Zeitschrift: Schweizer Soldat : Monatszeitschrift für Armee und Kader mit FHD-Zeitung

Herausgeber: Verlagsgenossenschaft Schweizer Soldat

Band: 38 (1962-1963)

Heft: 1

Werbung

Nutzungsbedingungen

Die ETH-Bibliothek ist die Anbieterin der digitalisierten Zeitschriften auf E-Periodica. Sie besitzt keine Urheberrechte an den Zeitschriften und ist nicht verantwortlich für deren Inhalte. Die Rechte liegen in der Regel bei den Herausgebern beziehungsweise den externen Rechteinhabern. Das Veröffentlichen von Bildern in Print- und Online-Publikationen sowie auf Social Media-Kanälen oder Webseiten ist nur mit vorheriger Genehmigung der Rechteinhaber erlaubt. Mehr erfahren

Conditions d'utilisation

L'ETH Library est le fournisseur des revues numérisées. Elle ne détient aucun droit d'auteur sur les revues et n'est pas responsable de leur contenu. En règle générale, les droits sont détenus par les éditeurs ou les détenteurs de droits externes. La reproduction d'images dans des publications imprimées ou en ligne ainsi que sur des canaux de médias sociaux ou des sites web n'est autorisée qu'avec l'accord préalable des détenteurs des droits. En savoir plus

Terms of use

The ETH Library is the provider of the digitised journals. It does not own any copyrights to the journals and is not responsible for their content. The rights usually lie with the publishers or the external rights holders. Publishing images in print and online publications, as well as on social media channels or websites, is only permitted with the prior consent of the rights holders. Find out more

Download PDF: 14.12.2025

ETH-Bibliothek Zürich, E-Periodica, https://www.e-periodica.ch

3 SAIS-Qualitäten für hohe Ansprüche

SAIS mit 10 % Butter
PLANTA - Pflanzenmargarine
SAIS - Oel

OFP 1/62

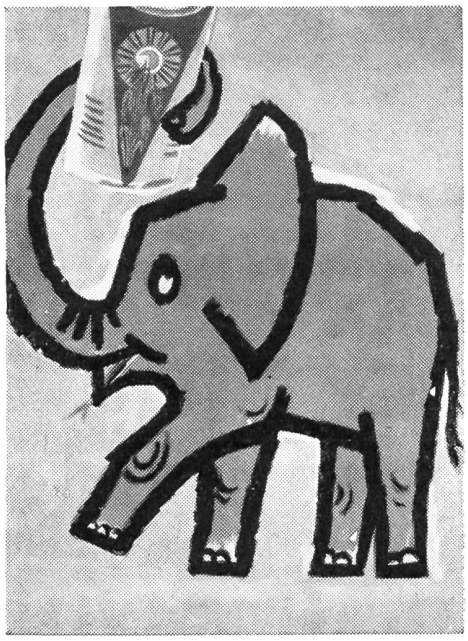

Heliomalt

gibt Kraft für 2

Diese angenehm herbe Kraftnahrung wird auch Ihnen herrlich munden

Angenehmes Rasieren!

Es geht nichts über eine gute, auf dem ALLEGRO geschliffene Klinge, um sich rasch und angenehm rasieren zu können.
Mit dem ALLEGRO geben Sie Ihrer Klinge den Schnitt, den Sie für Ihren Bart benötigen (scharf, haarscharf — weich, samtweich etc., ganz nach Ihrem persönlichen Bedürfnis). Sie werden sich dann großartig rasieren, und zwar wirklich ausrasieren. (Auch der Coiffeur schärft sein Rasiermesser vor jeder Rasur). Zudem sparen Sie noch, denn mit einer einzigen Klinge können Sie sich monatelang tadellos rasieren.
Und vergessen Sie nicht, sich mit CHICMAN einzuseifen. Diese Rasiercremeseife nährt und verjüngt die Haut.
Erhältlich in Messerschmiede- und Eisenwarengeschäften, Parfümerien und Drogerien etc.

Industrie AG Allegro, Emmenbrücke (LU)

Zum Rasieren
Zephyr-Schaum,
und die Klinge
spürst Du kaum!

Der reiche, rahmige und feinblasige Zephyr-Schaum (eine Folge der erstklassigen Rohstoffe) macht die Rasur zu einer Wohltat.
Zephyr-Rasierseife 1.–,
Zephyr-Rasiercreme 1.60,
mit je 4 Silva-Punkten.

Friedrich Steinfels, Zürich

Gebrüder Meier AG Zürich

Fabrik elektrischer Maschinen und Apparate

Zypressenstraße 71, Telephon 051.25 68 36

Elektromotoren
Transformatoren
Schalt- und Verteilanlagen
Aufzüge

Filialwerkstätten in Bern und Freiburg

Reinigung von schmutzigen und **Lieferung** von neuen **Putztüchern, Putzfäden und Putzlappen** besorgt vorteilhaft, gut und prompt

Friedrich Schmid & Co. / Suhr (Aargau)
Telefon (Aarau) 064 / 2 24 12

Putzfädenfabrik und Reinigungsanstalt für schmutzige Putztextilien

AG für Holzindustrie Gümligen

Zimmerei und Schreinerei
Telephon 031.52 04 44

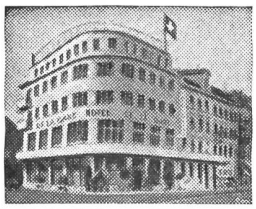

Hotel de la Gare Bienne

Telefon 2 74 94
A. Scheibli, propriétaire

Gepflegte Küche - Cuisine soignée
Moderne Zimmer - Tout confort

Alles für die RS und den WK

kauft der Wehrmann vorteilhaft bei

Caminada

Militärstraße 2, Tel. (051) 23 55 63, Zürich

Ordonnanzhemden, nach Vorschrift		**Fr. 14.90**
Offiziers-Arbeitshemden, Vollzwirn		**Fr. 21.50**
Offiziershemden, Vollpopeline		**Fr. 26.80**
Nylsuisse, das wirklich gute **Nylon-Tricot-Hemd** (kein Bügeln mehr)		**Fr. 28.50**
Feldgraue Militärsocken	ab	**Fr. 4.90**
«Grenadier-Socken»		**Fr. 6.80**
Magglinger Trainer		**Fr. 24.80**
Feldgraue Unterwäsche		

Henzel reinigt färbt und bügelt

Telephon 35 45 45
Teppich- und Steppdecken-Reinigung

Rosengasse 7	✆ 32 41 48
Werdstraße 56	✆ 23 33 61
Kreuzplatz 5a	✆ 24 78 32
Gotthardstr. 67	✆ 25 73 76
Birmensdorferstraße 155	✆ 33 20 82
Albisstraße 71	✆ 45 01 58
Oerlikonerstr. 1	✆ 26 62 70
Spirgarten (Altstetten)	✆ 54 54 40

Sportberger
Wohnanhänger
formschön, komfortabel
dauerhaft. Fünf Modelle

Garage Städeli Tel. 21212
W. Tribolet, Chur

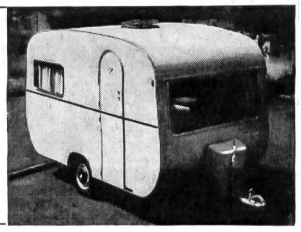

In Papeterien erhältlich.

Immer BIELLA - Artikel

verlangen und Sie sind gut bedient.

Unsere **Qualitätsreinigung** und unser vereinfachter, stark verbilligter **Quick-Service** erlauben Ihnen eine regelmäßige chemische Reinigung Ihrer Kleider und Uniformen.
7 Filialen
Über 30 Depots
Prompter Postversand nach d. ganzen Schweiz

FÄRBEREI UND CHEM. REINIGUNG
Braun & Co.

Basel Neuhausstraße 21 Telefon 32 54 77

SCHAFFHAUSER WOLLE

fotomatic

Der automatische Schweizer Präzisions-Belichtungsmesser

Famesa AG
Wetzikon - Tel. (051) 77 09 54

Alleinvertretung für die Schweiz: **Scheuchzer AG, Bern 25 Telephon (031) 65 44 11**

busag Zürich **051 34 78 44** **clichés**

Clichés im Einstufen-Verfahren
ein- und mehrfarbig
Strichclichés, Autotypien
Auto/Strich-Kombinationen
Rundclichés
Galvanos, Stereos, Matern
Retouchen, Repros

HANS KENNEL

Kräuter und Tees en gros

ZUG
Baarerstraße 115 Telefon (042) 4 05 00
4 50 12

KURSAAL BERN

Gross. modern, einmalig
Faszinierend u. beglückend
in Gestaltung u. Darbietung

Programm täglich
15.30 und 20.30 Uhr

Färberei und chemische Waschanstalt **W. Gisler, Solothurn**

Fabrik: Bielstraße
Telephon 2 25 42

Trauersachen schnellstens empfiehlt sich bestens

Wir sind Lieferanten von:

Kranken- und Anstaltsmobiliar, Stahlrohr-, Wohn-, Büro- und Gartenmöbeln, Bettstellen aus Metall und Holz, Patentmatratzen u. a., auch Spezialmodellen für große Matratzenlager in Hütten, Baracken usw.

Verkauf nur durch Wiederverkäufer

BES SISSACH

Basler Eisenmöbelfabrik AG
vorm. Th. Breunlin & Co.
Sissach, Telephon (061) 85 17 91

TH. HUBER THUN

Autospritzwerk

Gurnigelstraße 21 Telephon 2 33 78

SURBER ZÜRICH

STEMPEL GRAVUREN

MASCHINENGRAVUREN

F. SURBER
ZÜRICH 1

KAPPELERGASSE 14 / TEL. (051) 23 38 01

Präzisionswerk
Seewen-Schwyz A. KISTLER Tel. 043 /3 14 24

Ich offeriere Ihnen die seit Jahren bestbewährten und von uns fabrizierten: Sicherheitsschlösser, Einbauzylinder für Kasten- und Einsteckschloß, diverse Typen für alle Zwecke, Marke «BAAL». Ersteller von Passe-partout-Anlagen über General- sowie Gruppen- und Zentralschlüssel gehend. Spez. Fabrik- und Büroräume. Referenzen stehen zur Verfügung.

Färberei Wädenswil

Chemische Reinigungs-AG, Wädenswil ZH, ℗ 95 60 58
Filialen in Zürich: Badenerstr. 60, ℗ 25 20 41, Forchstr. 92, ℗ 32 67 11.
empfiehlt sich für die **Pflege Ihrer Uniformen**

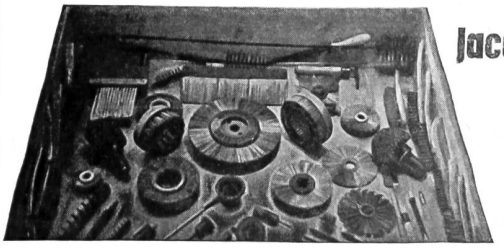

Jacq. Thoma AG.
Winterthur
Drahtbürsten-fabrik
Telefon 052.26773

Empfehlenswerte Baufirmen

Franz Vago AG
Strassen- und Tiefbauunternehmung

Müllheim-Wigoltingen TG
Zürich Zug Schwanden
Chur Wil SG Immensee

VAGO

BAU-UNTERNEHMUNG
GLASER
ZÜRICH UND SCHLIEREN

GK
Gebrüder Krämer AG
Straßenbeläge – Flugpisten
St. Gallen Zürich

AG. Heinr. **Hatt-Haller**
Hoch-und Tiefbau Zürich

Gebrüder Schmaßmann
MALERMEISTER
Winterthur Telefon 052.26667
Sämtliche Facharbeiten Spritzverfahren usw.

Cellere baut Strassen
St. Gallen Zug Baden
Zürich Glarus Andermatt
Frauenfeld Chur Herisau

Aktiengesellschaft Jäggi
Hoch- und Tiefbau Olten Telefon 062.52191
Zimmerei Schreinerei Fensterfabrikation

Portlandcementwerk AG Olten
Normalportlandzement «Record»
Hochwertiger Portlandzement «Super»

AG Baugeschäft Wülflingen
Tel. (052) 65036
Hoch- und Tiefbau
Zimmerei
Schreinerei
Glaserei
Chaletbau

Jb MERZ+Co AG
Hoch- und Tiefbau
Neu- und Umbauten aller Art
Beratungen Expertisen
Bern
Belpstraße 18 Telefon 031.22976

EISEN AG BERN
Büro: Spitalgasse 37
Lager: Weyermannshaus

Bürgi + Huser AG
Bauunternehmung
Bern Monbijoustraße 114
Telefon 031.45466

Baugeschäft Wenk & Cie.
Maurer- und Eisenbetonarbeiten
Basel, Malzgasse 16 **Riehen,** Bahnhofstraße 58

Casty & Co.
Hoch- und Tiefbauunternehmung Straßenbau Baggerarbeiten
Landquart Telefon 51259

Bannwart AG Hoch- und Tiefbau
Eisenbetonarbeiten Umbauten Renovationen
Solothurn Telefon 065.28282

Arnold Bührer Baumeister
Hünibach-Thun
Unternehmung für Hoch- und Tiefbau

J. Vallaster AG
BAUUNTERNEHMUNG
Luzern Maihofstraße 1

HARTMANN & Co. AG
Rolladenfabrik und Metallbauwerkstätte Garagetore
Biel Gottstattstraße 18 Telefon 042.43737

Reifler & Guggisberg Ingenieur AG Biel
Tiefbau-Unternehmung
Tiefbau Eisenbeton Straßenbeläge Asphaltarbeiten Geleisebau Telefon 032.44422

Hans Keller
Bau- und Kunstschlosserei / Eisenbauwerkstätte
Bern-Fischermätteli
Weißensteinstraße 6 Tel. (031) 5 23 74

EDUARD BOLLI, SCHAFFHAUSEN
Dipl. Baumeister Telephon 5 34 05
Hoch- und Tiefbau, Eisenbeton, Maurerarbeiten, Erdarbeiten, Kanalisationen, Renovationen, Neu- und Umbauten, Fassaden

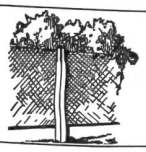
Einfriedungen Deckenmaterial (Seiling-Decken)
Kläranlagen mit Trennschnecke Benzinabscheider
System Seiling, von der EMPA geprüft
Fertigfabrikate für Festungsbauten und Luftschutz
Seiling Eisenbeton AG Bern
Prospekte Telefon 031.630019

A. GEISSBÜHLER u. CIE.
BAUUNTERNEHMUNG AGR RÜTI/Zch.
Büro und Werkplatz: Mürtschenstraße 9
Industrie-, Wohn- und Umbauten, Straßen- und Tiefbau, Abbrucharbeiten

W. & H. Niederhauser Stahl- und Metallbau
Bern-Bümpliz Morgenstraße 131 Telefon 66 07 22
Eisenkonstruktionen Bauschlosserarbeiten Metallbau Blecharbeiten Behälter Profilpreßarbeiten Fahrradständer Schweißarbeiten

Thun
Hofstettenstraße 2

FRUTIGER SÖHNE AG

Bern
Effingerstraße 13

Hochbau Tiefbau
Straßenbeläge

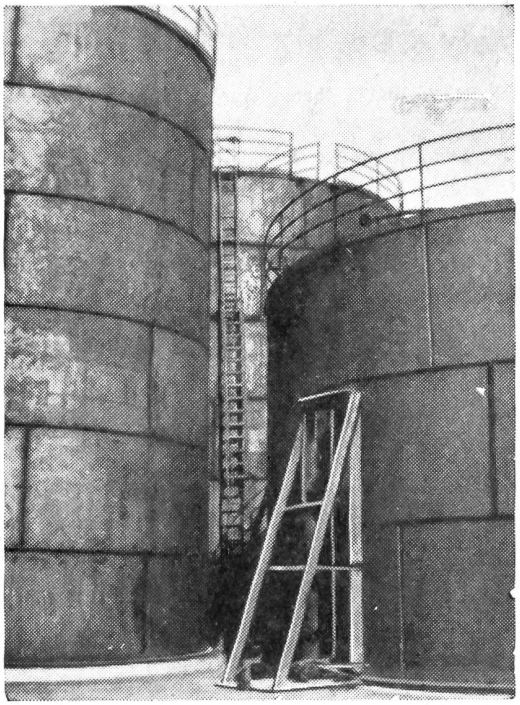

MWB

Metallwerk AG Buchs / SG

Palett-Hubwagen

Modelle PD, 1000-2000 kg, hydraulisch

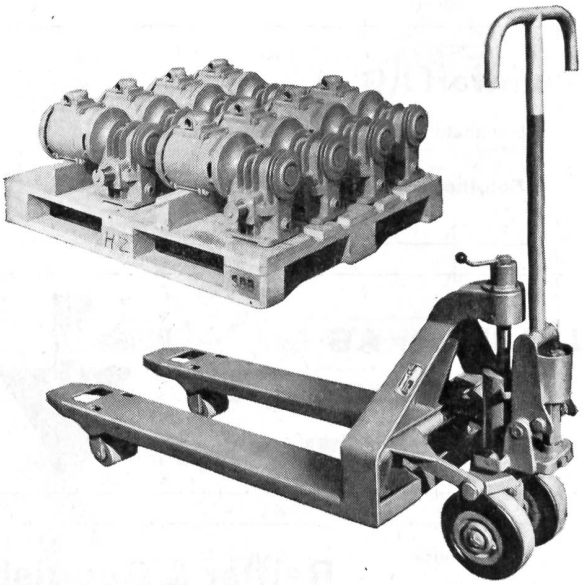

KEMPF & CO. AG HERISAU

Telefon 071-5 33 44

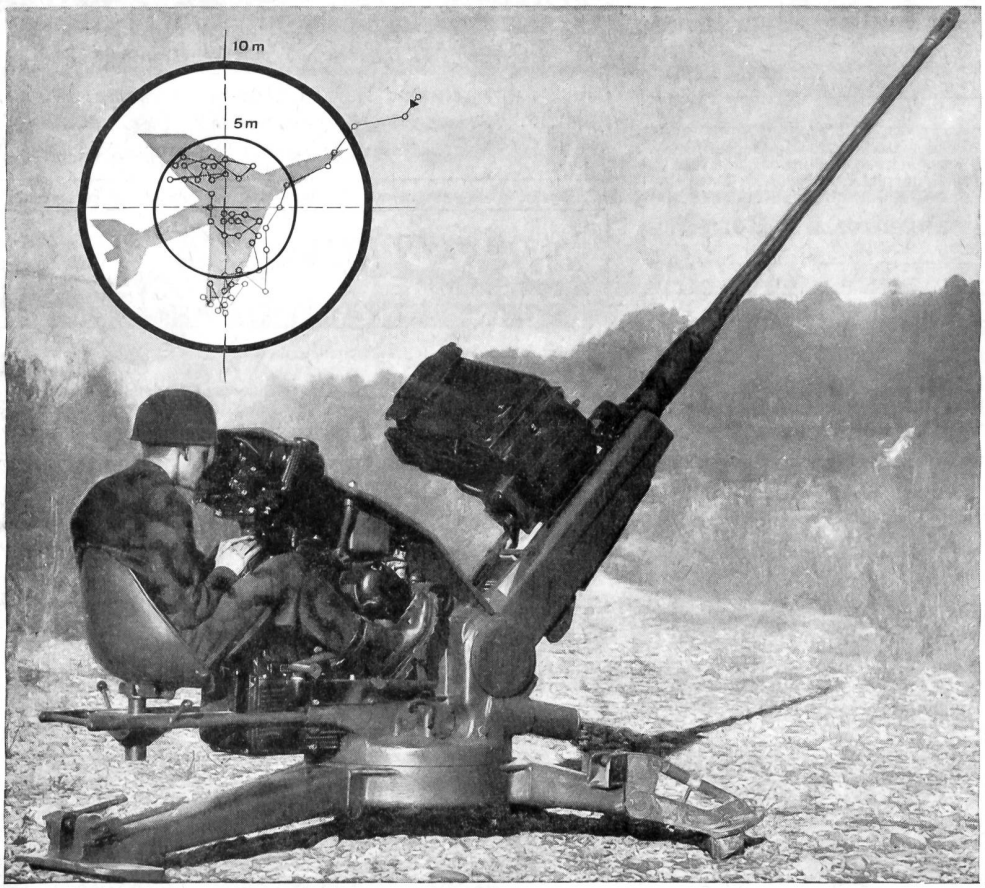

Wirksamer Flabschutz durch konventionelle Waffen

30-mm-Flab- und Infanteriekanone Hispano Suiza HS 831-L mit Hispano Suiza-Galileo-Visier

Einfache, robuste mechanische Waffe mit leistungsfähigem, hydraulischem Antrieb

Große Feuerkonzentration 11 Schuß pro Sekunde 360 g Geschoßgewicht

Höchste Treffleistung dank neuartigem, automatischem Rechenvisier

HISPANO SUIZA (SUISSE) S.A. GENÈVE

(Visierbild: Toulon 1961, Flug Nr. 2683)

ASCHMANN & SCHELLER AG ZÜRICH