Zeitschrift: Schweizer Soldat : Monatszeitschrift für Armee und Kader mit FHD-Zeitung

Herausgeber: Verlagsgenossenschaft Schweizer Soldat

Band: 36 (1960-1961)

Heft: 18

Werbung

Nutzungsbedingungen

Die ETH-Bibliothek ist die Anbieterin der digitalisierten Zeitschriften auf E-Periodica. Sie besitzt keine Urheberrechte an den Zeitschriften und ist nicht verantwortlich für deren Inhalte. Die Rechte liegen in der Regel bei den Herausgebern beziehungsweise den externen Rechteinhabern. Das Veröffentlichen von Bildern in Print- und Online-Publikationen sowie auf Social Media-Kanälen oder Webseiten ist nur mit vorheriger Genehmigung der Rechteinhaber erlaubt. Mehr erfahren

Conditions d'utilisation

L'ETH Library est le fournisseur des revues numérisées. Elle ne détient aucun droit d'auteur sur les revues et n'est pas responsable de leur contenu. En règle générale, les droits sont détenus par les éditeurs ou les détenteurs de droits externes. La reproduction d'images dans des publications imprimées ou en ligne ainsi que sur des canaux de médias sociaux ou des sites web n'est autorisée qu'avec l'accord préalable des détenteurs des droits. En savoir plus

Terms of use

The ETH Library is the provider of the digitised journals. It does not own any copyrights to the journals and is not responsible for their content. The rights usually lie with the publishers or the external rights holders. Publishing images in print and online publications, as well as on social media channels or websites, is only permitted with the prior consent of the rights holders. Find out more

Download PDF: 10.12.2025

ETH-Bibliothek Zürich, E-Periodica, https://www.e-periodica.ch

Für die vollendete Rasur

SPANNSCHNITT

NEU

ROSTFREIE MECHANIK

Fr. 6.80

Der Spannschnitt

bringt die Klinge in genau senkrechte Schnittstellung zum aufgerichteten Barthaar! Flacher Schnitt auf glatter Haut schützt vor Verletzung!

Spannschnitt-Automat

mit neuer Drucktasten-Steuerung, sichert stets gleichbleibend genauen Sitz der Rasierklinge! Einfache und schnelle Handhabung.

Modell 201 in Kartonetui Fr. 6.80
Modell 300 in Plexiglasetui Fr. 9.80
Modell 401 in Plastikreißverschlußetui Fr. 11.80

FASAN

Die Rasierklinge mit dreifacher Lebensdauer

Aus Uddeholm-Spezial-Legierung (mit 14% Chromgehalt) gefertigt, dreifache Lebensdauer gegenüber Rasierklingen aus Normalstahl (bis zu 0,5% Chromgehalt)!

Blau 10 Stück Fr. 2.—
Rostfrei 10 Stück Fr. 3.—

im praktischen Dispenser.

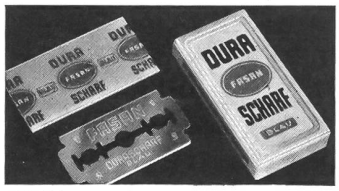

Im einschlägigen Geschäft erhältlich!

DURASCHARF BLAU

Gratis-Musterklinge und Bezugs-Nachweis durch: **Gnepf & Co AG, Horgen**

Edouard Dubied & Cie. AG.

Neuchâtel

Aelteste Fahrrad-
und Autobestandteile-Fabrik

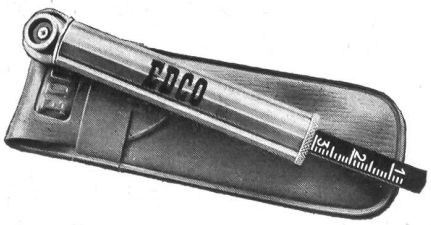

Marken: Edco und Presta

Spezialität: Pneudruckprüfer für Motorrad, Scooter und Auto

Wertvolles Armeematerial
bei höchster Beanspruchung
bestens geschützt
durch

FEY-LACKE

GEORG FEY & CO

Lackfabrik

St. Margrethen SG Telefon 071.73466

Ihre wertvollen Klischees mit dem Touswiss-Klischeeschrank richtig lagern heißt...

TOUSWISS

Amtsstellen und Verwaltungen sowie Publizitätsstellen, Fabriken, Werbeabteilungen und Verkehrsbüros verwenden seit Jahren den bestbewährten Touswiss-Klischeeschrank mit 24 Schubladen, auf Kugellagern laufend, zum sachgemässen Aufbewahren und Ordnen ihrer wertvollen Klischees

25 Jahre Touswiss-Möbel aus Stahl bedeuten 25 Jahre Bewährung und Fortschritt. Anfragen unverbindlich Tel. 031/27921 Zeughausgasse 16

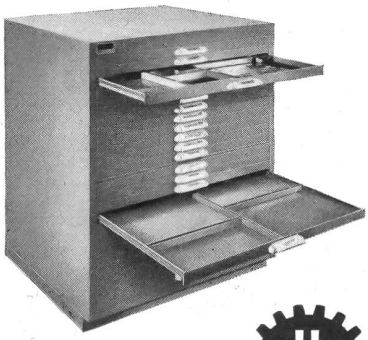

...Werte schützen

Lüscher, Leber & Cie AG Bern

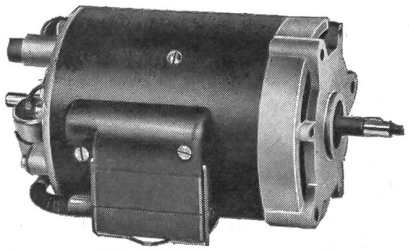

Wir bauen Motoren für

SERVO-Steuerungen

Magnetic Elektromotoren AG

Liestal

Telephon 061.84 14 81/82

IMPRESA COSTRUZIONI

LAVORI STRADALI - PAVIMENTAZIONI

GALLERIE - SONDAGGI - LAVORI SUBACQUEI

LAVORI IN GUNITE

NOLEGGIO MACCHINARI

MANCINI & MARTI

BELLINZONA
Viale Officina 19
Telefono 53134/35

CASTIONE
Officina meccanica e deposito
Telefono 51228

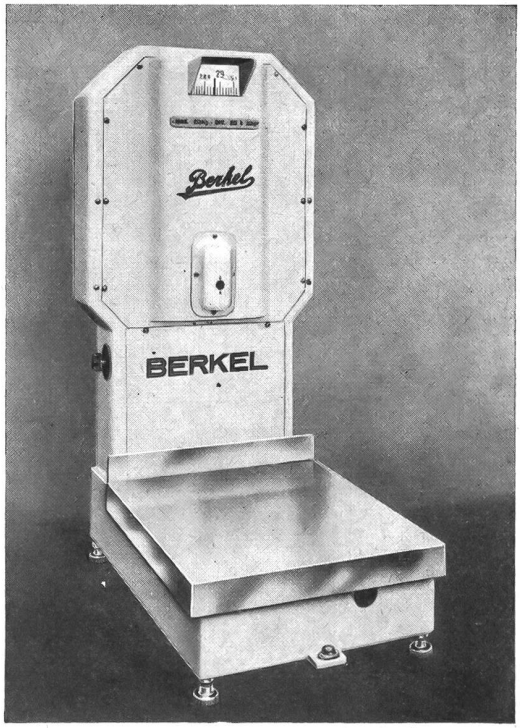

BERKEL-Waagen
für Handel, Gewerbe, Industrie, Verwaltungen

Fabrik und Verkauf:
Berkel AG Hohlstraße 535 Zürich 48

SLM

Notstromanlagen

bewahren Sie vor Stromknappheit, brechen Ihre Stromspitzen und schützen Sie vor Verlusten.

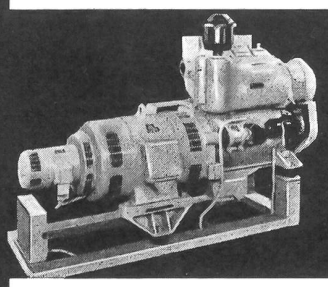

Vollautomatische Diesel-Notstromgruppe, 24 kW

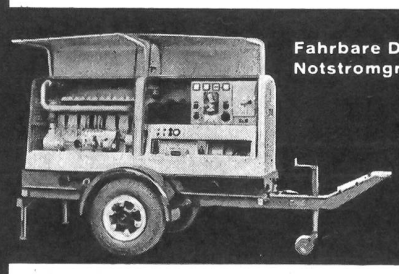

Fahrbare Diesel-Notstromgruppe, 50 kW

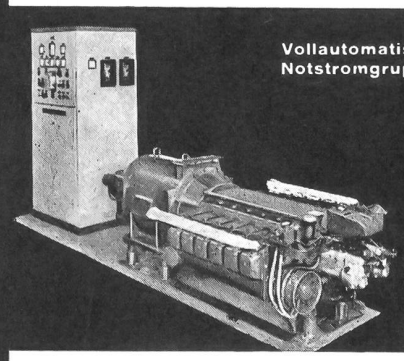

Vollautomatische Diesel-Notstromgruppe, 100 kW

Notstromanlagen für Elektrizitätswerke, Industriebetriebe, Handelshäuser, Banken, Telephonzentralen, Theater, Flugsicherungsdienst, militärische Anlagen, Sanitätshilfsstellen, etc.

Unsere Diesel-Generatorgruppen werden für Leistungen von 20-1000 kW gebaut und sind ab Lager oder kurzfristig lieferbar.

Verlangen Sie unverbindlichen Ingenieurbesuch

Schweizerische Lokomotiv- und Maschinenfabrik
Winterthur

Tel.: 052/8 55 11 Telex: 52 226

4278

Im Zivil

wie

im Dienst

werden die Kaspar-Qualitätsfette geschätzt

Die Kaspar-Speisefette, die Kaspar-Margarinen und die anderen Hilfsstoffe für Backstube und Großküche genießen seit 35 Jahren in Fachkreisen den Ruf besonderer Güte und Zuverlässigkeit.

Verlangen Sie Offerte und Prospekte.

HANS KASPAR AG. ZÜRICH 3/45
SPEISEFETT- UND MARGARINE-FABRIK

Telephon 051.33 11 22 Ipsophon 051.33 11 27

LEUCHTFARBEN

radioaktive (dauerleuchtende)
für:
militärische Zwecke, Flugzeuge, Kompasse, Alarm- und Signalanlagen, Meßinstrumente. Uhren usw.

phosphoreszierende (Nachleuchtfarben)
für:
Markierungen verschiedener Art

Tagesleuchtfarben als Warnfarben für Unfallverhütung

RADIUM-CHEMIE A. ZELLER
TEUFEN/AR
TELEPHON (071) 23 64 15

Bewundert auf der ganzen Welt . . .
Roamer, die preisgünstige
Schweizer Markenuhr !

Elegante, flache Form
Präzision
100 % wasserdicht

Schweiß- und schmutz-
unempfindlich

Vierfach patentiertes
Spezialgehäuse

Ultrasonic- und
Epilamic-Treatment

In der Schweiz in über
400 guten Uhrenfachgeschäften
erhältlich

ROAMER

mit 10 AVANTI-Punkten

Das stärkende Frühstücksgetränk

mit dem herrlichen
Schokolade-Aroma!

AVANTI
MIT BILDER-BON * MIT BILDER-BON

vom Suchard
drum so guet!

BÜHRER

Traktoren für Industrie und Landwirtschaft

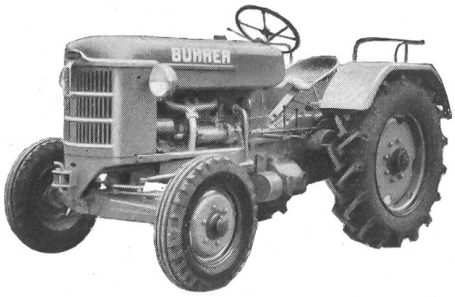

Das Schweizer Qualitäts-Produkt für schweizerische Bedürfnisse und Ansprüche

Fritz Bührer Traktorenfabrik **Hinwil ZH**

Modernisme dans la conception
Précision dans le travail

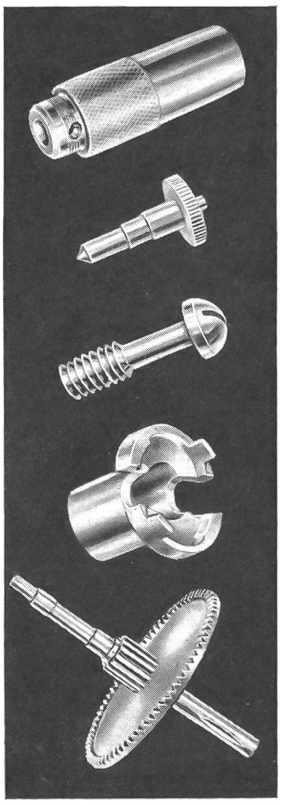

BURRI S.A. MOUTIER

DÉCOLLETAGES ET PIÈCES A FAÇON

Capacités: Métaux non ferreux ⌀ 3–80 mm Métaux ferreux ⌀ 3–60 mm