Zeitschrift: Schweizer Soldat : Monatszeitschrift für Armee und Kader mit FHD-Zeitung

Herausgeber: Verlagsgenossenschaft Schweizer Soldat

Band: 36 (1960-1961)

Heft: 17

Werbung

Nutzungsbedingungen

Die ETH-Bibliothek ist die Anbieterin der digitalisierten Zeitschriften auf E-Periodica. Sie besitzt keine Urheberrechte an den Zeitschriften und ist nicht verantwortlich für deren Inhalte. Die Rechte liegen in der Regel bei den Herausgebern beziehungsweise den externen Rechteinhabern. Das Veröffentlichen von Bildern in Print- und Online-Publikationen sowie auf Social Media-Kanälen oder Webseiten ist nur mit vorheriger Genehmigung der Rechteinhaber erlaubt. Mehr erfahren

Conditions d'utilisation

L'ETH Library est le fournisseur des revues numérisées. Elle ne détient aucun droit d'auteur sur les revues et n'est pas responsable de leur contenu. En règle générale, les droits sont détenus par les éditeurs ou les détenteurs de droits externes. La reproduction d'images dans des publications imprimées ou en ligne ainsi que sur des canaux de médias sociaux ou des sites web n'est autorisée qu'avec l'accord préalable des détenteurs des droits. En savoir plus

Terms of use

The ETH Library is the provider of the digitised journals. It does not own any copyrights to the journals and is not responsible for their content. The rights usually lie with the publishers or the external rights holders. Publishing images in print and online publications, as well as on social media channels or websites, is only permitted with the prior consent of the rights holders. Find out more

Download PDF: 11.12.2025

ETH-Bibliothek Zürich, E-Periodica, https://www.e-periodica.ch

Rekrutierung für das Eidgenössische Grenzwachtkorps

Die Eidgenössische Oberzolldirektion stellt im Januar 1962 eine
größere Anzahl Grenzwachtrekruten ein.

Bedingungen:
Schweizer Bürger, am 1. Januar 1962 mindestens 20, aber höchstens 28 Jahre alt.
Im Auszug der Armee eingeteilt, kräftig, Mindestgröße 166 cm.

Stellung und Besoldung:
Wir bieten trotz Freihandelszone Dauerstelle. Der ledige Grenzwachtrekrut erhält ein Jahresgehalt von Fr. 7800.—, der Grenzwächter am Anfang je nach Eintrittsalter Fr. 8190.— bis Fr. 9687.—. Maximalbesoldung als Gzw.Gfr. Fr. 10 920.—, Teuerungszulage inbegriffen, zuzüglich allfällige Orts- und Kinderzulagen (pro Kind Fr. 376.—). Aufstiegsmöglichkeiten zum Unteroffizier und in Aemter des Zivildienstes.

Anfragen:
Die Zollkreisdirektionen Basel, Schaffhausen, Chur, Lugano, Lausanne oder Genf erteilen gerne nähere Auskunft über
die Anmelde- und Anstellungsbedingungen.

Anmeldungen:
Die definitiven Anmeldungen sind so bald als möglich, **spätestens aber bis 31. Mai 1961,**
an die nächste Zollkreisdirektion zu richten.

Eidgenössische Oberzolldirektion

HYSPA 1961 Bern

18. Mai bis 17. Juli
Ausstellung Gesundheitspflege, Turnen, Sport
Bahnbillette einfach für retour

Besonders sehenswert:

Verkehrserziehungsgarten
Eine Stadt in Kleinformat

Kletterwand — Übungsobjekt für große und kleine Alpinisten

Skigleithang — Trainingsgelegenheit für Skikanonen aller Kaliber

Ruderbecken — zum Erlernen des kunstgerechten Ruderns

Schulturnvorführungen
jeder Altersstufe durch Klassen aus allen Landesgegenden

Halle «Vergnügter Sport für alle»

Wichtige Sportveranstaltungen:

31. Mai:	Final Fußball Europa-Cup
11. Juni:	Internationaler Orientierungslauf
28./30. Juni:	Internationales Mehrkampfturnier SIMM
1./2. Juli:	Internationale Ruderregatte
15./16. Juli:	Leichtathletik-Länderkampf Griechenland–Schweiz

3 SAIS-Qualitäten für hohe Ansprüche

SAIS mit 10 % Butter
PLANTA - Pflanzenmargarine
SAIS - Oel

OFP 1/60

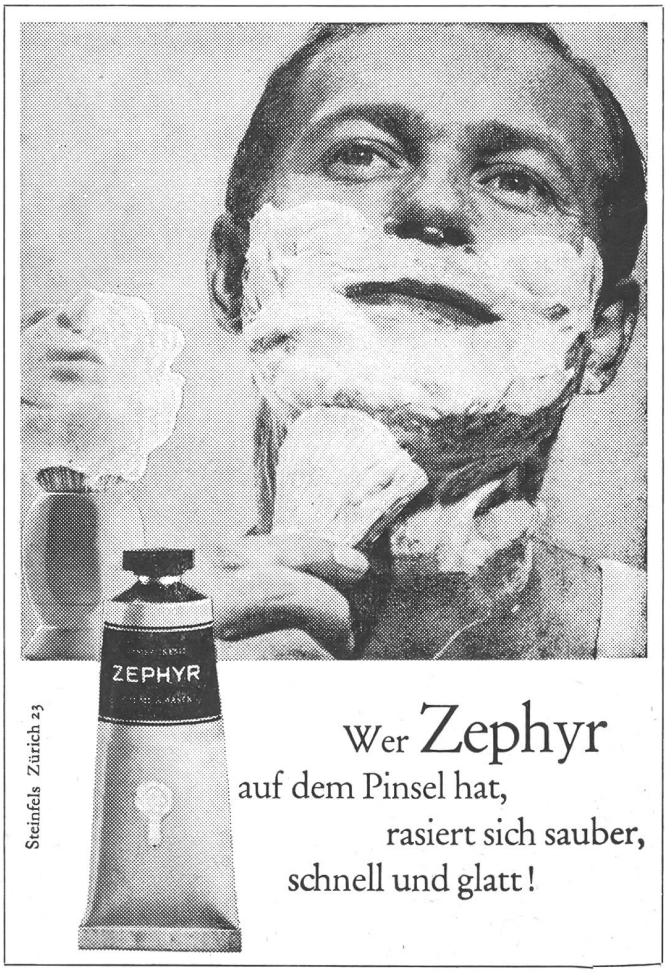

Wer Zephyr
auf dem Pinsel hat,
rasiert sich sauber,
schnell und glatt!

Steinfels Zürich 23