Zeitschrift: Schweizer Soldat : Monatszeitschrift für Armee und Kader mit FHD-Zeitung

Herausgeber: Verlagsgenossenschaft Schweizer Soldat

Band: 35 (1959-1960)

Heft: 24

Werbung

Nutzungsbedingungen

Die ETH-Bibliothek ist die Anbieterin der digitalisierten Zeitschriften auf E-Periodica. Sie besitzt keine Urheberrechte an den Zeitschriften und ist nicht verantwortlich für deren Inhalte. Die Rechte liegen in der Regel bei den Herausgebern beziehungsweise den externen Rechteinhabern. Das Veröffentlichen von Bildern in Print- und Online-Publikationen sowie auf Social Media-Kanälen oder Webseiten ist nur mit vorheriger Genehmigung der Rechteinhaber erlaubt. Mehr erfahren

Conditions d'utilisation

L'ETH Library est le fournisseur des revues numérisées. Elle ne détient aucun droit d'auteur sur les revues et n'est pas responsable de leur contenu. En règle générale, les droits sont détenus par les éditeurs ou les détenteurs de droits externes. La reproduction d'images dans des publications imprimées ou en ligne ainsi que sur des canaux de médias sociaux ou des sites web n'est autorisée qu'avec l'accord préalable des détenteurs des droits. En savoir plus

Terms of use

The ETH Library is the provider of the digitised journals. It does not own any copyrights to the journals and is not responsible for their content. The rights usually lie with the publishers or the external rights holders. Publishing images in print and online publications, as well as on social media channels or websites, is only permitted with the prior consent of the rights holders. Find out more

Download PDF: 13.12.2025

ETH-Bibliothek Zürich, E-Periodica, https://www.e-periodica.ch

Mw

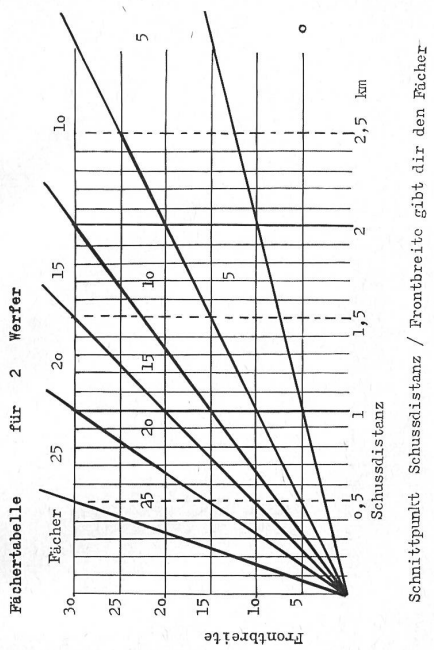

MP

Die Maschinenpistole

a) Handhabung

1. Laden:

   — Entsichern (Sicherungsschieber auf Serienfeuer)
   — Ladebewegung
   — Sichern
   — Magazin einsetzen

2. Magazinwechsel:

   — Leeres Magazin weg
   — Ladebewegung
   — Neues Magazin einsetzen

3. Entladen:

   — Magazin weg
   — Ladebewegung
   — Kontrollblick
   — Abdrücken (Waffe nach unten gerichtet!)
   — Sichern

Merke:

Die Hauptfeuerart ist das Serienfeuer (Serien à 5—10 Schuß).
Das Einzelfeuer bildet im Gefecht die Ausnahme!

MP

c) Technische Angaben

— Waffenart: unverriegelter Rückstoßlader

— Kadenz: 800 Schuß/min. (theor.)

— Kaliber: 9 mm

— Wirkungsdistanz:
Einzelschießen: 250 m
Serienfeuer: 30—50 m

— Gewicht: 4690 g (Magazin leer: 390 g)

— Züge und Felder: 6

HG

c) Sicherheitsbestimmungen

1. Manipulierübungen mit scharfen HG sind verboten.

2. — zu den Übungen mit scharfen HG
   — zu allen Wurfübungen
   trage den Helm.

3. Wer zu einer Übung mit scharfen HG antritt, muß vorher mit einer Manipulierhandgranate (Einsatzpatrone) *fehlerfrei* gearbeitet haben.

4. Es ist verboten, mit entsicherter HG den Standort zu wechseln.

5. Es ist verboten, HG zu tempieren!

6. HG, die nicht detonieren, sind Blindgänger und als solche zu behandeln.

MP

b) Sicherheitsbestimmungen

1. Die MP darf erst in der Feuerstellung entsichert werden.

2. Für Stellungswechsel (knieend-stehend) braucht die Waffe nicht gesichert zu werden. Hingegen ist der Finger im Abzugbügel zu strecken.

3. Manipulationen sind nur gestattet, wenn sich niemand vor dem Schützen befindet.

4. Keine Ladebewegungen mit eingesetztem Magazin.

5. Geladene und entsicherte Waffen dürfen nicht mit dem Kolben auf den Boden aufgeschlagen werden.

6. **Über- und Vorbeischießen verboten.**

Mw

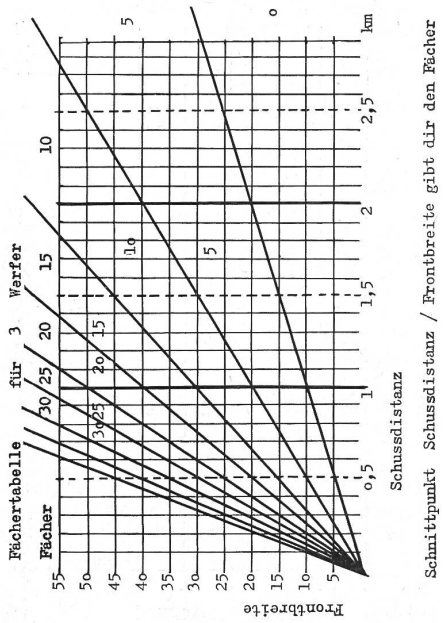

HG

a) Technische Angaben

	ohne Splittermantel	mit Splittermantel
Gewicht	600 g	1150 g
Trotyl	380 g	
Zünder	Zeitzünder ($5^1/_2$—6 Sekunden)	
Kennzeichen	grau, mit gelbem Ring	
Wirkung	Druck, leichte Splitter	Splitter
Tödliche Zone	10 m	30 m
Gefährdete Zone	200 m	400 m
Verwendung	offensiv	defensiv

Halte auseinander:

— Scharfe HG: grau, mit gelbem Ring
— Blinde HG: weiß, mit grünem Ring
— Wurfkörper: Aluminiumanstrich

HG

b) Handhabung

(Helm auf)

1. Deckel weg:

   — Stiel mit der Wurfhand ergreifen
   — Verschlußdeckel mit der anderen Hand abschrauben

2. Blick aufs Ziel

3. HG vorbereiten:

   — Plombierband abreißen
   — Knopf herausschütteln und ergreifen (HG ist damit entsichert!)

4. Wurf:

   — Schnur am Kopf kräftig herausziehen
   — Ausholen
   — Wurf

   In Deckung!

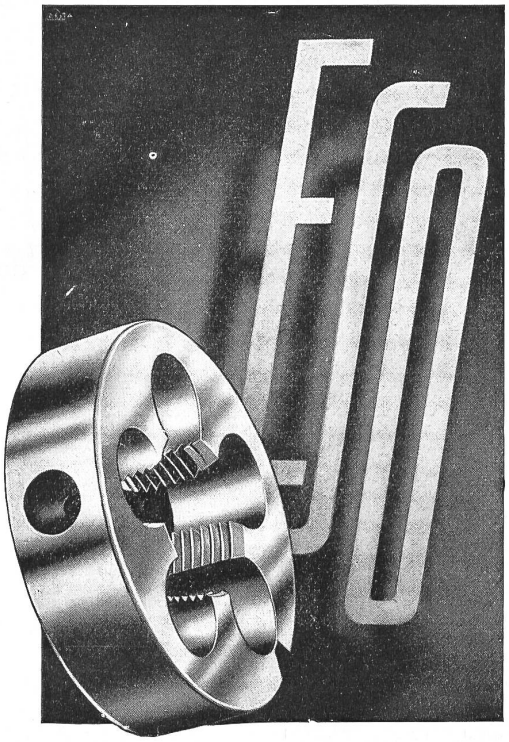

Gewindebohrer, Schneideisen, Gewindelehren, Gewinderillenfräsen

Ernst Schäublin AG., Oberdorf (Bld.)

WERKZEUGFABRIK **Telephon (061) 7 00 32**

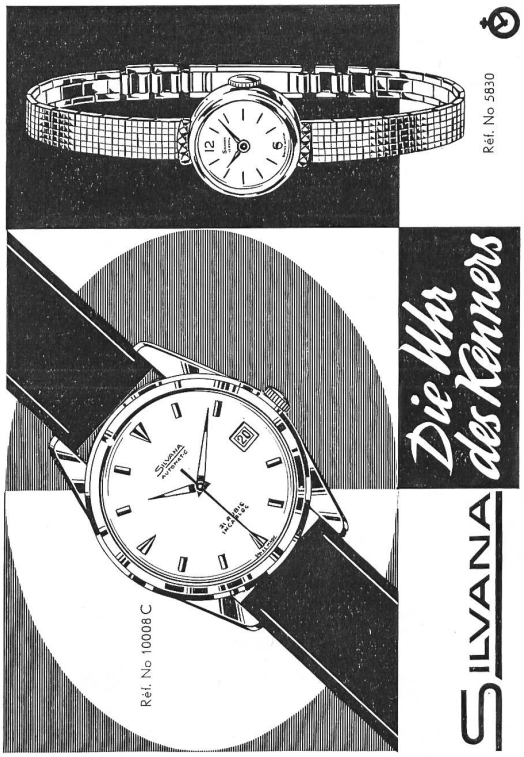

PILATUS FLUGZEUGWERKE AG. STANS NIDW.

Tel. (041) 84 14 46

Konstruktion und Bau von Flugzeugen

für Militär und zivilen Bedarf
Herstellung von Einzelteilen für Zellen
Revisionen und Reparaturen

PILATUS-AIR-SERVICE

Abfertigung und Wartung für Taxiverkehr und fakultative Passagier- und Luftfrachtlinien.

Revisionen und Reparaturen von Sportflugzeugen.

ZÜRICH-KLOTEN
Tel. (051) 93 73 87

GENÈVE-COINTRIN
Tel. (022) 3 53 65

Schweiz. Sprengstoff-Fabrik AG
Dottikon

Wir fabrizieren:

Militärsprengstoffe
Sicherheitssprengstoffe «Aldorfit» und «Argonit»
Zwischenprodukte für die chemische Industrie
Benzol, Toluol Xylol
Technische Benzine

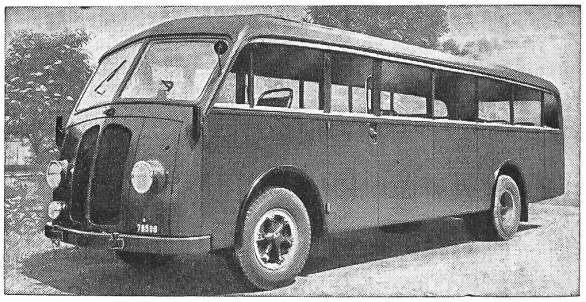

U. Höhener's Erben St. Gallen
Neue Carosserien und Reparaturen

Elektrische Anlagen für

Licht - Kraft - Telephon

immer vorteilhaft im Fachgeschäft

E. Winkler & Cie

ZÜRICH - GLATTBRUGG KLOTEN

In Papeterien erhältlich.

Immer BIELLA - Artikel

verlangen und Sie sind gut bedient.

Erhältlich in Lebensmittelgeschäften

Henzel reinigt färbt und bügelt

Telephon 35 45 45

FILIALEN:
Rosengasse 7 Tel. 32 41 48
Werdstraße 56 » 23 33 61
Kreuzplatz 5a » 24 78 32
Gotthardstr. 67 » 25 73 76
Birmensdorferstraße 155 » 33 20 82
Albisstraße 71 » 45 01 58
Oerlikonerstr. 1 » 26 62 70
Löwenplatz » 27 22 44

Uniformen-, Teppich- und Steppdecken-Reinigung

Reinigung von schmutzigen und **Lieferung** von neuen **Putztüchern, Putzfäden und Putzlappen** besorgt vorteilhaft, gut und prompt

Friedrich Schmid & Co. / Suhr (Aargau)
Telephon Aarau (064) 2 24 12
Putzfädenfabrik und Reinigungsanstalt für schmutzige Putztextilien

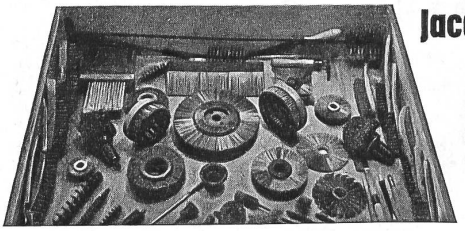

Jacq. Thoma AG.
Winterthur
Drahtbürsten-fabrik
Telephon (052) 2 67 73

erfrischt wirksam! **Colamint** erfrischt wirksam!

Spezialfarben und -lacke für Industrie und Bautenschutz, Armeelieferant
Bosshard & Co. Zürich-Oerlikon Lack- und Farbenfabrik Telefon 051.485858

Spitzenleistungen auch von:

Pesavento

R. Pesavento Söhne, Clichéanstalt, Zürich 2

Bluntschlisteig 1 Telefon 051 / 23 76 50

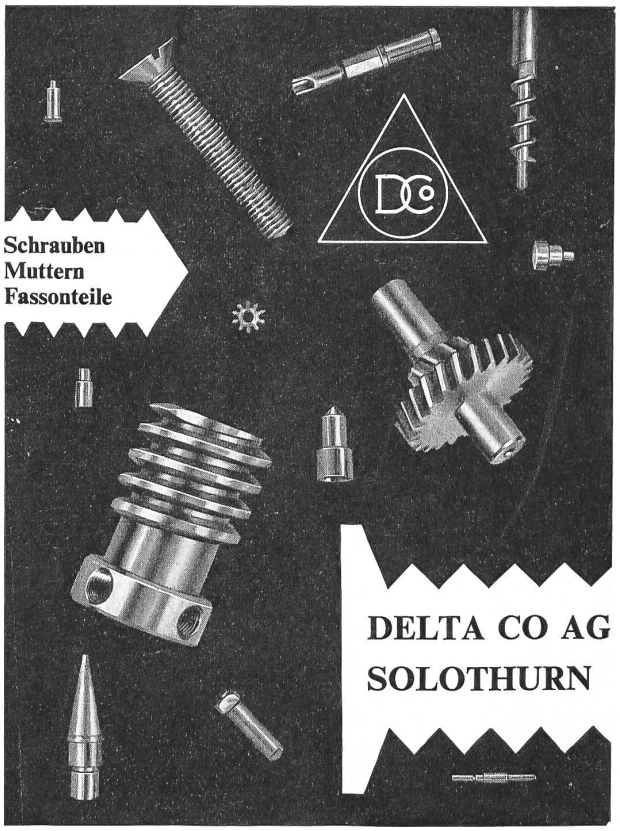

HANS KENNEL

Kräuter und Tees en gros

ZUG

Baarerstraße 115 Telefon (042) 4 05 00
4 50 12

PASSUGGER

KOHLS. NATRON TAFELWASSER
Theophil
PASSUGG
FELSEN-QUELLE

das alpine naturreine Mineralwasser
kühlet und erquicket

Der Kenner schätzt im Dienst und zu Hause:

ROCO Conserven Rorschach

3 SAIS-Qualitäten für hohe Ansprüche

SAIS mit 10 % Butter
PLANTA - Pflanzenmargarine
SAIS - Oel

OFP 1/60

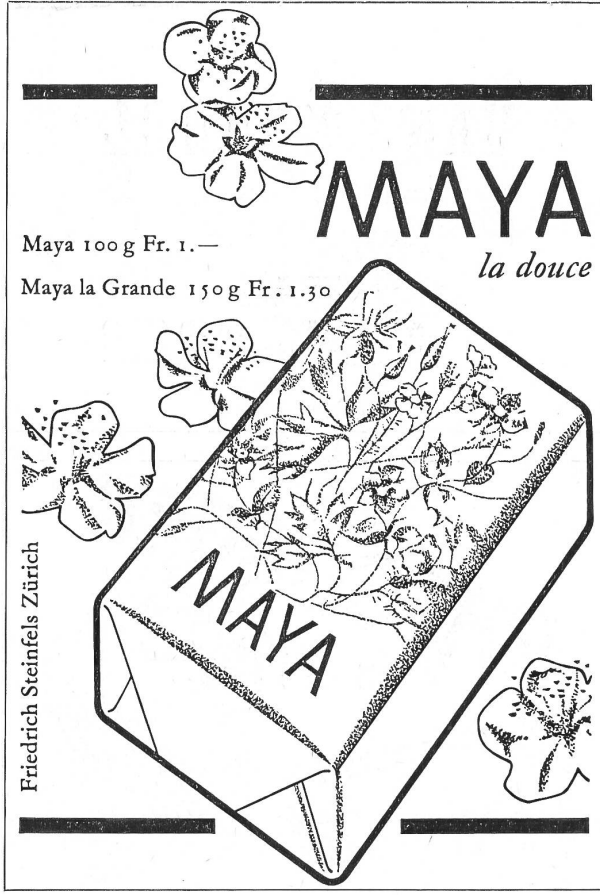

Rekrutierung für das Eidg. Grenzwachtkorps

Die Eidgenössische Oberzolldirektion stellt im April 1961 deutsch- oder französischsprechende Grenzwachtrekruten ein.

Bedingungen: Schweizer Bürger, am 1. April 1961 wenigstens 20, aber höchstens 28 Jahre alt, im Auszug der Armee eingeteilt, kräftig, Mindestgröße 166 cm.

Stellung und Besoldung: Wir bieten trotz Freihandelszone Dauerstelle.

Der ledige Grenzwachtrekrut erhält ein Jahresgehalt von Fr. 7720.-, der Grenzwächter am Anfang je nach Eintrittsalter Fr. 8131.- bis 9368.-. Maximalbesoldung als Gzw. Gfr. Fr. 10 816.-, Teuerungszulage inbegriffen; zuzüglich allfällige Orts- und Kinderzulagen (pro Kind Fr. 373.-). Aufstiegsmöglichkeiten zum Unteroffizier und in Aemter des Zivildienstes.

Auskunft: Die Zollkreisdirektionen Basel, Schaffhausen, Chur, Lugano, Lausanne oder Genf erteilen gerne Auskunft über die näheren Anmelde- und Anstellungsbedingungen.

Anmeldungen: Die definitive Anmeldung ist so bald als möglich, *spätestens aber bis 1. Oktober 1960,* an die nächste Zollkreisdirektion zu richten.

Eidgenössische Oberzolldirektion

A. Z.
Zürich 25

ASCHMANN & SCHELLER A.G. ZÜRICH