Zeitschrift: Schweizer Soldat : Monatszeitschrift für Armee und Kader mit FHD-Zeitung

Herausgeber: Verlagsgenossenschaft Schweizer Soldat

Band: 35 (1959-1960)

Heft: 13

Werbung

Nutzungsbedingungen

Die ETH-Bibliothek ist die Anbieterin der digitalisierten Zeitschriften auf E-Periodica. Sie besitzt keine Urheberrechte an den Zeitschriften und ist nicht verantwortlich für deren Inhalte. Die Rechte liegen in der Regel bei den Herausgebern beziehungsweise den externen Rechteinhabern. Das Veröffentlichen von Bildern in Print- und Online-Publikationen sowie auf Social Media-Kanälen oder Webseiten ist nur mit vorheriger Genehmigung der Rechteinhaber erlaubt. Mehr erfahren

Conditions d'utilisation

L'ETH Library est le fournisseur des revues numérisées. Elle ne détient aucun droit d'auteur sur les revues et n'est pas responsable de leur contenu. En règle générale, les droits sont détenus par les éditeurs ou les détenteurs de droits externes. La reproduction d'images dans des publications imprimées ou en ligne ainsi que sur des canaux de médias sociaux ou des sites web n'est autorisée qu'avec l'accord préalable des détenteurs des droits. En savoir plus

Terms of use

The ETH Library is the provider of the digitised journals. It does not own any copyrights to the journals and is not responsible for their content. The rights usually lie with the publishers or the external rights holders. Publishing images in print and online publications, as well as on social media channels or websites, is only permitted with the prior consent of the rights holders. Find out more

Download PDF: 09.12.2025

ETH-Bibliothek Zürich, E-Periodica, https://www.e-periodica.ch

MOSSINGER

Brabant-Pflug «Ott»

in allen Bodenverhältnissen bewährte Riesterformen, prima Material, über 100 Jahre Erfahrung!

GEBR. OTT AG.

MASCHINEN-FABRIK, WORB

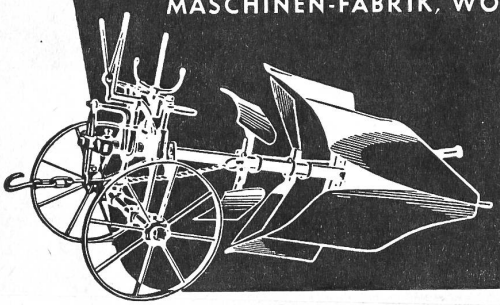

Extra leichte

Benzin-Elektro-Aggregate

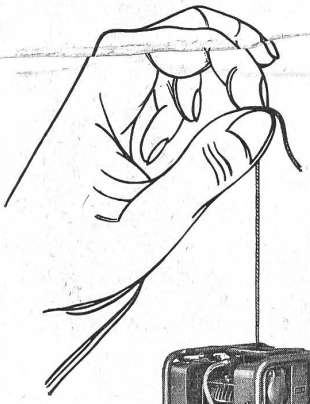

Einphasen-Wechselstrom 220 V/50 Perioden

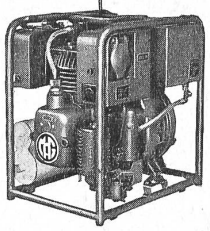

Die Modelle der Armee

400 Watt — 24 kg
800 Watt — 37 kg

Wir fabrizieren Benzin-Elektro-Aggregate bis 5 kW und 7 KVA

MOTOSACOCHE S. A. GENF / SCHWEIZ
Telephon 022. 24 43 30

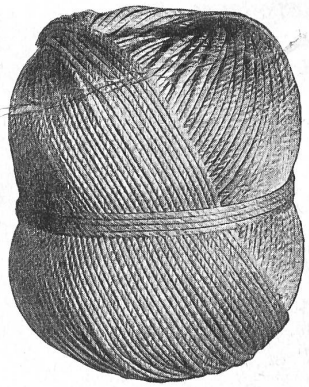

MEISTER & CIE
RÜEGSAU

Fabrik von

Bindfaden
Seilen
Feuerwehrschläuchen
roh und gummiert
Gurten für alle Zwecke
Blachen für Zelte und Wagen
Lieferung durch alle Fachgeschäfte

Hochleistungs-
Universal-Bohrwerke

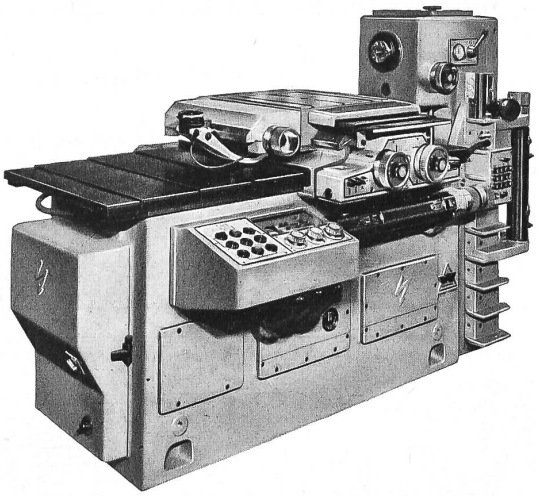

sowie **Hydr. Fräsautomaten**
Verzahnungsmaschinen
Fräserschleifmaschinen
Hinterdreh-Automaten

Maschinenfabrik H. WYSSBROD
Jakobstraße 52 Biel 8

Paul Wirz Bern
Stockerenweg 6
Telephon 8 97 97

- **Raumlüftung**
- **Luftheizung**
- **Klimatisierung**
- **Entstaubung**
- **Spänetransport**
- **Schutzraum-Ventilationen**

- **Ventilatoren**
- **Trockenschränke**
- **Farbspritzkabinen**

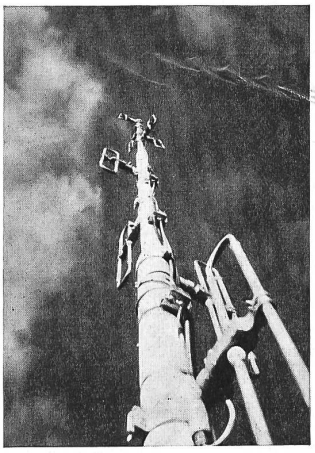

wipic
Antennen

Bild: Rundstrahler für Funksprechverbindungen der Flugsicherung

Rund- und Richtstrahler
für mobile und stationäre Anlagen
Kurzwellenantennen
Fahrzeugantennen
Zubehör
Ein hochwertiges Schweizerprodukt

Fabrikant:
W. Wicker-Bürki, Berninastraße 30
Zürich 57 Telephon 051 . 46 98 94

Peter Hebebühnen

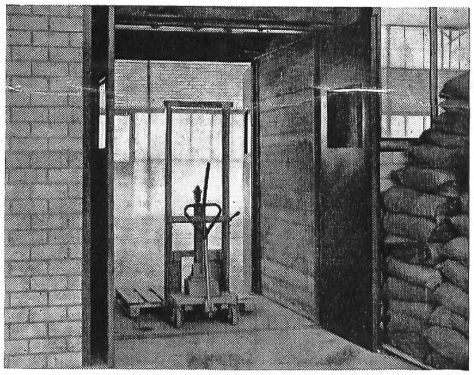

Beispiel: Etagen-Hebebühne

Hebebühnen überwinden Niveaudifferenzen und automatisieren umständliche Arbeitsvorgänge. Mechanische und hydraulische Konstruktionen, je nach Verwendung und baulichen Verhältnissen. Verlangen Sie den ausführlichen Prospekt mit 10 verschiedenen Beispielen

Konrad Peter AG
Maschinenfabrik
Liestal Telephon 061 / 84 16 05

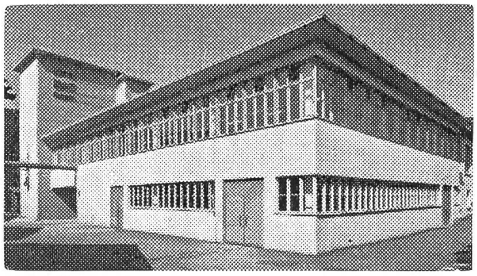

Bürstenfabrik Ebnat-Kappel AG

Ebnat-Kappel

Führend in der Branche

HANS KENNEL

Kräuter und Tees en gros

Bohlgutsch - ZUG

Telephon 042 / 4 05 47

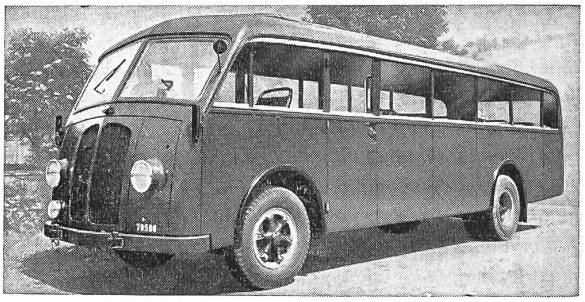

U. HÖHENER'S ERBEN ST. GALLEN

neue Carrosserien und Reparaturen

DAVERIO AG
ZÜRICH

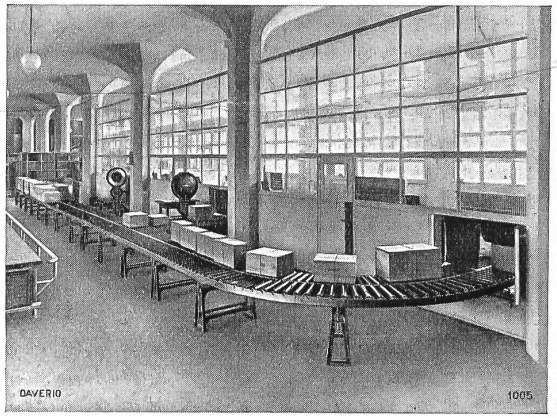

Rollenförderer in einer Nahrungsmittelfabrik

Transport-Anlagen
Getreide-Mühlen
Getreide-, Malz- und Kohlen-Silos
Brech- und Sortieranlagen für Kohle und Koks
Kesselbeschickungsanlagen
Ölwalzwerke Schlagmühlen
Zeitungsförderanlagen

Unser Fabrikations-programm

- Mühlenbau
- Spezialmüllerei
- Futterwaren-Industrie
- Öl-Industrie
- Silo- und Speicherbau
- Transport-Anlagen mech. und pneumatisch
- Teigwaren-Fabriken
- Brauereien
- Schokolade-Fabriken
- Farben-Fabriken
- Müllverwertungsanlagen
- Zeitungs-Druckpressen «Duplex»
- Spritz- und Preßguß

BÜHLER

Gebrüder Bühler
Maschinenfabrik Uzwil
Telephon (073) 5 62 12