Zeitschrift: Schweizer Soldat : Monatszeitschrift für Armee und Kader mit FHD-Zeitung

Herausgeber: Verlagsgenossenschaft Schweizer Soldat

Band: 33 (1957-1958)

Heft: 11

Werbung

Nutzungsbedingungen

Die ETH-Bibliothek ist die Anbieterin der digitalisierten Zeitschriften auf E-Periodica. Sie besitzt keine Urheberrechte an den Zeitschriften und ist nicht verantwortlich für deren Inhalte. Die Rechte liegen in der Regel bei den Herausgebern beziehungsweise den externen Rechteinhabern. Das Veröffentlichen von Bildern in Print- und Online-Publikationen sowie auf Social Media-Kanälen oder Webseiten ist nur mit vorheriger Genehmigung der Rechteinhaber erlaubt. Mehr erfahren

Conditions d'utilisation

L'ETH Library est le fournisseur des revues numérisées. Elle ne détient aucun droit d'auteur sur les revues et n'est pas responsable de leur contenu. En règle générale, les droits sont détenus par les éditeurs ou les détenteurs de droits externes. La reproduction d'images dans des publications imprimées ou en ligne ainsi que sur des canaux de médias sociaux ou des sites web n'est autorisée qu'avec l'accord préalable des détenteurs des droits. En savoir plus

Terms of use

The ETH Library is the provider of the digitised journals. It does not own any copyrights to the journals and is not responsible for their content. The rights usually lie with the publishers or the external rights holders. Publishing images in print and online publications, as well as on social media channels or websites, is only permitted with the prior consent of the rights holders. Find out more

Download PDF: 14.12.2025

ETH-Bibliothek Zürich, E-Periodica, https://www.e-periodica.ch

Eine
Neuenburger Pendule

Azura

eine Freude
für immer

Verkauf bei guten
Uhrmachern

CÉLESTIN KONRAD SA MOUTIER

In Papeterien erhältlich

Immer „Biella"-Büroartikel
verlangen und Sie sind
gut bedient.

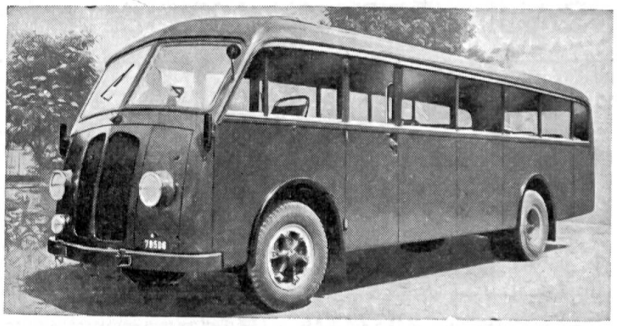

U. HÖHENER'S ERBEN ST. GALLEN

neue Carrosserien und Reparaturen

FISCH KLEISTER

Zum Aufziehen von Scheiben u. Verkleben der Schusslöcher. Seit Jahrzehnten erprobt - seit Jahrzehnten bewährt.

Erhältlich in Drogerien und bei Scheibenlieferanten.

BLATTMANN & CO., WÄDENSWIL

HANS KENNEL

Kräuter und Tees en gros

Bohlgutsch - ZUG

Telephon 042 / 4 05 47

Unsere **Qualitätsreinigung** und unser vereinfachter stark verbilligter **Quick-Service,** erlauben Ihnen eine regelmäßige chemische Reinigung Ihrer Kleider und Uniformen.

7 Filialen
Über 30 Depots
Prompter Postversand nach der ganzen Schweiz

FÄRBEREI UND CHEM. REINIGUNG
Braun & Co.
Neuhausstr. 21 BASEL Tel. 32 54 77

SCHAFFHAUSER WOLLE

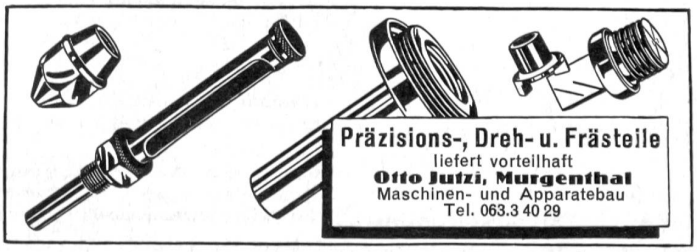

Kamerad,
abonniere den
Schweizer Soldat!

EMPFEHLENSWERTE BAUFIRMEN

WALO BERTSCHINGER AG

TIEFBAU STRASSENBAU

BRUNNER & CO. ZÜRICH 2

AM SCHANZENGRABEN 23 TELEPHON 27 13 73 GEGRÜNDET 1802

BAUUNTERNEHMUNG FÜR HOCH- UND TIEFBAU, ZIMMEREI

FRANZ VAGO AG

Straßenbauunternehmung

Müllheim-Wigoltingen/TG

Zürich — Chur

Schwanden — Zug

Heizung Sanitär

STRÄSSLE

Zürich 8 Färberstrasse 8

Telephon (051) 24 63 30

A. GEISSBÜHLER u. CIE.

BAUUNTERNEHMUNG AGR RÜTI/Zch.

Büro und Lagerplatz Mürtschenstraße 9

Industrie- Wohn- und Umbauten. Straßen- und Tiefbau

Abbrucharbeiten

Gebrüder Schmassmann

Winterthur Tel. (052) 2 66 67

Malermeister

Sämtliche Facharbeiten, Spritzverfahren usw.

Zürich

Tel. (051) 26 17 50

Ed. Züblin & Cie. AG.

Hoch- und Tiefbau

Basel

Tel. (061) 34 80 40

J. RAITZE-HEINEMANN

BAUMEISTER

Hoch- und Tiefbau

Schaffhausen

E. Meyer-Wyss AG

Bauunternehmung und Ingenieurbüro

Grenchen (SO) Kirchstraße 99

Keller-Frei & Co AG

Straßenbau und Pflästerungen

Zürich 6/57 Hofwiesenstraße 3

Telephon (051) 28 94 28

AKTIENGESELLSCHAFT JÄGGI / OLTEN

HOCH- UND TIEFBAU ZIMMEREI

SCHREINEREI FENSTERFABRIKATION

TELEPHON (062) 5 21 91

Portlandcementwerk AG / Olten

Normalportlandzement «Record»

Hochwertiger Portlandzement «Super»

Emil Seiler, Pratteln

BAUGESCHÄFT / HOCH- UND TIEFBAU

Büro und Lager: Oberemattstr. 22 Telephon 6 01 64

Ausführung von Hoch-, Tiefbau und Eisenbetonarbeiten / Projektierungen Reparaturen / Fachm. Beratungen

---

STRASSEN- UND TIEFBAUUNTERNEHMUNG

A. KÄPPELI'S SÖHNE / WOHLEN (Aargau)

Telephon 6 14 90

Zweigniederlassungen in

Chur / Walenstadt / Steinerberg SZ / Altdorf / Luzern und Zürich

Walzenbetrieb Straßenbeläge Baggerarbeiten

Steinbrüche in

Brunnen / Walenstadt / Einsiedeln

Sonderabteilungen für

vollständige Wasserversorgungsanlagen

Quellenfassungen

Grundwasserbohrungen

REIFLER & GUGGISBERG ING. AG., BIEL

TIEFBAU-UNTERNEHMUNG

Telephon 2 56 22 Tiefbau Eisenbeton Straßenbeläge Asphaltarbeiten Geleisebau

Gebrüder Stamm, Basel

BAUGESCHÄFT UND ARCHITEKTURBÜRO

Basel, Hasenberg 2 Telephon 23 39 90

Filiale Binningen (Baselland)
Dorenbachstr. 47 Telephon 23 39 96

EISEN AG BERN

Büros: Spitalgasse 37 Lager: Weyermannshaus

empfiehlt sich Ihnen bestens

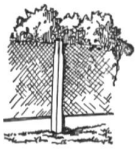

Einfriedungen / Deckenmaterial (Selling-Decken)
Kläranlagen mit Trennschnecke
Benzinabscheider System Selling, von der EMPA geprüft
Fertigfabrikate für Festungsbauten und Luftschutz

Seiling-Eisenbeton AG, Bern

Prospekte / Telephon 031/63 00 19

Stettler & Co., Chur

BAUUNTERNEHMUNG

Techn. Büro
Telephon 2 13 77

Hoch- und Tiefbau
Baggerarbeiten
Stollenbau

H.R. SCHMALZ A.G.
STRASSENBAU + TIEFBAU
UNTERNEHMUNG

BERN
KONOLFINGEN
WENGEN
BIBERIST
LAUSANNE
SITTEN
EISTEN VS

BAU AG

Maienfeld, Filiale Landquart

Hoch- und Tiefbau, Eisenbetonarbeiten
Brückenbau

F. Arnold, Aschwanden & Cie.

Sand- und Schotter-Industrie

Flüelen
Telephon (044) 2 10 87

H. Peikert, Zug

BAUUNTERNEHMUNG

Hoch- und Tiefbau, Eisenbeton, Zimmerei

Schwerchemikalien und Rohstoffe

für alle Industrien

Albert Isliker & Co., Zürich

Löwenstraße 35 a Telefon 23 56 26

J. Vallaster & Co.

BAUUNTERNEHMUNG

Luzern Maihofstraße 1

Reinigung von schmutzigen und **Lieferung** von neuen **Putztüchern, Putzfäden und Putzlappen** besorgt vorteilhaft, gut und prompt

Friedrich Schmid & Co. / Suhr (Aargau)

Telephon Aarau (064) 2 24 12

Putzfädenfabrik und Reinigungsanstalt für schmutzige Putztextilien

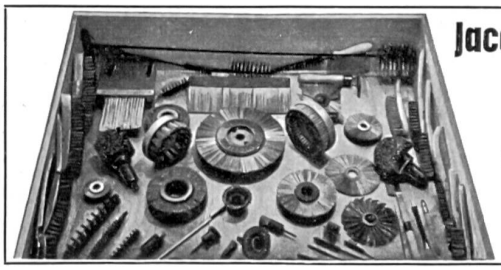

Jacq. Thoma AG.

Winterthur

Drahtbürsten-fabrik

Telephon (052) 2 67 73

STÄHLI & CO

SCHRAUBENFABRIK SELZACH

Schrauben, Muttern, Fassonteile in allen Metallen von 1-35 mm

Spezialartikel: Schienenstecker, Schirmspitzen, Velopumpenschläuche, Schlauchverbinder und -kupplungen

Vorhang- und Möbelstoffe

Schoop
Zürich, Usterstr. 5, Tel. 234610

mit Schoop-Qualitäten fahren Sie gut

VERNICOLOR

Industrie-Lacke Druckfarben für alle Druckverfahren

VERNICOLOR AG MEILEN-ZÜRICH Lack- und Druckfarbenfabrik Telephon 051/92 77 55

STAHLBAU

Projektierung und Lieferung von Stahlkonstruktionen in geschweißten und genieteten Ausführungen

WARTMANN & CIE. A.G.
BRUGG

WARTMANN

Unsere Kessel-Schmiede-Abteilung liefert erstklassig ausgeführte Blecharbeiten für alle Zwecke

KESSELSCHMIEDE

DAVERIO & CIE. AG.
ZÜRICH

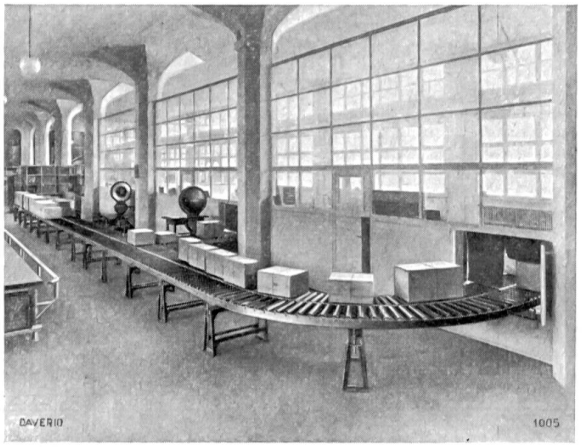

Rollenförderer in einer Nahrungsmittelfabrik

Transport-Anlagen
Getreide-Mühlen
Getreide-, Malz- und Kohlen-Silos
Brech- und Sortieranlagen für Kohle und Koks
Kesselbeschickungsanlagen
Ölwalzwerke, Schlagmühlen
Zeitungsförderanlagen

A. Z.
Zürich 25

Druck: Aschmann & Scheller AG, Buchdruckerei zur Froschau Zürich 25