Zeitschrift: Schweizer Soldat : Monatszeitschrift für Armee und Kader mit FHD-Zeitung

Herausgeber: Verlagsgenossenschaft Schweizer Soldat

Band: 33 (1957-1958)

Heft: 6

Werbung

Nutzungsbedingungen

Die ETH-Bibliothek ist die Anbieterin der digitalisierten Zeitschriften auf E-Periodica. Sie besitzt keine Urheberrechte an den Zeitschriften und ist nicht verantwortlich für deren Inhalte. Die Rechte liegen in der Regel bei den Herausgebern beziehungsweise den externen Rechteinhabern. Das Veröffentlichen von Bildern in Print- und Online-Publikationen sowie auf Social Media-Kanälen oder Webseiten ist nur mit vorheriger Genehmigung der Rechteinhaber erlaubt. Mehr erfahren

Conditions d'utilisation

L'ETH Library est le fournisseur des revues numérisées. Elle ne détient aucun droit d'auteur sur les revues et n'est pas responsable de leur contenu. En règle générale, les droits sont détenus par les éditeurs ou les détenteurs de droits externes. La reproduction d'images dans des publications imprimées ou en ligne ainsi que sur des canaux de médias sociaux ou des sites web n'est autorisée qu'avec l'accord préalable des détenteurs des droits. En savoir plus

Terms of use

The ETH Library is the provider of the digitised journals. It does not own any copyrights to the journals and is not responsible for their content. The rights usually lie with the publishers or the external rights holders. Publishing images in print and online publications, as well as on social media channels or websites, is only permitted with the prior consent of the rights holders. Find out more

Download PDF: 14.12.2025

ETH-Bibliothek Zürich, E-Periodica, https://www.e-periodica.ch

PILATUS FLUGZEUGWERKE AG. STANS NIDW.

Tel. (041) 84 14 46

Konstruktion und Bau von Flugzeugen

für Militär und zivilen Bedarf
Herstellung von Einzelteilen für Zellen
Revisionen und Reparaturen

PILATUS-AIR-SERVICE

Abfertigung und Wartung für Taxiverkehr und fakultative Passagier- und Luftfrachtlinien.

Revisionen und Reparaturen von Sportflugzeugen.

ZÜRICH-KLOTEN
Tel. (051) 93 73 87

GENÈVE-COINTRIN
Tel. (022) 3 53 65

Schäden durch Feuchtigkeit?

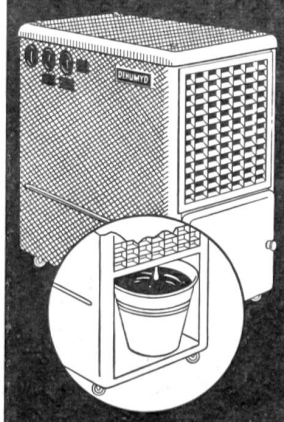

Sichere Abhilfe schaffen die automatischen

Elektro-Entfeuchter DEHUMYD

Ohne Chemikalien, wartungslos, mit geringem Stromverbrauch. Typen für jede Raumgrösse und Temperatur. - Vorteilhaft für Bau-Austrocknung. Günstige Mietbedingungen.

Fabrikation und Vertrieb

Pretema AG

ZÜRICH 2 DREIKÖNIGSTR. 49
Tel. (051) 27 51 26 / 23 90 75

PRÄZISIONSSCHRAUBEN- UND DREHTEILEFABRIK

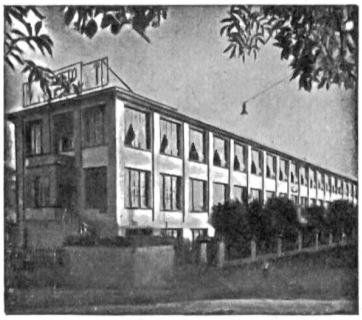

LORETO AG. SOLOTHURN

Serien-Anfertigung von gedrehten, gebohrten u. gefrästen **Präzisions-Drehteilen** von 0,60 bis 20,00 mm Durchmesser.

Spezialitäten: gedrehte Präzisions-Holzschrauben mit gefrästem Gewinde
Selbstspitzender Füllstift „Autopic pat."
Kreidehalter „Solo" mit Druckknopf
Nähapparat „Napa" — Schraubenzieher „SLS"

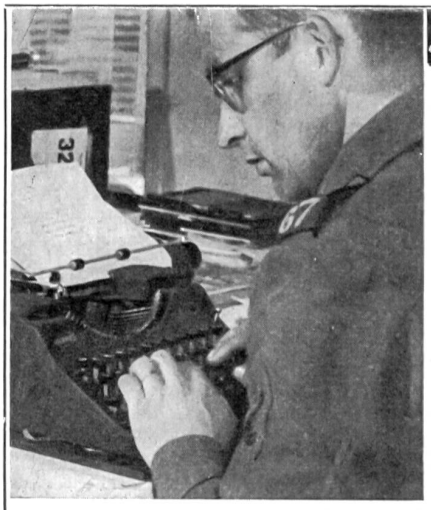

ein paillard Erzeugnis

In der Armee bewährt...

Hermes-Media ist die offizielle Schreibmaschine unserer Armee. In allen Einheiten, Stäben, Schulen und Kursen hat sich die einheimische Qualitäts-Schreibmaschine HERMES seit vielen Jahren bestens bewährt. Ihre sprichwörtliche Widerstandsfähigkeit ist durch die harten Anforderungen der Armee eindrücklich unter Beweis gestellt worden.

Hermag
Hermes-Schreibmaschinen AG. Zürich 1
Waisenhausstraße 2 Generalvertretung für die deutschsprachige Schweiz
Vertreter für alle Kantone

HERMES

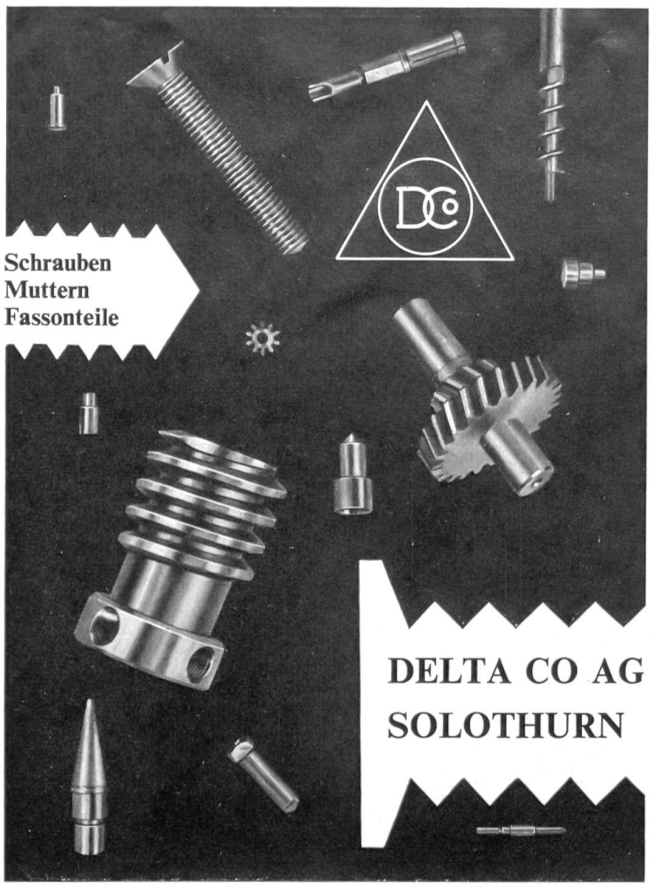

Seit 1911

Herkenrath–Metallspritz–Verfahren

Das Prinzip: Von einem Metalldraht wird fortwährend ein Tropfen abgeschmolzen, zerstäubt und aufgeschleudert.

Die Ausführung erfolgt mit HERKENRATH-Metallspritz-Apparat **HEAG**

Das Resultat: Metallüberzüge auf Metall, Holz, Stein, Glas usw.

FRANZ HERKENRATH AG.

Physikalische Werkstätten

Zürich 11 / Gujerstraße 1

Telephon: (051) 46 79 78 / Bahnstation: Zürich-Oerlikon
Tramlinie Nr. 14 (Zürich-Seebach) / Haltstelle: «Eisfeld»

Rudolf MAAG & Cie.

Schweizergasse 6 — Zürich 1 — Tel. 25 27 40

Das gute Spezialgeschäft für alle elektrischen Haushaltartikel und Beleuchtungskörper

Anlagen für Licht, Wärme, Kraft
Telephon und Sonnerie
Schalt- und Transformatoren-Stationen

SURBER ZÜRICH

STEMPEL GRAVUREN

MASCHINENGRAVUREN

F. SURBER
ZÜRICH 1

KAPPELERGASSE 14 / TEL. (051) 23 38 01

Bezugsquellennachweis durch die Fabrikanten
Aktiengesellschaft A. & R. MOOS, WEISSLINGEN (ZH)

Fein

Feiner

Fein-Kaller

FÜHREND IN HERRENMODE
Zürich Basel Luzern St. Moritz

LOEB
Für Weihnachtsgeschenke

Schnell-Verschluss
Neu
Henke
Subito
Subito — so schnell wie gesprochen sitzt dieser Skischuh mit Schnallenverschluß — wie angegossen — am Fuß. Skifahren wird vollends zum Genuß mit Henke Subito am Fuß.
Damen 108.—/114.—
Herren 114.—/120.—
ZWIEGENÄHTE HENKE-SKISCHUHE GENIESSEN DEN GOODWILL-SERVICE

Der moderne Mensch wählt
ROAMER-ROTOPOWER
RW
ROAMER
Automatic
ROTOPOWER
21 Rubis, unzerbrechliche Feder, überdurchschnittlich lange Gangreserve, hohe Präzision
Chromstahl Fr. 135.—
Goldplaqué Fr. 151.—
Roamer millionenfach bewährt
Bezugsquellennachweis
ROAMER WATCH CO. S.A., Solothurn
In der Schweiz in über 400 Fachgeschäften erhältlich

PHOENIX-STAHL A.G.

SCHLIEREN/ZH BASEL BIEL GENF

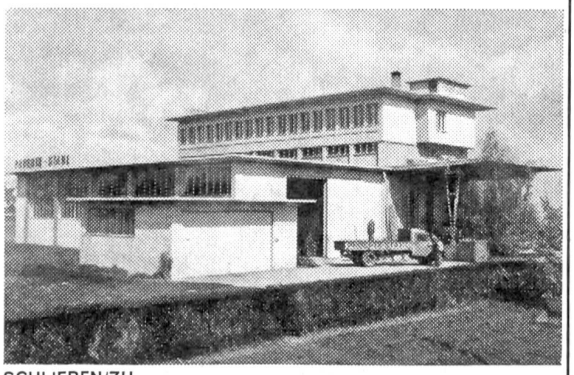

SCHLIEREN/ZH

EDELSTÄHLE FÜR JEDEN VERWENDUNGSZWECK

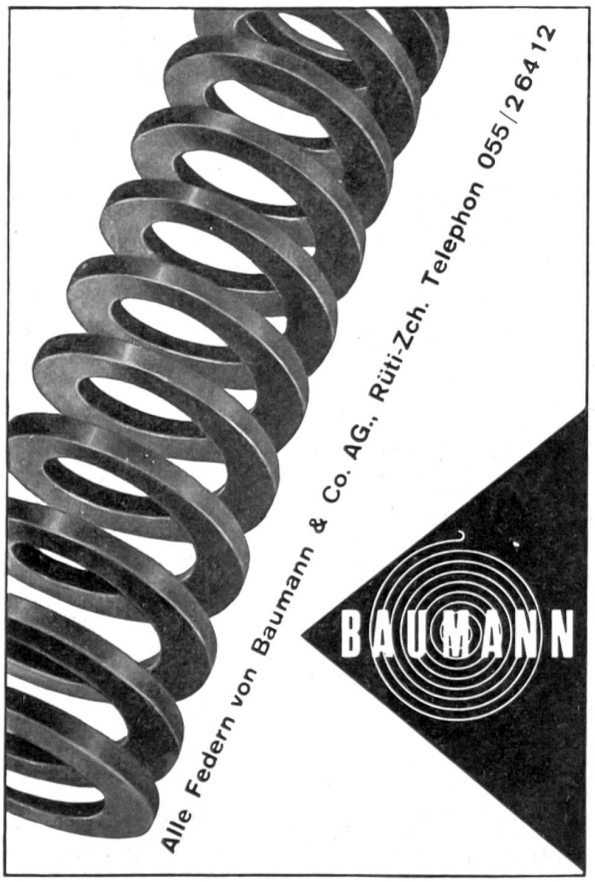

Saurer-
Nutzfahrzeuge

lösen Ihre Transportprobleme!
Für zivile und militärische Zwecke
auch mit Allradantrieb lieferbar.

SAURER

Aktiengesellschaft
Adolph Saurer, Arbon

A. Z.
Zürich 25

Druck: Aschmann & Scheller AG Buchdruckerei zur Froschau Zürich 25