Zeitschrift: Schweizer Soldat : Monatszeitschrift für Armee und Kader mit FHD-Zeitung

Herausgeber: Verlagsgenossenschaft Schweizer Soldat

Band: 33 (1957-1958)

Heft: 5

Rubrik: Kriegsgeschichtliche Daten

Nutzungsbedingungen

Die ETH-Bibliothek ist die Anbieterin der digitalisierten Zeitschriften auf E-Periodica. Sie besitzt keine Urheberrechte an den Zeitschriften und ist nicht verantwortlich für deren Inhalte. Die Rechte liegen in der Regel bei den Herausgebern beziehungsweise den externen Rechteinhabern. Das Veröffentlichen von Bildern in Print- und Online-Publikationen sowie auf Social Media-Kanälen oder Webseiten ist nur mit vorheriger Genehmigung der Rechteinhaber erlaubt. Mehr erfahren

Conditions d'utilisation

L'ETH Library est le fournisseur des revues numérisées. Elle ne détient aucun droit d'auteur sur les revues et n'est pas responsable de leur contenu. En règle générale, les droits sont détenus par les éditeurs ou les détenteurs de droits externes. La reproduction d'images dans des publications imprimées ou en ligne ainsi que sur des canaux de médias sociaux ou des sites web n'est autorisée qu'avec l'accord préalable des détenteurs des droits. En savoir plus

Terms of use

The ETH Library is the provider of the digitised journals. It does not own any copyrights to the journals and is not responsible for their content. The rights usually lie with the publishers or the external rights holders. Publishing images in print and online publications, as well as on social media channels or websites, is only permitted with the prior consent of the rights holders. Find out more

Download PDF: 14.12.2025

ETH-Bibliothek Zürich, E-Periodica, https://www.e-periodica.ch

Bei bester Gesundheit...

feierte in seinem Heim «Verte Rive» bei Pully das Ehepaar *Henri Guisan-Doelker*, militärisch ausgedrückt: unser General und seine Gattin, das seltene Fest der diamantenen Hochzeit. Das überaus rüstige Paar war an diesem Jubeltag von seinen Angehörigen umgeben, und das ganze Schweizervolk nahm in Gedanken herzlichen Anteil an dem Fest, was in einer wahren Flut von Glückwunschtelegrammen, Briefen und Geschenken zum Ausdruck kam. Einige Tage vorher hatte der General seinen 83. Geburtstag feiern können.

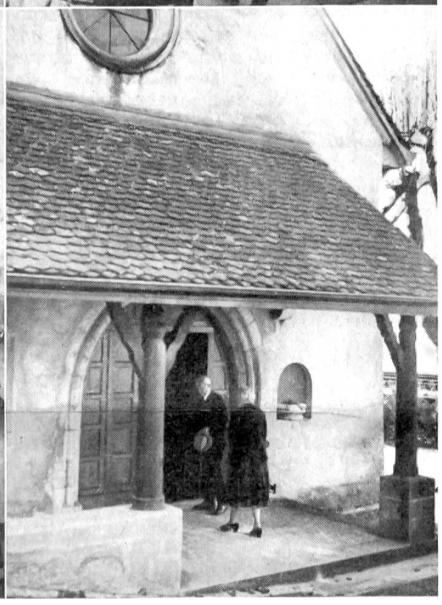

Unsere Exklusivbilder zeigen von oben nach unten:

Die jubilierende Generalsfamilie vor ihrem Heim in Pully. Neben General Guisan sein Sohn, Oberst Guisan, neben der Jubilarin ihr Schwiegersohn, der bekannte Berner Chirurg Dr. Décoppet, zu dessen Füßen sitzen der Großsohn des Generals, Soldat Décoppet, in der Mitte Frau Dr. Décoppet und deren Tochter.

General Henri Guisan an der Seite seines Großsohnes, Soldat Décoppet, der für diesen Anlaß natürlich militärischen Urlaub erhalten hatte.

Selbst mit tatkräftiger Hilfe seiner Schwiegertochter vermochte unser jubilierende General die aus der ganzen Schweiz stammenden Gratulationsbriefe und -pakete kaum zu sichten.

General Guisan und seine treue Gattin gedachten ihres 60jährigen gemeinsamen Lebensweges in jener Kirche von Villette, in welcher sie seinerzeit den Bund fürs Leben schlossen.

WEHRSPORT

8. Nordwestschweizerische Militär-Skiwettkämpfe des UOV Basel-Land

Wettkampftag und -ort: Sonntag, 12. evtl. 26. Januar 1958, in Läufelfingen, Langenbruck oder Wasserfalle-Vogelberg.

Es kommen zur Austragung:

a) Kombinierter Skihindernislauf: 5 km Laufstrecke, 200 m Höhendifferenz, Ueberwinden von natürlichen und künstlichen Hindernissen, HG-Werfen (HG 43, 20 m Distanz, Zieldurchmesser 3 m), Schießen (3 Schuß, 30 Sekunden Einzelfeuer, Ziegelziele, 100—150 m Distanz), Abfahrt mit obligatorischen Toren.

b) Abfahrtslauf: zirka 1,5 km, 300 m Höhendifferenz.

c) Patrouillenlauf: gemäß Reglement für die Winter-Mannschaftswettkämpfe der Armee (12—15 km Laufstrecke mit Schießen). Vier Mann bilden eine Patrouille. Zusammensetzung der Patrouille nach Belieben.

Startberechtigt sind sämtliche Mitglieder des SUOV sowie alle Angehörigen der Armee, des Festungswacht-, Grenzwacht- und der Polizeikorps.

Rangierung: Einzel- und Gruppenrangierung im kombinierten Skihindernislauf (vier Mann bilden eine Gruppe, das schlechteste Resultat wird gestrichen) — Einzelrangierung im Abfahrtslauf — Gruppenrangierung im Patrouillenlauf.

Einsatz: Angehörige des SUOV Fr. 7.50, übrige Wettkämpfer Fr. 8.— (inkl. Versicherung und Mittagsverpflegung). Für Gruppen im Skihindernislauf außerdem Fr. 5.—.

Auszeichnungen: Einzelläufer: Jeder Wettkämpfer, der einen der oben ausgeschriebenen Läufe beendet, erhält eine Auszeichnung. Der beste Hindernisläufer jeder Altersklasse (Auszug, Landwehr und Landsturm) sowie der beste Abfahrtsläufer erhalten Naturalehrenpreise. Außerdem kommen im kombinierten Skihindernislauf sowie im Patrouillenlauf Wanderpreise und Gruppenpreise zur Abgabe.

Anmeldungen sind zu richten an Gfr. Hermann Buser, Bützenenweg 73, Sißach, welcher auch alle gewünschten Auskünfte erteilt und die Wettkampfbestimmungen abgibt. *Anmeldeschluß:* 6. Januar 1958.

Vorstand der Skigruppe des UOV Baselland.

Das Gefühl der Gefahr und die Angst sind nicht ein und dieselbe Empfindung; aber diese folgt jenem so schnell, daß sie praktisch zusammenfallen. In Form von Angst erfassen wir die Gefahr.

KRIEGSGESCHICHTLICHE DATEN

16. November 1632:
Schlacht bei Lützen. König Gustav Adolf von Schweden gefallen.

16. November 1832:
Uri, Schwyz, Unterwalden, Wallis, Neuenburg und Basel-Stadt schließen den Sarnerbund.

30. November 1782:
Die Vereinigten Staaten von Amerika werden durch England als unabhängig anerkannt.