Zeitschrift: Schweizer Soldat : Monatszeitschrift für Armee und Kader mit FHD-Zeitung

Herausgeber: Verlagsgenossenschaft Schweizer Soldat

Band: 33 (1957-1958)

Heft: 18

Rubrik: Die Seiten des SUOV

Nutzungsbedingungen

Die ETH-Bibliothek ist die Anbieterin der digitalisierten Zeitschriften auf E-Periodica. Sie besitzt keine Urheberrechte an den Zeitschriften und ist nicht verantwortlich für deren Inhalte. Die Rechte liegen in der Regel bei den Herausgebern beziehungsweise den externen Rechteinhabern. Das Veröffentlichen von Bildern in Print- und Online-Publikationen sowie auf Social Media-Kanälen oder Webseiten ist nur mit vorheriger Genehmigung der Rechteinhaber erlaubt. Mehr erfahren

Conditions d'utilisation

L'ETH Library est le fournisseur des revues numérisées. Elle ne détient aucun droit d'auteur sur les revues et n'est pas responsable de leur contenu. En règle générale, les droits sont détenus par les éditeurs ou les détenteurs de droits externes. La reproduction d'images dans des publications imprimées ou en ligne ainsi que sur des canaux de médias sociaux ou des sites web n'est autorisée qu'avec l'accord préalable des détenteurs des droits. En savoir plus

Terms of use

The ETH Library is the provider of the digitised journals. It does not own any copyrights to the journals and is not responsible for their content. The rights usually lie with the publishers or the external rights holders. Publishing images in print and online publications, as well as on social media channels or websites, is only permitted with the prior consent of the rights holders. Find out more

Download PDF: 13.12.2025

ETH-Bibliothek Zürich, E-Periodica, https://www.e-periodica.ch

DIE SEITEN DES SUOV

MITTEILUNGEN DES ZENTRALVORSTANDES UND DESSEN KOMMISSIONEN, DER UNTERVERBÄNDE UND SEKTIONEN DES SCHWEIZERISCHEN UNTEROFFIZIERSVERBANDES

Nr. 18 — 31. Mai 1958

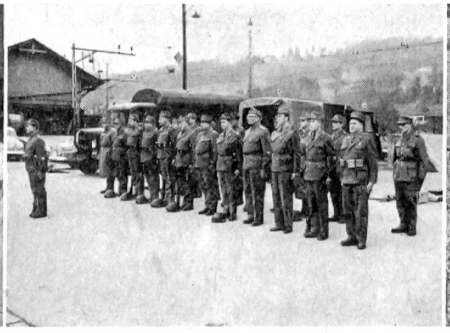

Aus der Arbeit unserer Sektionen

Felddienstübungen und felddienstliche Prüfungen bilden Höhepunkte in der außerdienstlichen Tätigkeit einer Sektion des Schweizerischen Unteroffiziersverbandes. Es sind, immer im Sektionsrahmen gesehen, Prüfungen über das Können der Mitglieder, die vorher Stunden um Stunden in freiwilliger Arbeit sich in den einzelnen Disziplinen — Patrouillenlauf, Kartenlesen, Kompaßkunde, Waffenkurse, Kameradschaftshilfe, Minenlegen, Panzerabwehr u. a. m. — geopfert haben, um den Anforderungen ihres Grades, ihrer Stellung und des Dienstes zu genügen. Sie haben diese Uebungen auch in geistiger Hinsicht vorbereitet, im Lösen taktischer Aufgaben, am Sandkasten und in mannigfachen Besprechungen mit den Uebungsleitern. So treten sie wohlvorbereitet an diese Prüfungen heran, um vor den gestrengen Augen des Inspektors bestehen zu können und um ihrer Sektion, dem Unteroffizierskorps und der Armee Ehre einzulegen. Wir zeigen hier Bilder vom UOV Baselland, einer großen, einzelstehenden Sektion des Landes, die sich je und je durch lebendige Aktivität und durch hervorragende Resultate an allen Wettkämpfen ausgezeichnet hat. Es freut uns, mit dieser Reportage gerade einer solchen Sektion, deren Mitglieder oft stundenweit vom Besammlungsort entfernt wohnen, Anerkennung und Dank auszusprechen. *H.*

Die Schriftenreihe des SUOV

Hptm. H. von Dach
Gefechtstechnik I
192 Seiten, 141 Skizzen . . . Fr. 3.—

Hptm. H. von Dach
Gefechtstechnik II
193 Seiten, 140 Skizzen . . . Fr. 2.80

Hptm. H. von Dach
Totaler Widerstand
181 Seiten, reich illustriert . . Fr. 3.—

Major H. Alboth
Achtung Panzer!
100 Seiten, 62 Bilder . . . . Fr. 1.80

Oberstdivisionär A. Ernst
Merkblatt für die Gefechtstechnik
23 Seiten, Skizzen . . . . . Fr. –.30

Major H. R. Kurz
Die Schweiz in der Planung der kriegführenden Mächte
68 Seiten, 16 Skizzen . . . . Fr. 2.50

Der Feldweibel
Deutsche und franz. Ausgabe je Fr. 1.20

Anleitung zum Melden und Krokieren mit einem Verzeichnis der Abkürzungen und Signaturen
Deutsche und franz. Ausgabe je Fr. 1.50

Die Handgranaten der Schweizerischen Armee
Deutsche und ital. Ausgabe je . Fr. –.60
französische Ausgabe . . . . Fr. –.80

Bestellungen sind zu richten an das
Zentralsekretariat SUOV,
Zentralstr. 42, Biel, PK VIa 6294.