Zeitschrift: Schweizer Soldat : Monatszeitschrift für Armee und Kader mit FHD-Zeitung

Herausgeber: Verlagsgenossenschaft Schweizer Soldat

Band: 33 (1957-1958)

Heft: 17

Werbung

Nutzungsbedingungen

Die ETH-Bibliothek ist die Anbieterin der digitalisierten Zeitschriften auf E-Periodica. Sie besitzt keine Urheberrechte an den Zeitschriften und ist nicht verantwortlich für deren Inhalte. Die Rechte liegen in der Regel bei den Herausgebern beziehungsweise den externen Rechteinhabern. Das Veröffentlichen von Bildern in Print- und Online-Publikationen sowie auf Social Media-Kanälen oder Webseiten ist nur mit vorheriger Genehmigung der Rechteinhaber erlaubt. Mehr erfahren

Conditions d'utilisation

L'ETH Library est le fournisseur des revues numérisées. Elle ne détient aucun droit d'auteur sur les revues et n'est pas responsable de leur contenu. En règle générale, les droits sont détenus par les éditeurs ou les détenteurs de droits externes. La reproduction d'images dans des publications imprimées ou en ligne ainsi que sur des canaux de médias sociaux ou des sites web n'est autorisée qu'avec l'accord préalable des détenteurs des droits. En savoir plus

Terms of use

The ETH Library is the provider of the digitised journals. It does not own any copyrights to the journals and is not responsible for their content. The rights usually lie with the publishers or the external rights holders. Publishing images in print and online publications, as well as on social media channels or websites, is only permitted with the prior consent of the rights holders. Find out more

Download PDF: 14.12.2025

ETH-Bibliothek Zürich, E-Periodica, https://www.e-periodica.ch

STAHLBAU

Projektierung und Lieferung von Stahlkonstruktionen in geschweißten und genieteten Ausführungen

WARTMANN & CIE. A.G.
BRUGG

WARTMANN

Unsere Kessel-Schmiede-Abteilung liefert erstklassig ausgeführte Blecharbeiten für alle Zwecke

KESSELSCHMIEDE

PILATUS FLUGZEUGWERKE AG. STANS NIDW.

Tel. (041) 84 14 46

Konstruktion und Bau von Flugzeugen

für Militär und zivilen Bedarf
Herstellung von Einzelteilen für Zellen
Revisionen und Reparaturen

PILATUS-AIR-SERVICE

Abfertigung und Wartung für Taxiverkehr und fakultative Passagier- und Luftfrachtlinien.

Revisionen und Reparaturen von Sportflugzeugen.

ZÜRICH-KLOTEN
Tel. (051) 93 73 87

GENÈVE-COINTRIN
Tel. (022) 3 53 65

Wir sind Lieferanten von:
Kranken- und Anstaltsmobiliar, Stahlrohr-, Wohn-, Büro- und Gartenmöbeln, Bettstellen aus Metall und Holz, Patentmatratzen, u. a. auch Spezial-Modellen für große Matratzenlager in Hütten, Baracken usw.

Verkauf nur durch Wiederverkäufer

BES SISSACH

Basler Eisenmöbelfabrik AG.
Sissach vorm. Th. Breunlin & Co.
Telephon Nr. (061) 7 44 61

PRÄZISIONSSCHRAUBEN- UND DREHTEILEFABRIK

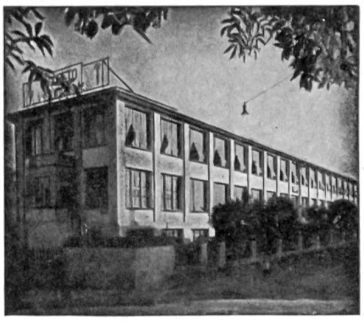

LORETO AG.
SOLOTHURN

Serien-Anfertigung von gedrehten, gebohrten u. gefrästen **Präzisions-Drehteilen** von 0,60 bis 20,00 mm Durchmesser.

Spezialitäten: gedrehte Präzisions-Holzschrauben mit gefrästem Gewinde
Selbstspitzender Füllstift „Autopic pat."
Kreidehalter „Solo" mit Druckknopf
Nähapparat „Napa" — Schraubenzieher „SLS"

FISCH KLEISTER

Zum Aufziehen von Scheiben u. Verkleben der Schusslöcher. Seit Jahrzehnten erprobt - seit Jahrzehnten bewährt.

Erhältlich in Drogerien und bei Scheibenlieferanten.

BLATTMANN & CO., WÄDENSWIL

FÄRBEREI UND CHEMISCHE WASCHANSTALT
W. Gisler, Solothurn
Trauersachen schnellstens
Fabrik: Bielstraße
Telephon 2 25 42
empfiehlt sich bestens

FÄRBEREI WÄDENSWIL
Chem. Reinigungs-AG. / Wädenswil/ZH / Tel. 95 60 58
Filialen in Zürich: Badenerstr. 60 T. 25 20 41 / Forchstr. 92, T. 32 67 11
empfiehlt sich für die
PFLEGE IHRER UNIFORMEN

Unsere **Qualitätsreinigung** und unser vereinfachter stark verbilligter **Quick-Service,** erlauben Ihnen eine regelmäßige chemische Reinigung Ihrer Kleider und Uniformen.
7 Filialen
Über 30 Depots
Prompter Postversand nach der ganzen Schweiz
FÄRBEREI UND CHEM. REINIGUNG
Braun & Co.
Neuhausstr. 21 BASEL Tel. 32 54 77

In Zürich am Bahnhof
Restaurant
Tel. 27 78 78 / 27 80 66
Edoardo
und sein Tea-Room ROYAL
Tel. 27 80 66

VEREINSFAHNEN
HEIMGARTNER+Co.
VORM. KURER+CO. WIL (SIG)

Jacq. Thoma AG.
Winterthur
Drahtbürsten-fabrik
Telephon (052) 2 67 73

Henzel reinigt färbt und bügelt
Telephon 35 45 45
FILIALEN:
Rosengasse 7 Tel. 32 41 48
Werdstraße 56 » 23 33 61
Kreuzplatz 5a » 24 78 32
Gotthardstr. 67 » 25 73 76
Zweierstr. 166 » 33 20 82
Albisstraße 71 » 45 01 58
Oerlikonerstr. 1 » 26 62 70
Uniformen-, Teppich- und Steppdecken-Reinigung

BLECHWARENFABRIK J. VOGEL AG
GEGR. 1876 AESCH/BASEL TEL. 061 82 35 21

Vorhang- und Möbelstoffe
Schoop
Zürich, Usteristr. 5, Tel. 234610
mit Schoop-Qualitäten fahren Sie gut

Hotel de la Gare Bienne
Telephon 2 74 94
A. Scheibli, propr.
Gepflegte Küche / Cuisine soignée
Moderne Zimmer / Tout confort

SCHAFFHAUSER WOLLE

BERN **KURSAAL** BERN
Im Herzen der Bundesstadt
in prachtvoller Aussichtslage ein Dorado der Geselligkeit
KONZERTE DANCING BOULE-SPIEL MINIATURGOLF

Reinigung von schmutzigen und **Lieferung** von neuen **Putztüchern, Putzfäden und Putzlappen** besorgt vorteilhaft, gut und prompt
Friedrich Schmid & Co. / Suhr (Aargau)
Telephon Aarau (064) 2 24 12
Putzfädenfabrik und Reinigungsanstalt für schmutzige Putztextilien

ZÜRICH
am Bahnhofplatz
BRAUSTUBE HÜRLIMANN
bekannt für
preiswert und gut!

Der elegante Herr trägt Hemden Marke:
REALIS
LA CHEMISE CLASSIQUE
S.A. PIETRO REALINI AG
STABIO

HARTMANN-FARBEN
GEBR. HARTMANN A.G.
DRUCKFARBEN-FABRIK
ZÜRICH-OERLIKON
TELEFON (051) 46 65 65
QUALITÄTS-DRUCK

Jb
MERZ+Co
AG
Hoch- und Tiefbau
Neu- und Umbauten aller Art
Beratungen Expertisen
BERN
Effingerstraße 17 Tel. 031/2 29 76

VERNICOLOR
Industrie-Lacke Druckfarben für alle Druckverfahren
VERNICOLOR AG MEILEN-ZÜRICH Lack- und Druckfarbenfabrik Telephon 051/92 77 55

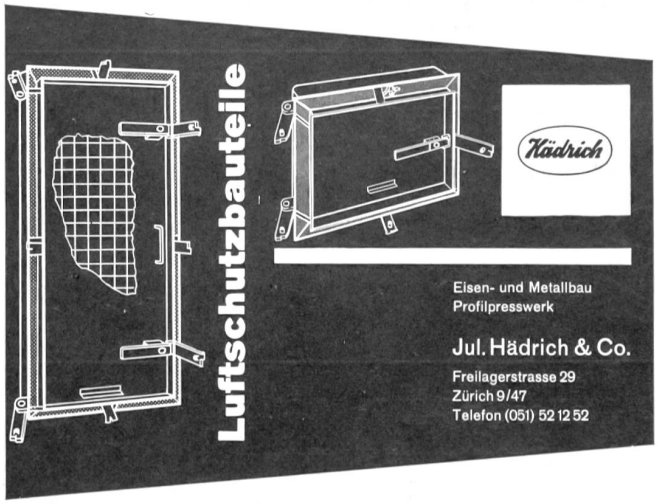

ECLATOL

KUNSTHARZ-LACKE

sind starkdeckende, hochglänzende und farbkonzentrierte Streich- und Spritzlacke. Sie sind äusserst stoss- und biegefest, besitzen grosse Kratzfestigkeit und hohe Wetterbeständigkeit

ECLATIN

AG. LACK- UND FARBENFABRIK
SOLOTHURN (TELEPHON 065) 2 41 41

Regulierwiderstände aller Art

culatti

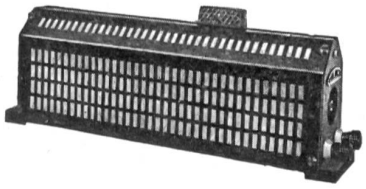

Erstklassiges
Schweizerfabrikat

Bühnenwiderstände
Saalverdunkler — Feldregler für Elektromobile — Ringgleitwiderstände usw.

J. CULATTI Limmatstraße 291 **ZÜRICH 5**

Feinmechanische Werkstätte Telephon 42 02 44

Seit 1911

Herkenrath–Metallspritz–Verfahren

Das Prinzip: Von einem Metalldraht wird fortwährend ein Tropfen abgeschmolzen, zerstäubt und aufgeschleudert.

Die Ausführung erfolgt mit HERKENRATH-Metallspritz-Apparat **HEAG**

Das Resultat: Metallüberzüge auf Metall, Holz, Stein, Glas usw.

FRANZ HERKENRATH AG.
Physikalische Werkstätten
Zürich 11 / Gujerstraße 1

Telephon: (051) 46 79 78 / Bahnstation: Zürich-Oerlikon
Tramlinie Nr. 14 (Zürich-Seebach) / Haltstelle: «Eisfeld»

U. HÖHENER'S ERBEN ST. GALLEN

neue Carrosserien und Reparaturen

SURBER ZÜRICH

STEMPEL
GRAVUREN

MASCHINENGRAVUREN
F. SURBER
ZÜRICH 1

KAPPELERGASSE 14 / TEL. (051) 23 38 01

KNECHT & MEILE - WIL

Drahtwaren-Industrie (St. G.)

Fabrikation von

Stacheldrähten / Drahtgeflechten
Drahtgeweben / Drahtgittern
in allen Ausführungen

Zu beziehen durch die Eisenwarenhandlungen

Unsere 4 Abteilungen

1 Lacke und Farben Farbberatungsdienst

2 Chemische Produkte für Oberflächentechnik

3 Textilhilfsmittel

4 Keim'sche Mineralfarben Silex

Alleinvertretung

HEINRICH WAGNER & CO.

Chemische Werke

Zürich 48 Werdhölzlistrasse 79 Telefon 051/52 44 14

EMPFEHLENSWERTE BAUFIRMEN

WALO BERTSCHINGER AG

TIEFBAU STRASSENBAU

AG Baugeschäft Wülflingen Tel. (052) 6 50 36

Hoch- und Tiefbau
Zimmerei
Schreinerei
Glaserei
Chaletbau

Keller-Frei & Co AG

Straßenbau und Pflästerungen
Zürich 6/57 Hofwiesenstraße 3
Telephon (051) 28 94 28

ANT. BONOMO'S ERBEN
BAU-UNTERNEHMUNG
Gubelhangstraße 22 · Telephon 46 85 96
ZÜRICH-OERLIKON

TONEATTI & CO.
RAPPERSWIL/SG BILTEN/GL
Tiefbau — Eisenbeton
Stollen- und Geleisebau

EDUARD BOLLI, SCHAFFHAUSEN
Dipl. Baumeister Telephon 5 34 05
Hoch- und Tiefbau, Eisenbeton, Maurerarbeiten
Erdarbeiten, Kanalisationen
Renovationen, Neu- und Umbauten, Fassaden

FRANZ VAGO AG
Straßenbauunternehmung
Müllheim-Wigoltingen/TG
Zürich — Chur
Schwanden — Zug

A. GEISSBÜHLER u. CIE.
BAUUNTERNEHMUNG AGR RÜTI/Zch.
Büro und Lagerplatz: Mürtschenstraße 9
Industrie-, Wohn- und Umbauten, Straßen- und Tiefbau
Abbrucharbeiten

FIGI & KELLER
HOCH- UND TIEFBAU / ZIMMEREI
Zürich 6 Tel. 26 03 48
Kloten Tel. 93 71 16
Küsnacht Tel. 90 02 24

Cellere + Co AG
Straßen Flugpisten Beläge
Zürich St. Gallen Glarus
Zug Wettingen Frauenfeld

Gebrüder Schmassmann
Winterthur Tel. (052) 2 66 67
Malermeister
Sämtliche Facharbeiten, Spritzverfahren usw.

BAU-UNTERNEHMUNG GLASER
ZÜRICH UND SCHLIEREN

H.R. SCHMALZ A.G.
STRASSENBAU + TIEFBAU
UNTERNEHMUNG

BERN
KONOLFINGEN
WENGEN
BIBERIST
LAUSANNE
SITTEN
EISTEN VS

STRASSEN- UND TIEFBAUUNTERNEHMUNG
A. KÄPPELI'S SÖHNE AG / WOHLEN (Aargau)
Telephon 6 14 90
Zweigniederlassungen in
Chur / Walenstadt / Schwyz / Altdorf / Luzern und Zug
Walzenbetrieb Straßenbeläge Baggerarbeiten

Steinbrüche in
Brunnen / Walenstadt / Einsiedeln / Altdorf
Sonderabteilungen für
vollständige Wasserversorgungsanlagen
Quellenfassungen
Grundwasserbohrungen

R. Bannwart & Cie., Solothurn

Hoch- und Tiefbau
Eisenbetonarbeiten
Umbauten
Renovationen

Telephon (065) 2 24 39

AKTIENGESELLSCHAFT JÄGGI / OLTEN

HOCH- UND TIEFBAU ZIMMEREI
SCHREINEREI FENSTERFABRIKATION
TELEPHON (062) 5 21 91

E. Meyer-Wyss AG

Bauunternehmung und Ingenieurbüro
Grenchen (SO) Kirchstraße 99

EISEN AG BERN

Büros: Spitalgasse 37 Lager: Weyermannshaus
empfiehlt sich Ihnen bestens

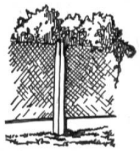

Einfriedungen / Deckenmaterial (Seiling-Decken)
Kläranlagen mit Trennschnecke
Benzinabscheider System Seiling, von der EMPA geprüft
Fertigfabrikate für Festungsbauten und Luftschutz

Seiling-Eisenbeton AG, Bern

Prospekte / Telephon 031/63 00 19

W. & H. Niederhauser, Bern-Bümpliz

Morgenstr. 131 **Stahl- und Metallbau** Tel. 66 07 22

Eisenkonstruktionen, Bauschlosserarbeiten, Metallbau, Blecharbeiten, Behälter, Öltank, Fahrradständer, Schweißarbeiten

REIFLER & GUGGISBERG ING. AG., BIEL

TIEFBAU-UNTERNEHMUNG

Telephon 2 56 22 Tiefbau Eisenbeton Straßenbeläge Asphaltarbeiten Geleisebau

Portlandcementwerk AG / Olten

Normalportlandzement «Record»
Hochwertiger Portlandzement «Super»

A. & F. JOST

vorm. Buser, Jost & Cie., Basel
Baugeschäft
Neu- und Umbauten, Reparaturen, Plananfertigung
St.-Alban-Vorstadt 104 Telephon 22 28 33

Kellerhof AG.

HOCH- + TIEFBAUUNTERNEHMUNG
LUZERN

hunkeler AG

LUZERN

Holzbau Schreinerei Fensterfabrik

S. BIANCHI, SÖHNE & CIE

HOCH- UND TIEFBAU
IGIS-LANDQUART

J. GESTLE AG CHUR

EISEN-, METALL- UND KASSENBAU
Panzertüren **Stahlrohre**
Türzargen **Kipptore**
in bewährter Konstruktion

CASTY & CO

Hoch- und Tiefbauunternehmung
Straßenbau, Baggerarbeiten
Landquart
Telephon 5 12 59

Stuag

Schweiz. Strassenbau- und Tiefbau-Unternehmung A.G.

Aarau, Baden, Basel, Bern, Biel, Chur, Davos, Fribourg, La Chaux-de-Fonds, Lugano, Lausanne, Luzern, Neuchâtel, Olten, St. Gallen, Sion, Solothurn, Zürich

BAUUNTERNEHMUNG MURER AG., ANDERMATT

TELEPHON 124

Zweigniederlassungen in Erstfeld, Sedrun und Fiesch

In Papeterien erhältlich

Immer „Biella"-Büroartikel verlangen und Sie sind gut bedient.

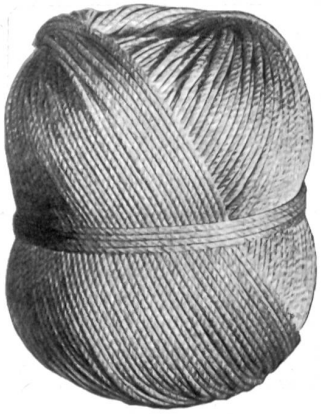

MEISTER & CIE
RÜEGSAU

Fabrik von

Bindfaden
Seilen
Feuerwehrschläuchen
roh und gummiert
Gurten für alle Zwecke
Blachen für Zelte und Wagen
Lieferung durch alle Fachgeschäfte

A. Z.
Zürich 25

Druck: Aschmann & Scheller AG, Buchdruckerei zur Froschau Zürich 25