Zeitschrift: Schweizer Soldat : Monatszeitschrift für Armee und Kader mit FHD-Zeitung

Herausgeber: Verlagsgenossenschaft Schweizer Soldat

Band: 32 (1956-1957)

Heft: 1

Werbung

Nutzungsbedingungen

Die ETH-Bibliothek ist die Anbieterin der digitalisierten Zeitschriften auf E-Periodica. Sie besitzt keine Urheberrechte an den Zeitschriften und ist nicht verantwortlich für deren Inhalte. Die Rechte liegen in der Regel bei den Herausgebern beziehungsweise den externen Rechteinhabern. Das Veröffentlichen von Bildern in Print- und Online-Publikationen sowie auf Social Media-Kanälen oder Webseiten ist nur mit vorheriger Genehmigung der Rechteinhaber erlaubt. Mehr erfahren

Conditions d'utilisation

L'ETH Library est le fournisseur des revues numérisées. Elle ne détient aucun droit d'auteur sur les revues et n'est pas responsable de leur contenu. En règle générale, les droits sont détenus par les éditeurs ou les détenteurs de droits externes. La reproduction d'images dans des publications imprimées ou en ligne ainsi que sur des canaux de médias sociaux ou des sites web n'est autorisée qu'avec l'accord préalable des détenteurs des droits. En savoir plus

Terms of use

The ETH Library is the provider of the digitised journals. It does not own any copyrights to the journals and is not responsible for their content. The rights usually lie with the publishers or the external rights holders. Publishing images in print and online publications, as well as on social media channels or websites, is only permitted with the prior consent of the rights holders. Find out more

Download PDF: 09.12.2025

ETH-Bibliothek Zürich, E-Periodica, https://www.e-periodica.ch

Sand- und Kokillenguss
Massenartikel, gestanzt, gezogen und gedrückt

Wir sind spezialisiert in der Herstellung von zeichnungskonformen Teilen aus Aluminium und seinen Legierungen. Die hohe Leistungsfähigkeit unserer modernen Anlagen ermöglicht es uns, neben unserm eigenen Programm weitere Aufträge entgegen zu nehmen. Stellen Sie uns Ihre Probleme, wir beraten Sie gerne.
Unser Fabrikationsprogramm umfasst ferner:
Haushaltungsartikel aus Aluminium und rostfreiem Chromnickelstahl, Flaschen, Dosen, Tuben, Signale für Strasse und Bahn, Wegweiser und Schilder. — Verlangen Sie Offerten oder den Besuch unseres Vertreters.

Gröninger AG.
Binningen - Basel
Aluminium- und Metallwarenfabrik

Paul Wirz **Bern**
Stockerenweg 6 — Telephon 8 97 97

baut:

Ventilatoren
Luftheizapparate
Dörrapparate
Farbspritzkabinen
Abhitzeverwerter

Anlagen für:

Raumlüftung
Luftheizung
Entstaubung
Entnebelung
Klimatisierung
Holztrocknung
Spänetransport

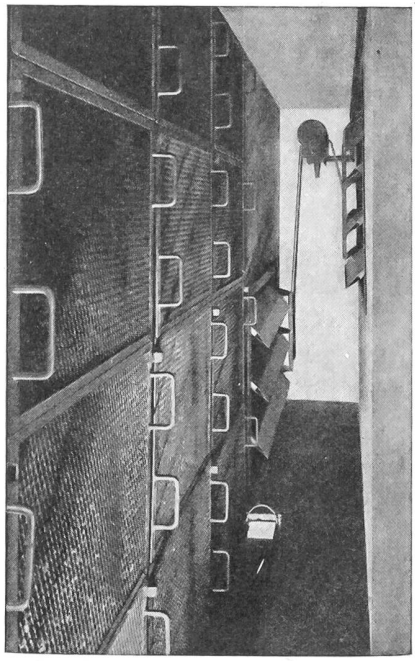

Filterbatterie und automatische Klappen
im Rathaus Bern

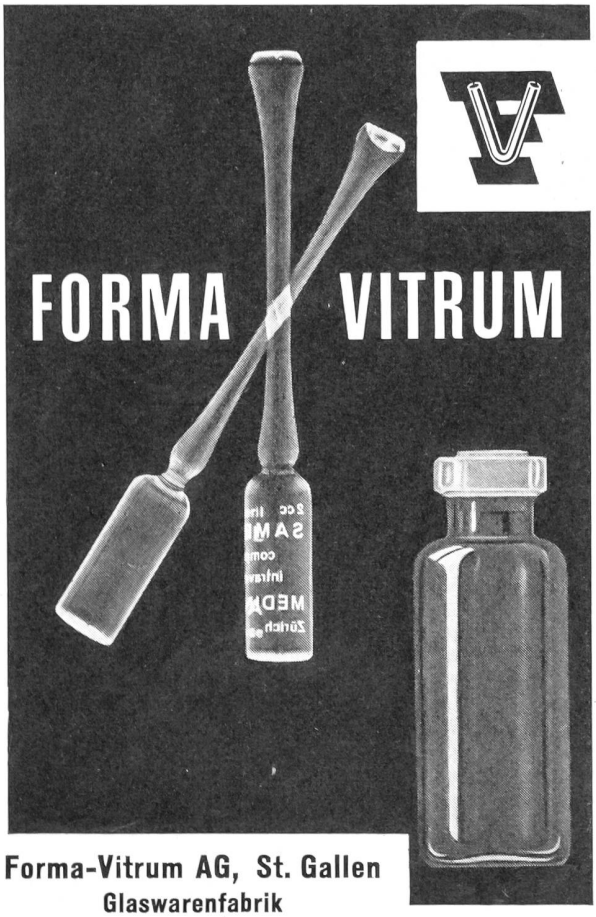

Forma-Vitrum AG, St. Gallen
Glaswarenfabrik

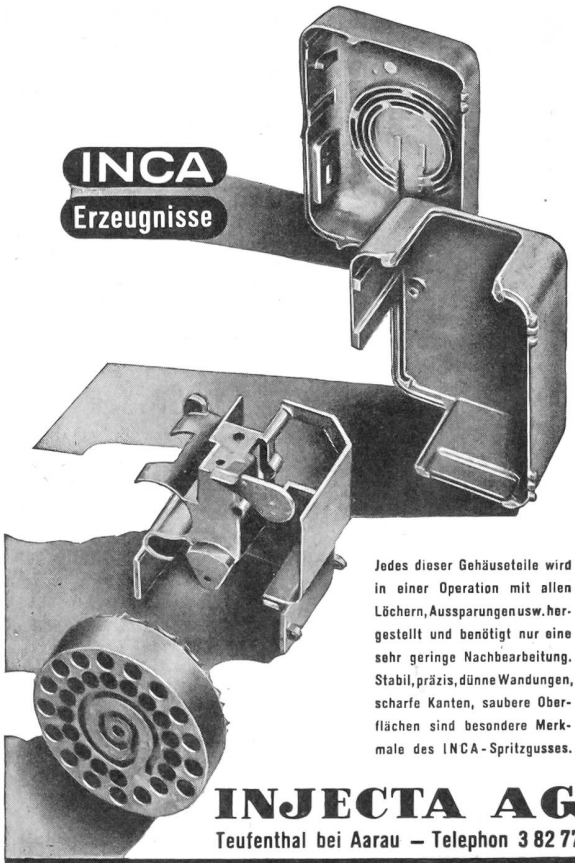

Jedes dieser Gehäuseteile wird in einer Operation mit allen Löchern, Aussparungen usw. hergestellt und benötigt nur eine sehr geringe Nachbearbeitung. Stabil, präzis, dünne Wandungen, scharfe Kanten, saubere Oberflächen sind besondere Merkmale des INCA-Spritzgusses.

INJECTA AG
Teufenthal bei Aarau — Telephon 3 82 77
Schweizerisches Spezialwerk für Spritzguß aller Legierungen Serie-Apparatebau

Brabant-Pflug «Ott»

in allen Bodenverhältnissen bewährte Riesterformen, prima Material, über 100 Jahre Erfahrung!

MOSSINGER

GEBR. OTT AG.

MASCHINEN-FABRIK, WORB

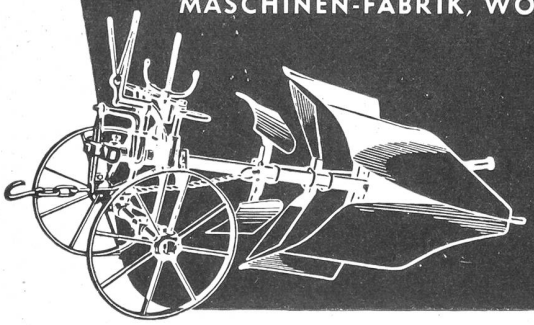

Die bewährte Schleifscheibe

Schweizerische Schmirgelscheibenfabrik AG Winterthur

Telephon (052) 2 86 31

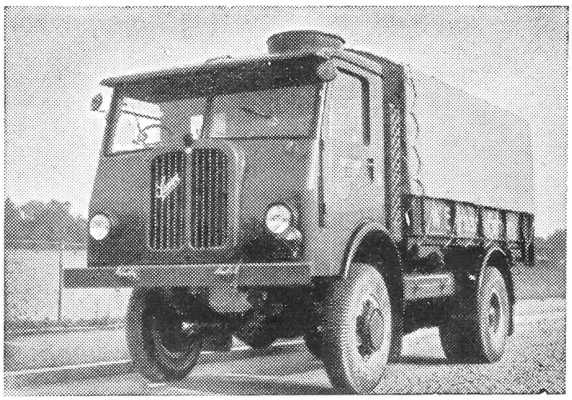

Saurer-Nutzfahrzeuge

lösen Ihre Transportprobleme!
Für zivile und militärische Zwecke auch mit Allradantrieb lieferbar.

SAURER

Aktiengesellschaft Adolph Saurer, Arbon

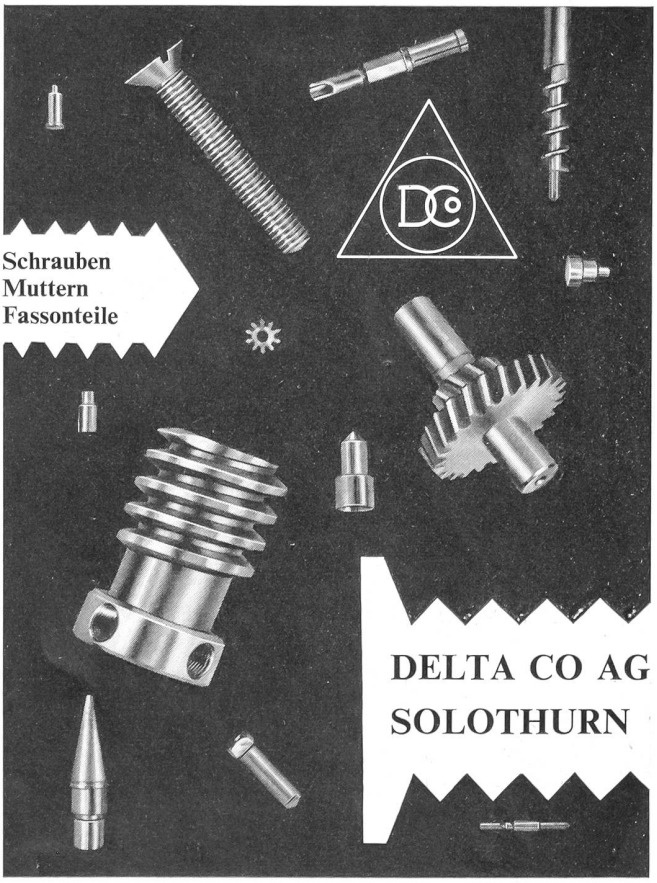

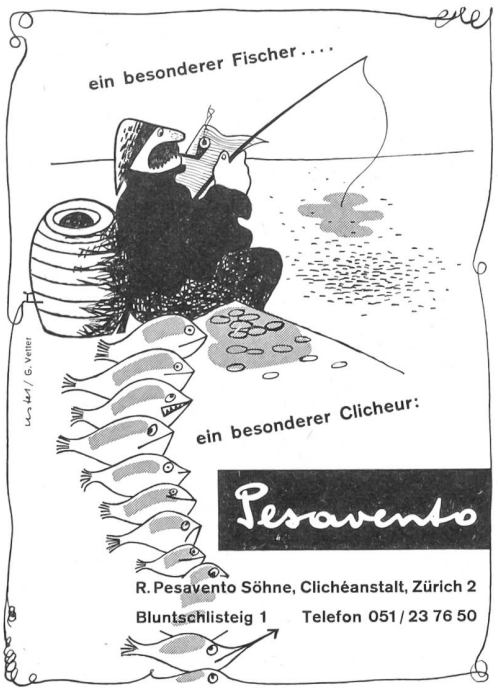

RECTA

Der ideale Feldkompaß mit gedämpften Nadelschwingungen

Schnelle Richtungsangabe.
Sicheres Zielen dank langer Visierlinie und Spiegel.
Kräftige Metallkonstruktion.
Praktisches Kleinformat.
Leuchtmasse auf allen richtungzeigenden Stellen

RECTA UHRENFABRIK AG BIEL

Erhältlich in allen Optikgeschäften in den Gradeinteilungen Art. 0/00 und 360°, zum Preise von Fr. 23.10

Im gleichen Schritt und Tritt!

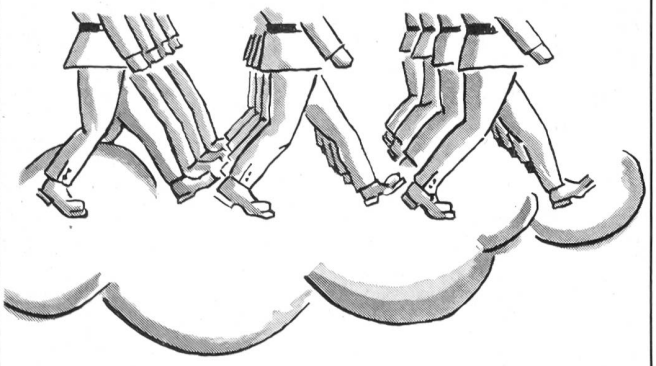

ARFOL-Fußpulver

Bei langen Märschen:

Bekämpfung von Fußschweiß

Verhütung von Marschblasen

Sparen bringt Wohlstand

Unsere Sparhefte, die zuverlässige, sichere Geldanlage

SCHWEIZERISCHE VOLKSBANK