Zeitschrift: Schweizer Soldat : Monatszeitschrift für Armee und Kader mit FHD-Zeitung

Herausgeber: Verlagsgenossenschaft Schweizer Soldat

Band: 31 (1955-1956)

Heft: 12

Werbung

Nutzungsbedingungen

Die ETH-Bibliothek ist die Anbieterin der digitalisierten Zeitschriften auf E-Periodica. Sie besitzt keine Urheberrechte an den Zeitschriften und ist nicht verantwortlich für deren Inhalte. Die Rechte liegen in der Regel bei den Herausgebern beziehungsweise den externen Rechteinhabern. Das Veröffentlichen von Bildern in Print- und Online-Publikationen sowie auf Social Media-Kanälen oder Webseiten ist nur mit vorheriger Genehmigung der Rechteinhaber erlaubt. Mehr erfahren

Conditions d'utilisation

L'ETH Library est le fournisseur des revues numérisées. Elle ne détient aucun droit d'auteur sur les revues et n'est pas responsable de leur contenu. En règle générale, les droits sont détenus par les éditeurs ou les détenteurs de droits externes. La reproduction d'images dans des publications imprimées ou en ligne ainsi que sur des canaux de médias sociaux ou des sites web n'est autorisée qu'avec l'accord préalable des détenteurs des droits. En savoir plus

Terms of use

The ETH Library is the provider of the digitised journals. It does not own any copyrights to the journals and is not responsible for their content. The rights usually lie with the publishers or the external rights holders. Publishing images in print and online publications, as well as on social media channels or websites, is only permitted with the prior consent of the rights holders. Find out more

Download PDF: 10.12.2025

ETH-Bibliothek Zürich, E-Periodica, https://www.e-periodica.ch

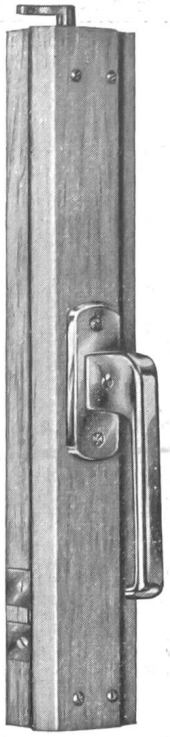

Für Ihr neues Heim,
Büro oder
Fabrikgebäude
wählen Sie den
gut verschließbaren

Fenster- und Türenverschluß
Pat. „HANSCH"

Fabrikant:
HANS SCHÄRER, RUPPERSWIL/AG
Baubeschlägefabrik Telephon (064) 3 42 69

Für alle Bankgeschäfte

Schaffhauser Kantonalbank
Schaffhausen
Stein am Rhein Neuhausen am Rheinfall

Erhältlich in Lebensmittelgeschäften

Wir sind Lieferanten von:
Kranken- und Anstaltsmobiliar, Stahlrohr-, Wohn-, Büro- und Gartenmöbeln, Bettstellen aus Metall und Holz, Patentmatratzen, u. a. auch Spezial-Modellen für große Matratzenlager in Hütten, Baracken usw.

Verkauf nur durch Wiederverkäufer

BES SISSACH
Basler Eisenmöbelfabrik AG.
Sissach vorm. Th. Breunlin & Co.
Telephon Nr. (061) 7 44 61

PRÄZISIONSSCHRAUBEN- UND DREHTEILEFABRIK

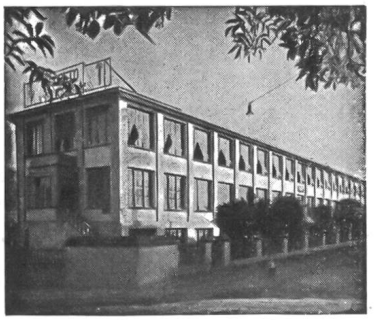

LORETO AG.
SOLOTHURN

Serien-Anfertigung von gedrehten, gebohrten u. gefrästen **Präzisions-Drehteilen** von 0,60 bis 20,00 mm Durchmesser.

Spezialitäten: gedrehte Präzisions-Holzschrauben mit gefrästem Gewinde
Selbstspitzender Füllstift „Autopic pat."
Kreidehalter „Solo" mit Druckknopf
Nähapparat „Napa" — Schraubenzieher „SLS"

Unsere 4 Abteilungen

1 Lacke und Farben Farbberatungsdienst

2 Chemische Produkte für Oberflächentechnik

3 Textilhilfsmittel

4 Keim'sche Mineralfarben Silex
Alleinvertretung

HEINRICH WAGNER & CO.
Chemische Werke
Zürich 48 Werdhölzlistrasse 79 Telefon 051/52 44 14

Anlagen zum

Eindampfen, Destillieren, Trocknen, Desinfizieren

Extraktionsanlagen für ölhaltige Früchte und Knochen, sowie *Oel- und Fetthärtungsanlagen*

Einrichtungen für die Lack- und Firnisindustrie

Beheizungen für industrielle Apparaturen bis 360° C, mit flüssigem oder dampfförmigem Heizmedium

Vertikaldampfkessel für Leistungen bis 5000 kg/h

Apparate aus nickelplattierten Stählen

Glühhauben, Tiegel, Traggestelle aus *hitzebeständigen Stählen*

Allg. Kessel-, Apparate- und Rohrleitungsbau in SM-Stahl, rostfreien und plattierten Stählen, Kupfer, Aluminium, Reinnickel usw.

Hch. Bertrams AG., Basel 13

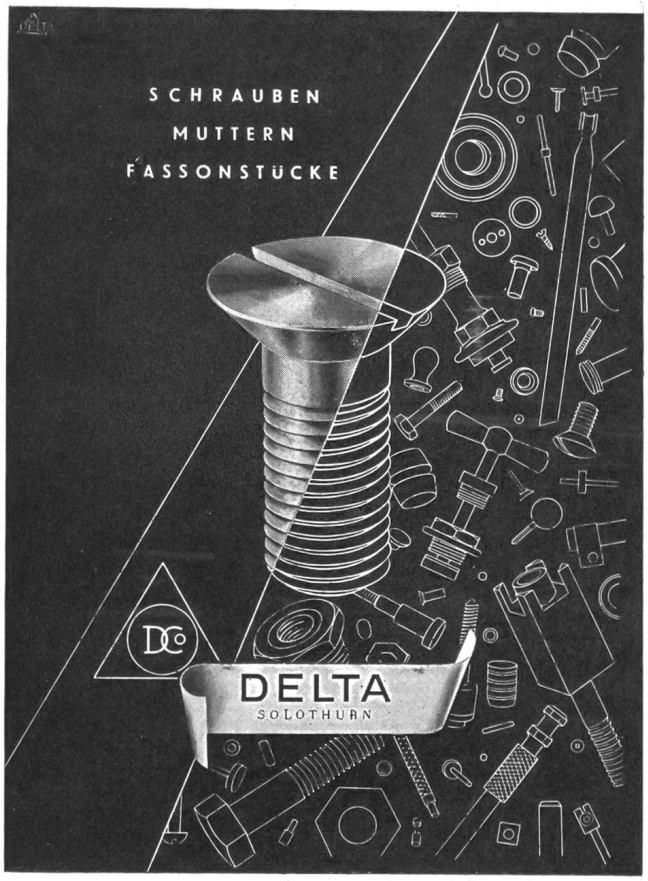

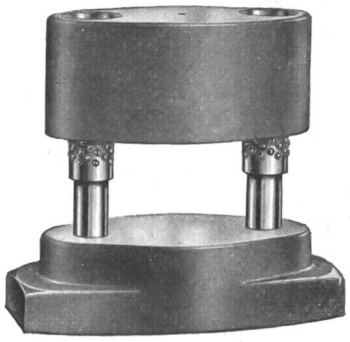

STANZ-BLÖCKE

mit spielfreier Kugelführung für Repassier-Werkzeuge oder Pressen mit großer Hubzahl

AGATHON AG SOLOTHURN

Telephon 065 / 2 53 53

STAHLBAU

Projektierung und Lieferung von Stahlkonstruktionen in geschweißten und genieteten Ausführungen

WARTMANN & CIE. AG.
BRUGG

Unsere Kesselschmiede-Abteilung liefert erstklassig ausgeführte Blecharbeiten für alle Zwecke

KESSELSCHMIEDE

SURBER ZÜRICH

STEMPEL
GRAVUREN

MASCHINENGRAVUREN

F. SURBER
ZÜRICH 1

KAPPELERGASSE 14 / TEL. (051) 23 38 01

GEBRÜDER MEIER
ELEKTROMOTORENFABRIK AG

Zürich	**Bern**	**Fribourg**
Zypressenstr. 71	Sulgenauweg 31	3 Route des Daillettes
Tel. 25 68 36	Tel. 5 57 86	Tél. 2 39 91

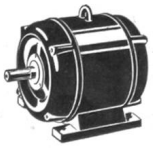

Reparaturwerkstätten
für
Elektromotoren
Transformatoren

Verkauf **Kauf** **Umtausch**

DAVERIO & CIE. AG.
ZÜRICH

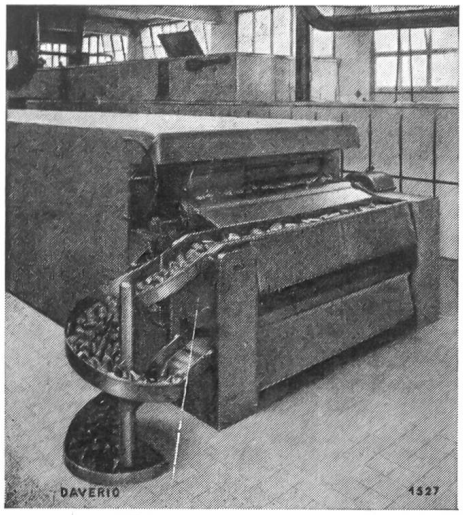

Transportanlage für Brot

Transport-Anlagen
Getreide-Mühlen
Getreide-, Malz- und Kohlen-Silos
Brech- und Sortieranlagen für Kohle und Koks
Kesselbeschickungsanlagen
Ölwalzwerke, Schlagmühlen

Durisol-

MAUERWERK
das bewährte Baumaterial

Durisol AG für Leichtbaustoffe
Dietikon-Zürich

BÜHRER-Traktoren

für Landwirtschaft
und Industrie

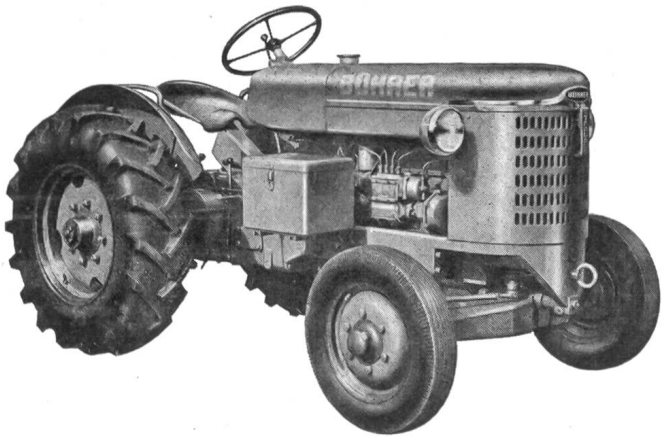

seit 25 Jahren
beliebt
und bewährt

FRITZ BÜHRER, Traktorenfabrik, HINWIL-ZH