Zeitschrift: Schweizer Soldat : Monatszeitschrift für Armee und Kader mit FHD-Zeitung

Herausgeber: Verlagsgenossenschaft Schweizer Soldat

Band: 31 (1955-1956)

Heft: 8

Werbung

Nutzungsbedingungen

Die ETH-Bibliothek ist die Anbieterin der digitalisierten Zeitschriften auf E-Periodica. Sie besitzt keine Urheberrechte an den Zeitschriften und ist nicht verantwortlich für deren Inhalte. Die Rechte liegen in der Regel bei den Herausgebern beziehungsweise den externen Rechteinhabern. Das Veröffentlichen von Bildern in Print- und Online-Publikationen sowie auf Social Media-Kanälen oder Webseiten ist nur mit vorheriger Genehmigung der Rechteinhaber erlaubt. Mehr erfahren

Conditions d'utilisation

L'ETH Library est le fournisseur des revues numérisées. Elle ne détient aucun droit d'auteur sur les revues et n'est pas responsable de leur contenu. En règle générale, les droits sont détenus par les éditeurs ou les détenteurs de droits externes. La reproduction d'images dans des publications imprimées ou en ligne ainsi que sur des canaux de médias sociaux ou des sites web n'est autorisée qu'avec l'accord préalable des détenteurs des droits. En savoir plus

Terms of use

The ETH Library is the provider of the digitised journals. It does not own any copyrights to the journals and is not responsible for their content. The rights usually lie with the publishers or the external rights holders. Publishing images in print and online publications, as well as on social media channels or websites, is only permitted with the prior consent of the rights holders. Find out more

Download PDF: 10.12.2025

ETH-Bibliothek Zürich, E-Periodica, https://www.e-periodica.ch

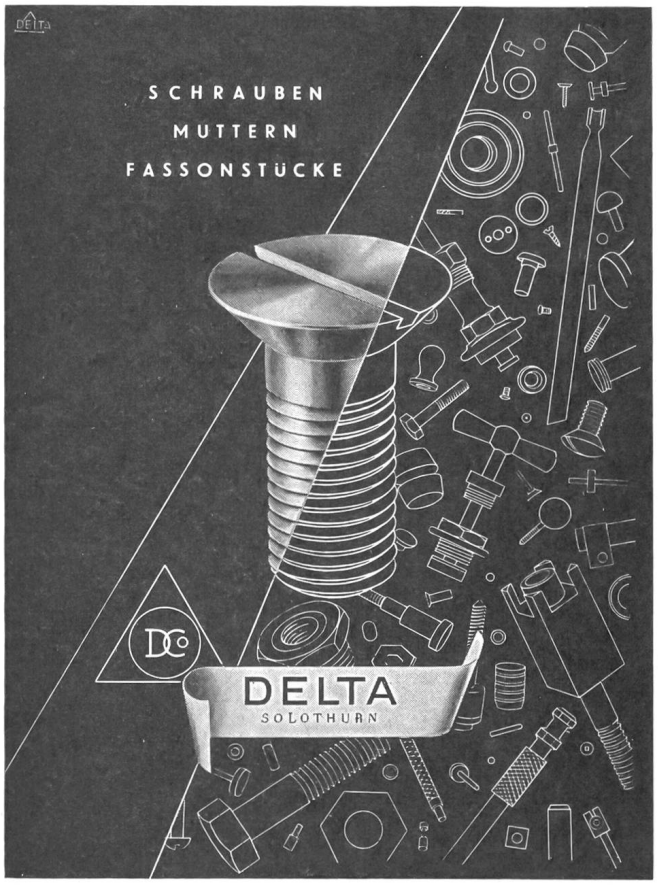

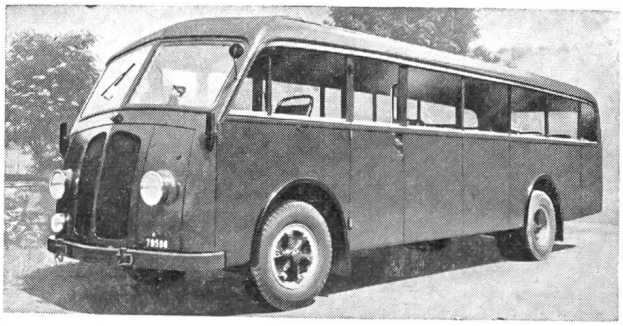

U. Höhener's Erben • St. Gallen

neue Carrosserien und Reparaturen

SURBER ZÜRICH

STEMPEL
GRAVUREN

MASCHINENGRAVUREN

F. SURBER
ZÜRICH 1

KAPPELERGASSE 14 / TEL. (051) 233801

ECLATOL

KUNSTHARZ-LACKE

sind starkdeckende, hochglänzende und farbkonzentrierte Streich- und Spritzlacke. Sie sind äußerst stoß- und biegefest, besitzen große Kratzfestigkeit und hohe Wetterbeständigkeit

ECLATIN

AG. LACK- UND FARBENFABRIK
SOLOTHURN (TELEPHON 065) 2 41 41

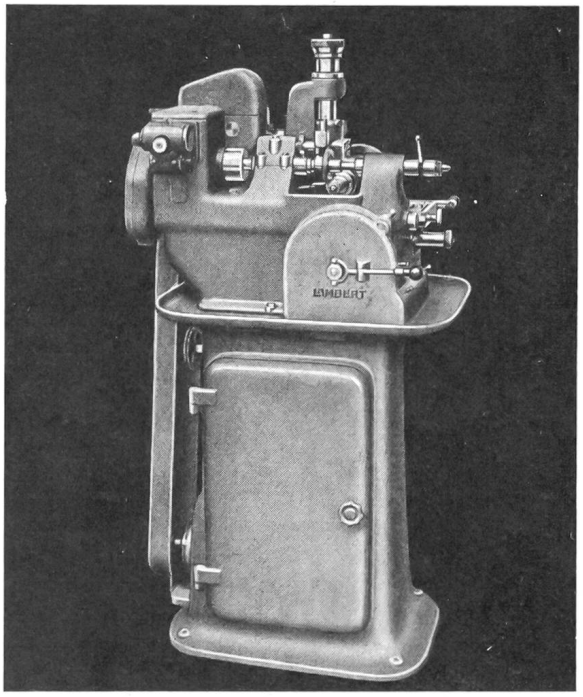

Abwälzräderfräsmaschine Type 75

MASCHINEN FÜR UHRENFABRIKATION UND APPARATEBAU

S. LAMBERT A.G.
GRENCHEN-SCHWEIZ

OTTO FISCHER AG
ZÜRICH 5
SIHLQUAI 125 TEL. (051) 42 33 11

Engroshaus elektrotechnischer Artikel

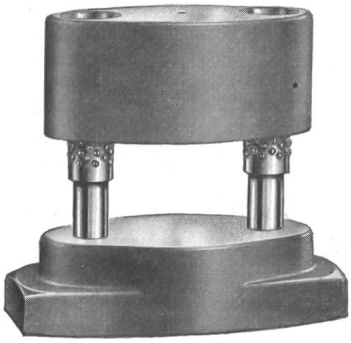

STANZ-BLÖCKE

mit spielfreier Kugelführung für Repassier-Werkzeuge oder Pressen mit großer Hubzahl

AGATHON AG SOLOTHURN
Telephon 065 / 2 53 53

Metall-Schilder
für Maschinen und Apparate

ALOXYD A.G. Biel
Tel (032) 2 74 81

Wir sind Lieferanten von:
Kranken- und Anstaltsmobiliar, Stahlrohr-, Wohn-, Büro- und Gartenmöbeln, Bettstellen aus Metall und Holz, Patentmatratzen, u. a. auch Spezial-Modellen für große Matratzenlager in Hütten, Baracken usw.

Verkauf nur durch Wiederverkäufer

Basler Eisenmöbelfabrik AG.
Sissach vorm. Th. Breunlin & Co.
Telephon Nr. (061) 7 44 61

Jacq. Thoma AG.
Winterthur
Drahtbürstenfabrik
Telephon (052) 2 67 73

Anlagen zum
Eindampfen, Destillieren, Trocknen, Desinfizieren

Extraktionsanlagen für ölhaltige Früchte und Knochen, sowie *Oel- und Fetthärtungsanlagen*
Einrichtungen für die Lack- und Firnisindustrie
Beheizungen für industrielle Apparaturen bis 360° C, mit flüssigem oder dampfförmigem Heizmedium
Vertikaldampfkessel für Leistungen bis 5000 kg/h
Apparate aus nickelplattierten Stählen
Glühhauben, Tiegel, Traggestelle aus *hitzebeständigen Stählen*
Allg. Kessel-, Apparate- und Rohrleitungsbau in SM-Stahl, rostfreien und plattierten Stählen, Kupfer, Aluminium, Reinnickel usw.

Hch. Bertrams AG., Basel 13

MARQUE DEPOSEE

Schaffhauser Wolle

Färberei Wädenswil
Chem. Reinigungs-AG., Wädenswil-Zch. **Tel. 95 60 58**
Filialen in Zürich empfiehlt sich für die
Badenerstr. 60, Tel. 25 20 41
Forchstr. 92, Tel. 32 67 11
Pflege Ihrer Uniformen

Der Soldat kauft beim Soldaten!

Unsere **Qualitätsreinigung** und unser vereinfachter stark verbilligter **Quick-Service**, erlauben Ihnen eine regelmäßige chem. Reinigung Ihrer Kleider und Uniformen.

7 Filialen, über 30 Depots.
Prompter Postversand nach der ganzen Schweiz.

FÄRBEREI UND CHEM. REINIGUNG
Braun & Co.
NEUHAUSSTR. 21 BASEL TEL. 32 54 77

Henzel reinigt färbt und bügelt
Telephon 33 20 55
Uniformen-, Teppich- und Steppdecken-Reinigung

FILIALEN:
Rosengasse 7 Tel. 32 41 48
Hallwylstr. 58 » 23 33 61
Kreuzplatz 5a » 24 78 32
Gotthardstr. 67 » 25 73 76
Zweierstr. 166 » 33 20 82
Albisstraße 71 » 45 01 58
Oerlikonerstr. 1 » 26 62 70

Diese Zeitschrift wurde gedruckt mit den Farben von **Gebr. Hartmann AG.** Druckfarbenfabrik Zürich-Oerlikon

Seit 1911

Herkenrath Metallspritz-Verfahren

Das Prinzip: Von einem Metalldraht wird fortwährend ein Tropfen abgeschmolzen, zerstäubt und aufgeschleudert.

Die Ausführung erfolgt mit HERKENRATH-Metallspritz-Apparat **HEAG**

Das Resultat: Metallüberzüge auf Metall, Holz, Stein, Glas usw.

FRANZ HERKENRATH AG.

Physikalische Werkstätten

Zürich 11 / Gujerstraße 1

Telephon: (051) 46 79 78 / Bahnstation: Zürich-Oerlikon
Tramlinie Nr. 14 (Zürich-Seebach) / Haltstelle: „Eisfeld"

Gebr. E. u. H. Schlittler, Näfels

KORKEN- UND KUNSTKORK-FABRIK

TELEPHON (058) 4 41 50

PRESSKORK Platten von max. 1000×500×100 mm
Rollen von 1000 mm Breite (max. 3 mm dick)

Preßkorkplatten kaschiert mit Stoff, Harz und Paraffinpapier usw. (Auflage oder Zwischenlage)

Preßkork verarbeitet zu Dichtungsscheiben und -ringen, Streifen, Hülsen und anderen Façonartikeln

DAVERIO & CIE. AG.

ZÜRICH

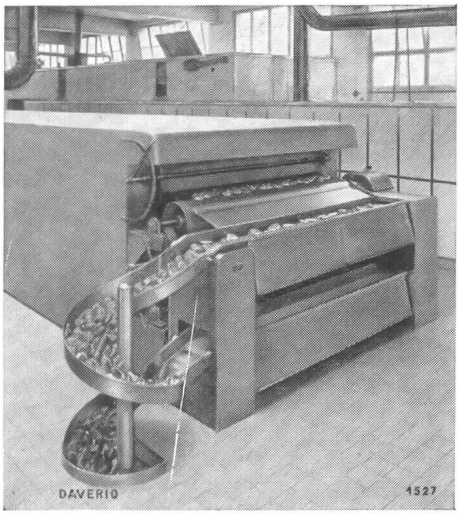

Transportanlage für Brot

Transport-Anlagen
Getreide-Mühlen
Getreide-, Malz- und Kohlen-Silos
Brech- und Sortieranlagen für Kohle und Koks
Kesselbeschickungsanlagen
Ölwalzwerke, Schlagmühlen

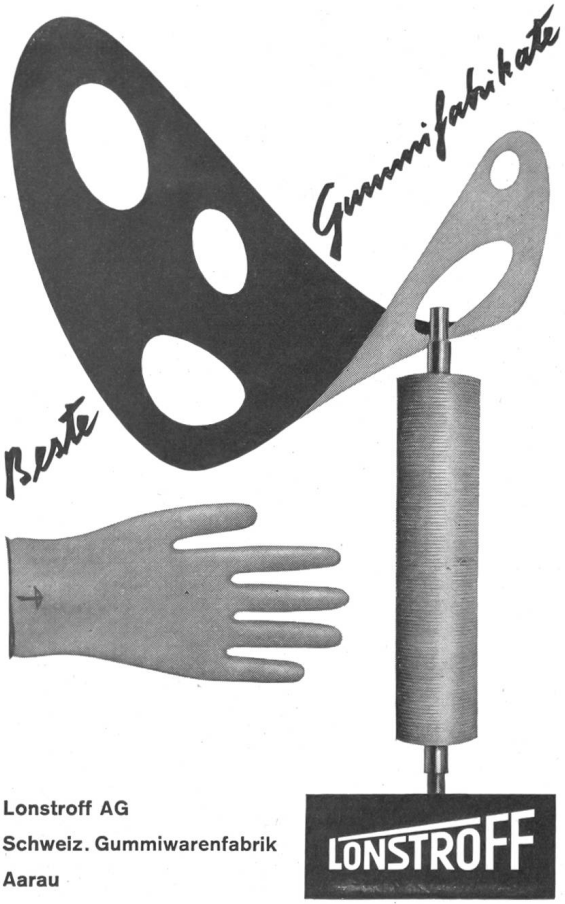

Lonstroff AG
Schweiz. Gummiwarenfabrik
Aarau

Erhältlich in Lebensmittelgeschäften

1 Lacke und Farben Farbberatungsdienst

2 Chemische Produkte für Oberflächentechnik

3 Textilhilfsmittel

4 Keim'sche Mineralfarben Silex

Alleinvertretung

Unsere 4 Abteilungen

HEINRICH WAGNER & CO.

Chemische Werke Zürich 48 Werdhölzlistrasse 79 Telefon 051/52 44 14

SRO Vertretungen in ZÜRICH BERN GENÈVE ST. GALLEN

Friedrich Steinfels, Zürich

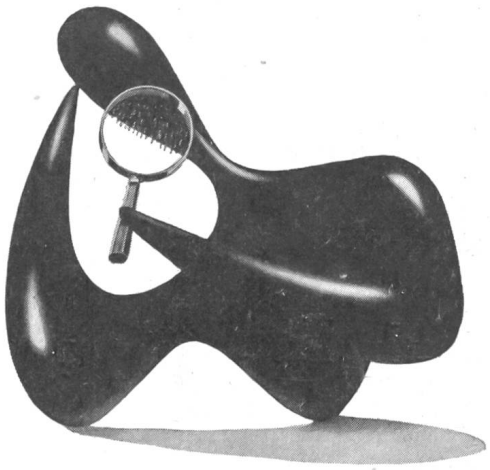

Du schabst den Bart Dir angenehm
mit Steinfels' guter Zephyr-Crème!

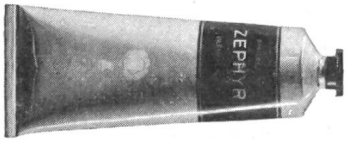

Zephyr-Rasiercrème	Fr. 1.60
Zephyr-Rasierseife	Fr. 1.—

E.O.T.S. - THEODOLIT

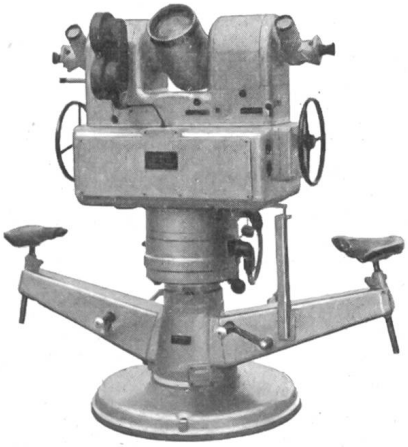

für hochpräzise Vermessungen von Flugbahnen aller Art

— Statische Genauigkeit 0,035 A ‰
— Dynamische Genauigkeit 0,1 A ‰
bei Richtgeschwindigkeiten bis 30°/sec

CONTRAVES AG. ZÜRICH

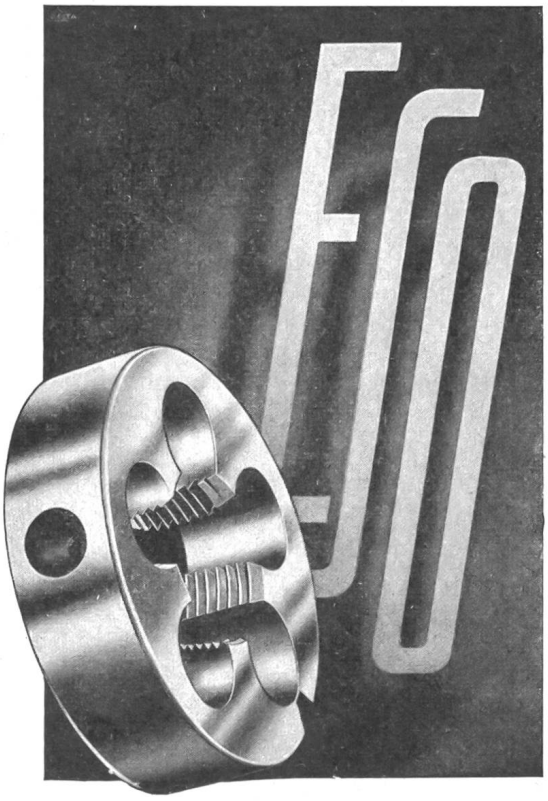

Gewindebohrer, Schneideisen, Gewindelehren, Gewinderillenfräsen

Ernst Schäublin AG., Oberdorf (Bld.)

WERKZEUGFABRIK **Telephon (061) 7 00 32**

A. Z.
Zürich 25

Druck: Aschmann & Scheller AG., Zürich 1