Zeitschrift: Schweizer Soldat : Monatszeitschrift für Armee und Kader mit FHD-Zeitung

Herausgeber: Verlagsgenossenschaft Schweizer Soldat

Band: 31 (1955-1956)

Heft: 7

Werbung

Nutzungsbedingungen

Die ETH-Bibliothek ist die Anbieterin der digitalisierten Zeitschriften auf E-Periodica. Sie besitzt keine Urheberrechte an den Zeitschriften und ist nicht verantwortlich für deren Inhalte. Die Rechte liegen in der Regel bei den Herausgebern beziehungsweise den externen Rechteinhabern. Das Veröffentlichen von Bildern in Print- und Online-Publikationen sowie auf Social Media-Kanälen oder Webseiten ist nur mit vorheriger Genehmigung der Rechteinhaber erlaubt. Mehr erfahren

Conditions d'utilisation

L'ETH Library est le fournisseur des revues numérisées. Elle ne détient aucun droit d'auteur sur les revues et n'est pas responsable de leur contenu. En règle générale, les droits sont détenus par les éditeurs ou les détenteurs de droits externes. La reproduction d'images dans des publications imprimées ou en ligne ainsi que sur des canaux de médias sociaux ou des sites web n'est autorisée qu'avec l'accord préalable des détenteurs des droits. En savoir plus

Terms of use

The ETH Library is the provider of the digitised journals. It does not own any copyrights to the journals and is not responsible for their content. The rights usually lie with the publishers or the external rights holders. Publishing images in print and online publications, as well as on social media channels or websites, is only permitted with the prior consent of the rights holders. Find out more

Download PDF: 09.12.2025

ETH-Bibliothek Zürich, E-Periodica, https://www.e-periodica.ch

Der wirksamste und billigste Gleitschutz sind immer noch Metallketten. Aber verlangen Sie ausdrücklich Original-

Union Schneeketten

Generalvertreter
HENRI BACHMANN
Auto-Zubehör
Biel Zürich Genf

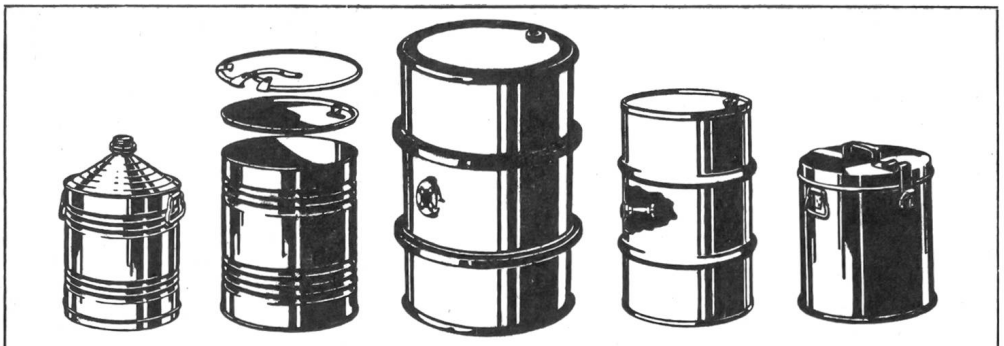

Ernst Müller AG. Blechwarenfabrik, Münchenstein

Hoch- und Tiefbau
Neu- und Umbauten aller Art
Beratungen - Expertisen
BERN
Effingerstr. 17 / Tel. (031) 2 29 76

STÄHLI & CO.
SCHRAUBENFABRIK SELZACH

Schrauben, Muttern — Fassonteile in allen Metallen von 1—35 mm.

Spezialartikel: Schienenstecker, Schirmspitzen, Velopumpenschläuche, Schlauchverbinder und -kupplungen.

ZÜRICH
am Bahnhofplatz
BRAUSTUBE HÜRLIMANN
bekannt für
preiswert und gut!

HABASUMA

CIGARREN
15 bis 70 Cts. per Stück

Sack- & Kistenkarren

Plattformwagen
Hubwagen
Stapelaufzüge
Förderanlagen
Kempf & Co. Herisau 2
Aktiengesellschaft

OCCASIONEN
Neuere Modelle in allen Preislagen
Tauschmöglichkeiten (auch Motorräder)
Zahlungserleichterungen / Verlangen Sie unsere Occasionsliste
OFF. FORDVERTRETUNG CHUR
Untertor / Telephon 081/2 12 12

Reinigung von schmutzigen und **Lieferung** von neuen
Putztüchern, Putzfäden und Putzlappen
besorgt vorteilhaft, gut und prompt Tel. Aarau (064) 2 24 12
Friedrich Schmid & Co., Suhr Aargau
Putzfädenfabrik und Reinigungsanstalt für schmutzige Putztextilien

Schwerchemikalien und Rohstoffe
für alle Industrien
Albert Isliker & Co., Zürich
Löwenstraße 35 a Telefon 23 56 26

26

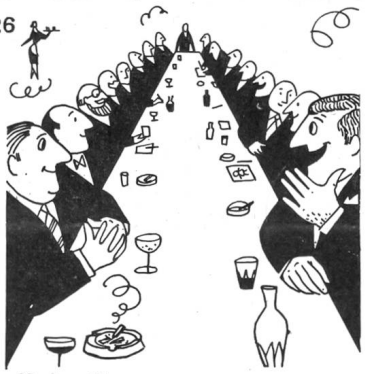

„Meine Herren...

wir schreiten zum Traktandum sieben. Ich bin der Meinung...", und so weiter, und so weiter. Mancher geplagte Geschäftsmann, manches Vereinsmitglied ist manchmal nicht ganz bei der Sache. Sie denken mit Hochgenuss an das, was folgen wird: das gemütliche, herrliche **Fondue** im Freundeskreis. Denn: „**Fondue** isch guet und git e gueti Luune."

Fondue-Kenner gehen mehr und mehr dazu über, das **Fondue** nicht mehr mit der Kelle anzurühren, sondern mit einem Schwingbesen. Sie sollten diesen guten Tip heute noch ausprobieren. So geht es nämlich einfacher und leichter, und das **Fondue** wird wunderbar sämig.

Schweiz. Käseunion AG

EMPFEHLENSWERTE BAUFIRMEN

Ed. Züblin & Cie. AG.
Hoch- und Tiefbau

Zürich
Tel. 26 17 50

Basel
Tel. 5 80 40

Figi & Keller
HOCH- UND TIEFBAU / ZIMMEREI
Zürich 6 — **Kloten** — **Küsnacht**
Tel. 26 03 48 — Tel. 93 71 16 — Tel. 90 02 24

Lienhard Söhne
BAUSCHREINERARBEITEN
Innenausbau, Ladeneinrichtungen, Harmonikatüren, handwerkliche Möbel
ZÜRICH 2, Albisstraße 131 Tel. 45 12 90

Heizung Sanitär
STRÄSSLE
Zürich 8 Färberstrasse 8
Telephon (051) 24 63 30

VAGO
Bauunternehmung
Franz Vago
Müllheim-Wigolt. (Thurg.)
Hoch- und Tiefbau **Straßenbau**
Sägerei — Kies- und Schotterwerke

A. GEISSBÜHLER u. CIE.
BAUUNTERNEHMUNG AGR RÜTI/Zch.
Büro und Lagerplatz: Mürtschenstraße 9
Wohn-, Industrie- u. Umbauten, Eisenbeton, Abbruch, Straßenbau
Tiefbau

J. RAITZE-HEINEMANN
Baumeister
Hoch- und Tiefbau
Schaffhausen

Gebrüder Schmassmann
Winterthur
MALERMEISTER Telephon 2 66 67
Sämtliche Facharbeiten, Spritzverfahren usw.

Portlandcementwerk AG / Olten
Normalportlandzement «Record»
Hochwertiger Portlandzement «Super»

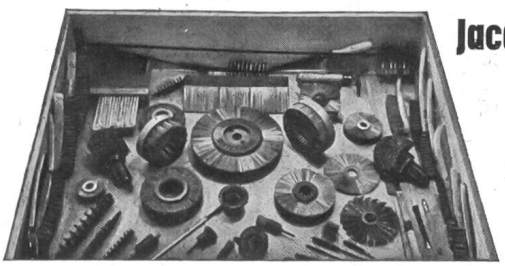

Jacq. Thoma
AG.
Winterthur
Drahtbürsten-fabrik
Telephon (052) 2 67 73

Hans Keller & Sohn
Bau- und Kunstschlosserei / Eisenbauwerkstätte
BERN-Fischermätteli
Weißensteinstraße 6 Tel. (031) 5 23 74

W. & H. Niederhauser, Bern-Bümpliz
STAHL- UND METALLBAU
Morgenstraße 131 Telephon 66 07 22
Eisenkonstruktionen, Bauschlosserarbeiten, Metallbau, Blecharbeiten, Behälter, Öltank, Fahrradständer, Schweißarbeiten

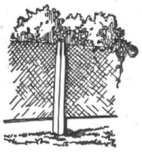

Einfriedungen / Deckenmaterial (Seiling-Decken)
Kläranlagen mit Trennschnecke, Patent Hofmann
Benzinabscheider System Seiling, von der EMPA geprüft
Fertigfabrikate für Festungsbauten und Luftschutz
Seiling-Eisenbeton AG., Bern
Prospekte / Telephon 5 00 19

REIFLER & GUGGISBERG ING. AG., BIEL
TELEPHON 2 56 22
TIEFBAU-UNTERNEHMUNG
Tiefbau — Eisenbeton — Straßenbeläge — Asphaltarbeiten — Geleisebau

AKTIENGESELLSCHAFT JÄGGI / OLTEN

HOCH- UND TIEFBAU ZIMMEREI
SCHREINEREI FENSTERFABRIKATION

TELEPHON (062) 5 21 91

E. Meyer-Wyss AG

Bauunternehmung und Ingenieurbüro

Grenchen (SO) Kirchstraße 99

EISEN AG / BERN

Büros: Spitalgasse 37

Lager: Weyermannshaus

empfiehlt sich Ihnen bestens

Stuag

Schweiz. Strassenbau- und Tiefbau-Unternehmung A.G.

Aarau, Baden, Basel, Bern, Biel, Chur, Fribourg, Lausanne, Lugano, Luzern, Neuchâtel, Olten, St. Gallen, Sion, Solothurn, Zürich

J. Vallaster & Co.

BAUUNTERNEHMUNG

Luzern Maihofstraße 1

H. Peikert, Zug

BAUUNTERNEHMUNG

Hoch- u. Tiefbau, Eisenbeton, Zimmerei

Kellerhof AG.

HOCH- + TIEFBAUUNTERNEHMUNG
LUZERN

CASTY & CO.

Hoch- und Tiefbauunternehmung

Landquart

Telephon 5 12 59

Emil Seiler, Pratteln

BAUGESCHÄFT / HOCH- UND TIEFBAU

Büro und Lager: Oberemattstr. 22
Telephon 6 01 64

Ausführung von Hoch-, Tiefbau und Eisenbetonarbeiten / Projektierungen Reparaturen / Fachm. Beratungen

F. Arnold, Aschwanden & Cie.

Sand- und Schotter-Industrie

Flüelen

Telephon (044) 2 10 87

EMIL BAUMANN AG

Ingenieure u. Bauunternehmung

ALTDORF / MARTIGNY

Stollen- und Tunnelbau / Straßen- und Bahnbau / Gunitarbeiten / Industriebauten / Kanalisationen / Steinbrüche und Hartschotterwerk

GEBRÜDER STAMM BASEL

Baugeschäft und Architekturbüro

Basel, Hasenberg 2 Telephon 23 39 90

Filiale Binningen (Baselland)
Dorenbachstraße 47 Telephon 23 39 96

BAUUNTERNEHMUNG MURER AG., ANDERMATT

TELEPHON 124

Zweigniederlassungen in Erstfeld, Sedrun und Fiesch

DIXI

DIXI SA - LE LOCLE

MACHINES - OUTILS

OUTILLAGE MÉTAL DUR

PROJECTEURS CINÉMA

DE

HAUTE PRÉCISION

PILATUS

PILATUS FLUGZEUGWERKE AG. STANS NIDW.
Tel. (041) 84 14 46

Konstruktion und Bau von Flugzeugen

für Militär und zivilen Bedarf
Herstellung von Einzelteilen für Zellen
Revisionen und Reparaturen.

PILATUS-AIR-SERVICE

Abfertigung und Wartung für Taxiverkehr und fakultative Passagier- und Luftfrachtlinien.

Revisionen und Reparaturen von Sportflugzeugen.

ZÜRICH-KLOTEN
Tel. (051) 93 73 87

GENÈVE-COINTRIN
Tel. (022) 3 53 65

PRÄZISIONSSCHRAUBEN- UND DREHTEILEFABRIK

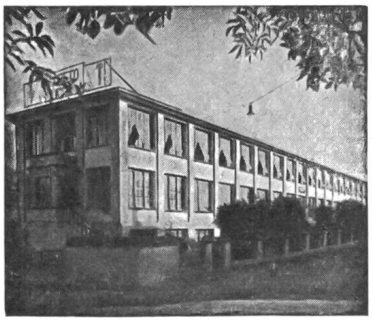

LORETO AG.
SOLOTHURN

Serien-Anfertigung von gedrehten, gebohrten u. gefrästen **Präzisions-Drehteilen** von 0,60 bis 20,00 mm Durchmesser.

Spezialitäten: gedrehte Präzisions-Holzschrauben mit gefrästem Gewinde
Selbstspitzender Füllstift „Autopic pat."
Kreidehalter „Solo" mit Druckknopf
Nähapparat „Napa" — Schraubenzieher „SLS"

A. Z.
Zürich 25

Druck: Aschmann & Scheller AG., Zürich 1