Zeitschrift: Schweizer Soldat : Monatszeitschrift für Armee und Kader mit FHD-Zeitung

Herausgeber: Verlagsgenossenschaft Schweizer Soldat

Band: 31 (1955-1956)

Heft: 5

Werbung

Nutzungsbedingungen

Die ETH-Bibliothek ist die Anbieterin der digitalisierten Zeitschriften auf E-Periodica. Sie besitzt keine Urheberrechte an den Zeitschriften und ist nicht verantwortlich für deren Inhalte. Die Rechte liegen in der Regel bei den Herausgebern beziehungsweise den externen Rechteinhabern. Das Veröffentlichen von Bildern in Print- und Online-Publikationen sowie auf Social Media-Kanälen oder Webseiten ist nur mit vorheriger Genehmigung der Rechteinhaber erlaubt. Mehr erfahren

Conditions d'utilisation

L'ETH Library est le fournisseur des revues numérisées. Elle ne détient aucun droit d'auteur sur les revues et n'est pas responsable de leur contenu. En règle générale, les droits sont détenus par les éditeurs ou les détenteurs de droits externes. La reproduction d'images dans des publications imprimées ou en ligne ainsi que sur des canaux de médias sociaux ou des sites web n'est autorisée qu'avec l'accord préalable des détenteurs des droits. En savoir plus

Terms of use

The ETH Library is the provider of the digitised journals. It does not own any copyrights to the journals and is not responsible for their content. The rights usually lie with the publishers or the external rights holders. Publishing images in print and online publications, as well as on social media channels or websites, is only permitted with the prior consent of the rights holders. Find out more

Download PDF: 15.12.2025

ETH-Bibliothek Zürich, E-Periodica, https://www.e-periodica.ch

Merfen

Das zuverlässige Antiseptikum
ohne Nebenwirkungen

ZYMA AG NYON

Regulierwiderstände aller Art

Culatti

Erstklassiges
Schweizerfabrikat

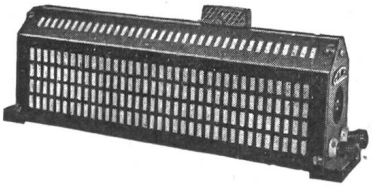

Bühnenwiderstände
Saalverdunkler — Feldregler für Elektromobile — Ringgleitwiderstände usw.

J. CULATTI, Limmatstr. 291, **Zürich 5**

Feinmechanische Werkstätte — Telephon 42 02 44

FISCH KLEISTER

Zum Aufziehen von Scheiben u. Verkleben der Schusslöcher. Seit Jahrzehnten erprobt - seit Jahrzehnten bewährt.

Erhältlich in Drogerien und bei Scheibenlieferanten.

BLATTMANN & CO., WÄDENSWIL

ST. GALLISCHE KANTONALBANK
ST. GALLEN

Niederlassungen in:

Altstätten, Bad Ragaz, Buchs, Degersheim, Flawil, Gams, Goßau, Heerbrugg, Mels, Neßlau, Rapperswil, Rheineck, Rorschach, St. Margrethen, Thal, Uznach, Uzwil, Wallenstadt, Wattwil und Wil

Staatsgarantie

In allen Geldfragen beraten und bedienen wir Sie zuverlässig und kulant. Strengste Diskretion.

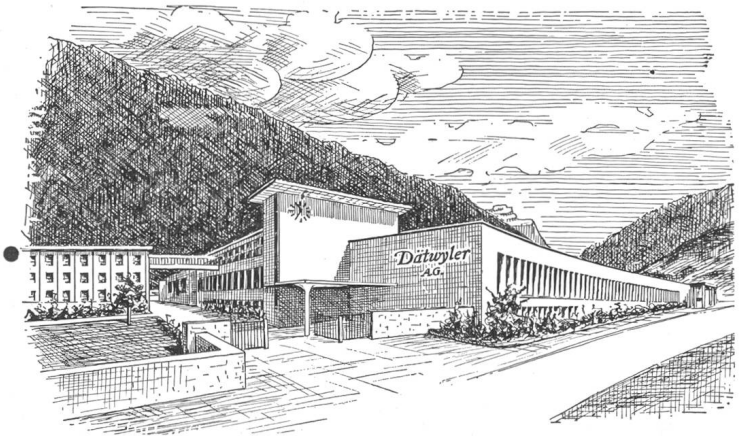

Drähte und Kabel
Technische Gummiprodukte
Bodenbeläge
Velopneus

Dätwyler A.G.

Schweiz. Draht-, Kabel- und Gummiwerke, Altdorf/Uri

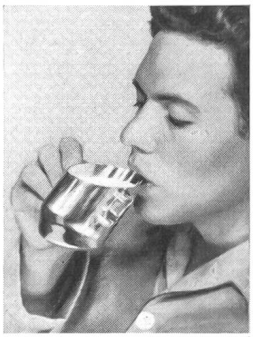

Die hygienische Krankentasse aus rostfreiem Material für MSA, Spitäler, Anstalten

EGLOFF & Co. AG. Metallwarenfabrik
Nd.-Rohrdorf/AG Tel. (056) 3 31 33

Der Kenner schätzt im Dienst und zu Hause:

ROCO Conserven Rorschach

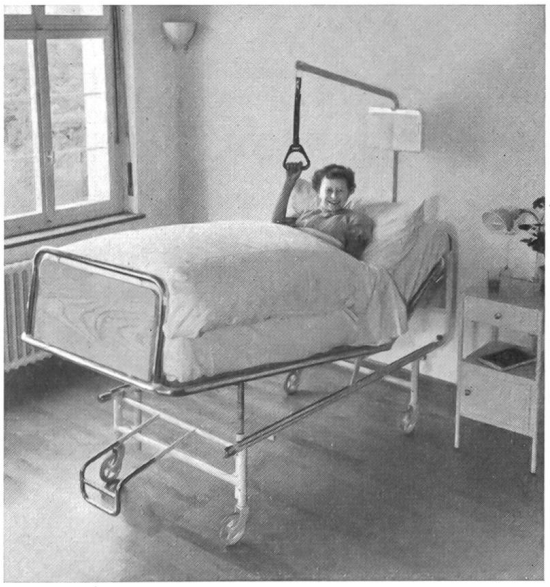

Metallbettstellen für jeden Zweck
Neuzeitliche bewährte Konstruktionen

Basler Eisenmöbelfabrik AG., Sissach
VORMALS TH. BREUNLIN & CIE.
Telephon (061) 85 17 91

Mod. déposé 79 585

Dienstreglement 1954 der Schweizerarmee, Art. 200 lautet wie folgt:

Beim Feldanzug kann von den Vorgesetzten das Ablegen des Waffenrockes oder der an seiner Stelle getragenen Arbeitsbluse befohlen werden, wenn Arbeit oder Witterung das als angezeigt erscheinen lassen. In diesem Falle sind Gradabzeichen und Einteilungsnummern auf dem Hemd anzubringen. Die Hose wird mit dem durch die Schlaufen durchgezogenen Ordonnanzledergurt oder mit einem **feldgrauen Elasticgurt** getragen.

Folgerung:

Der oben abgebildete Elasticgürtel bildet somit einen Bestandteil der ordonnanzmäßigen Ausrüstung und kostet nur

Fr. 5.90

Ein Ganzoni-Elastic-Produkt der Firmen in Winterthur und St. Gallen-W

Erhältlich im Spezialgeschäft, bei Waffenplatzdetaillisten und in Militärkantinen.

10 Gründe

für den Traubensaft

12

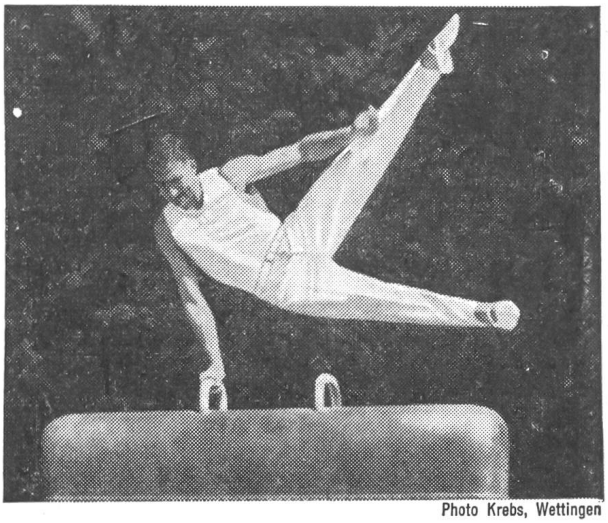

Photo Krebs, Wettingen

Traubensaft ist das ideale Getränk für jeden Turner und Sportler. Während Wochen und Monaten strenger Trainingsarbeit wo der Alkoholgenuss ganz oder wenigstens auf ein Minimum reduziert werden muss, wird der Traubensaft geradezu zu einem Bedürfnis. Namentlich die aussergewöhnlichen Nährstoffe, die sich im Traubensaft vereinigen, bilden für mich schon seit Jahren einen unersetzlichen Kraft- und Energie-Quell.

Josef Stalder, Luzern

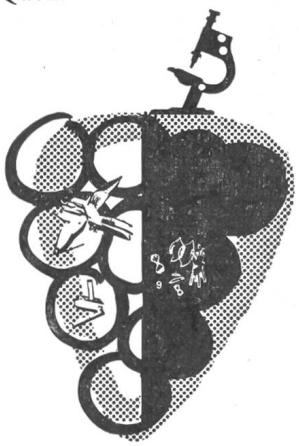

Mit dem hohen Nährwert von 800 Kalorien ist der Traubensaft als Energiespender allen andern Getränken weit überlegen. Er wirkt zudem durch die Kaliumreaktion entsäurend und entschlackend auf den gesamten Organismus.

Traubensaft

das Getränk mit dem grossen Plus

SPZ/Hans Gfeller, BSR, Zürich

Trinken Sie während längerer Zeit jeden Tag ein Glas Traubensaft. Sie werden die günstige Wirkung bald feststellen.

Ernstfall!

Sanitätsdienst im Kampfgeschehen fremder Armeen

19jähriger deutscher Verwundeter wird unter feindlichem Feuer von amerikanischen Aerzten operiert (Normandie 1944).

Rücktransport eines Verwundeten in einem kleinen Boot aus dem Kuban-Brückenkopf durch deutsche Truppen (1943).

Feldspital des französischen Roten Kreuzes (Italien 1943).

Verwundeten-«Nest». Schwerverwundete Chinesen erhalten die erste Hilfe (Burma 1944).

Kameradenhilfe! Deutsche Grenadiere verbinden einen verwundeten Gegner.

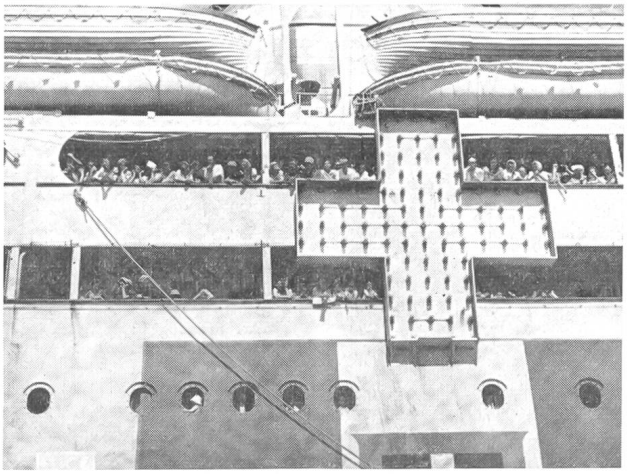

Italienisches Spitalschiff (Zweiter Weltkrieg).

Kameradenhilfe! Italienische Soldaten helfen ihren verwundeten Kameraden (Mignano-Front 1943).

Aerztliche Versorgung von Kriegsgefangenen (italienisches Expeditionskorps in der Ukraine 1942).

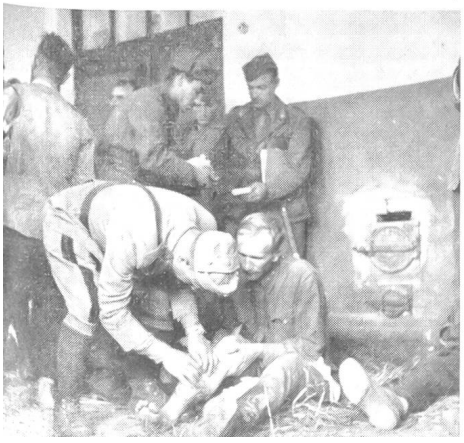

Wiedereingliederungsstätte im sonnigen Süden (italienische Luftwaffe 1943).

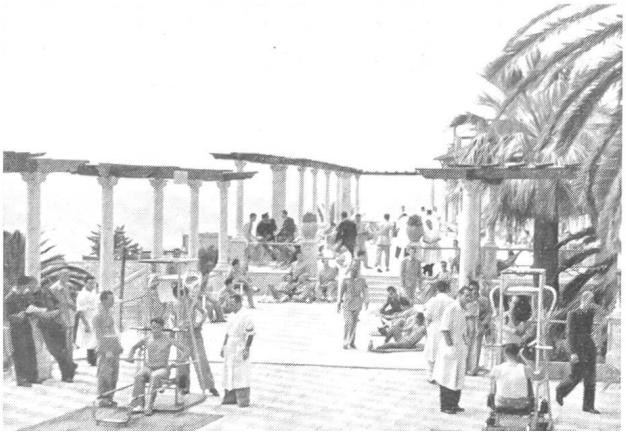

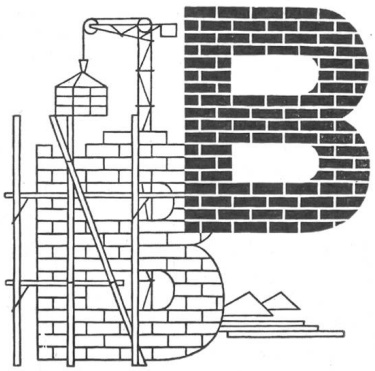

Baukredite und Hypotheken

erleichtern Ihnen die Finanzierung Ihres Bauvorhabens

ZÜRCHER KANTONALBANK

Größte Hypothekenbank der Schweiz

HAUPTSITZ: BAHNHOFSTRASSE 9, ZÜRICH 1

Filialen und Agenturen im ganzen Kanton

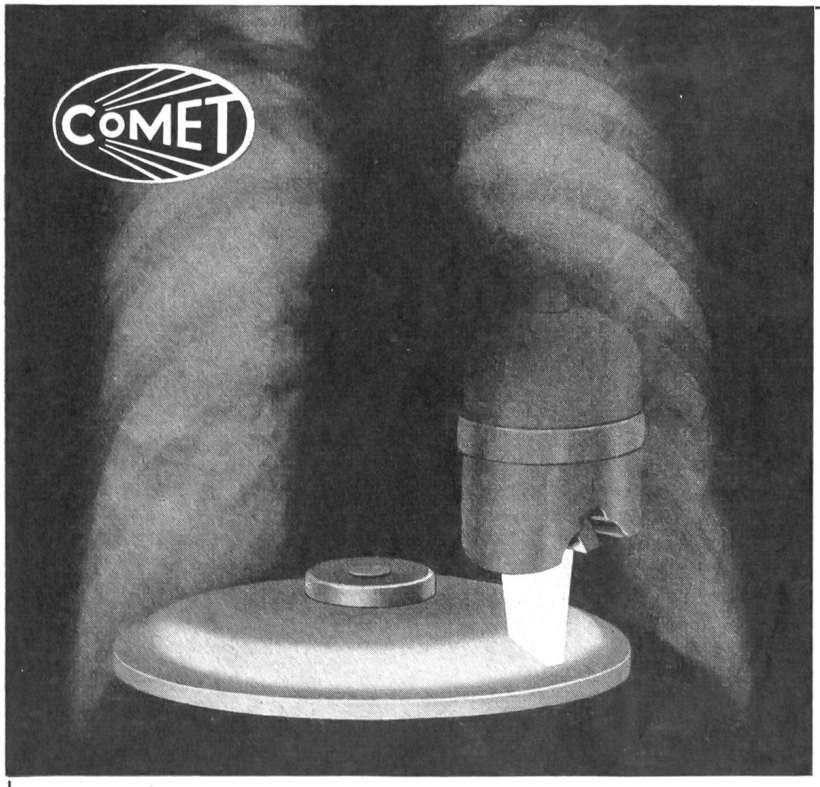

Hohe Strahlenausbeute und große Lebensdauer sind die besonderen Merkmale unserer

Drehanodenröhren

COMET

Gesellschaft für elektronische Röhren Liebefeld-Bern

Waldeggstraße 72, Tel. (051) 50583

Verkauf über den qualifizierten Fachhandel