Zeitschrift: Schweizer Soldat : Monatszeitschrift für Armee und Kader mit FHD-Zeitung

Herausgeber: Verlagsgenossenschaft Schweizer Soldat

Band: 31 (1955-1956)

Heft: 18

Werbung

Nutzungsbedingungen

Die ETH-Bibliothek ist die Anbieterin der digitalisierten Zeitschriften auf E-Periodica. Sie besitzt keine Urheberrechte an den Zeitschriften und ist nicht verantwortlich für deren Inhalte. Die Rechte liegen in der Regel bei den Herausgebern beziehungsweise den externen Rechteinhabern. Das Veröffentlichen von Bildern in Print- und Online-Publikationen sowie auf Social Media-Kanälen oder Webseiten ist nur mit vorheriger Genehmigung der Rechteinhaber erlaubt. Mehr erfahren

Conditions d'utilisation

L'ETH Library est le fournisseur des revues numérisées. Elle ne détient aucun droit d'auteur sur les revues et n'est pas responsable de leur contenu. En règle générale, les droits sont détenus par les éditeurs ou les détenteurs de droits externes. La reproduction d'images dans des publications imprimées ou en ligne ainsi que sur des canaux de médias sociaux ou des sites web n'est autorisée qu'avec l'accord préalable des détenteurs des droits. En savoir plus

Terms of use

The ETH Library is the provider of the digitised journals. It does not own any copyrights to the journals and is not responsible for their content. The rights usually lie with the publishers or the external rights holders. Publishing images in print and online publications, as well as on social media channels or websites, is only permitted with the prior consent of the rights holders. Find out more

Download PDF: 09.12.2025

ETH-Bibliothek Zürich, E-Periodica, https://www.e-periodica.ch

Meisterwerke schweizerischer Präzisionsmechanik

Hermes-Media
die tausendfach bewährte Schweizer Armeemaschine, robuste und strapazierfähige Konstruktion
Fr. 360.–

Hermes 2000
die Luxusportable mit den Einrichtungen einer modernen Büromaschine
Fr. 470.–

HERMES

Paillard SA. mit Werken in Yverdon und Ste-Croix (gegr. 1814) ist weltbekannt für ihre Leistungen auf dem Gebiet der Präzisionsmechanik. Die von ihr entwickelten HERMES-Schreibmaschinen tragen das Kennzeichen bester schweizerischer Qualitätsarbeit.

5 Modelle, von der kleinsten Portable in Aktentaschenformat bis zur modernsten Büromaschine, umfaßt das heutige Fabrikationsprogramm.

HERMES bietet Ihnen: Unverwüstliche Qualität, vorbildliche Ausrüstung, hohe Leistung und günstigen Preis.

HERMAG

Hermes-Schreibmaschinen AG.
Waisenhausstr. 2 Zürich 1 Telephon (051) 25 66 98
Generalvertretung für die deutsche Schweiz
Vertreter in allen Kantonen

Mod. déposé 79 585

Dienstreglement 1954 der Schweizerarmee, Art. 200 lautet wie folgt:

Beim Feldanzug kann von den Vorgesetzten das Ablegen des Waffenrockes oder der an seiner Stelle getragenen Arbeitsbluse befohlen werden, wenn Arbeit oder Witterung das als angezeigt erscheinen lassen. In diesem Falle sind Gradabzeichen und Einteilungsnummern auf dem Hemd anzubringen. Die Hose wird mit dem durch die Schlaufen durchgezogenen Ordonnanzledergurt oder mit einem **feldgrauen Elasticgurt** getragen.

Folgerung:

Der oben abgebildete Elasticgürtel bildet somit einen Bestandteil der ordonnanzmäßigen Ausrüstung und kostet nur

Fr. 5.90

Ein Ganzoni-Elastic-Produkt der Firmen in Winterthur und St. Gallen-W

Erhältlich im Spezialgeschäft, bei Waffenplatzdetaillisten und in Militärkantinen.

PRÄZISIONSSCHRAUBEN- UND DREHTEILEFABRIK

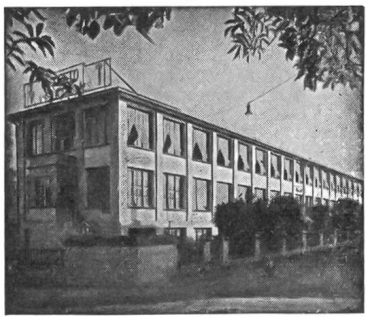

LORETO AG. SOLOTHURN

Serien-Anfertigung von gedrehten, gebohrten u. gefrästen **Präzisions-Drehteilen** von 0,60 bis 20,00 mm Durchmesser.

Spezialitäten: gedrehte Präzisions-Holzschrauben mit gefrästem Gewinde
Selbstspitzender Füllstift „Autopic pat."
Kreidehalter „Solo" mit Druckknopf
Nähapparat „Napa" — Schraubenzieher „SLS"

Rudolf MAAG & Cie.

Schweizergasse 6 — Zürich 1 — Tel. 25 27 40

Das gute Spezialgeschäft für alle elektrischen Haushaltartikel und Beleuchtungskörper

Anlagen für Licht, Wärme, Kraft
Telephon und Sonnerie
Schalt- und Transformatoren-Stationen

Seit 1911

Herkenrath Metallspritz-Verfahren

Das Prinzip: Von einem Metalldraht wird fortwährend ein Tropfen abgeschmolzen, zerstäubt und aufgeschleudert.

Die Ausführung erfolgt mit HERKENRATH-Metallspritz-Apparat **HEAG**

Das Resultat: Metallüberzüge auf Metall, Holz, Stein, Glas usw.

FRANZ HERKENRATH AG.
Physikalische Werkstätten
Zürich 11 / Gujerstraße 1

Telephon: (051) 46 79 78 / Bahnstation: Zürich-Oerlikon
Tramlinie Nr. 14 (Zürich-Seebach) / Haltstelle: „Eisfeld"

Der Militär schätzt gute Qualität auch beim Briefpapier und wählt G-Papier

GOESSLER BRIEFUMSCHLÄGE SCHREIBPAPIERE ZÜRICH

Taschenbuch für Wehrmänner

Ausgabe April 1956

Reich illustriert. Fr. 3.95

Dieses ausgezeichnete kleine Kompendium wird sehr wertvolle Dienste leisten («Der Ausbildungschef») — ein wirklich umfassendes Nachschlagewerk (Waffenchef Flieger und Flab).

In jeder Buchhandlung erhältlich
VERLAG HUBER & CO., FRAUENFELD

KNECHT & MEILE - WIL
Drahtwaren-Industrie (St. G.)

Fabrikation von
Stacheldrähten / Drahtgeflechten
Drahtgeweben / Drahtgittern
in allen Ausführungen

Zu beziehen durch die Eisenwarenhandlungen

STAHLBAU

Projektierung und Lieferung von Stahlkonstruktionen in geschweißten und genieteten Ausführungen

WARTMANN & CIE. AG. BRUGG

Unsere Kesselschmiede-Abteilung liefert erstklassig ausgeführte Blecharbeiten für alle Zwecke

KESSELSCHMIEDE

Angemessener
Ertrag
und unbedingte
Sicherheit

Zürcher Kantonalbank

Staatsgarantie

Filialen und Agenturen im ganzen Kanton

PAG **MESSGERÄTE**

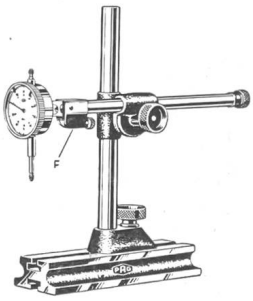

Fabrikationsprogramm:
Meßuhren in verschiedenen Größen
Dickenmeßdosen / Handmeßbügel
Horizontal- und Vertikal-Meßfüße
Rundlaufkontrollapparate
Universal-Meßständer und -tische
Innen- und Tiefenmeßgeräte
Spezial-Kontrollapparate für die Uhrenindustrie

Bestandteile:
Triebe, Räder, Achsen, Wellen usw. für Uhren und Kleinapparate
Günstige Lieferfristen

Präzisions-Apparatebau

A. FLURY AG., GRENCHEN
Tel. (065) 8 50 26

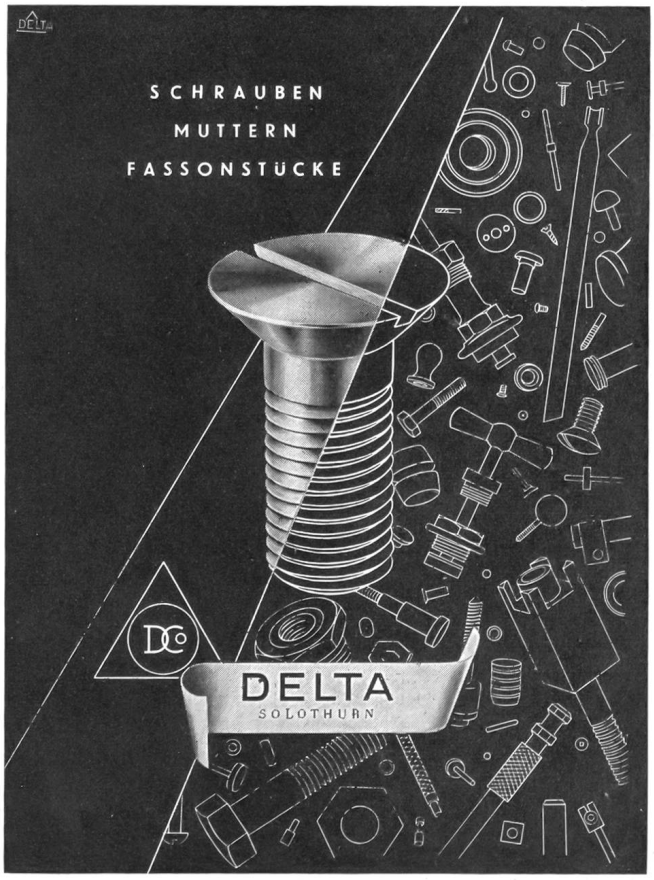

WIR STANZEN

Metall-Massenartikel

ALLER ART NACH MUSTER ODER ZEICHNUNG. / AUCH

STANZWERKZEUGE

LIEFERN WIR IN TADELLOSER AUSFÜHRUNG UND PRÄZISION

HERFELD-AKTIENGESELLSCHAFT
STEIN AM RHEIN (SCHAFFHAUSEN)

Für
alle
Bankgeschäfte

Schaffhauser Kantonalbank
Schaffhausen

Stein am Rhein Neuhausen am Rheinfall

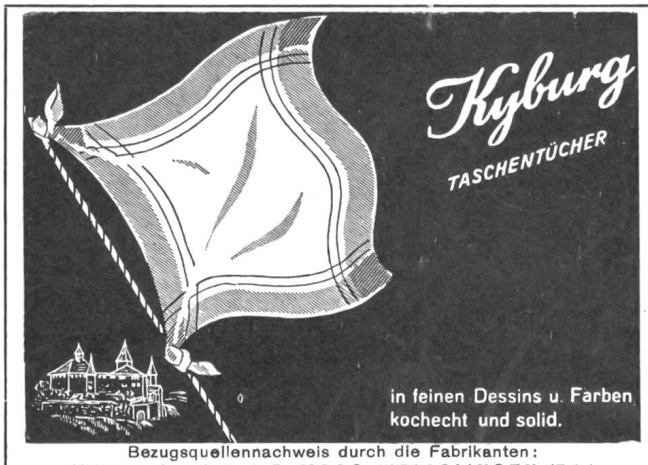

Bezugsquellennachweis durch die Fabrikanten:
Aktiengesellschaft A. & R. MOOS, WEISSLINGEN (Zch.)

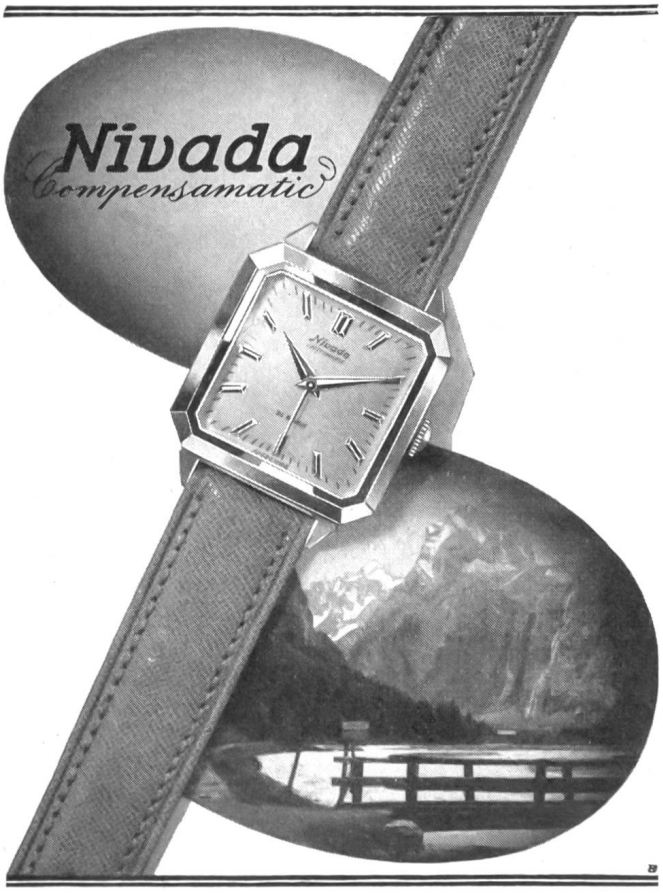

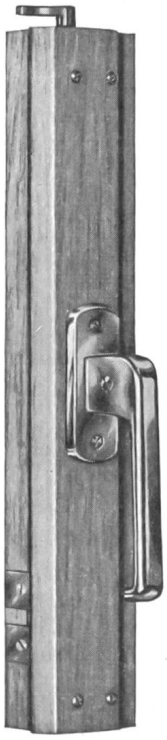

Für Ihr neues Heim,
Büro oder
Fabrikgebäude
wählen Sie den
gut verschließbaren

Fenster- und Türenverschluß
Pat. „HANSCH"

Fabrikant:
HANS SCHÄRER, RUPPERSWIL/AG
Baubeschlägefabrik Telephon (064) 3 42 69

A. Z.
Zürich 25

Druck Aschmann & Scheller AG, Buchdruckerei zur Froschau, Zürich 25