Zeitschrift: Schweizer Soldat : Monatszeitschrift für Armee und Kader mit FHD-Zeitung

Herausgeber: Verlagsgenossenschaft Schweizer Soldat

Band: 30 (1954-1955)

Heft: 3

Werbung

Nutzungsbedingungen

Die ETH-Bibliothek ist die Anbieterin der digitalisierten Zeitschriften auf E-Periodica. Sie besitzt keine Urheberrechte an den Zeitschriften und ist nicht verantwortlich für deren Inhalte. Die Rechte liegen in der Regel bei den Herausgebern beziehungsweise den externen Rechteinhabern. Das Veröffentlichen von Bildern in Print- und Online-Publikationen sowie auf Social Media-Kanälen oder Webseiten ist nur mit vorheriger Genehmigung der Rechteinhaber erlaubt. Mehr erfahren

Conditions d'utilisation

L'ETH Library est le fournisseur des revues numérisées. Elle ne détient aucun droit d'auteur sur les revues et n'est pas responsable de leur contenu. En règle générale, les droits sont détenus par les éditeurs ou les détenteurs de droits externes. La reproduction d'images dans des publications imprimées ou en ligne ainsi que sur des canaux de médias sociaux ou des sites web n'est autorisée qu'avec l'accord préalable des détenteurs des droits. En savoir plus

Terms of use

The ETH Library is the provider of the digitised journals. It does not own any copyrights to the journals and is not responsible for their content. The rights usually lie with the publishers or the external rights holders. Publishing images in print and online publications, as well as on social media channels or websites, is only permitted with the prior consent of the rights holders. Find out more

Download PDF: 13.12.2025

ETH-Bibliothek Zürich, E-Periodica, https://www.e-periodica.ch

FEIN UND MILD
Bekannt unter dem Namen
BÄUMLI-HABANA
HABANA
CIGARES
TABACS SUPERIEURS
Eduard Eichenberger Söhne
BEINWIL a/SEE / SCHWEIZ

FISCH KLEISTER
Zum Aufziehen von Scheiben u. Verkleben der Schusslöcher. Seit Jahrzehnten erprobt - seit Jahrzehnten bewährt.
Erhältlich in Drogerien und bei Scheibenlieferanten.
BLATTMANN & CO., WÄDENSWIL

Heliomalt
gibt Kraft für 2
Schweiz. Milch-Gesellschaft AG.
Hochdorf

LABEL
Immer ist man springlebendig
Wenn man Weißenburger trinkt, -
Es hält rüstig und behendig
Bis das hohe Alter winkt.
Weißenburger
Gesund, erfrischend, nicht kältend,
das Tafelgetränk für Anspruchsvolle!

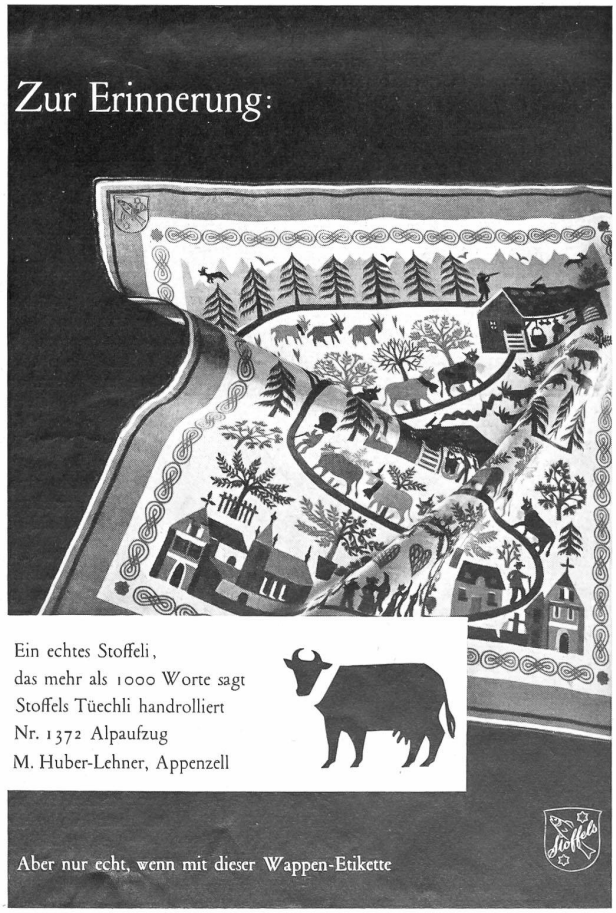
Zur Erinnerung:
Ein echtes Stoffeli,
das mehr als 1000 Worte sagt
Stoffels Tüechli handrolliert
Nr. 1372 Alpaufzug
M. Huber-Lehner, Appenzell
Aber nur echt, wenn mit dieser Wappen-Etikette
Stoffels

MEISTER & CIE
RÜEGSAU

Fabrik von

Bindfaden
Seilerwaren
Feuerwehrschläuchen
Gurten jeder Art
Transportbändern
bis über 1000 mm breit
Blachen und gummierte Stoffe
säure-, kälte- und hitzebeständig

Les burins de tour
garantissent un rendement supérieur constant

Faites confiance au spécialiste et à son expérience de plusieurs décades

EDOUARD IFANGER, USTER Tél. (051) 96 92 60

SIEMENS

Ein Produkt aus unserem
Vertriebs-Programm

SIEMENS-FERNSCHREIBER

für den

Uebermittlungsverkehr

Generalvertretung

SIEMENS ELEKTRIZITÄTSERZEUGNISSE AG
ZÜRICH / BERN / LAUSANNE

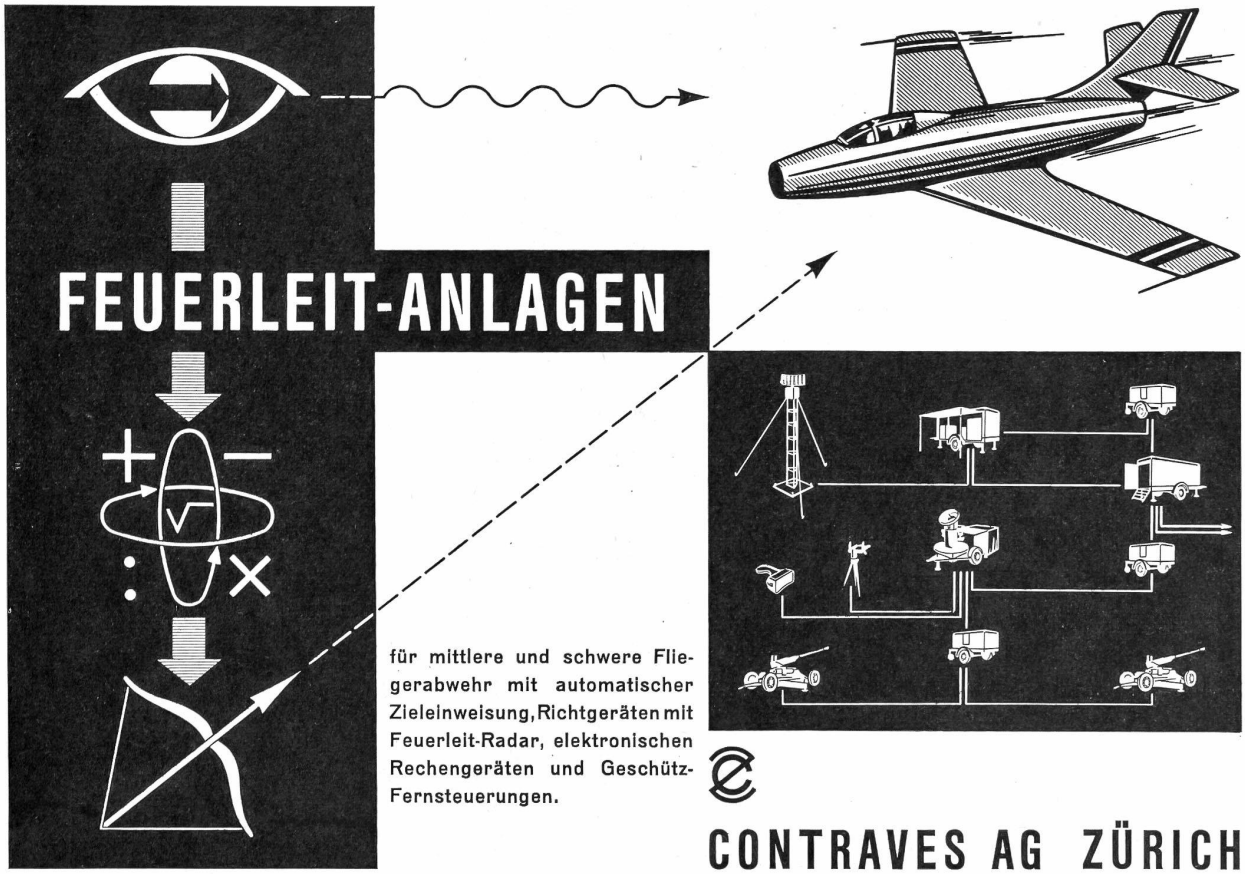

CONTRAVES AG ZÜRICH

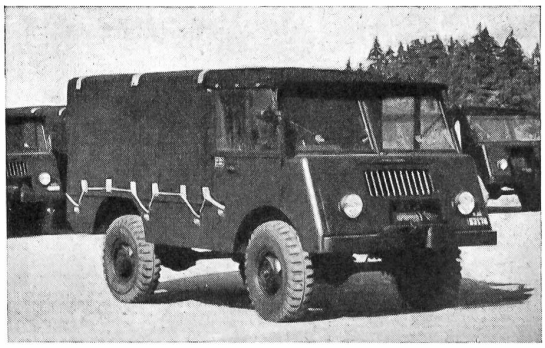

Mannschaftswagen

mit

4-Rad-Antrieb

Reisewagen 18—34 Sitzplätze
Omnibusse für 100 Personen
Lastwagen 4—9 t Nutzlast
Spezialfahrzeuge / Kipper

MOWAG

MOTORWAGENFABRIK AG. KREUZLINGEN