Zeitschrift: Schweizer Soldat : Monatszeitschrift für Armee und Kader mit FHD-Zeitung

Herausgeber: Verlagsgenossenschaft Schweizer Soldat

Band: 30 (1954-1955)

Heft: 1

Werbung

Nutzungsbedingungen

Die ETH-Bibliothek ist die Anbieterin der digitalisierten Zeitschriften auf E-Periodica. Sie besitzt keine Urheberrechte an den Zeitschriften und ist nicht verantwortlich für deren Inhalte. Die Rechte liegen in der Regel bei den Herausgebern beziehungsweise den externen Rechteinhabern. Das Veröffentlichen von Bildern in Print- und Online-Publikationen sowie auf Social Media-Kanälen oder Webseiten ist nur mit vorheriger Genehmigung der Rechteinhaber erlaubt. Mehr erfahren

Conditions d'utilisation

L'ETH Library est le fournisseur des revues numérisées. Elle ne détient aucun droit d'auteur sur les revues et n'est pas responsable de leur contenu. En règle générale, les droits sont détenus par les éditeurs ou les détenteurs de droits externes. La reproduction d'images dans des publications imprimées ou en ligne ainsi que sur des canaux de médias sociaux ou des sites web n'est autorisée qu'avec l'accord préalable des détenteurs des droits. En savoir plus

Terms of use

The ETH Library is the provider of the digitised journals. It does not own any copyrights to the journals and is not responsible for their content. The rights usually lie with the publishers or the external rights holders. Publishing images in print and online publications, as well as on social media channels or websites, is only permitted with the prior consent of the rights holders. Find out more

Download PDF: 13.12.2025

ETH-Bibliothek Zürich, E-Periodica, https://www.e-periodica.ch

Seit 1875

Winterthur UNFALL

SCHWEIZERISCHE UNFALLVERSICHERUNGS-GESELLSCHAFT
IN WINTERTHUR

Selbstaufzug mit Datum

wasserdicht
stossgesichert

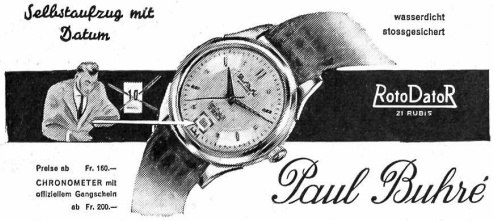

Preise ab Fr. 160.—
CHRONOMETER mit offiziellem Gangschein ab Fr. 200.—

Paul Buhré

MANUFACTURE DES MONTRES PAUL BUHRÉ S.A. LE LOCLE

QUALITÄTSUHREN SEIT 1815
500 OBSERVATORIUMS-PREISE

Bezugsquellen werden gerne unverbindlich mitgeteilt

Friedrich Steinfels, Zürich

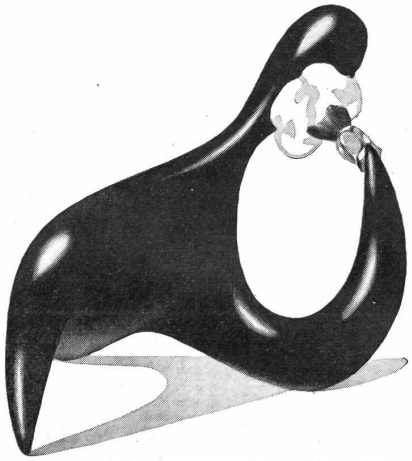

Wer ZEPHYR auf dem Pinsel hat,
rasiert sich sauber, rasch und glatt.

Zephyr-Rasiercrème Fr. 1.60
Zephyr-Rasierseife Fr. 1.—

Reichhaltige Käse-Rezeptbroschüre gratis erhältlich bei:

Propagandazentrale der
Milchwirtschaft
Laupenstraße 12, Bern

PASSUGGER

KOHLS. NATRON TAFELWASSER
Theophil
PASSUGG
FELSEN-QUELLE

das alpine naturreine Mineralwasser kühlet und erquicket

SURBER ZÜRICH

STEMPEL
GRAVUREN

MASCHINENGRAVUREN
F. SURBER
ZÜRICH 1
KAPPELERGASSE 14 / TEL. (051) 233801

Paul Wirz **Bern**

Stockerenweg 6 — Telephon 8 97 97

baut:

Ventilatoren

Luftheizapparate

Dörrapparate

Farbspritzkabinen

Abhitzeverwerter

Anlagen für:

Raumlüftung

Luftheizung

Entstaubung

Entnebelung

Klimatisierung

Holztrocknung

Spänetransport

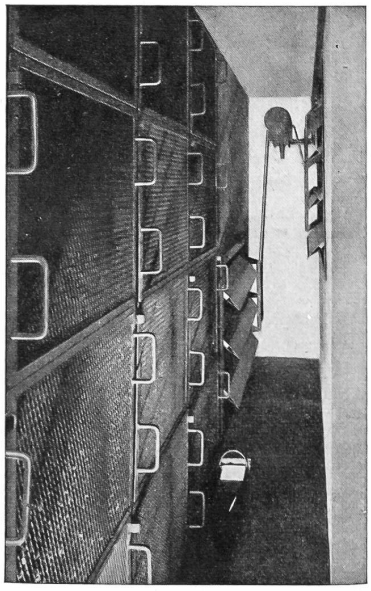

Filterbatterie und automatische Klappen
im Rathaus Bern

PRÄZISIONSSCHRAUBEN- UND DREHTEILEFABRIK

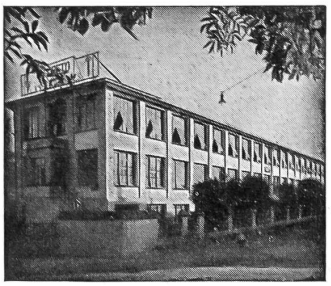

LORETO AG.
SOLOTHURN

Serien-Anfertigung von gedrehten, gebohrten u. gefrästen **Präzisions-Drehteilen** von 0,60 bis 20,00 mm Durchmesser.

Spezialitäten: gedrehte Präzisions-Holzschrauben mit gefrästem Gewinde
Selbstspitzender Füllstift „Autopic pat."
Kreidehalter „Solo" mit Druckknopf
Nähapparat „Napa" — Schraubenzieher „SLS"

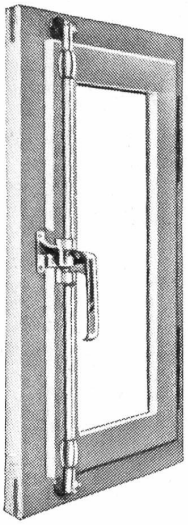

Für Ihr neues Heim,
Büro oder
Fabrikgebäude
wählen Sie den
gut verschließbaren

Fenster- und Türenverschluß
Pat. „HANSCH"

Fabrikant:

HANS SCHÄRER, RUPPERSWIL / AG

Baubeschlägefabrik Telephon (064) 3 42 69

SRO Vertretungen in **ZÜRICH BERN GENÈVE ST. GALLEN**

DIXI S.A. DIXI LE LOCLE
USINE 1

MECANIQUE DE PRECISION

OUTILS METAL DUR

PROJECTEURS
CIMEMATOGRAPHIQUES

Metall-Schilder
für Maschinen und Apparate

ALOXYD A.G. Biel
Tel (032) 2 74 81

Wwe. ALB. WÄLTI
Werkzeugschmiede und mech. Werkstätte
BERN
Gerbergasse 19 · Telephon 3 40 85

- Spezialwerkzeuge aller Art
- Steigeisen für Holz- u. Gittermasten
- Spleißerzelte
- Kabelrollen mit Kugellager
- Rohrpostbestandteile

SIG

SP 47/8 SIG

Die bewährte Selbstladepistole der
Neuhauser Waffenfabrik
Zu beziehen bei allen
konzessionierten Büchsenmachern

Schweizerische Industrie-Gesellschaft
Neuhausen am Rheinfall

Durisol

Leichtbaustoffe verdanken ihren Erfolg den hervorragenden Eigenschaften, die sie in Wohn-, Industrie- und Militärbauten des In- und Auslandes tausendfach bewiesen haben.

Verlangen Sie Prospekte oder Vertreterbesuch

DURISOL AG.
für Leichtbaustoffe
DIETIKON / ZH Tel. (051) 91 86 65