Zeitschrift: Schweizer Soldat : Monatszeitschrift für Armee und Kader mit FHD-Zeitung

Herausgeber: Verlagsgenossenschaft Schweizer Soldat

Band: 30 (1954-1955)

Heft: 21

Werbung

Nutzungsbedingungen

Die ETH-Bibliothek ist die Anbieterin der digitalisierten Zeitschriften auf E-Periodica. Sie besitzt keine Urheberrechte an den Zeitschriften und ist nicht verantwortlich für deren Inhalte. Die Rechte liegen in der Regel bei den Herausgebern beziehungsweise den externen Rechteinhabern. Das Veröffentlichen von Bildern in Print- und Online-Publikationen sowie auf Social Media-Kanälen oder Webseiten ist nur mit vorheriger Genehmigung der Rechteinhaber erlaubt. Mehr erfahren

Conditions d'utilisation

L'ETH Library est le fournisseur des revues numérisées. Elle ne détient aucun droit d'auteur sur les revues et n'est pas responsable de leur contenu. En règle générale, les droits sont détenus par les éditeurs ou les détenteurs de droits externes. La reproduction d'images dans des publications imprimées ou en ligne ainsi que sur des canaux de médias sociaux ou des sites web n'est autorisée qu'avec l'accord préalable des détenteurs des droits. En savoir plus

Terms of use

The ETH Library is the provider of the digitised journals. It does not own any copyrights to the journals and is not responsible for their content. The rights usually lie with the publishers or the external rights holders. Publishing images in print and online publications, as well as on social media channels or websites, is only permitted with the prior consent of the rights holders. Find out more

Download PDF: 13.12.2025

ETH-Bibliothek Zürich, E-Periodica, https://www.e-periodica.ch

Gebrüder Rüttimann/Zug
Aktiengesellschaft für elektrische Unternehmungen

042
Telephon 4 11 25

Spezialgeschäft für Frei- und Kabelleitungen jeder Art
Bahn- und Trolleybusleitungen Schwebebahnen

Medaillen und
Abzeichen
Auszeichnungen
Becher und
Pokale
Zinnartikel
Bestecke
gediegen und preiswert
von
Paul Kramer
Neuchâtel
Usine de Maillefer
Tel. (038) 5 17 97

Gebr. Schacher AG.

Präzisionsschraubenfabrik
Décolletages

Grenchen

Solothurnerstraße 84 / Tel. (065) 8 51 59

Zum Greifen nah... durch einen «Kern»

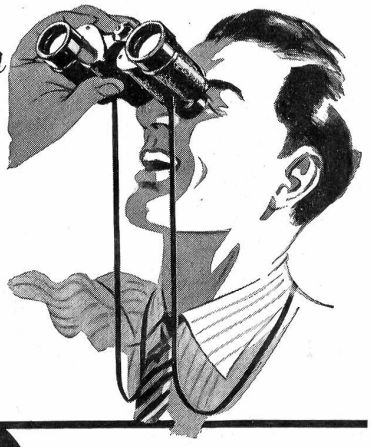

Kern AARAU
der brillante Schweizer Feldstecher

Erhältlich im optischen Fachgeschäft

Kartoffelgraber «Ott»

Modell «Fortschritt»

Seine Vorzüge:

- Saubere Grabarbeit des Schleuderrades mit 10 Gabeln
- Leichtzügig und leicht regulierbar
- Starke, unverwüstliche Konstruktion

Verlangen Sie unsern Spezialprospekt

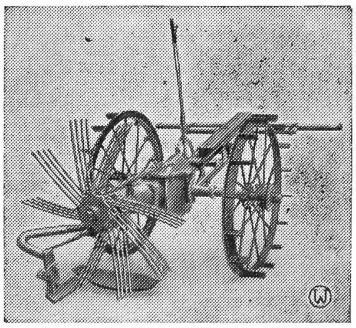

Gebrüder Ott AG. Worb

In unserem Textilveredlungsbetrieb haben wir immer Posten zu besetzen, die große Selbständigkeit und Verantwortungsfreude verlangen. Fähigen, initiativen

Mitarbeitern

steht die Aufstiegmöglichkeit in Vorgesetztenposten jederzeit offen. Dort, wo die Grundlagen vorhanden sind, helfen wir durch entsprechende Schulung das fachtechnische Können zu vervollständigen.

Wir legen speziellen Wert auf dauernde Arbeitsverhältnisse.

Interessenten wollen sich bitte melden bei

RADUNER & CO. AG.
HORN (TG)

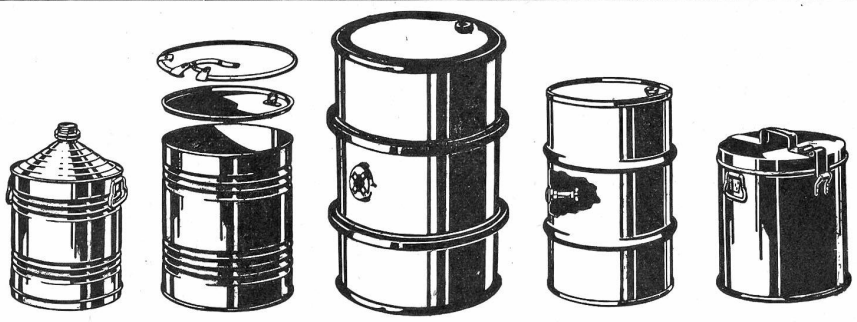

Ernst Müller AG. Blechwarenfabrik, Münchenstein

Sack- & Kistenkarren

Plattformwagen
Hubwagen
Stapelaufzüge
Förderanlagen

Kempf & Co. Herisau 2
Aktiengesellschaft

KURSAAL

WER BERN BESUCHT,
BESUCHT AUCH SEINEN SCHÖNEN
KURSAAL

Tee- und Abend-Konzerte / Dancing / Boule-Spiel / Bar
Großer Aussichtsgarten

Jb MERZ + Co AG

Hoch- und Tiefbau
Neu- und Umbauten
aller Art
Beratungen - Expertisen

BERN
Effingerstr. 17 / Tel. (031) 2 29 76

HERRENHEMDEN
DIE BEVORZUGTE MARKE

1902 DIE MARKE STELLA IST DAS ZEICHEN DES ELEGANTEN SOLIDEN HEMDES

S.A. PIETRO REALINI AG.
STABIO

STÄHLI & CO.
SCHRAUBENFABRIK SELZACH

Schrauben, Muttern — Fassonteile
in allen Metallen von 1—35 mm.

Spezialartikel: Schienenstecker, Schirmspitzen, Velopumpenschläuche, Schlauchverbinder und -kupplungen.

F. PAULI
PRÄZISIONSWERKSTÄTTE

Emmenbrücke
Fluhmühle 3 a

Tel. (041) 3 14 30

HABASUMA

CIGARREN
15 bis 70 Cts. per Stück

ZÜRICH
am Bahnhofplatz

BRAUSTUBE HÜRLIMANN

bekannt für
preiswert und gut!

In Zürich am Bahnhof
Restaurant
Tel. 27 78 78 / 27 80 66

Edoardo

und sein Tea-Room ROYAL
Tel. 27 80 66

TH. HUBER, THUN
Autospritzwerk
GURNIGELSTRASSE 21 TELEPHON 2 33 78

Henzel reinigt färbt und bügelt

Telephon 33 20 55

FILIALEN:
Rosengasse 7 Tel. 32 41 48
Stauffacherstr. 28 » 23 33 61
Kreuzplatz 5a » 24 78 32
Gotthardstr. 67 » 25 73 76
Schmiede Wied. » 33 20 82
Albisstraße 71 » 45 01 58
Oerlikonerstr. 1 » 26 62 70

Uniformen-, Teppich- und Steppdecken-Reinigung

Unsere **Qualitätsreinigung** und unser vereinfachter stark verbilligter **Quick-Service,** erlauben Ihnen eine regelmäßige chem. Reinigung Ihrer Kleider und Uniformen.

7 Filialen, über 30 Depots.
Prompter Postversand
nach der ganzen Schweiz.

FÄRBEREI UND CHEM. REINIGUNG
Braun & Co.
NEUHAUSSTR. 21 BASEL TEL. 32 54 77

Schaffhauser Wolle

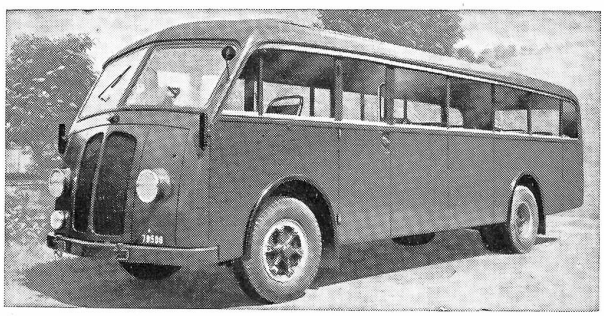

U. Höhener's Erben • St. Gallen

neue Carrosserien und Reparaturen

HOTEL DE LA GARE, BIENNE

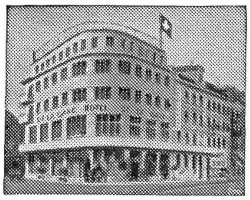

TELEPHON 2 74 94

A. SCHEIBLI, propr.

Gepflegte Küche
Cuisine soignée
Moderne Zimmer
Tout confort

OCCASIONEN

Neuere Modelle in allen Preislagen
Tauschmöglichkeiten (auch Motorräder)

Zahlungserleichterungen / Verlangen Sie unsere Occasionsliste

OFF. FORDVERTRETUNG CHUR

Untertor / Telephon 081/2 12 12

KNECHT & MEILE - WIL

Drahtwaren-Industrie (St. G.)

Fabrikation von

Stacheldrähten / Drahtgeflechten
Drahtgeweben / Drahtgittern
in allen Ausführungen

Zu beziehen durch die Eisenwarenhandlungen

Färberei Wädenswil

Chem. Reinigungs-AG., Wädenswil-Zch. **Tel. 95 60 58**

Filialen in Zürich empfiehlt sich für die
Badenerstr. 60, Tel. 25 20 41
Forchstr. 92, Tel. 32 67 11

Pflege Ihrer Uniformen

Reinigung von schmutzigen und **Lieferung** von neuen

Putztüchern, Putzfäden und Putzlappen

besorgt vorteilhaft, gut und prompt Tel. Aarau (064) 2 24 12

Friedrich Schmid & Co., Suhr Aargau

Putzfädenfabrik und Reinigungsanstalt für schmutzige Putztextilien

OTTO FISCHER AG
ZÜRICH 5
SIHLQUAI 125 TEL. (051) 42 33 11

Engroshaus elektrotechnischer Artikel

Wwe. ALB. WÄLTI

Werkzeugschmiede und mech. Werkstätte

BERN

Gerbergasse 19 · Telephon 3 40 85

- Spezialwerkzeuge aller Art
- Steigeisen für Holz- u. Gittermasten
- Spleißerzelte
- Kabelrollen mit Kugellager
- Rohrpostbestandteile

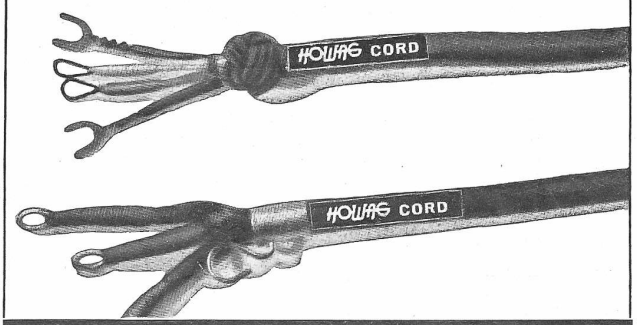

HOWAG
WOHLEN (Aarg.)

Fabrik für flexible u. elastische Leitungsschnüre für Telephon, Funkgeräte u. elektr. Apparate

EMPFEHLENSWERTE BAUFIRMEN

CARL DIENER Söhne

BAUGESCHÄFT
ZÜRICH
TELEPHON (051) 34 55 34

AG Baugeschäft Wülflingen

Telephon 2 41 11

Hoch- und Tiefbau
Zimmerei

Schreinerei
Glaserei
Chaletbau

HOCH- & TIEFBAU AG AARAU-ZÜRICH

Maurerei — Eisenbetonbau — Wasserbau
Stollenbau — Sägewerk — Zimmerei
Fensterfabrik — Schreinerei — Parqueterie

Stahl-Türen Stahl-Zargen
Gasschutz-Türen und -Deckel
Panzer-Betontüren und -Deckel

Neukonstruktionen nach den Erfahrungen aus den Sprengversuchen im Gasterntal

Jul. Kädrich-Co.

ZÜRICH 47
FREILAGERSTR. 29
Tel. (051) 52 12 52

BAU-UNTERNEHMUNG

GLASER

ZÜRICH UND SCHLIEREN

AKTIENGESELLSCHAFT JÄGGI / OLTEN

HOCH- UND TIEFBAU ZIMMEREI
SCHREINEREI FENSTERFABRIKATION

TELEPHON (062) 5 21 91

J. RAITZE-HEINEMANN

Baumeister

Hoch- und Tiefbau

Schaffhausen

Portlandcementwerk AG / Olten

Normalportlandzement «Record»
Hochwertiger Portlandzement «Super»

TONEATTI & CO.

RAPPERSWIL/ST.G. BILTEN/GL.

Tiefbau — Eisenbeton
Stollen- und Geleisebau

Gebrüder Schmassmann Winterthur

MALERMEISTER Telephon 2 66 67
Sämtliche Facharbeiten, Spritzverfahren usw.

E. Meyer-Wyss AG

Bauunternehmung und Ingenieurbüro

Grenchen (SO) Kirchstraße 99

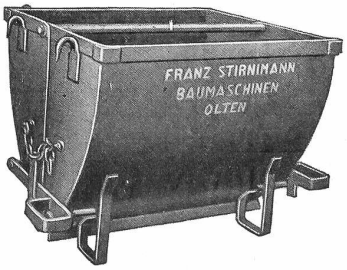

Franz Stirnimann Olten

Baumaschinenfabrik AG

Miete *Kauf*

VAGO

Bauunternehmung
Franz Vago
Müllheim-Wigolt. (Thurg.)

Hoch- und Tiefbau **Straßenbau**
Sägerei — Kies- und Schotterwerke

REIFLER & GUGGISBERG, ING. AG., BIEL
TELEPHON 2 56 22
TIEFBAU-UNTERNEHMUNG
Tiefbau Eisenbeton Straßenbeläge Asphaltarbeiten Geleisebau

GEBR. MÜLLER AG.
MECH. WERKSTÄTTE UND EISENKONSTRUKTIONEN
BERN SEELANDWEG 8
ZENTRALWEG 9
TEL. (031) 2 35 38

EISEN AG / BERN
Büros: Spitalgasse 37
Lager: Weyermannshaus
empfiehlt sich Ihnen bestens

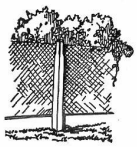
Einfriedungen / Deckenmaterial (Seiling-Decken)
Kläranlagen mit Trennschnecke, Patent Hofmann
Benzinabscheider System Seiling, von der EMPA geprüft
Fertigfabrikate für Festungsbauten und Luftschutz
Seiling-Eisenbeton AG., Bern
Prospekte / Telephon 5 00 19

CASTY & CO.
Hoch- und Tiefbauunternehmung
Landquart
Telephon 5 12 59

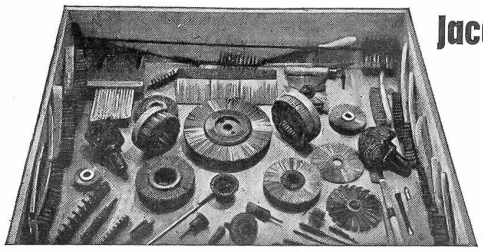
Jacq. Thoma AG.
Winterthur
Drahtbürsten-fabrik
Telephon (052) 2 67 73

Stuag
Schweiz. Strassenbau- und Tiefbau-Unternehmung A.G.

ARNOLD BÜHRER
BAUMEISTER
Hünibach-Thun
Unternehmung für Hoch- und Tiefbau

BAU AG
vormals A. Schmid, Dipl.-Ing.
Maienfeld, Filiale Landquart
Hoch- und Tiefbau, Eisenbetonarbeiten
Brückenbau

Fritz Bigler, Schwyz
Ingenieurbüro für Hoch- und Tiefbau
Projektierung und Bauleitung von Ingenieurbauten
Telephon (043) 3 13 39

Baugeschäft Wenk & Cie.
Maurer- und Eisenbetonarbeiten
Basel Malzgasse 16
Riehen Bahnhofstraße 58

Buser, Jost & Cie., Basel
Baugeschäft
Neu- und Umbauten, Reparaturen, Plananfertigung
St.-Alban-Vorstadt 104 Telephon 4 98 14

Baugeschäft «Kellerhof»
Luzern
Büro: Hirschmattstr. 24 Telephon 2 06 51
Neubauten — Umbauten
Armierter Beton — Gipserarbeiten

EMIL BAUMANN AG
Ingenieure u. Bauunternehmung
ALTDORF / MARTIGNY
Stollen- und Tunnelbau / Straßen- und Bahnbau / Gunitarbeiten / Industriebauten / Kanalisationen / Steinbrüche und Hartschotterwerk.

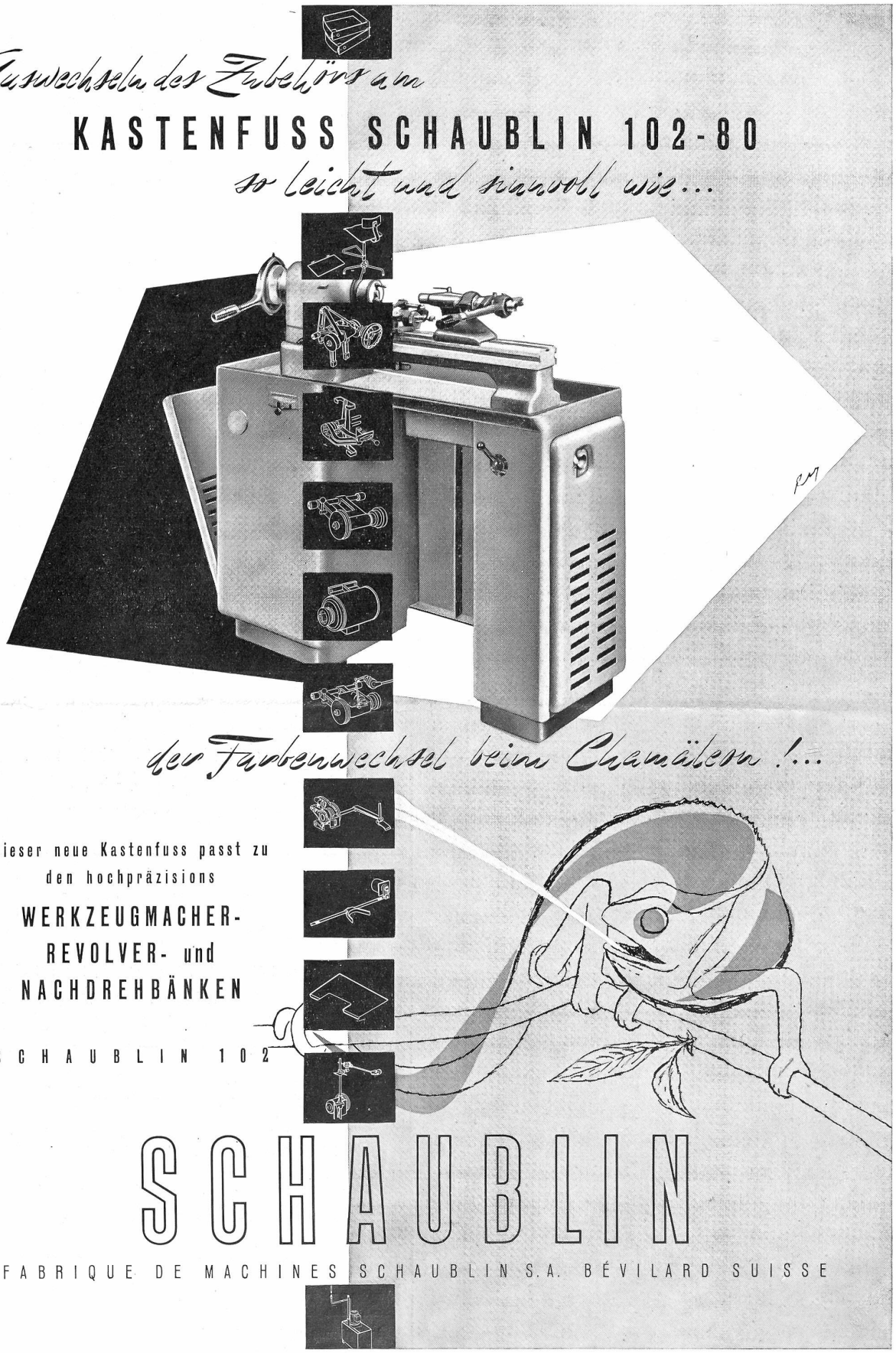
Auswechseln des Zubehörs am
KASTENFUSS SCHAUBLIN 102-80
so leicht und sinnvoll wie...
der Farbenwechsel beim Chamäleon!...
Dieser neue Kastenfuss passt zu
den hochpräzisions
WERKZEUGMACHER-
REVOLVER- und
NACHDREHBÄNKEN
SCHAUBLIN 102
SCHAUBLIN
FABRIQUE DE MACHINES SCHAUBLIN S.A. BÉVILARD SUISSE

A. Z.
Zürich 25

Druck: Aschmann & Scheller AG., Zürich 1