Zeitschrift: Schweizer Soldat : Monatszeitschrift für Armee und Kader mit FHD-Zeitung

Herausgeber: Verlagsgenossenschaft Schweizer Soldat

Band: 27 (1951-1952)

Heft: 8

Werbung

Nutzungsbedingungen

Die ETH-Bibliothek ist die Anbieterin der digitalisierten Zeitschriften auf E-Periodica. Sie besitzt keine Urheberrechte an den Zeitschriften und ist nicht verantwortlich für deren Inhalte. Die Rechte liegen in der Regel bei den Herausgebern beziehungsweise den externen Rechteinhabern. Das Veröffentlichen von Bildern in Print- und Online-Publikationen sowie auf Social Media-Kanälen oder Webseiten ist nur mit vorheriger Genehmigung der Rechteinhaber erlaubt. Mehr erfahren

Conditions d'utilisation

L'ETH Library est le fournisseur des revues numérisées. Elle ne détient aucun droit d'auteur sur les revues et n'est pas responsable de leur contenu. En règle générale, les droits sont détenus par les éditeurs ou les détenteurs de droits externes. La reproduction d'images dans des publications imprimées ou en ligne ainsi que sur des canaux de médias sociaux ou des sites web n'est autorisée qu'avec l'accord préalable des détenteurs des droits. En savoir plus

Terms of use

The ETH Library is the provider of the digitised journals. It does not own any copyrights to the journals and is not responsible for their content. The rights usually lie with the publishers or the external rights holders. Publishing images in print and online publications, as well as on social media channels or websites, is only permitted with the prior consent of the rights holders. Find out more

Download PDF: 14.12.2025

ETH-Bibliothek Zürich, E-Periodica, https://www.e-periodica.ch

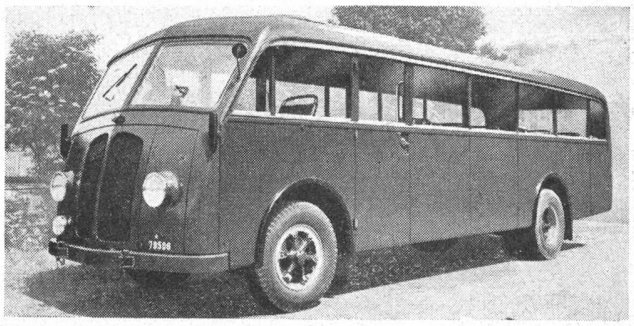

U. Höhener's Erben • St. Gallen

neue Carrosserien und Reparaturen

Seit 1911

Herkenrath Metallspritz-Verfahren

Das Prinzip: Von einem Metalldraht wird fortwährend ein Tropfen abgeschmolzen, zerstäubt und aufgeschleudert.

Die Ausführung erfolgt mit HERKENRATH-Metallspritz-Apparat **HEAG**

Das Resultat: Metallüberzüge auf Metall, Holz, Stein, Glas usw.

FRANZ HERKENRATH AG.

Physikalische Werkstätten

Zürich 11 / Gujerstraße 1

Telephon: (051) 46 79 78 / Bahnstation: Zürich-Oerlikon
Tramlinie Nr. 14 (Zürich-Seebach) / Haltstelle: „Eisfeld"

FRICO AG., BRUGG

empfiehlt ihre bewährten Fabrikate:

Mineralfarben
Emaillen
Rostschutzfarben

GEBRÜDER MEIER

ELEKTROMOTORENFABRIK AG.

Zürich	**Bern**	**Fribourg**
Zypressenstr. 71	Sulgenauweg 31	3 Route des Daillettes
Tel. 25 68 36	Tel. 5 57 86	Tél. 2 39 91

Reparaturwerkstätten
für
Elektromotoren / Transformatoren

Verkauf Kauf Umtausch

Gebr. E. u. H. Schlittler, Näfels

KORKEN- UND KUNSTKORK-FABRIK

TELEPHON (058) 4 41 50

PRESSKORK Platten von max. 1000×500×100 mm Rollen von 1000 mm Breite (max. 3 mm dick)

Preßkorkplatten kaschiert mit Stoff, Harz und Paraffinpapier usw. (Auflage oder Zwischenlage)

Preßkork verarbeitet zu Dichtungsscheiben und -Ringen, Streifen, Hülsen und anderen Façonartikeln

---

Erhältlich in Lebensmittelgeschäften

Schwere Schuhe

hergestellt aus

Chrom-Sportleder

schwarz oder braun

der

LEDERWERKE STREULE & CIE.
BADEN (Aargau)

bieten einen vorzüglichen

Schutz gegen Nässe und Kälte

DIE FORMSCHÖNE UNIFORMMÜTZE

eine Spezialität der

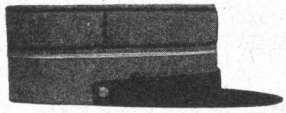

KRESSCO AG.
MÜTZENFABRIK
BERN
MONBIJOUSTR. 103
TELEPHON (031) 55 797

Qualitäts-Fabrikate

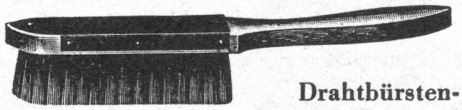

Drahtbürsten-Spezialfabrik

Jacques Thoma
Telephon (052) 2 67 73
Winterthur

Drahtbürsten aller Art und für jeden Zweck für Industrie, Baugewerbe usw.

Caminada

Militärartikel
Militärstraße 2 ZÜRICH Tel. (051) 23 55 63

Ordonnanz-Hemd nach amtlicher Vorschrift . .	Fr. 16.50
Offiziers-Hemden, Popeline, mit weichem Kragen	Fr. 25.50
Offiziers-Hemden, Popeline, m halbsteif. Kragen	Fr. 26.50

4% Umsatzsteuer inbegriffen

Henzel reinigt färbt und bügelt

Telephon 33 20 55

FILIALEN:

Rosengasse 7	Tel 32 41 48
Stauffacherstr. 28	„ 23 33 61
Kreuzplatz 5a	„ 24 78 32
Gotthardstr. 67	„ 25 73 76
Schmiede Wied	„ 33 20 82
Albisstraße 71	„ 45 01 58

Uniformen-, Teppich- und Steppdecken-Reinigung

Reinigung von schmutzigen und **Lieferung** von neuen
Putztüchern, Putzfäden und Putzlappen
besorgt vorteilhaft, gut u. prompt Tel. Aarau (064) 2 24 12
Friedrich Schmid & Co., Suhr Aargau
Putzfädenfabrik und Reinigungsanstalt für schmutzige Putztextilien

HOTEL DE LA GARE, BIENNE

TELEPHON 2 74 94
A. SCHEIBLI, propr.
Gepflegte Küche
Cuisine soignée
Moderne Zimmer
Tout confort

Unsere Sparhefte die zuverlässige, sichere Geldanlage

SCHWEIZERISCHE VOLKSBANK

SCHAFFHAUSER WOLLE

In allen Fragen, die mit Geld und Kredit zusammenhängen, beraten und bedienen wir Sie kulant und zuverlässig.

Schaffhauser Kantonalbank.

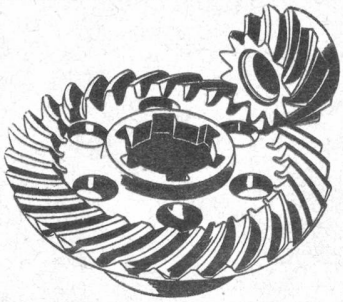

Kegelräder

mit Spiralverzahnung für normale und achsversetzte Getriebe

Sauter, Bachmann & Cie.
Netstal
Tel. (058) 51 444

Diese Zeitschrift wurde gedruckt mit den Farben von **Gebr. Hartmann A.G.** Druckfarbenfabrik Zürich-Oerlikon

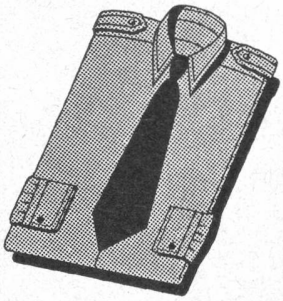

Militär-Hemd

mit Achselklappe, Ord. 1949, gemäß Vorschrift EMD, KTA, Doppelzwirn, feldgrau, Sanfor mit Flickstoff **nur Fr. 16.50**

Armee-Krawatte, schwarz nur Fr. 3.50

Wust inbegriffen
direkt ab Fabrik! Halsweite angeben! Nachnahme mit Rückgaberecht. Adresse bitte deutlich schreiben.

Spilag-Fabrik Laufen 50
Tel. (061) 7 93 55/56

BAHNHOFBUFFET WINTERTHUR

prompte und gute Bedienung

Saal für Versammlungen und Bankette

Tel. 2 13 35

A. Witzig

HABASUMA

CIGARREN

15 bis 70 Cts. per Stück

Kamerad,

abonniere den

Schweizer Soldat!

Anlagen zum

Eindampfen, Destillieren, Trocknen, Desinfizieren

Extraktionsanlagen für ölhaltige Früchte und Knochen, sowie Öl- und Fetthärtungsanlagen
Einrichtungen für die Lack- und Firnisindustrie
Beheizungen für industrielle Apparaturen bis 360° mit flüssigem oder dampfförmigem Heizmedium
Vertikaldampfkessel für Leistungen bis 3000 kg/h
Apparate aus nickelplattierten Stählen
Glühhauben, Tiegel, Traggestelle aus hitzebeständigen Stählen
Allg. Kessel- Apparate- und Rohrleitungsbau in SM-Stahl, rostfreien und plattierten Stählen, Kupfer, Aluminium, Reinnickel usw.

Hch. Bertrams AG., Basel 13

J. BURRI & FRÈRES S. A.

MOUTIER Tél. (032) 6 48 48/49

Fabrique de pièces détachées pour toutes industries et en tous métaux

Capacité: en métaux ferreux jusqu'à . . 30 mm
en laiton et matières légères . 200 mm

Spécialité: Cages de barillets pour grosse horlogerie

Färberei Wädenswil

Chem. Reinigungs-AG., Wädenswil-Zch. Tel. 95 60 58
Filialen in Zürich empfiehlt sich für die
Badenerstr. 60, Tel. 25 20 41
Forchstr. 92, Tel. 32 67 11

Pflege Ihrer Uniformen

Regulierwiderstände aller Art

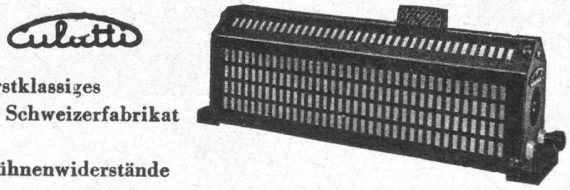

Erstklassiges Schweizerfabrikat

Bühnenwiderstände

Saalverdunkler — Feldregler für Elektromobile — Ringgleitwiderstände usw.

J. CULATTI, Limmatstr. 281, **Zürich 5**

Feinmechanische Werkstätte — Telephon 23 54 04

RUBACO

empfiehlt sich für prompte Lieferung aller Geräte für Käserei- und Milchwirtschaft

RUD. BAUMGARTNER & CO. AG.

Zollstraße 8 ZÜRICH Tel. 27 03 30

Filiale in Wil/St. G. Tel. (073) 6 11 20

DELTA CO
SOLOTHURN

SCHWEIZERISCHE PRÄZISIONS-SCHRAUBENFABRIK UND FASSONDREHEREI

BÜHLER

SPRITZGUSS

Gehäuse / Kühlflügel / Gehäusedeckel zu einem Kleinmotor aus Aluminium-Spritzguss.
Im Gehäuse ist das Statorpaket direkt eingegossen. Alle drei Stücke werden gleichzeitig in einem Arbeitsgang und in einer Kokille hergestellt.

GEBRÜDER BÜHLER UZWIL

Giessereien und Maschinenfabrik
Tel. 6 42 12

Qualitätsfedern

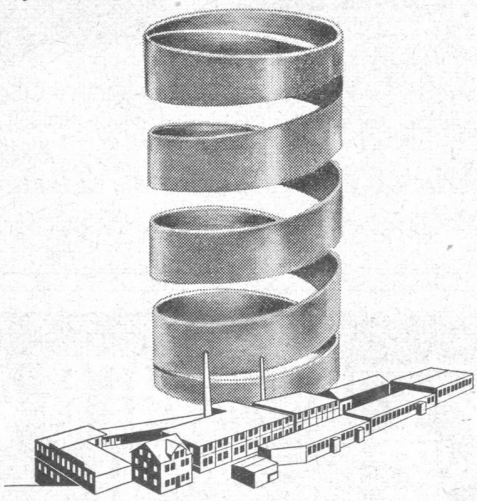

FEDERNFABRIK

BAUMANN & CIE. AKTIENGESELLSCHAFT

RÜTI-ZCH.

Jeep

Kompletes Lager von
Original JEEP-
Ersatzteilen
für Military Jeep
Universal Jeep
Jeep Truck
Jeep Station Wagen
Jeepster

Generalvertretung für die Schweiz
FRATELLI AMBROSOLI
ZÜRICH 1
Telephon (051) 23 67 82 (6 Linien)
Postfach Hauptpost Prompter Eilversand

A. Z.
Zürich 25

Druck: Aschmann & Scheller AG., Zürich 1