**Zeitschrift:** Schweizer Soldat : Monatszeitschrift für Armee und Kader mit FHD-Zeitung

**Herausgeber:** Verlagsgenossenschaft Schweizer Soldat

**Band:** 27 (1951-1952)

**Heft:** 3

## Werbung

**Nutzungsbedingungen**

Die ETH-Bibliothek ist die Anbieterin der digitalisierten Zeitschriften auf E-Periodica. Sie besitzt keine Urheberrechte an den Zeitschriften und ist nicht verantwortlich für deren Inhalte. Die Rechte liegen in der Regel bei den Herausgebern beziehungsweise den externen Rechteinhabern. Das Veröffentlichen von Bildern in Print- und Online-Publikationen sowie auf Social Media-Kanälen oder Webseiten ist nur mit vorheriger Genehmigung der Rechteinhaber erlaubt. Mehr erfahren

**Conditions d'utilisation**

L'ETH Library est le fournisseur des revues numérisées. Elle ne détient aucun droit d'auteur sur les revues et n'est pas responsable de leur contenu. En règle générale, les droits sont détenus par les éditeurs ou les détenteurs de droits externes. La reproduction d'images dans des publications imprimées ou en ligne ainsi que sur des canaux de médias sociaux ou des sites web n'est autorisée qu'avec l'accord préalable des détenteurs des droits. En savoir plus

**Terms of use**

The ETH Library is the provider of the digitised journals. It does not own any copyrights to the journals and is not responsible for their content. The rights usually lie with the publishers or the external rights holders. Publishing images in print and online publications, as well as on social media channels or websites, is only permitted with the prior consent of the rights holders. Find out more

**Download PDF:** 14.12.2025

**ETH-Bibliothek Zürich, E-Periodica, https://www.e-periodica.ch**

**Speisefett und**

**Speiseöl**

**Öl- und Fettwerke Sais, Zürich, Telephon 27 07 33**

SAÏS

*Neu:*

**PRACHTVOLLE SAMMELMAPPE**

zur saubern Aufbewahrung des „Schweizer Soldats"

Dank einer sinnvollen Klemmvorrichtung ist der Abonnent in der Lage, die einzelnen Nummern fortlaufend selbst einzufügen, ohne daß die Hefte im geringsten beschädigt oder zerknittert werden.

So ist die wertvolle Zeitschrift stets griffbereit, geht nie verloren und stellt gesamthaft ein prachtvolles Nachschlagewerk militärischer Literatur dar.

ZEFIZ

*Preis dieser idealen Sammelmappe in Halbleinen mit Goldprägung, inkl. 24 doppelseitige Patentklammern und Gebrauchsanweisung, nur Fr. 5.—, Versandspesen und WUST inbegriffen. Bestellen Sie per Postkarte oder auf der Rückseite des Einzahlungsscheines! Prompter Versand gegen Vorauszahlung auf Postscheck-Konto VIII/1545 Aschmann & Scheller AG., Zürich 25, Tel (051) 32 71 64.*

**STOPPANI**

**BERN**

*Waffenteile aller Art*
Vampire-Material
Meßuhren
Meßgeräte
Klein-Telemeter
Anemometer
Eisenkungsmesser
Clinometer

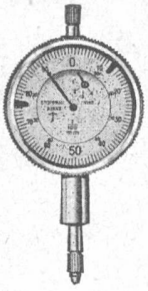

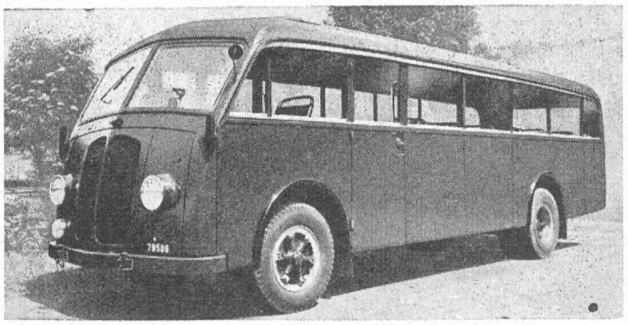

**U. Höhener's Erben • St. Gallen**

*neue Carrosserien und Reparaturen*