Zeitschrift: Schweizer Soldat : Monatszeitschrift für Armee und Kader mit FHD-Zeitung

Herausgeber: Verlagsgenossenschaft Schweizer Soldat

Band: 24 (1948-1949)

Heft: 3

Werbung

Nutzungsbedingungen

Die ETH-Bibliothek ist die Anbieterin der digitalisierten Zeitschriften auf E-Periodica. Sie besitzt keine Urheberrechte an den Zeitschriften und ist nicht verantwortlich für deren Inhalte. Die Rechte liegen in der Regel bei den Herausgebern beziehungsweise den externen Rechteinhabern. Das Veröffentlichen von Bildern in Print- und Online-Publikationen sowie auf Social Media-Kanälen oder Webseiten ist nur mit vorheriger Genehmigung der Rechteinhaber erlaubt. Mehr erfahren

Conditions d'utilisation

L'ETH Library est le fournisseur des revues numérisées. Elle ne détient aucun droit d'auteur sur les revues et n'est pas responsable de leur contenu. En règle générale, les droits sont détenus par les éditeurs ou les détenteurs de droits externes. La reproduction d'images dans des publications imprimées ou en ligne ainsi que sur des canaux de médias sociaux ou des sites web n'est autorisée qu'avec l'accord préalable des détenteurs des droits. En savoir plus

Terms of use

The ETH Library is the provider of the digitised journals. It does not own any copyrights to the journals and is not responsible for their content. The rights usually lie with the publishers or the external rights holders. Publishing images in print and online publications, as well as on social media channels or websites, is only permitted with the prior consent of the rights holders. Find out more

Download PDF: 13.12.2025

ETH-Bibliothek Zürich, E-Periodica, https://www.e-periodica.ch

REIFLER & GUGGISBERG, ING. A.G., BIEL

Tiefbau-Unternehmung

Telephon 2 56 22

Tiefbau-Eisenbeton

Straßenbeläge - Asphaltarbeiten - Geleisebau

Emil Seiler, Pratteln

Baugeschäft, Hoch- und Tiefbau

Büro und Lager: Oberemattstr. 22
Telephon 6 01 64

Ausführung von Hoch-, Tiefbau und Eisenbetonarbeiten Projektierungen Reparaturen Fachm. Beratungen

J. VALLASTER & CO.

Bauunternehmung

LUZERN Maihofstraße 1

JAK. JOOS SOHN

Schlossermeister — Eisenbau

CHUR Planaterrastraße 6 Telephon 2 16 46

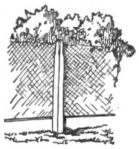

Einfriedungen / Deckenmaterial (Seiling-Decken)
Kläranlagen mit Trennschnecke, Patent Hoffmann
Benzinabscheider System Seiling,
von der EMPA geprüft
Fertigfabrikate für Festungsbauten und Luftschutz

Seiling-Eisenbeton AG., Bern

Prospekte / Telephon 5 00 18

AKTIENGESELLSCHAFT

JÄGGI-OLTEN

HOCH- UND TIEFBAU

ZIMMEREI - SCHREINEREI

Fahnen *jeder Art*

Gestickte Abzeichen für Offiziere und Soldaten in Gold, Silber und Garn

FRAEFEL & Co., ST. GALLEN

Gegründet 1883 Telephon 27 8 91

SCHAFFHAUSER WOLLE

Caminada

Spezialgeschäft für **sämtliche** Militär-Artikel

Tel. 23 55 63 **Prompter Versand** Militärstr. 2 **Zürich**

Bessere Bild u. Paß-Photos

Pleyer, Zürich BAHNHOFSTRASSE 106

Henzel reinigt färbt und bügelt

Telephon 33 20 55

Teppich- und Steppdecken-Reinigung

FILIALEN

Rosengasse 5 Tel. 32 41 48
Badenerstr. 46 „ 23 33 61
Kreuzplatz 5a „ 24 78 32
Gotthardstr. 67 „ 25 73 76
Schmiede Wied. „ 33 20 82
Albisstr. 71 „ 45 01 58

KISTEN und HARASSE aller Art

Spezialität: gezinkte Kisten

liefert zu vorteilhaften Preisen

Kistenfabrik Aadorf AG.

Tel. (052) 4 73 59 **AADORF** (Thurgau)

Verlangen Sie unverbindliche Offerte

ein guter Feierabendtrunk

Druckfedern

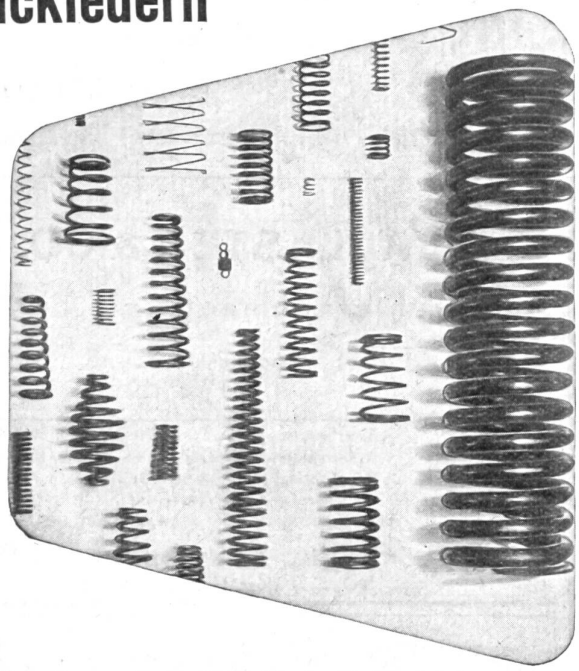

sind ein weitverzweigtes Gebiet in der Federnfabrikation. Wir fabrizieren diese Federn in allen Grössen und für jeden Verwendungszweck passend. Unterbreiten Sie uns Ihre Federprobleme.

BAUMANN & CIE. A-G., RÜTI (ZCH)

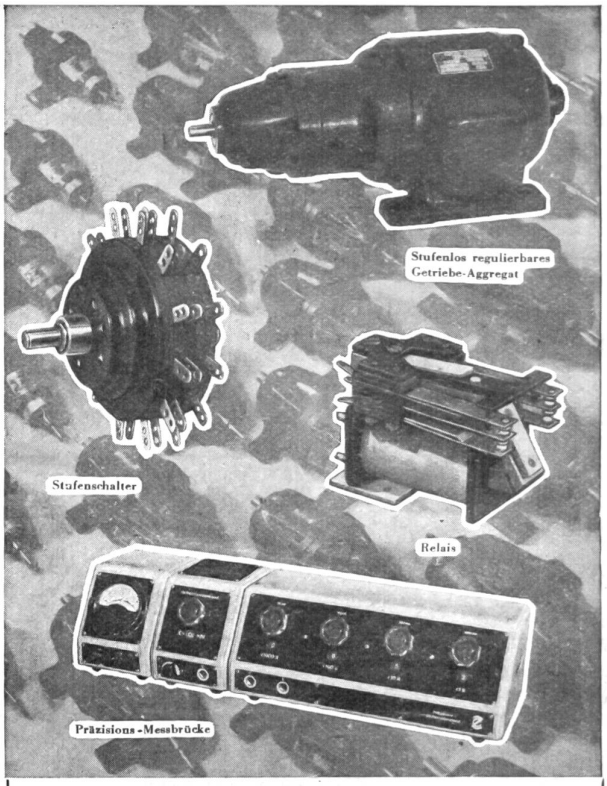

CONTRAVES AG. ZÜRICH

Dreikönigstraße 18 Tel. 27 49 10

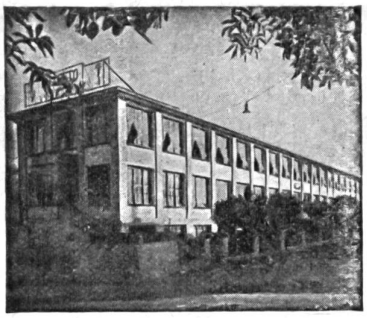

Präzisions-Schrauben- und Drehteilefabrik

LORETO A.G. SOLOTHURN

Serien - Anfertigung von gedrehten, gebohrten u. gefrästen **Präzisions-Drehteilen** von 0,60 bis 20,00 mm Durchm.

Spezialitäten:
gedrehte **Präzisions-Holzschrauben** mit gefrästem Gewinde
Selbstspitzender Füllstift «Autopic pat.»
Kreidehalter «Solo» mit Druckknopf
Nähapparat «Napa» — Schraubenzieher «SLS»

Masshaltigkeit

innerhalb kleinster Toleranzen/

Material-Ersparnis / Saubere Oberfläche
Einsparungen an Bearbeitungskosten durch eingegossene Büchsen, sind Vorteile des

BÜHLER

SPRITZGUSS

GEBRÜDER BÜHLER UZWIL
Abt. Spritzguss / Telephon (073) 6 42 12

& Aufzüge-Fabrik AG.
Schlieren/Zch.
A.Z.
Ins.

Druck: Aschmann & Scheller AG., Zürich 1