Zeitschrift: Schweizer Soldat : Monatszeitschrift für Armee und Kader mit FHD-Zeitung

Herausgeber: Verlagsgenossenschaft Schweizer Soldat

Band: 19 (1943-1944)

Heft: 49

Werbung

Nutzungsbedingungen

Die ETH-Bibliothek ist die Anbieterin der digitalisierten Zeitschriften auf E-Periodica. Sie besitzt keine Urheberrechte an den Zeitschriften und ist nicht verantwortlich für deren Inhalte. Die Rechte liegen in der Regel bei den Herausgebern beziehungsweise den externen Rechteinhabern. Das Veröffentlichen von Bildern in Print- und Online-Publikationen sowie auf Social Media-Kanälen oder Webseiten ist nur mit vorheriger Genehmigung der Rechteinhaber erlaubt. Mehr erfahren

Conditions d'utilisation

L'ETH Library est le fournisseur des revues numérisées. Elle ne détient aucun droit d'auteur sur les revues et n'est pas responsable de leur contenu. En règle générale, les droits sont détenus par les éditeurs ou les détenteurs de droits externes. La reproduction d'images dans des publications imprimées ou en ligne ainsi que sur des canaux de médias sociaux ou des sites web n'est autorisée qu'avec l'accord préalable des détenteurs des droits. En savoir plus

Terms of use

The ETH Library is the provider of the digitised journals. It does not own any copyrights to the journals and is not responsible for their content. The rights usually lie with the publishers or the external rights holders. Publishing images in print and online publications, as well as on social media channels or websites, is only permitted with the prior consent of the rights holders. Find out more

Download PDF: 13.12.2025

ETH-Bibliothek Zürich, E-Periodica, https://www.e-periodica.ch

ALBISWERK ZÜRICH A.G.

Feldnachrichtengeräte
Technische Ausrüstungen für
Nachrichtentruppen

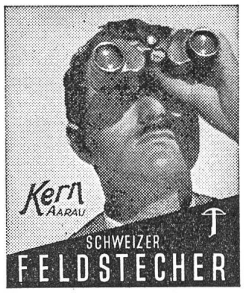

DU NORD
ZÜRICH
BAHNHOFPLATZ

Kameraden-
Zusammenkünfte
dienstlich und privat

Ein gutes Restaurant

Zellweger
USTER

liefert hochqualifizierte
Verstärker und
Umformergruppen
Telephon Uster 96 95 75

Eduard Gallusser A.-G., Berneck

Fabrikation von Militärzeugleder für Sattler
Juchtenleder und Sohlleder für erstklassige Sportschuhe

BREVO
A.G. FÜR EXPLOSIONS- U. FEUERSCHUTZ
HORGEN (ZÜRICH) · TEL. 924.201

Benzintanks
Meßapparate
Feuerlöscher

Das überaus praktische und universelle

Feldweibel-Buch

(Tagebuch)

ist wieder in neuer, verbesserter Fassung bezugsbereit.

Format A 5 (Kartentasche) 144 Seiten nebst 40 Zwischenlagen, übersichtliches Register, solider Leinenband.

Ferner für den Feldweibel:

Nr. 8b Kantonnementsquittungen A 5
Nr. 55 Kontrollbogen für Mutationen A 3
Nr. 46 Materialkontrolle A 6, Doppelkarten
Nr. 47 Materialkontrolle A 6, einfache Karten
Nr. 82 Materialkontrolle A 5
Nr. 57 Frontrapport A 6
Nr. 61 Kantonnements- und Stallkontrollen
Nr. 73 Kontrolle über Aufgebotskarten A 6
Nr. 83 Meldeblocks A 5
usw. — Bitte Preisliste und Muster verlangen

Verlag W. & R. Müller, Gersau
Telephon (041) 6 05 06

Bessere Bild- u. Paß-Photos
Pleyer, Zürich BAHNHOFSTRASSE 106

Gebr. E. u. H. Schlittler, Näfels
KORKEN- UND KUNSTKORK-FABRIK
TELEPHON 4 41 50

Dichtungsscheiben- u. -Ringe
aus
PRESSKORK
für die Chemische Industrie,
Maschinenbau-,
Lebensmittelbranche usw.

Empfehlenswerte Baufirmen

REIFLER & GUGGISBERG, ING. A.G., BIEL
Tiefbau-Unternehmung
Telephon 46 22
Tiefbau-Eisenbeton
Straßenbeläge - Asphaltarbeiten - Geleisebau

Arnold Bührer
BAUMEISTER
Steffisburg-Thun
Unternehmung für Hoch- u. Tiefbau

Hermann Wyder, Bern Hallenstr. 10
Zimmermeister
Zimmerarbeiten für
Neubauten - Umbauten - Reparaturen
Treppenbau und Luftschutzbauten

JB. MERZ & CO. A.G., BERN
Effingerstraße 17 - Telephon 22976
Hoch- und Tiefbauunternehmung
Ausführung von Erd-, Maurer-, Eisenbetonarbeiten aller Art, Luftschutzbauten

EISEN A.-G. BERN
Büros: Spitalgasse 37
Lager: Weyermannshaus
empfiehlt sich Ihnen bestens

KELLER & CIE., BERN
Hoch- und Tiefbau
Sanitäre Installationen
Schützenmattstraße 12 - Telephon 22219

Gebr. Müller A.-G.
Mech. Werkstätten
und Eisenkonstruktionen
Bern Seelandweg 8 Telephon 23538

Werner Burkhard A.G.
BAUUNTERNEHMUNG
vorm. Hoch- und Tiefbau A.G. Bern
BERN Seidenweg 68 - Telephon 23575

W. & H. Niederhauser, Bern
Eisenbauwerkstätte
Gesellschaftsstraße 30a, Telephon 22446
Eisenkonstruktionen, Bauschlosserarbeiten
Autogen- und elektrische Schweißarbeiten
Reparaturen jeder Art - Blecharbeiten
Dreherarbeiten - Maschinenreparaturen

Lauper & Cie., Pieterlen b. Biel
Ziegel- und Deckensteinwerke
PFANNENZIEGEL — DRAINRÖHREN
DECKENSTEINE — BACKSTEINE
FERTIGBALKEN-DECKEN

Emil Merz, Bern Effingerstraße 91
Baumeister Telephon 28665
Neu- und Umbauten jeder Art

V. Zoller & Co., Basel
Dornacherstraße 35 · Telephon 24102
Dachpappen - Isolierpappen - Ziegel
Bedachungen - Asphaltarbeiten
Isolierungen
Holzpflästerungen - Glasbeton

Konstruktionswerkstätte Langenthal
R. STEIGER - Telephon 60407
Eisenkonstruktionen
Bauschlosserei
Tankanlagen
Transportgeräte
Lenkrollen
Transportanlagen
Drahtseilbahnen

ITIN & CO., LIESTAL
Straßen- und Tiefbau-Unternehmung

Ingenieurbüro — Wasserversorgungen
Baggerungen — Kies- und Sandwerke in Pratteln

JOSEF KALT, ING.
BAUUNTERNEHMUNG

empfiehlt sich für
HOCH- UND TIEFBAU
EISENBETON

KLINGNAU
AARGAU
TELEPHON 51030

E. Müller-Lanz, Zofingen
Zimmerei u. Schreinerei / Kyanisierwerk

Übernahme ganzer Bauten
Erstellen von Gewächshäusern und Frühbeetanlagen

HOCH- U. TIEFBAU A.G.
AARAU-ZÜRICH

MAUREREI - EISENBETONBAU - WASSERBAU
STOLLENBAU - SÄGEWERK - ZIMMEREI
FENSTERFABRIK - SCHREINEREI - PARQUETERIE

Hans Häusermann
Mechanische Schreinerei
Barackenbau

Basel Birsstraße 124 - Telephon Nr. 4 41 33

Burckhardt, Wenk & Cie.
Architekten und Baugeschäft

Basel, Malzgasse 16
und
Riehen, Bahnhofstr. 58

Bauwerkzeuge
für Hoch- und Tiefbau

Pickel und Schaufeln, Hebeisen, Mineur- und Steinschlegel, Pfahlschuhe, Gesteinbohrer usw. Schmiedestücke jeder Art, roh und einbaufertig liefert vorteilhaft

GEBR. WALDIS, ALTDORF
Hammer- und Preßwerk - Werkzeugfabrik

Emil Seiler, Pratteln
Baugeschäft, Hoch- und Tiefbau

Büro und Lager:
Oberemattstr. 22
Telephon 6 01 64

Ausführung von Hoch-, Tiefbau und Eisenbetonarbeiten Projektierungen Reparaturen Fachm. Beratungen

Jos. Raible, Basel
Hammerstraße 90, Telephon 48571

Schreinerei
Fensterfabrikation - Schiebefenster

JEAN CRON
Baugeschäft

BASEL
Pelikanweg 10 Tel. 4 48 05

BURRI-MANGOLD & CO.
LIESTAL

Hoch-, Tief- und Eisenbeton-Bau
Zimmer- und Schreiner-Arbeiten
Bauplätze und fertige Bauten

Elektro-Service
Scintilla-Vertretung
E. TRINLER

Bernstraße 13 **Thun** Tel. 21420

G. KÄMPF, STEFFISBURG
Telephon 21845 GLOCKENTHAL
empfiehlt sich für sämtliche
Motorrad-Reparaturen

Henzel
reinigt färbt und bügelt

Telephon 72055/56
Auf Uniformen gewähren wir 20 % Rabatt!

FILIALEN
Rosengasse 5 Tel. 24148
Badenerstr. 46 „ 33361
Kreuzplatz 5a „ 47832
Gotthardstr. 67 „ 57376
Schmiede Wied. „ 56432
Albisstr. 71 „ 50158

SRO-Kugellager-Verkaufs AG.
Vertretung L. KUNDERT
Telephon 58966 **Zürich** Bleicherweg 7

Hoch- und Niederdruck-
ZENTRIFUGAL-PUMPEN
für Wasserversorgungsanlagen und alle Zwecke der Industrie

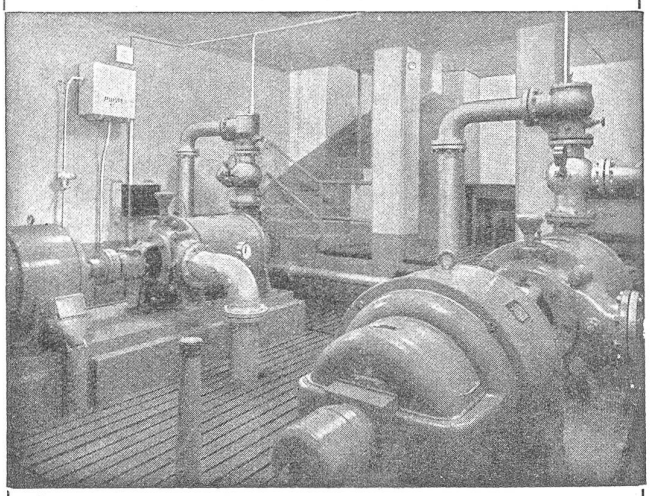

Wasserversorgungs-Pumpen der Stadt Chur
2 × 2000 lt/min auf 146 m. Wirkungsgrad = 81 %

HÄNY & CIE. MEILEN
PUMPENFABRIK
Gegr. 1875

Autom. Maschinen zum Verzahnen von Trieben, Rädern, Segmenten usw.

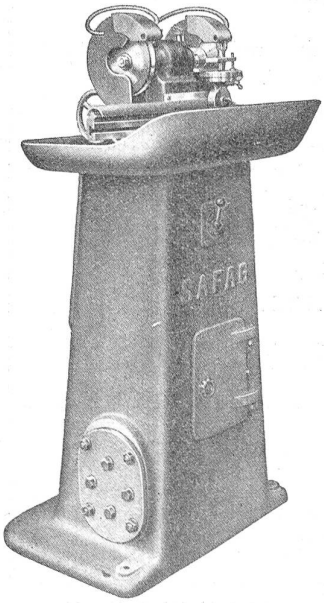

Autom. Maschinen für die Fräserfabrikation

Autom. Fräser-Schleifmaschinen

Schleifmaschine für Hartmetall-Drehstähle

Oeldruckpumpen

Frankiermaschinen

SAFAG AG · BIEL
Präzisions-Maschinenfabrik

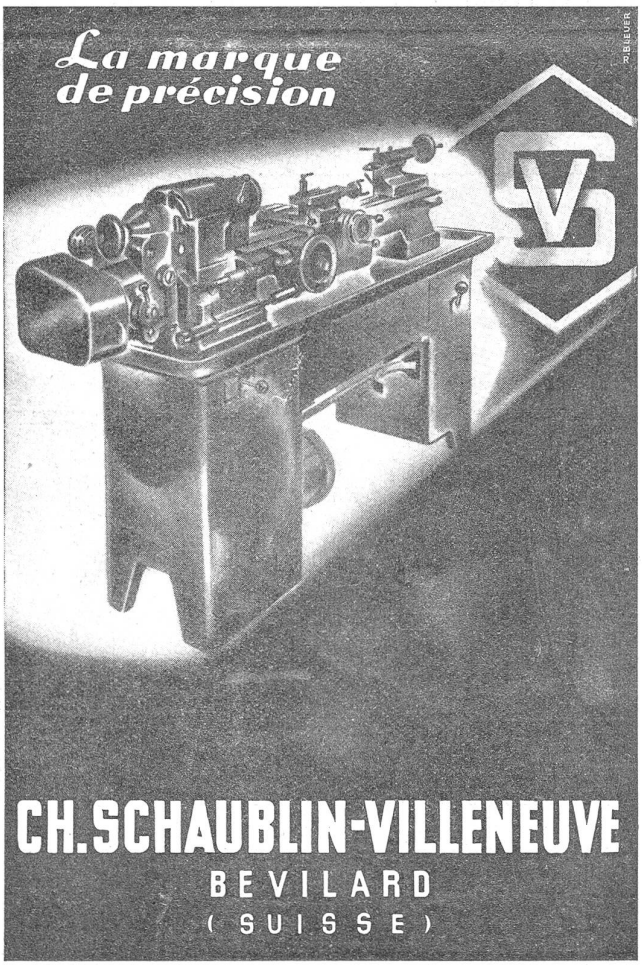

CH. SCHAUBLIN-VILLENEUVE
BEVILARD
(SUISSE)

Druck: Aschmann & Scheller A.-G., Zürich 1.