Zeitschrift: Schweizer Soldat : Monatszeitschrift für Armee und Kader mit FHD-Zeitung

Herausgeber: Verlagsgenossenschaft Schweizer Soldat

Band: 17 (1941-1942)

Heft: 16

Werbung

Nutzungsbedingungen

Die ETH-Bibliothek ist die Anbieterin der digitalisierten Zeitschriften auf E-Periodica. Sie besitzt keine Urheberrechte an den Zeitschriften und ist nicht verantwortlich für deren Inhalte. Die Rechte liegen in der Regel bei den Herausgebern beziehungsweise den externen Rechteinhabern. Das Veröffentlichen von Bildern in Print- und Online-Publikationen sowie auf Social Media-Kanälen oder Webseiten ist nur mit vorheriger Genehmigung der Rechteinhaber erlaubt. Mehr erfahren

Conditions d'utilisation

L'ETH Library est le fournisseur des revues numérisées. Elle ne détient aucun droit d'auteur sur les revues et n'est pas responsable de leur contenu. En règle générale, les droits sont détenus par les éditeurs ou les détenteurs de droits externes. La reproduction d'images dans des publications imprimées ou en ligne ainsi que sur des canaux de médias sociaux ou des sites web n'est autorisée qu'avec l'accord préalable des détenteurs des droits. En savoir plus

Terms of use

The ETH Library is the provider of the digitised journals. It does not own any copyrights to the journals and is not responsible for their content. The rights usually lie with the publishers or the external rights holders. Publishing images in print and online publications, as well as on social media channels or websites, is only permitted with the prior consent of the rights holders. Find out more

Download PDF: 09.12.2025

ETH-Bibliothek Zürich, E-Periodica, https://www.e-periodica.ch

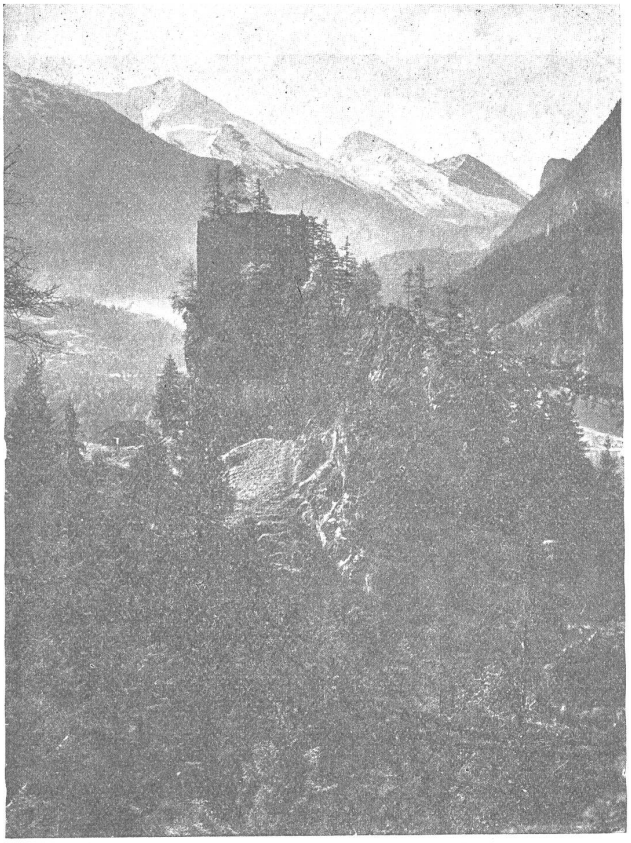

Heizungen - Lüftungen - Tankanlagen

LEHMANN & CIE. A. G.

vorm. Zentralheizungsfabrik Altorfer, Lehmann & Cie.

BASEL BERN LUZERN ZOFINGEN ST. GALLEN ZÜRICH 10

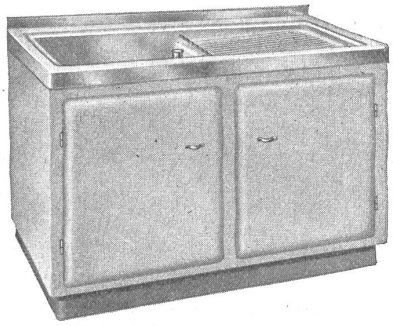

FRANKE

Chromstahl-Spültische

kombiniert mit dem praktischen, crèmefarbigen Schrankunterbau sparen Arbeit und sind eine Zierde für jede Küche.

Walter Franke, Aarburg

Lieferung durch die Sanitär-Installationsfirmen!

Für den im Beruf stehenden Menschen taucht immer wieder die Frage auf: Wie erhalte ich mich frisch und elastisch, wie kann ich meine Leistung steigern? Es ist erwiesen, daß durch regelmäßige Bestrahlung mit der „Höhensonne" - Original Hanau - die Nerven entlastet werden, die Arbeit leichter fällt und eine Kräftigung erzielt wird. Darüber hinaus wirken die Höhensonnenbestrahlungen wie einige Tage Urlaub, verbunden mit gesunder, frischer Hautfarbe, neuer Spannkraft und Lebensfreude. Dem Sportsmann verhelfen Bestrahlungen zur ganz erheblichen Leistungssteigerung.

Für den Berufsmenschen ist es ein Gebot der Vernunft, sich regelmäßig mit der „Höhensonne" zu bestrahlen, weil längerer Sonnen- und Lichtmangel die Gesundheit gefährdet und zu vorzeitigem Verbrauch führt. Eine Ausgabe, die der Gesundheit dient, sollte deswegen allen anderen vorangestellt werden. Die Bestrahlungen dauern **nur 3—5 Minuten!** Verlangen Sie heute noch unsere Aufklärungsschriften.

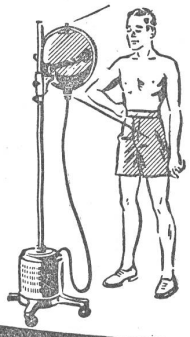

Preise der kompletten Apparate von Fr. 165.— bis 495.— frei Haus

685A

HÖHENSONNE Original Hanau

Quarzlampen-Gesellschaft m. b. H.

Postfach 819 **ZÜRICH** Sihlpost

Bitten senden Sie mir Ihre Aufklärungsschrift Nr. 834

Name: .....

Ort: .....

Straße: ..... SS.