**Zeitschrift:** Schweizer Soldat : Monatszeitschrift für Armee und Kader mit FHD-Zeitung

**Herausgeber:** Verlagsgenossenschaft Schweizer Soldat

**Band:** 17 (1941-1942)

**Heft:** 10

## Werbung

**Nutzungsbedingungen**

Die ETH-Bibliothek ist die Anbieterin der digitalisierten Zeitschriften auf E-Periodica. Sie besitzt keine Urheberrechte an den Zeitschriften und ist nicht verantwortlich für deren Inhalte. Die Rechte liegen in der Regel bei den Herausgebern beziehungsweise den externen Rechteinhabern. Das Veröffentlichen von Bildern in Print- und Online-Publikationen sowie auf Social Media-Kanälen oder Webseiten ist nur mit vorheriger Genehmigung der Rechteinhaber erlaubt. Mehr erfahren

**Conditions d'utilisation**

L'ETH Library est le fournisseur des revues numérisées. Elle ne détient aucun droit d'auteur sur les revues et n'est pas responsable de leur contenu. En règle générale, les droits sont détenus par les éditeurs ou les détenteurs de droits externes. La reproduction d'images dans des publications imprimées ou en ligne ainsi que sur des canaux de médias sociaux ou des sites web n'est autorisée qu'avec l'accord préalable des détenteurs des droits. En savoir plus

**Terms of use**

The ETH Library is the provider of the digitised journals. It does not own any copyrights to the journals and is not responsible for their content. The rights usually lie with the publishers or the external rights holders. Publishing images in print and online publications, as well as on social media channels or websites, is only permitted with the prior consent of the rights holders. Find out more

**Download PDF:** 09.12.2025

**ETH-Bibliothek Zürich, E-Periodica, https://www.e-periodica.ch**

# BANCA DELLO STATO DEL CANTONE TICINO

**Lugano Locarno**
**BELLINZONA**
**Chiasso Mendrisio**

Uffici corrispondenti a
**Airolo, Biasca, Bodio, Brissago, Cevio, Dongio, Faido, Russo.**

Capitale di dotazione: Fr. 10,000,000
**Garanzia dello Stato**

TUTTE LE OPERAZIONI DI BANCA

RZM

R. ZULAUF, MENDRISIO
HERRENKLEIDER-UND
UNIFORMENFABRIK

TELEPHON 44561

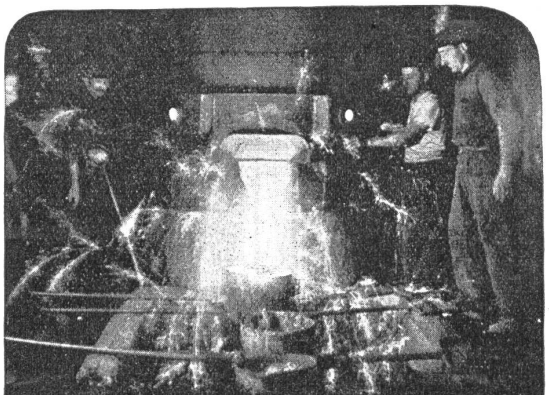

MECHANISCHE WERKSTÄTTE

# ANNA TORRIANI

VED. FU GIUSEPPE
EISENGIESSEREI

**MENDRISIO**

TELEPHON 4.44.24

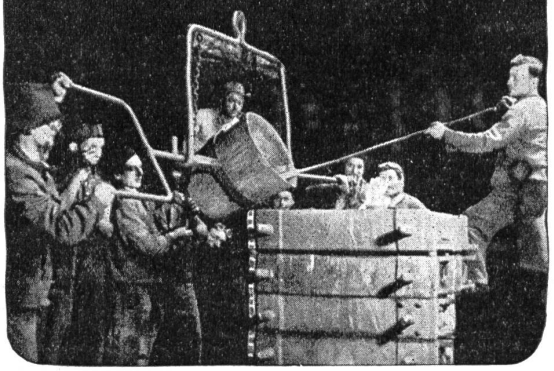

**Dändliker & Hotz AG.**
**Thalwil**

Leder- und Riemenfabrik

**Militärleder-Lieferanten**

Den größten *Schutz* vor und bei *Velo-Diebstahl*

bietet Ihnen unser absolut konkurrenzloses Jahresabonnement. Niedrigster Jahresbeitrag! Größte Vergütung!

*Facabewa AG. Zürich*

Tel.-Anruf: 38852 Löwenstraße 59

**Die gute 45er Cigarette**

für den Schweizer Soldat
Virginia-Mischung

SPATZ
**Schlafsack**

Auf Grund langer eigener Erfahrung geschaffen, tausendfach im Militärdienst erprobt.

KORK-SPATZ + Pat., mit Korkwolle gefüllt, leicht, warm, mit wasserdichter Traghülle **Fr. 25.—**
DAUNEN-SPATZ Ia. Flaum, mit wasserdichter Traghülle **Fr. 48.—**
Verlangen Sie Gratis-Prospekt.

Direkt vom Hersteller:

ZELTBAU SPATZ HANS BEHRMANN
Zürich, Hofackerstr. 36, Tel. 2 60 99

**Gutschein** für einen ausführlichen Prospekt in offenem Umschlag mit 5 Rp. frank. einsenden. Name und Adresse:

SS

.....

**Fischkleister**

In Pulver, kaltwasserlöslich, zum Aufziehen von Scheiben und Kleben von Plätzli vorzüglich geeignet

Zu beziehen durch Scheibenlieferanten und Drogerien

mundet herrlich auch im schwarzen Kaffee

**HABASUMA**

**CIGARREN**

10, 20, 30, 40 u. 50 Cts. per Stück

Dübendorf

*Dillier's Charly Bar*

im HOTEL HECHT empfiehlt sich höflich

*Der heimelige Tea Room*

*Music*

der Stüßihofstatt

H. Heimgartner, Zürich 1, Tel. 4 36 39

**Im Militärdienst**

sind Sie Unfällen noch mehr ausgesetzt als sonst. Haben Sie durch Abschluß einer „Winterthur"-Unfallversicherung vorgesorgt?

**„WINTERTHUR"**
Schweizerische Unfallversicherungs-Gesellschaft

(Zens.-Nr. VI S 9008)