Zeitschrift: Schweizer Soldat : Monatszeitschrift für Armee und Kader mit FHD-Zeitung

Herausgeber: Verlagsgenossenschaft Schweizer Soldat

Band: 11 (1935-1936)

Heft: 15

Rubrik: Nachrichten aus dem Schweiz. Unteroffiziersverband = Nouvelles de l'Association suisse des Sous-officiers

Nutzungsbedingungen

Die ETH-Bibliothek ist die Anbieterin der digitalisierten Zeitschriften auf E-Periodica. Sie besitzt keine Urheberrechte an den Zeitschriften und ist nicht verantwortlich für deren Inhalte. Die Rechte liegen in der Regel bei den Herausgebern beziehungsweise den externen Rechteinhabern. Das Veröffentlichen von Bildern in Print- und Online-Publikationen sowie auf Social Media-Kanälen oder Webseiten ist nur mit vorheriger Genehmigung der Rechteinhaber erlaubt. Mehr erfahren

Conditions d'utilisation

L'ETH Library est le fournisseur des revues numérisées. Elle ne détient aucun droit d'auteur sur les revues et n'est pas responsable de leur contenu. En règle générale, les droits sont détenus par les éditeurs ou les détenteurs de droits externes. La reproduction d'images dans des publications imprimées ou en ligne ainsi que sur des canaux de médias sociaux ou des sites web n'est autorisée qu'avec l'accord préalable des détenteurs des droits. En savoir plus

Terms of use

The ETH Library is the provider of the digitised journals. It does not own any copyrights to the journals and is not responsible for their content. The rights usually lie with the publishers or the external rights holders. Publishing images in print and online publications, as well as on social media channels or websites, is only permitted with the prior consent of the rights holders. Find out more

Download PDF: 13.12.2025

ETH-Bibliothek Zürich, E-Periodica, https://www.e-periodica.ch

dell' aviazione militare si dovrebbe sacrificare alle ali l' esercito terrestre. Secondo una comunicazione della « Revue des forces aériennes » le ali diventano dopo poche settimane di ostilità, per l'immobilità dei fronti, l'arma principale di guerra, se pur promettono maggior effetto al momento della mobilitazione quando ancora ineffettiva è la resistanza e difesa passiva, e perchè predominanti in tutto lo svolgimento della guerra.

Secondo questa teoria è quindi considerato come unico e solo mezzo di difesa, lo stabilire una vera e propria padronanza della forza aerea. L' efficacia di quest' arma è terribile se la difesa e la protezione non sono organizzate.

Il compito principale dell' armata del cielo in difesa attiva sta nel poter distruggere all' inizio delle ostilità gli apparecchi nemici pronti ad attaccare i centri di mobilitazione e delle attività inerenti. Il potenziale di guerra, stando a questa teoria, passa dall' esercito terrestre alle forze aeree, dal fante all' aviere. *(Continua.)*

Nachrichten aus dem Schweiz. Unteroffiziersverband — Nouvelles de l'Association suisse des Sous-officiers

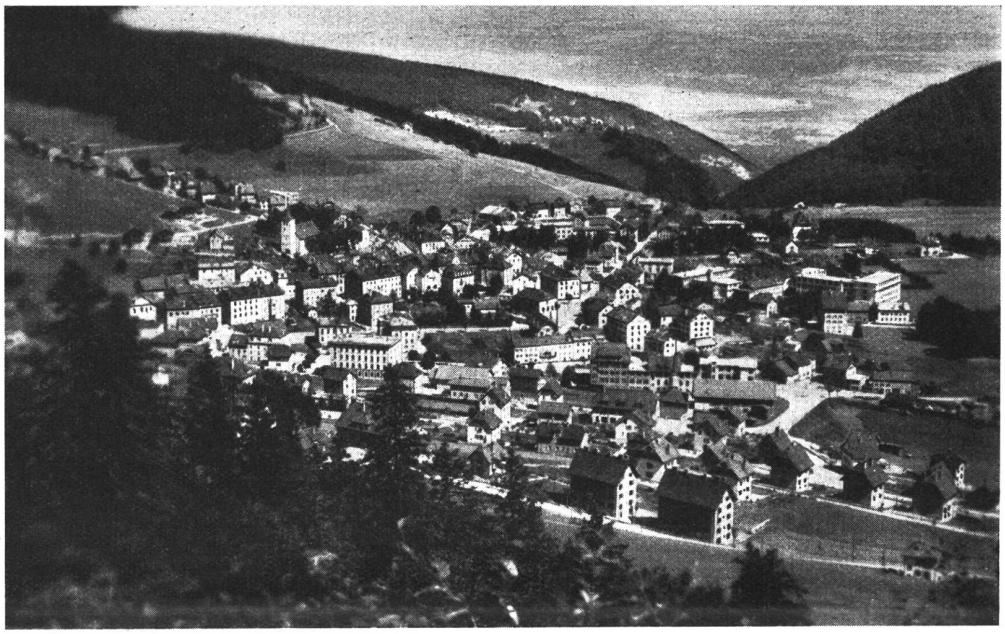

Assemblée des délégués de l'Association suisse de Sous-officiers 1936

Chers camerades Sous-Officiers!

A la demande de la Section de Ste-CROIX, fêtant son Cinquantenaire cette année, le Comité central lui a confié l'organisation de la prochaine assemblée. Celle-ci, d'entente avec le C. C., a été fixée aux 16 et 17 mai prochain à Ste-CROIX. —

Chacun accueillera avec plaisir cette communication. Les membres des sections romandes se sont d'avance fait un plaisir d'y participer, mais peut-être moins que nos camerades de Suisse Alémanique qui auront par contre la joie de découvrir un coin, pour beaucoup ignoré, de notre beau pays.

Une réception chaleureuse toute empreinte de la bonne et saine hospitalité vaudoise attend chaque participant. — Rien ne sera laissé au hasard.

Un Comité spécial, à la tête duquel se trouve Mr. le Col. Albert Paillard comme Président d'honneur et de Mr. le Plt. Oscar Diserens comme Président d'organisation a été constitué et travaille activement pour mener la chose à bien.

Dans le domaine « subsistances » nos camarades Suisses allemands se feront sûrement une fête en prenant contact direct avec les produits que la nature a si largement prodigués sur les coteaux ensoleillés de nos lacs.

Souhaitons que la température soit clémente et qu'un beau soleil puisse faire apprécier les charmes de cette petite localité jurassienne.

La liste de participation sera expédiée aux sections à mi-avril, et nous espérons qu'elle sera très élevée.

Avec nos salutations patriotiques:

Le Président: Fourrier *F. Patthey.*
Le Secrétaire: Plt. *G. Nagel.*

Delegiertenversammlung des Schweiz. Unteroffiziersverbandes

Liebe Unteroffizierskameraden!

Der Zentralvorstand hat der Sektion Ste-Croix, die dieses Jahr ihr 50jähriges Bestehen feiern kann, die Organisation der nächsten Delegiertenversammlung anvertraut. Dieselbe ist im Einverständnis mit dem Zentralvorstande auf 16./17. Mai nach Ste-Croix festgelegt worden.

Jedermann wird mit Vergnügen von dieser Mitteilung Kenntnis nehmen. Die Mitglieder der Sektionen der welschen Schweiz werden sich in erster Linie ein Vergnügen daraus machen, sich daran zu beteiligen; nicht weniger aber auch die Kameraden der deutschen Schweiz, denen es eine Freude bereiten wird, eine Ecke des Schweizerlandes kennen zu lernen, die von vielen übersehen wird.

Ein warmer Empfang vom Gepräge guter und gesunder waadtländischer Gastfreundschaft erwartet alle Teilnehmer. Nichts wird dem Zufall überlassen bleiben.

Ein besonderes Komitee, an dessen Spitze Herr Oberst Albert Paillard als Ehrenpräsident und Herr Oblt. Oskar Diserens als Organisationspräsident stehen, ist gebildet worden und ist fleißig an der Arbeit.

Auf dem Gebiete der « Verpflegung » werden unsere Kameraden der deutschen Schweiz sicher mit Vergnügen mit den Produkten bekannt werden, die die Natur in so freigebiger Weise an den sonnenbeschienenen Hängen unserer Seen hervorbringt.

Hoffen wir, daß milde Witterung und heller Sonnenschein den Genuß der Reize dieser kleinen jurassischen Oertlichkeit voll ermöglichen!

Die Teilnehmerlisten werden den Sektionen Mitte April zugehen. Wir hoffen gerne, daß sie große Zahlen aufweisen werden.

Mit vaterländischem Gruß!

Der Präsident: Fourier *F. Patthey.*
Der Sekretär: Oblt. *G. Nagel.*

Weil schlecht gelaunt oder nervös sollen Sie auf starken Kaffee verzichten? Nein, aber:

...auf KAFFEE HAG umstellen!

KAFFEE HAG, coffeinfrei, Fr. 1.50 das Paket
KAFFEE SANKA-BRASIL, das andere coffeinfreie Hag-Produkt. 95 Cts. das Paket