

Zeitschrift: Revue suisse de numismatique = Schweizerische numismatische Rundschau

Herausgeber: Société Suisse de Numismatique = Schweizerische Numismatische Gesellschaft

Band: 13 (1905)

Heft: 1-1

Artikel: Les monnaies des princes-évêques de Bâle : notice historique et description de 234 pièces, accompagnées de figures dans le texte et de planches représentant 133 monnaies

Autor: Michaud, Alb.

Kapitel: Monnaies des princes-évêques de Bâle : Monnaies de Guillaume Rinck de Baldenstein (1608-1628)

DOI: <https://doi.org/10.5169/seals-172390>

Nutzungsbedingungen

Die ETH-Bibliothek ist die Anbieterin der digitalisierten Zeitschriften auf E-Periodica. Sie besitzt keine Urheberrechte an den Zeitschriften und ist nicht verantwortlich für deren Inhalte. Die Rechte liegen in der Regel bei den Herausgebern beziehungsweise den externen Rechteinhabern. Das Veröffentlichen von Bildern in Print- und Online-Publikationen sowie auf Social Media-Kanälen oder Webseiten ist nur mit vorheriger Genehmigung der Rechteinhaber erlaubt. [Mehr erfahren](#)

Conditions d'utilisation

L'ETH Library est le fournisseur des revues numérisées. Elle ne détient aucun droit d'auteur sur les revues et n'est pas responsable de leur contenu. En règle générale, les droits sont détenus par les éditeurs ou les détenteurs de droits externes. La reproduction d'images dans des publications imprimées ou en ligne ainsi que sur des canaux de médias sociaux ou des sites web n'est autorisée qu'avec l'accord préalable des détenteurs des droits. [En savoir plus](#)

Terms of use

The ETH Library is the provider of the digitised journals. It does not own any copyrights to the journals and is not responsible for their content. The rights usually lie with the publishers or the external rights holders. Publishing images in print and online publications, as well as on social media channels or websites, is only permitted with the prior consent of the rights holders. [Find out more](#)

Download PDF: 14.01.2026

ETH-Bibliothek Zürich, E-Periodica, <https://www.e-periodica.ch>

115. — *Demi-schilling* = *Trois-rappen s. d.* — Billon.



À. IA • CHR • D • G • EPS • BASILIE + Armoiries :
parti de l'évêché et du prince ; la partie supérieure
de l'écusson est entièrement horizontale.

℞. • SANCTV VRSICINV Le saint comme au n° 109.

Empreinte en cire au Musée de Porrentruy. Rare.

Mention de ces pièces est faite sous le nom de *Pruntrautische 3 Räppener* dans la liste des « Monnaies ayant été l'objet d'essai en 1624 », extraite des archives de l'ancien évêché de Bâle à Porrentruy et publiée par L. Le Roy dans la *Revue suisse de numismatique*, 1892, p. 123, n° 11. Comme il en fallait 214 au marc, le poids d'une pièce était donc de 1^{gr},14.

Monnaies de Guillaume Rinck de Baldenstein.

(1608-1628).

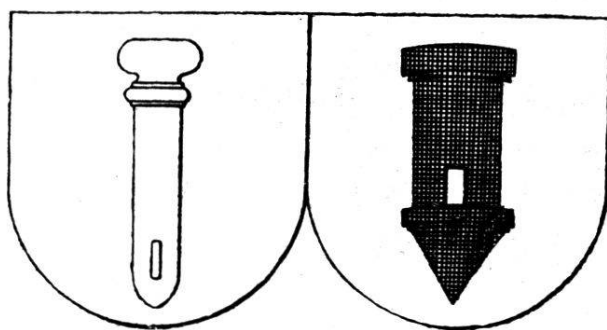

Armoiries : *D'argent à la tour renversée de sable*. Ces armes, qui ont été modifiées, portaient antérieurement, au lieu de la tour, un ardillon de boucle (en allemand, *ring*), la pointe, percée d'un trou oblong, tournée en bas. C'est ainsi qu'elles figurent sur toutes les monnaies frappées par l'évêque Guillaume.

116. — *Thaler* 1624. — Argent.

Thaler

1624.



A. . MON : NO : WILHELMI : EPIS : BASILIEN :

L'empereur Henri II, couronné et nimbé, vêtu du manteau impérial, tient de la main gauche le sceptre et dans la main droite une maquette de la cathédrale de Bâle; devant lui, les armoiries écartelées de l'évêché et du prince; de chaque côté, . S . — . H . (*Sanctus Henricus*).

R. . FERDINAN : II : ROM : IMP : SEMP : AVG :
1624 L'aigle impériale couronnée.

M. Wint., 28^{gr},40.

117. — *Thaler* 1624. — Argent.

Variété du n° 116; pas de point de chaque côté des lettres S—H.

M. Wint., 28^{gr},20.

118. — *Thaler* 1625. — Argent.

Semblable au n° 116, sauf la date 1625.

Haller, n° 2125. — Madai, n° 783. — Berstett, 16 a, pl. XX. —

Coraggioni, n° 24, pl. XI. — Haller dit que la pièce a aussi été frappée de l'épaisseur d'un double-thaler, ainsi que sur flan carré.

M. nat., 27^{gr},20. — *M. Wint.*, 28^{gr},35. — *M. Berne*, 28^{gr},00.

Vente des doublets du Musée historique de Berne, 1898, Fr. 2825. —

119. — *Demi-thaler 1625.* — Argent.

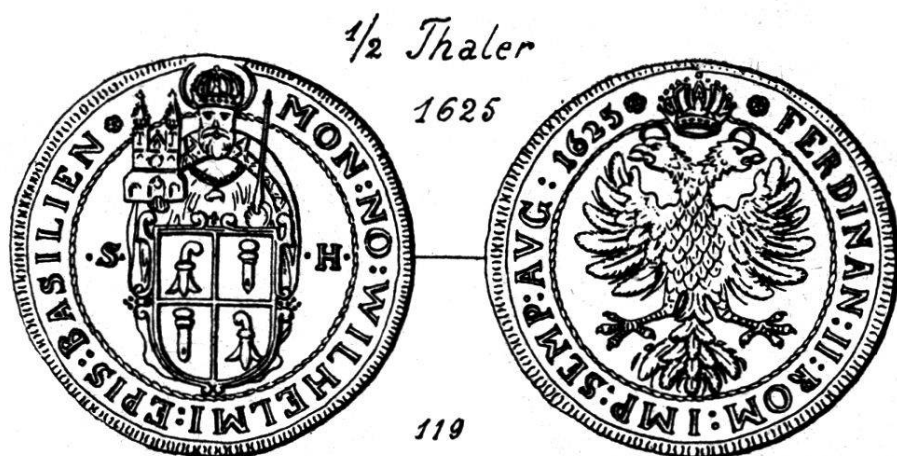

A. MON : NO : WILHELM : EPIS : BASILIEN ❁

L'empereur Henri II, couronné et nimbé, vêtu du manteau impérial, tient de la main gauche le sceptre et dans la main droite la maquette de la cathédrale de Bâle ; devant lui, les armoiries écartelées de l'évêché et du prince ; de chaque côté, . S . — . H .

R. ❁ FERDINAN : II : ROM : IMP : SEMP : AVG : 1625 ❁ L'aigle impériale couronnée.

Haller, n° 2126. — Berstett, 16 b, pl. XX.

M. Berne, 14^{gr}, 50.

120. — *Quart-de-thaler 1623.* — Argent.

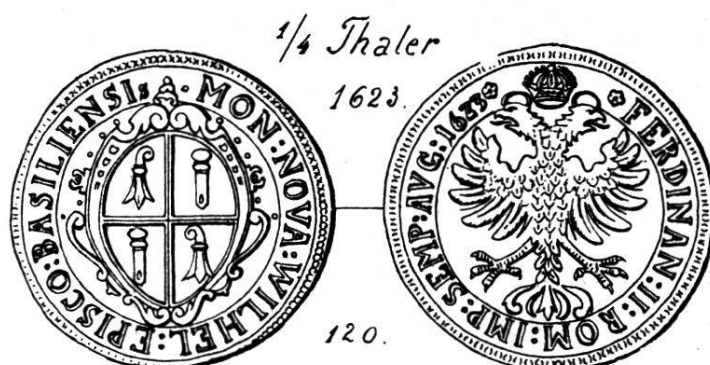

A. . MON : NOVA : WILHEL : EPISCO : BASILIENSIS

Dans un écusson ovale et décoré, les armoiries écartelées de l'évêché et du prince.

R. ♣ FERDINAN : II : ROM : IMP : SEMP : AVG :
1623 ♣ L'aigle impériale couronnée.

Berstett, n° 18, pl. XX.

M. Berne, 7^{gr}, 20.

121. — *Quart-de-thaler 1623.* — Argent.

Variété du n° 120; au commencement et à la fin de la légende du revers, des points au lieu de rosaces.

M. Wint.

122. — *Deux-batzen 1621.* — Billon.

A. WILHEL · D · G · EPIS · BASILIEN · 1621 Les armoiries écartelées de l'évêché et du prince; au dessus, dans un ovale coupant la légende, le chiffre 2 (batzen).

R. ☼ AVE · MARIA · — · GRATIA · PLE ☼ La Vierge Marie debout tenant l'enfant Jésus, sur un fond rayonnant; à ses pieds un croissant.

M. Wint.

123. — *Deux-batzen 1624.* — Billon.

Semblable au n° 122.

A. WILHEL · D · G · EPIS : BASILIEN : 1624 Le chiffre 2 dans l'ovale est indiqué par un Z

R. ☼ AVE : MARIA : — : GRATIA : PLE ☼

Berstett, n° 19, pl. XX.

Coll. A. M., 2^{gr}, 25.

124. — *Deux-batzen 1624.* — Billon.

Variété du n° 123.

A. WILHEL · D · G · EPIS · BASILIEN : 1624

R. ☼ AVE : MARIA · — · GRATIA · PLE ☼

M. nat., 2^{gr}, 50. — Coll. G. Gallet, 3^{gr}, 16.

125. — *Deux-batzen 1625.* — Billon.

Semblable au n° 122.

À. : WILHEL · D : G · EPIS · BASILIEN · 1625

R. ☼ AVE : MARIA · — · GRATIA : PLE ☼ La valeur est indiquée par la lettre Z

M. nat., 3 var., 2^{gr}, 68, 3, 10, 3, 20. — *M. Wint.*, 3 var.

126. — *Deux-batzen 1625.* — Billon.

Variété du n° 117 ; l'écusson est plus étroit ; la valeur est indiquée par le chiffre 2

À. · WILHEL : D : G : EPIS : BASILIEN : 1625

R. ☼ AVE · MARIA · — · GRATIA · PLE ☼

127. — *Deux-batzen 1625.* — Billon.

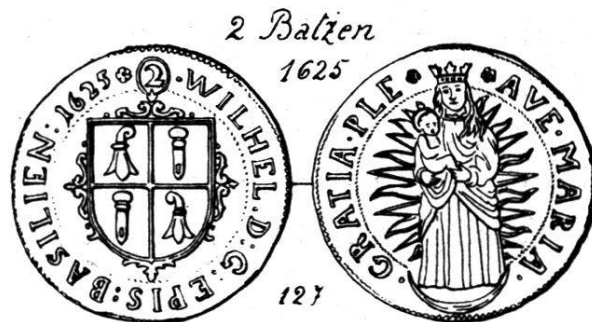

Variété du n° 126 ; après la date, une petite rosace.

Coll. Th. Grossmann, 2^{gr}, 80.

128. — *Batz 1623.*

Mentionné par Ed. Jenner.

129. — *Batz 1624.* — Billon.

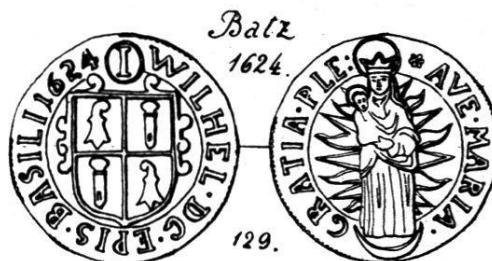

À. · WILHEL · D G · EPIS · BASILI 1624 Les armoiries écartelées de l'évêché et du prince ; au dessus, dans un ovale coupant la légende, I (1 batz).

R. ☼ AVE · MARIA · GRATIA · PLE : La Vierge Marie debout tenant l'enfant Jésus, sur un fond rayonnant ; à ses pieds un croissant.

Coll. A. M., 1^{gr},15.

130. — *Batz 1624.* — Billon.

Variété du n° 129 ; la bordure de l'écusson est un peu différente ; un point après 1624.

M. Ch.-d.-F., 1^{gr},55.

131. — *Schilling 1614.*

Mentionné par Ed. Jenner.

132. — *Schilling 1622.* — Billon.

A. WIL · EPISCO : BASILIE : 1622 Les armoiries écartelées de l'évêché et du prince.

R. SANCTV ☼ VRSICINVS ☼ Le saint debout, tenant un livre ouvert dans la main gauche et trois fleurs de lis dans la droite.

M. Wint. — *Coll. A. Droz*, 1^{gr},12.

Fr. 6.— à 8.—

133. — *Schilling 1622.* — Billon.

Semblable au n° 132.

BASILI

Berstett, p. 77.

134. — *Schilling 1623.* — Billon.

Semblable au n° 132.

A. WIL · EPISCO · BASILIEN · 1623

R. SANCTVS · VRSICINVS ·

Coll. A. M., 0^{gr},91. — *Coll. A. Droz*, 0^{gr},85.

Fr. 6.— à 8.—

135. — *Schilling 1623.* — Billon.



Semblable au n° 132.

À. WIL · EPISCO · BASILIE · 1625 ☼

℞. SANCTV ☼ VRSICINVS ☼

Berstett, n° 20, pl. XX.

Coll. A. M., 0^{gr},85.

Fr. 6.— à 8.—

136. — *Schilling 1623.* — Billon.

Semblable au n° 132.

À. WIL : EPISCO : BASILIE : 1623

℞. ☼ SANCTV ☼ VRSICINVS

M. nat., 0^{gr},92.

Fr. 6.— à 8.—

137. — *Schilling 1624.* — Billon.

Semblable au n° 132.

À. WIL · EPISCO · BASILIEN · 1624

℞. SANCTVS · VRSICINVS

M. nat., 3 var., 1^{gr},01.

Fr. 12.—

138. — *Schilling 1624.* — Billon.

Variété du n° 137.

BASILIE

M. Ch.-d.-F.

Fr. 12.—

139. — *Demi-schilling = Trois-rappen 1622.*



À. WIL : EPISCO : BASILI : 1622 ☼ Armoiries :
parti de l'évêché et du prince.

℞. SANCTV VRSICINVS Le saint comme au n° 132.

M. Wint., 1^{gr},14. Rare.

Mention de ces pièces est faite sous le nom de *Pruntrautische*
3 *Räppener* dans la liste des « Monnaies ayant été l'objet d'essai

en 1624 », extraite des archives de l'ancien évêché de Bâle à Porrentruy et publiée par L. Le Roy dans la *Revue suisse de numismatique*, 1892, p. 123, n° 11.

140. — Vierer 1623. — Billon.

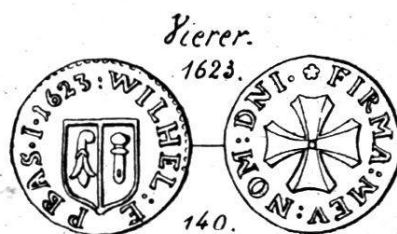

À. WILHEL : E P BAS · I · 1623 : Armoiries : parti de l'évêché et du prince.

R. ✱ FIRMA : MEV : NOM : DNI · (*Firmamentum meum nomen domini*). Croix pattée.

Berstett, n° 21, pl. XX, l'indique comme kreuzer.

M. Wint. (classé sous le nom de kreuzer). Rare.

Mention de la pièce est faite sous le nom de *Brunndrauter neuen Fierer año 623 gebrägt den 8. tag February*, dans la liste des « Monnaies ayant été l'objet d'essai le 9 février 1623 », extraite des archives de l'ancien évêché de Bâle à Porrentruy et publiée par L. Le Roy dans la *Revue suisse de numismatique*, 1892, p. 121, n° 9.

Monnaies de Jean-François de Schönau (1651-1656).

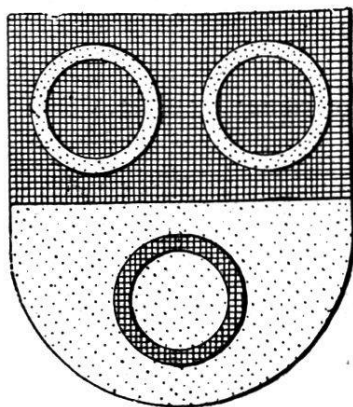

Armoiries : D'après le *Calendrier monumental de*