Zeitschrift: Verhandlungen der Schweizerischen Naturforschenden Gesellschaft = Actes de la Société Helvétique des Sciences Naturelles = Atti della Società Elvetica di Scienze Naturali

Herausgeber: Schweizerische Naturforschende Gesellschaft

Band: 95 (1912)

Artikel: Zwei Mönchsgeier (Vultus monachus L.) und ein grauer oder Gänsegeier (Gyps fulvus L.) in der Schweiz erlegt im Jahr 1912

Autor: Fischer-Sigwart, H.

DOI: https://doi.org/10.5169/seals-90266

Nutzungsbedingungen

Die ETH-Bibliothek ist die Anbieterin der digitalisierten Zeitschriften auf E-Periodica. Sie besitzt keine Urheberrechte an den Zeitschriften und ist nicht verantwortlich für deren Inhalte. Die Rechte liegen in der Regel bei den Herausgebern beziehungsweise den externen Rechteinhabern. Das Veröffentlichen von Bildern in Print- und Online-Publikationen sowie auf Social Media-Kanälen oder Webseiten ist nur mit vorheriger Genehmigung der Rechteinhaber erlaubt. Mehr erfahren

Conditions d'utilisation

L'ETH Library est le fournisseur des revues numérisées. Elle ne détient aucun droit d'auteur sur les revues et n'est pas responsable de leur contenu. En règle générale, les droits sont détenus par les éditeurs ou les détenteurs de droits externes. La reproduction d'images dans des publications imprimées ou en ligne ainsi que sur des canaux de médias sociaux ou des sites web n'est autorisée qu'avec l'accord préalable des détenteurs des droits. En savoir plus

Terms of use

The ETH Library is the provider of the digitised journals. It does not own any copyrights to the journals and is not responsible for their content. The rights usually lie with the publishers or the external rights holders. Publishing images in print and online publications, as well as on social media channels or websites, is only permitted with the prior consent of the rights holders. Find out more

Download PDF: 13.12.2025

ETH-Bibliothek Zürich, E-Periodica, https://www.e-periodica.ch

worin dasselbe sich wohlgefühlt hat, so erscheint es um so mehr gerechtfertigt, den geplanten Versuch einer Neubesiedelung des

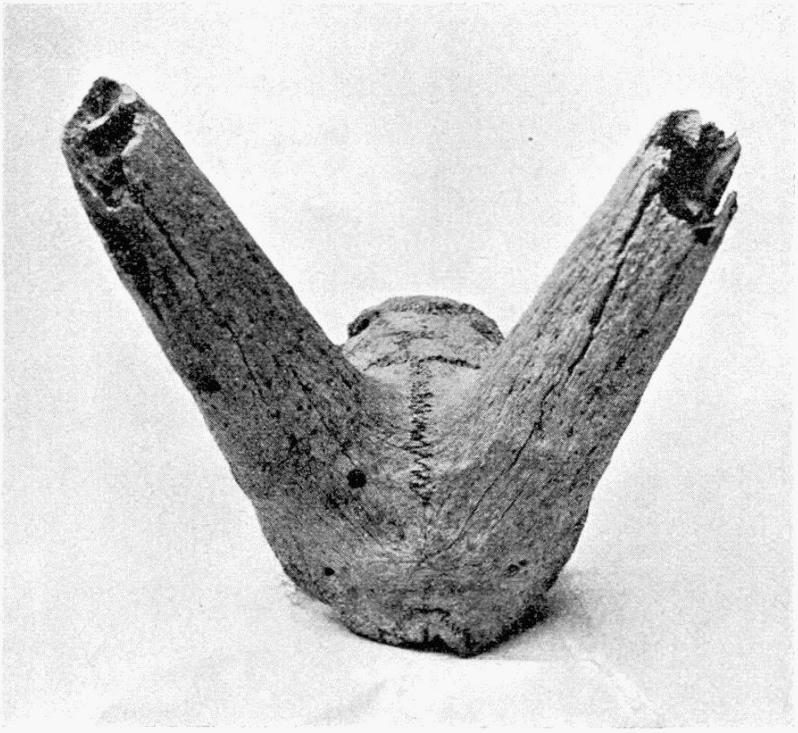

Steinbockschädel aus dem Schweizerischen Nationalpark 1/4

Parkes durch Steinwild ins Werk zu setzen, in der Hoffnung, dass es gelingen möge, aus dem im Besitz des Königs von Italien befindlichen Steinwildparke des Monte Paradiso in den Graiischen Alpen das nötige Besiedelungsmaterial abgestanden zu erhalten.

8. Herr H. Fischer-Sigwart: *Zwei Mönchsgeier* (Vultus monachus *L.) und ein grauer oder Gänsegeier* (Gyps fulvus *L.) in der Schweiz erlegt im Jahr 1912.*

Am 15. Juni 1912 kam in der *Schweizerischen Volkszeitung* eine Notiz folgenden Inhalts: « Auf dem Weidland im Nessental, Berner Oberland, wurde am 24. Mai, nahe bei einem Gebäude, von Herrn J. Jaggi, ein männlicher Kuttengeier oder Mönchsgeier geschossen, mit einer Flügelweite von 2,6 Meter. Der Vogel wird im zoologischen Präparatorium von Herrn Franz Schönmann in Thalwil ausgestopft ».

Auf meine Anfrage bei letzterm erhielt ich unterm 23. Juni folgende Antwort: «Fraglicher Kuttengeier ist am 24. Mai bei Nessental gegen Fends geschossen worden, von einem Herrn J. Jaggi. Es ist unzweifelhaft ein Kuttengeiermännchen, im Gefieder nicht übel, nur bei Flügel und Stoss etwas zerschlissen, so dass mir derselbe den Eindruck machte, aus einer Gefangenschaft zu sein. Es müsste danach geforscht werden.....

« Sig. *Franz Schönmann,* jun., Präparator ».

Nun erschien Anfangs Juli in verschiedenen Zeitungen wieder eine Notiz folgenden Inhalts: «Die beiden Jäger Joh. Jaggi, Bergführer, und Hans Immer, Hotelier zur Engstelenalp an der Frutt, entdeckten auf den Alpen von Nessental, Gemeinde Gadmen, Berner Oberland, einen mächtigen Mönchsgeier, der sich bis in die Nähe eines Alpstalles gewagt hatte, wo ihn die sichere Kugel Jaggis erreichte ».

Es folgten dann einige Notizen über die Heimat dieses Vogels u. s. w. Dann hiess es weiter:

« Der gesammte Mageninhalt bestand in ein Paar Haarborsten. Gegenwärtig befindet sich das Tier in dem Präparatorium von Herrn M. Odermatt in Stans. Diese ornithologische Sehenswürdigkeit wird laut *Vaterland* in kurzem in die Privatsammlung von Herrn Immer, Hotel Engstelenalp, übergehen.....»

Da in beiden Artikeln der gleiche Jäger als Erleger des Geiers angegeben war, aber als Präparatoren in einem Artikel Herr Franz Schönmann in Thalwil, im andern Herr M. Odermatt in Stans, so kam mir die Sache merkwürdig vor und ich schrieb auch an letztern Präparator und erhielt von ihm folgende Antwort, am 18. Juli: «Der Mönchsgeier, der bei mir in Arbeit ist, wurde am 24. Mai geschossen und mir frisch zugeschickt. Das Gefieder ist unversehrt, er kann also nicht aus der Gefangenschaft entflogen sein. Später soll auch noch ein zweiter erlegt worden sein, der eben bei Herrn Schönmann sein wird, etc. etc.

« Sig. *M. Odermatt-Langenstein.* »

Nun besuchte ich die beiden Präparatoren, am 25. und 27. Juli, und konstatierte, dass wirklich bei jedem derselben ein Kuttengeier beinahe fertig präpariert vorhanden war, bei Herrn Schönmann in Thalwil ein Männchen im Jugendkleid mit dunkelbraunem Gefieder, bei Herrn Odermatt aber ein viel grösseseres Exemplar im helleren Alterskleid, das ich wegen seiner Grösse für ein sehr altes Weibchen hielt. Der Präparator versicherte mir aber, dass es ein Männchen sei.

Bei Herrn Schönmann vernahm ich, er habe den Vogel am Pfingsttage, also am 26. Mai erhalten, im Fleische, von Herrn Streich, Mineralienhändler in Nessental. Er stehe mit Herrn G. Schneider in Basel wegen Verkaufs in Unterhandlung. Der Verkauf kam dann wirklich zu Stande und der Kuttengeier kam schliesslich ins Museum von Neuenburg.

Herr Odermatt sagte mir, der bei ihm befindliche Geier sei nun Eigenthum des Herrn Immer, Gastwirth in Meiringen. Es ist dies der Bruder des Gastwirths auf der Engstelenalp. Er habe den Vogel am 25. Mai erhalten. Herr Immer habe ihm schon Vorwürfe gemacht, weil er die Sache in die Zeitungen gebracht habe. Es scheine ihm da etwas Unklares dabei. — Da ich nichts anderes wünschte, als genau zu wissen, wo die Kuttengeier geschossen worden seien, indem ich seit vielen Jahren naturwissenschatliche Tagebücher führe, so schrieb ich an Herrn Immer, zum Bären in Meiringen, er möchte mir im Interesse der Wissenschaft nähere Auskunft geben, wo dieser Kuttengeier (oder beide) erlegt worden sei und möchte dafür sorgen dass er in ein Museum mit vaterländischen Sammlungen komme. Es war mir darum zu thun, zu erfahren, wo der Geier schliesslich hinkomme. Von Herrn Immer erhielt ich auf mein Schreiben am 2. August eine Karte folgenden Inhalts:

«Ihr werthes Schreiben vom 28. Juli ist in meinem Besitze. Leider muss ich Ihnen mittheilen, dass ich Ihnen über Ihre Anfragen keine Auskunft ertheilen kann.

Hochachtungsvoll,

sig. per *A. Immer,* H. Goeggel».

Seither vernahm ich, dass dieser Kuttengeier nun definitiv im Besitze von Herrn Immer, Hotelier in Meiringen, sei, und dass von Bern aus eine amtliche Untersuchung stattgefunden habe. —

Nun erschien in den Zeitungen, im Juli, wieder eine Nachricht, dass bei Schuls in Graubünden ein Gänsegeier (*Gyps fulvus* L.) erlegt worden sei. Um auch über dieses Ereignis nähere Angaben für mein Tagebuch zu erhalten, schrieb ich sofort an Herrn E. Zollikofer, Präparator in St. Gallen, der mir unterm 25. Juli Folgendes schrieb:

« Ohnehin gegenwärtig arg mit Schreibereien überladen, erlaube mir, auf Ihre Anfrage hin der Einfachheit wegen gleich die gesammte Korrespondenz bezüglich des *Gyps fulvus* zur Einsicht zu übersenden, woraus Sie ersehen, dass ich denselben zweifellos (seinem Zustande gemäss) für ein « nicht verflogenes Freiheits- sondern einfach für ein entflogenes Gefangenschafts-Exemplar» halte. Das gleiche wird wohl auch für die zwei erlegten Kuttengeier zutreffen. Es erscheint sogar sehr wahrscheinlich, dass alle drei Stück im Zusammenhang sind, das heisst absichtlich oder unfreiwillig am gleichen Ort die Freiheit erlangt haben. Hinzuzufügen habe ich bloss, dass es sich um ein mittleres Männchen handelt und der Schlussakt sich in der Nähe von Schuls befindet ».

Aus der Korrespondenz ergab sich, dass dieser Gänsegeier am 24. Juni bei Herrn Zollikofer anlangte und nach vielem Briefwechsel vom Rhätischen Museum angekauft wurde. Er wird nun von Herrn Zollikofer präpariert, der alle Gewähr dafür bietet, dass trotz des schlechten Zustandes des Geiers, ein schönes Schaustück daraus hergestellt wird.

Es schwebt also über die ursprüngliche Herkunft dieser drei Geier noch ein Zustand der Ungewissheit, ein geheimnisvolles Dunkel. Es wäre zu erforschen, ob sie aus ihrem Heimatlande durch Stürme zu uns verschlagen worden oder irgendwo aus der Gefangenschaft entflogen sind. Nachforschungen in der

Schweiz haben keinen Aufschluss in letzterer Beziehung ergeben. Trotzdem es nahe liegt, dass die beiden Kuttengeier doch durch Sturm verschlagene Exemplare sein könnten, sollen diese Nachforschungen auch im Auslande noch fortgesetzt werden. Je nach dem Resultate derselben kann dann mit einiger Sicherheit festgestellt werden, welchen Umständen dies merkwürdige Zusammentreffen zu verdanken ist, dass binnen so kurzer Zeit von wenigen Wochen in unserem Lande drei fremde Geier aufgetreten sind.

Zofingen, den 6. September 1912.