Zeitschrift: Bollettino della Società ticinese di scienze naturali

Herausgeber: Società ticinese di scienze naturali

Band: 93 (2005)

Artikel: Rinvenimento di pyrgus armoricanus (Oberthür, 1910) nel cantone Ticino

Autor: Palmi, Paolo

DOI: https://doi.org/10.5169/seals-1003179

Nutzungsbedingungen

Die ETH-Bibliothek ist die Anbieterin der digitalisierten Zeitschriften auf E-Periodica. Sie besitzt keine Urheberrechte an den Zeitschriften und ist nicht verantwortlich für deren Inhalte. Die Rechte liegen in der Regel bei den Herausgebern beziehungsweise den externen Rechteinhabern. Das Veröffentlichen von Bildern in Print- und Online-Publikationen sowie auf Social Media-Kanälen oder Webseiten ist nur mit vorheriger Genehmigung der Rechteinhaber erlaubt. Mehr erfahren

Conditions d'utilisation

L'ETH Library est le fournisseur des revues numérisées. Elle ne détient aucun droit d'auteur sur les revues et n'est pas responsable de leur contenu. En règle générale, les droits sont détenus par les éditeurs ou les détenteurs de droits externes. La reproduction d'images dans des publications imprimées ou en ligne ainsi que sur des canaux de médias sociaux ou des sites web n'est autorisée qu'avec l'accord préalable des détenteurs des droits. En savoir plus

Terms of use

The ETH Library is the provider of the digitised journals. It does not own any copyrights to the journals and is not responsible for their content. The rights usually lie with the publishers or the external rights holders. Publishing images in print and online publications, as well as on social media channels or websites, is only permitted with the prior consent of the rights holders. Find out more

Download PDF: 19.11.2025

ETH-Bibliothek Zürich, E-Periodica, https://www.e-periodica.ch

Rinvenimento di *Pyrgus armoricanus* (Oberthür, 1910) nel Cantone Ticino

Paolo Palmi

Via Europa 4, I - 20057 Vedano al Lambro (MI), cplm.palmi@tin.it

Rinvenimento di *Pyrgus armoricanus*

Pyrgus armoricanus (Oberthür, 1910) risultava in passato presente nel Cantone Ticino, ma l'ultima segnalazione risaliva al 1953. Il 25 maggio 2004 nell'ambito del progetto di monitoraggio della biodiversità svizzera (BDM-CH, indicatore Z7 farfalle diurne, HINTERMANN *et al.* 2002), ho rinvenuto nella zona di Novazzano, lungo il bordo di un campo di erba medica, alla periferia del paese, una femmina di *Pyrgus armoricanus*. L'esemplare, confrontato con altri della mia collezione provenienti dai vicini Corni di Canzo (Lecco - Italia) e raccolti a 850 m di altezza il 16 giugno 1969 (due ♂ e una ♀), presenta le caratteristiche morfologiche della razza *cacaotica* (VERITY 1940). Ho raccolto esemplari di questa razza anche in Piemonte, presso Torino e nel Biellese. La specie sembra avere in Nord Italia tre generazioni all'anno e anche in Ticino dovrebbe verificarsi la stessa cosa.

Infatti il 29 luglio 2004, sempre nella stessa zona, ho rinvenuto un altro esemplare, attribuibile a una seconda generazione. In questo caso si è trattato di un maschio, per cui mi è stato possibile anche analizzarne l'armatura genitale, per avere la massima certezza della determinazione. (Le determinazioni sono state in seguito confermate da L. Rezbanyai-Reser). La raccolta di due esemplari a distanza di due mesi potrebbe dimostrare la stanzialità della specie e non la semplice osservazione occasionale di un esemplare vagante.

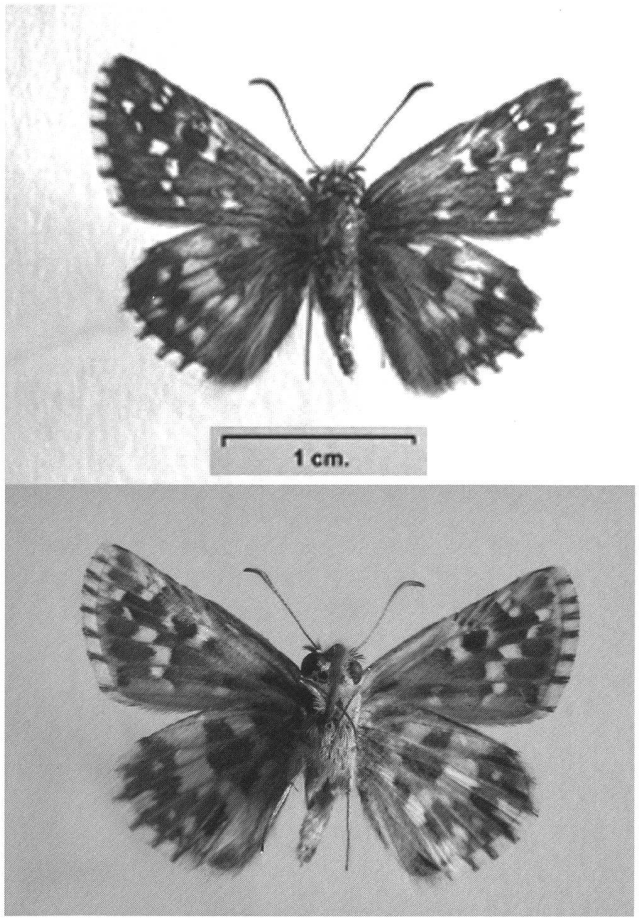

Bibliografia

HINTERMANN U., WEBER D., ZANGGER A., SCHMILL J. 2002. Biodiversitäts-Monitoring Schweiz BDM. Zwischenbericht, Bundesamt für Umwelt, Wald und Landschaft BUWAL, Schriftenreihe Umwelt Nr. 342. 89 pp.

VERITY R., 1940. Le farfalle diurne d'Italia. Vol. I, Marzocco, Firenze pp. 67-70. Tav. 3, figg. 1-31.

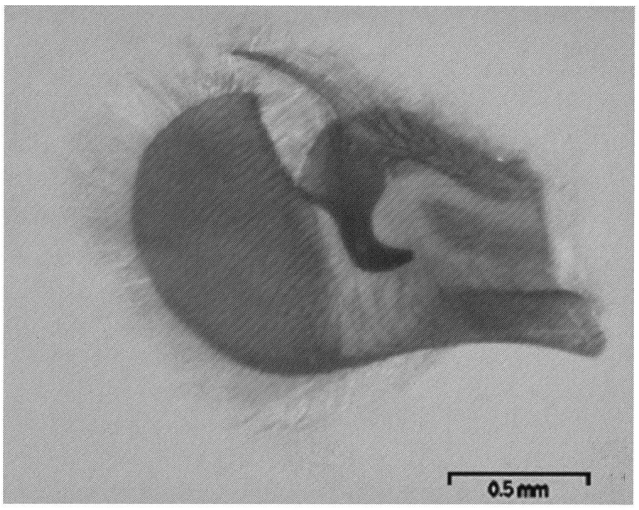

Fig. 1 (a lato) - *Pyrgus armoricanus,* vista recto (in alto) e verso (in basso).

Fig. 2 (sopra) - Valva di *Pyrgus armoricanus*