Zeitschrift: Schweizer Monatshefte : Zeitschrift für Politik, Wirtschaft, Kultur
Herausgeber: Gesellschaft Schweizer Monatshefte
Band: 72 (1992)
Heft: 6

Werbung

Nutzungsbedingungen
Die ETH-Bibliothek ist die Anbieterin der digitalisierten Zeitschriften auf E-Periodica. Sie besitzt keine Urheberrechte an den Zeitschriften und ist nicht verantwortlich für deren Inhalte. Die Rechte liegen in der Regel bei den Herausgebern beziehungsweise den externen Rechteinhabern. Das Veröffentlichen von Bildern in Print- und Online-Publikationen sowie auf Social Media-Kanälen oder Webseiten ist nur mit vorheriger Genehmigung der Rechteinhaber erlaubt. Mehr erfahren

Conditions d'utilisation
L'ETH Library est le fournisseur des revues numérisées. Elle ne détient aucun droit d'auteur sur les revues et n'est pas responsable de leur contenu. En règle générale, les droits sont détenus par les éditeurs ou les détenteurs de droits externes. La reproduction d'images dans des publications imprimées ou en ligne ainsi que sur des canaux de médias sociaux ou des sites web n'est autorisée qu'avec l'accord préalable des détenteurs des droits. En savoir plus

Terms of use
The ETH Library is the provider of the digitised journals. It does not own any copyrights to the journals and is not responsible for their content. The rights usually lie with the publishers or the external rights holders. Publishing images in print and online publications, as well as on social media channels or websites, is only permitted with the prior consent of the rights holders. Find out more

Download PDF: 16.12.2025

ETH-Bibliothek Zürich, E-Periodica, https://www.e-periodica.ch

Arbeit über Hofmannsthal bei Emil Staiger in Zürich, habilitierte sich 1965 ebendort mit einer Untersuchung über *Paradiesvorstellungen im 18. Jahrhundert* und wurde – nach einer Gastdozentur in Harvard – 1967 als Nachfolger von Kurt May an die J.-W.-Goethe-Universität Frankfurt am Main berufen. 1968 folgte er, gleichzeitig mit Karl Pestalozzi, einem Ruf nach Basel. – 1968 Gründung der Hugo-von-Hofmannsthal-Gesellschaft in Frankfurt am Main (Vorsitz bis 1979); Mitarbeit an der Kritischen Hofmannsthal-Ausgabe des Freien Deutschen Hochstifts in Frankfurt am Main; Mitherausgeber der «Schweizer Texte», *Expressionismus in der Schweiz*, 2 Bände, Bern 1981. – *Fünf Komödien des 16. Jahrhunderts*, Bern 1989. – Gemeinsam mit Karl Pestalozzi: *Basler Hofmannsthal-Beiträge*, Würzburg 1991.

Christian Boesch, Direktor der Zürcher Handelskammer, Im Marbach 33, 8800 Thalwil
Sören Z. von Dosenrode-Lynge, Im Strähler 11, 8047 Zürich
Dr. phil. I Konrad Feilchenfeldt, Nikolaiplatz 6/iV, D-8000 München 40
Prof. Dr. phil. I Helga Haftendorn, Auf dem Grat 33, D-1000 Berlin 33
Prof. Dr. phil. habil. Ludger Kühnhardt, Tirolerweg 32, DW-7800 Freiburg
Prof. Dr. oec. publ. Willy Linder, Brunnenwiese 58, 8132 Egg
Lic. phil. I Ulrich Pfister, Rieterstrasse 48, 8002 Zürich
Dr. phil. I Elsbeth Pulver, Neufeldstrasse 19, 3012 Bern
Prof. Dr. phil. I, Dr. iur. Harro von Senger, 8846 Willerzell-Einsiedeln
Prof. Dr. phil. I Martin Stern, Angensteinerstrasse 29, 4052 Basel
Dr. phil. I Gerda Zeltner, Rütistrasse 11, 8032 Zürich

Rüegg
Bank AG
Zürich

Die Zürcher Privatbank mit 70jähriger Tradition:
Erfahrene Banquiers empfehlen sich Privatkunden und Institutionellen für eine persönliche und kompetente Beratung.

Die Ringbank mit dem professionellen Know-how:
Dynamische Börsenhändler empfehlen sich für die Ausführung und Abwicklung von Börsenaufträgen in Standard- und Nebenwerten.

Rüegg
Bank AG
Zürich

am Paradeplatz, Eingang Waaggasse 5
Postfach 4480, 8022 Zürich
Telefon Geschäftssitz 01 218 56 11 Telefax 01 211 64 16
Börse (Direktwahl) 01 211 67 63

LEISTUNG, LUXUS, LAUFKULTUR.

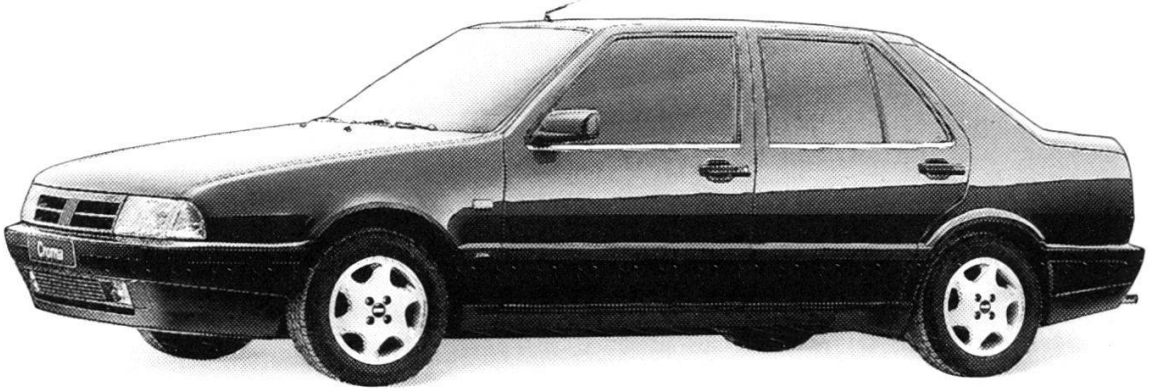

DER NEUE CROMA AB FR. 36'700.–

Innen und aussen enorm in Form: der neugestylte Croma 2.0 i.e. Der elastische 2-Liter-Motor bringt satte 117 DIN-PS auf die Strasse. Gegenlaufende Ausgleichswellen sorgen für optimale Laufruhe, Verzinkung für Langlebigkeit. Weit überdurchschnittliches Ausstattungsniveau und ein sensationelles Preis-/Leistungsverhältnis. Probefahren!

FIAT

8 Jahre Antikorrosions-Garantie. 2 Jahre europaweite TOP TECH SERVICE Garantie.
Günstige Finanzierung und Leasing durch Fiat Kredit AG.