Zeitschrift: Schweizer Monatshefte : Zeitschrift für Politik, Wirtschaft, Kultur
Herausgeber: Gesellschaft Schweizer Monatshefte
Band: 64 (1984)
Heft: 7-8

Werbung

Nutzungsbedingungen
Die ETH-Bibliothek ist die Anbieterin der digitalisierten Zeitschriften auf E-Periodica. Sie besitzt keine Urheberrechte an den Zeitschriften und ist nicht verantwortlich für deren Inhalte. Die Rechte liegen in der Regel bei den Herausgebern beziehungsweise den externen Rechteinhabern. Das Veröffentlichen von Bildern in Print- und Online-Publikationen sowie auf Social Media-Kanälen oder Webseiten ist nur mit vorheriger Genehmigung der Rechteinhaber erlaubt. Mehr erfahren

Conditions d'utilisation
L'ETH Library est le fournisseur des revues numérisées. Elle ne détient aucun droit d'auteur sur les revues et n'est pas responsable de leur contenu. En règle générale, les droits sont détenus par les éditeurs ou les détenteurs de droits externes. La reproduction d'images dans des publications imprimées ou en ligne ainsi que sur des canaux de médias sociaux ou des sites web n'est autorisée qu'avec l'accord préalable des détenteurs des droits. En savoir plus

Terms of use
The ETH Library is the provider of the digitised journals. It does not own any copyrights to the journals and is not responsible for their content. The rights usually lie with the publishers or the external rights holders. Publishing images in print and online publications, as well as on social media channels or websites, is only permitted with the prior consent of the rights holders. Find out more

Download PDF: 10.12.2025

ETH-Bibliothek Zürich, E-Periodica, https://www.e-periodica.ch

SENATOR DELUXE 6-ZYLINDER:
SOUVERÄN IN DER LEISTUNG, ÜBERLEGEN IM KOMFORT.

McCann

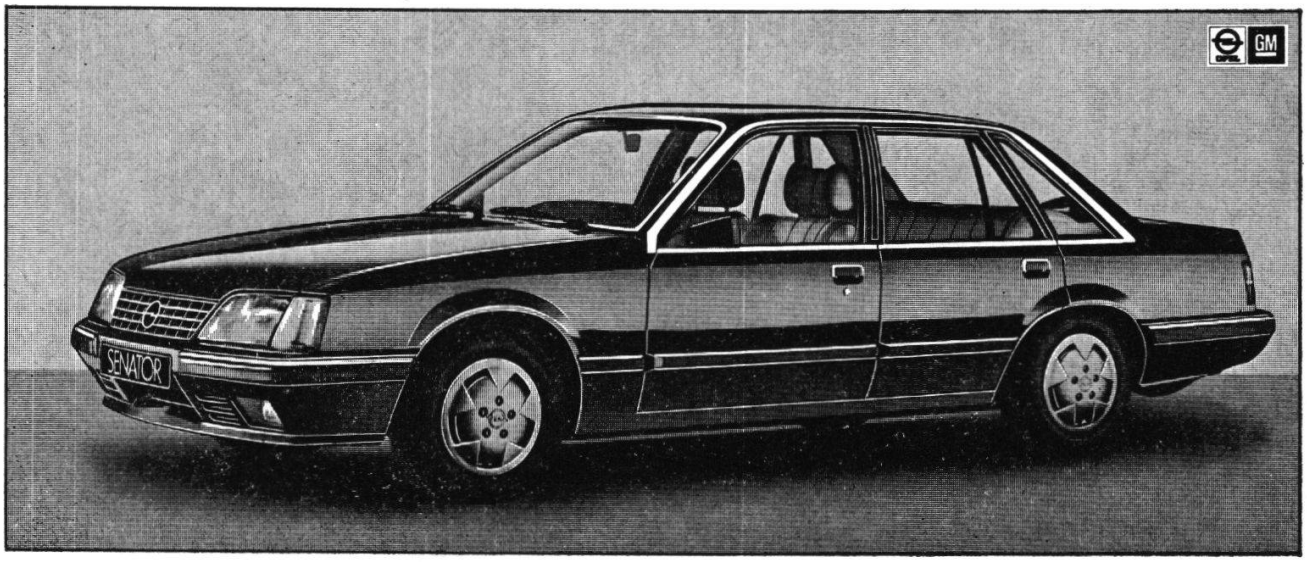

SEN 606/84 He

6-ZYLINDER 2.5 L CIH-MOTOR (136 PS/100 KW).
BOSCH L-JETRONIC-BENZINEINSPRITZUNG.
5-GANG-GETRIEBE (AUTOMAT AUF WUNSCH).
DEGRESSIV WIRKENDE SERVOLENKUNG.
MC PHERSON-VORDERRADAUFHÄNGUNG MIT PENDELSTABILISATOR.
DREIECKSCHRÄGLENKER-HINTERACHSE MIT MINIBLOCKFEDERN.
4-RAD-SCHEIBENBREMSEN, VORN INNENBELÜFTET.
ELEKTRISCHE ZENTRALTÜRVERRIEGELUNG MIT SICHERHEITSSENSOR.
FAHRERSITZ AUCH IN DER HÖHE VERSTELLBAR.
HALOGENNEBELLAMPEN VORN UND HINTEN.
AKUSTISCHE SCHEINWERFERWARNANLAGE.
UND VIELES MEHR...

PREIS FR. 23'250.–

OPEL
ZUVERLÄSSIG IN DIE ZUKUNFT

Der Senator Deluxe ist eine grosszügige Limousine der automobilen Oberklasse: Mehr Fahrkultur und Kraft durch den laufruhigen 6-Zylinder-Motor. Mehr Komfort durch ein Fahrwerk, das zu den Besten im Automobilbau gehört. Daher auch das exzellente Fahrverhalten des Senator Deluxe, das Ihnen mehr Sicherheit, aber auch mehr Vergnügen beim Fahren schenkt. Den Senator Deluxe sollten Sie noch besser kennenlernen: Ihr Opel-Händler lädt Sie herzlich ein zur Probefahrt.

DIE NEUE OPEL-GENERATION. NR. 1 IN DER SCHWEIZ

Die Synthese

Monatszeitung für Kultur, Wissenschaft und Politik

Herausgegeben von Bernhard im Oberdorf

Zeit zum Zeitungslesen?
Zeit ist knapp!

- Darum berichten wir anders als Tageszeitungen — alternativ, aber nicht links: Aus Zusammenhängen heraus berichten wir über Gesellschaft, Kultur und Wirtschaft. Dazu gehört natürlich auch die Politik. Speziell gepflegt werden auch Informationen aus den Hochschulen und der Wissenschaft.

- Darum legen wir auch Wert auf den Inhalt — und nicht in erster Linie auf die Menge der produzierten Seiten: Unser monatliches (bei Doppelnummern ein zweimonatliches) Erscheinen kostet den Leser nicht zuviel Zeit.

Interessantes Wissen trotz begrenztem Zeit- und Geldbudget: Wer «die synthese» für das Jahr 1984 abonniert, erhält — solange Vorrat — noch die bereits erschienenen Nummern des laufenden Jahrgangs.

Ich abonniere «die synthese» für Fr. 20.—

Synthese-Verlag, Postfach 271, 8033 Zürich