Zeitschrift: Schweizer Monatshefte : Zeitschrift für Politik, Wirtschaft, Kultur
Herausgeber: Gesellschaft Schweizer Monatshefte
Band: 46 (1966-1967)
Heft: 5

Werbung

Nutzungsbedingungen
Die ETH-Bibliothek ist die Anbieterin der digitalisierten Zeitschriften auf E-Periodica. Sie besitzt keine Urheberrechte an den Zeitschriften und ist nicht verantwortlich für deren Inhalte. Die Rechte liegen in der Regel bei den Herausgebern beziehungsweise den externen Rechteinhabern. Das Veröffentlichen von Bildern in Print- und Online-Publikationen sowie auf Social Media-Kanälen oder Webseiten ist nur mit vorheriger Genehmigung der Rechteinhaber erlaubt. Mehr erfahren

Conditions d'utilisation
L'ETH Library est le fournisseur des revues numérisées. Elle ne détient aucun droit d'auteur sur les revues et n'est pas responsable de leur contenu. En règle générale, les droits sont détenus par les éditeurs ou les détenteurs de droits externes. La reproduction d'images dans des publications imprimées ou en ligne ainsi que sur des canaux de médias sociaux ou des sites web n'est autorisée qu'avec l'accord préalable des détenteurs des droits. En savoir plus

Terms of use
The ETH Library is the provider of the digitised journals. It does not own any copyrights to the journals and is not responsible for their content. The rights usually lie with the publishers or the external rights holders. Publishing images in print and online publications, as well as on social media channels or websites, is only permitted with the prior consent of the rights holders. Find out more

Download PDF: 27.11.2025

ETH-Bibliothek Zürich, E-Periodica, https://www.e-periodica.ch

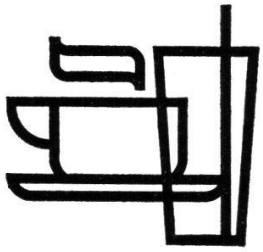

OVOMALTINE

um mehr zu leisten!

Dr. A. Wander AG Bern

20 JAHRE EUROPA-ARCHIV

Zeitschrift für internationale Politik

Begründet von Wilhelm Cornides

Seit 1946 bemüht sich das EUROPA-ARCHIV um eine ernsthafte dokumentarische Analyse der Ereignisse und Entwicklungen der internationalen Politik. Es bringt Beiträge und Berichte aus der Feder erprobter Sachkenner sowie den Wortlaut wichtiger Dokumente; es enthält Hinweise auf die Literatur zur internationalen Politik und eine Chronologie des Weltgeschehens.
Mit dem photomechanischen Nachdruck der vergriffenen Jahrgänge und Einzelfolgen sind alle bisher erschienen Jahrgänge des EUROPA-ARCHIV wieder komplett lieferbar. Mit diesen 20 Jahrgängen liegt ein Nachschlagewerk vor, das in einer Rundfunkbesprechung politischer Zeitschriften treffend charakterisiert wurde als «zeitgeschichtliches Archiv für jene jüngste Phase, die von der historischen Wissenschaft noch nicht erfaßt ist, und ein ungewöhnlich vielseitiges Archiv für Zeitkritik».
Die vollständige Sammlung des EUROPA-ARCHIV, **Jahrgang 1-20 (1946-1965),** komplett mit Inhaltsverzeichnissen und Jahresregistern, ist in 42 gebundenen Bänden mit insgesamt 23000 Seiten erhältlich. **Pauschalpreis DM 1400.—.**
Zur Erschließung der rund 1200 Beiträge und 3000 Dokumente des EUROPA-ARCHIV liegt jetzt ein **20-Jahres-Sammelregister 1946–1965** vor. Durch sein alphabetisches Autorenverzeichnis, chronologisches Dokumentenverzeichnis und detailliertes Sachverzeichnis ermöglicht es das rasche Auffinden der Beiträge, Berichte und Dokumente zu allen wichtigen politischen Ereignissen der Nachkriegszeit. **Ganzleinen, 366 Seiten, DM 45.—.**

Deutsche Gesellschaft für Auswärtige Politik
EUROPA-ARCHIV, Vertrieb: D-6 Frankfurt, Postfach 3685

66/7.23.3d

Sprüngli liefert ins Haus:
Pralinés
Confiserie-Spezialitäten
Torten
Gebäck - Tee - Kaffee
nur ein Telephon
(051) 25 79 22

Unser Versanddienst für
In- und Ausland
nimmt Ihnen alle Formalitäten ab

Sprüngli

Confiserie am Paradeplatz
Zürich, Telefon 25 79 22

Wenn Sie für sich und ihre Familie vorsorgen, erwarten Sie, daß diese Vorsorge auch die mit Ihrer persönlichen Entwicklung wachsenden Bedürfnisse deckt.
Die «Vita» hat mit ihrem

Aufbauplan mit progressivem Kapitalzuwachs

eine Versicherung geschaffen, welche auch den Verhältnissen von morgen Rechnung trägt. Wir arbeiten Ihnen gerne einen individuellen Vorschlag aus und erteilen Ihnen jede weitere Auskunft.

«VITA»

Lebensversicherungs-Aktiengesellschaft

Mythenquai 10, Zürich 2, Tel. 27 48 10 Postfach 764, 8022 Zürich
Vertretungen in der ganzen Schweiz

Photographieren Sie in Farben!

Wir entwickeln und kopieren Ihre Kodacolor Farbphotos innert 3 Arbeitstagen in anerkannt erstklassiger Ausführung. Prompter Postversand.

Das Fachgeschäft für Photo und Kino mit dem erstklassigen Service und der guten Beratung durch erfahrene Fachleute:

SAAGER FOTO/KINO
Zürich, Bahnhofstr. 70, Ecke Rennweg

Auch Ihre Reisezeit ist kostbar

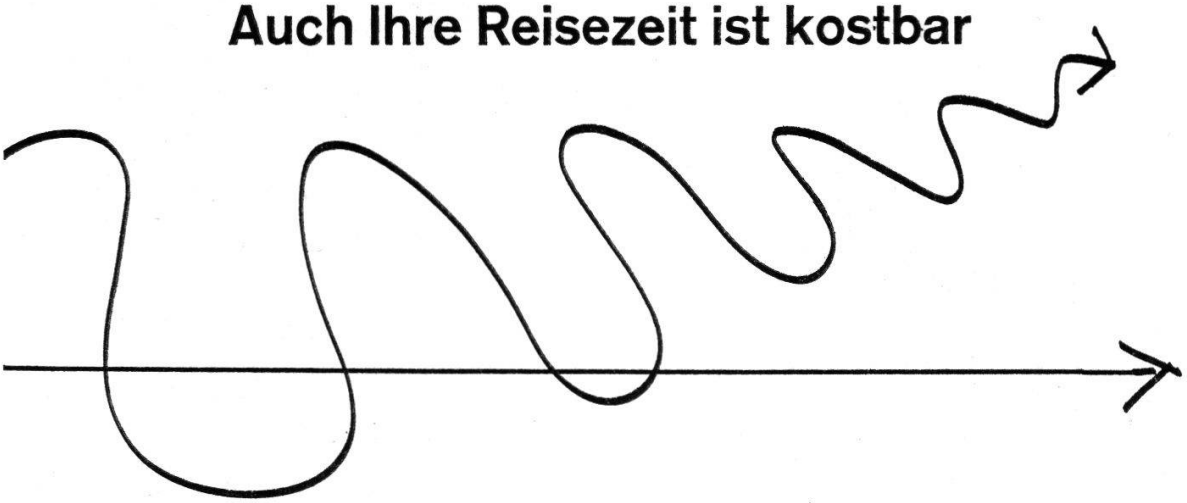

Lohnt es sich wirklich, Hunderte von Kilometern im eigenen Wagen zurückzulegen, wenn Sie jedes Reiseziel in Europa mit Swissair innert weniger Stunden erreichen können?

Flugzeiten ab Schweiz:

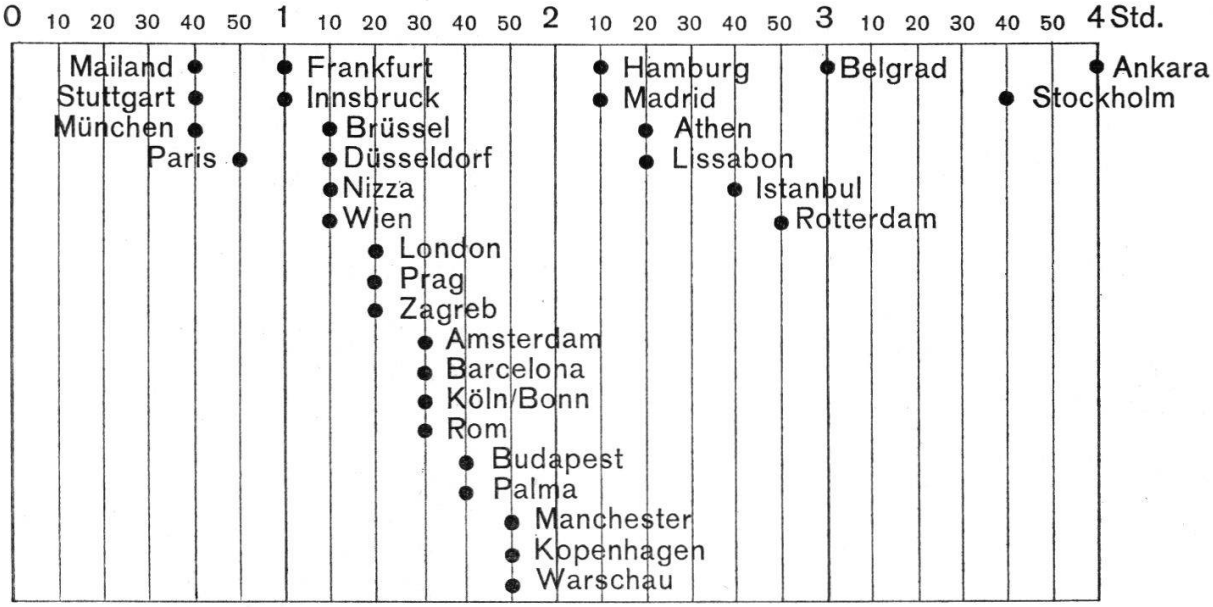

Jedes Swissair-Flugzeug transportiert auch Luftfracht. Ihr IATA-Reisebüro — für Luftfracht Ihr Spediteur — oder die Swissair geben Ihnen gerne ausführliche Auskünfte.

SWISSAIR

Für hohe Ansprüche

Glas als Verpackung

Verkaufsfördernde Glaspackungen liefert die Glashütte
BÜLACH AG, Telefon (051) 96 12 05

Über 100 Jahre Vertrauen zur

RENTENANSTALT

SCHWEIZERISCHE LEBENSVERSICHERUNGS- UND RENTENANSTALT

Hauptsitz in Zürich, General Guisan-Quai 40

Generalagenturen in Aarau, Basel, Bern, Biel, Chur, Freiburg, Genf, Glarus, Lausanne, Lugano, Luzern, Neuenburg, Romanshorn, St. Gallen, Sitten, Solothurn, Winterthur, Zürich

Älteste und größte schweizerische Lebensversicherungsgesellschaft

SANDOZ

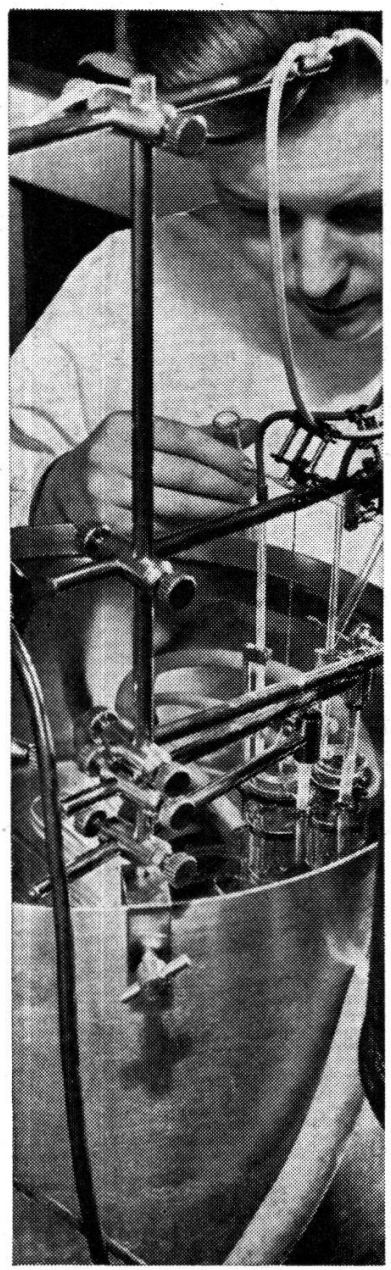

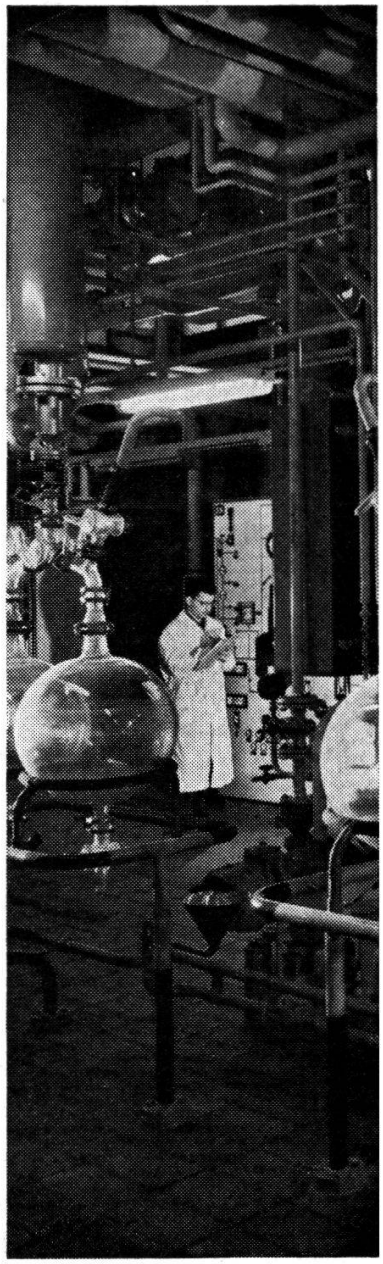

Forschung ist unermüdliches Suchen nach neuem, unentdecktem Land.

SANDOZ-Forscher suchen mit Entdeckergeist nach neuen Wegen zu einem besseren und gesünderen Leben.

Farbstoffe, Pharmazeutika, Chemikalien und agrochemische Produkte von SANDOZ sind weltbekannt.

Webereimaschinen für den Weltmarkt aus Rüti

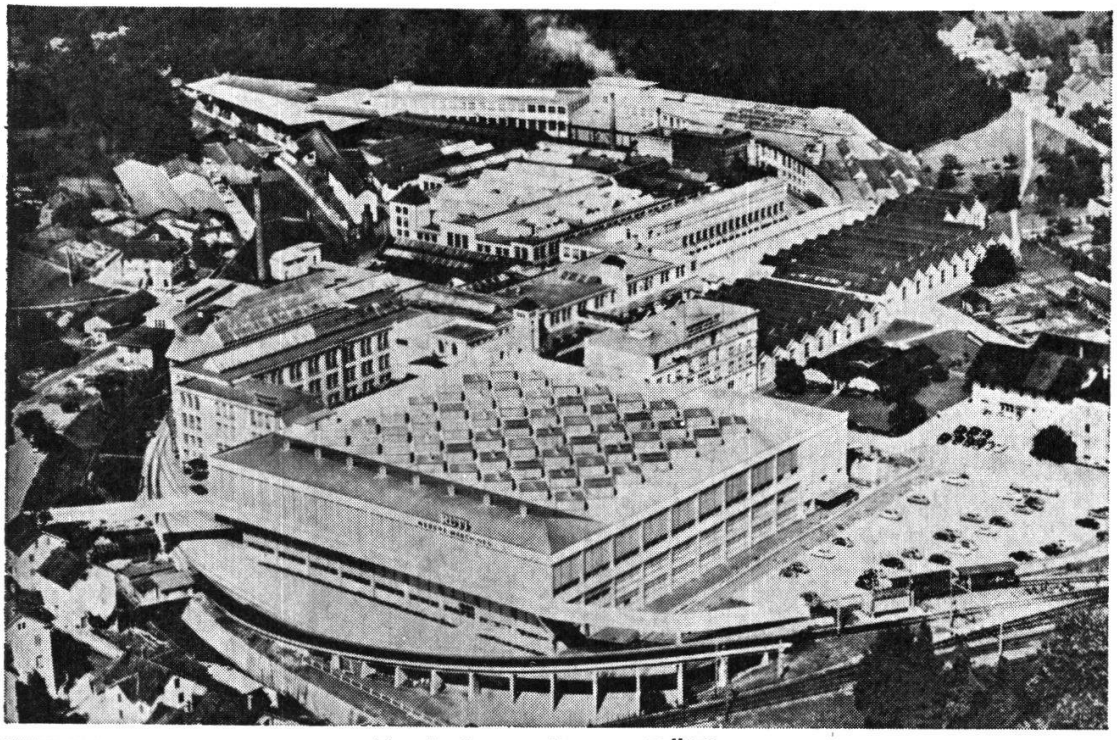

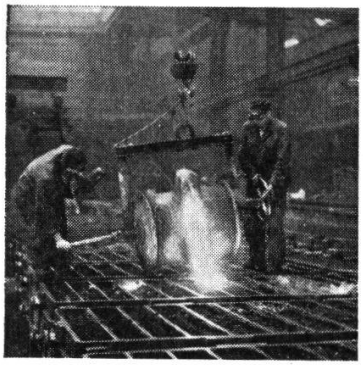

Hunderttausende von RÜTI-Webmaschinen bieten den Textilfabrikanten in aller Welt die Gewähr für eine optimale Produktion.
2700 RÜTI-Mitarbeiter, davon ein großer Stab von Technikern und Ingenieuren, widmen sich ausschließlich der Entwicklung und der Produktion von RÜTI-Webautomaten, Schaftmaschinen und Jacquardmaschinen.
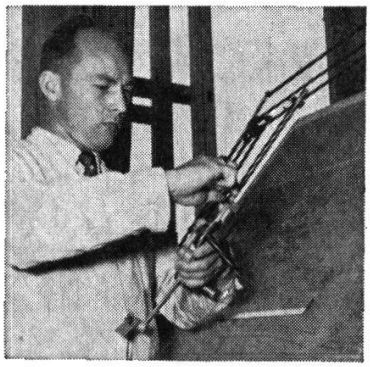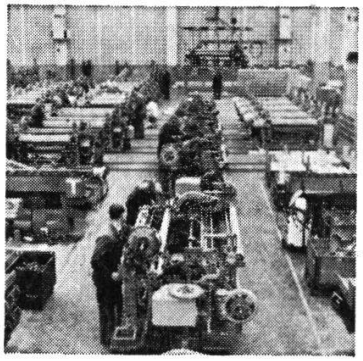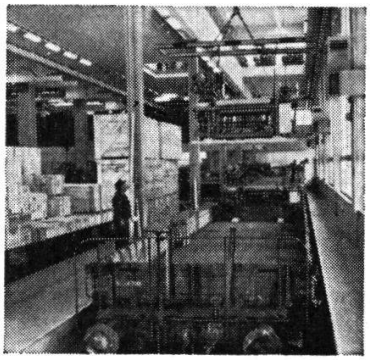
Maschinenfabrik Rüti AG
8630 Rüti ZH