**Zeitschrift:** Schweizerische Lehrerzeitung
**Herausgeber:** Schweizerischer Lehrerverein
**Band:** 103 (1958)
**Heft:** 26

**Anhang:** Musikbeilage Nr. 38 der Schweizerischen Lehrerzeitung
**Autor:** [s.n.]

**Nutzungsbedingungen**
Die ETH-Bibliothek ist die Anbieterin der digitalisierten Zeitschriften auf E-Periodica. Sie besitzt keine Urheberrechte an den Zeitschriften und ist nicht verantwortlich für deren Inhalte. Die Rechte liegen in der Regel bei den Herausgebern beziehungsweise den externen Rechteinhabern. Das Veröffentlichen von Bildern in Print- und Online-Publikationen sowie auf Social Media-Kanälen oder Webseiten ist nur mit vorheriger Genehmigung der Rechteinhaber erlaubt. Mehr erfahren

**Conditions d'utilisation**
L'ETH Library est le fournisseur des revues numérisées. Elle ne détient aucun droit d'auteur sur les revues et n'est pas responsable de leur contenu. En règle générale, les droits sont détenus par les éditeurs ou les détenteurs de droits externes. La reproduction d'images dans des publications imprimées ou en ligne ainsi que sur des canaux de médias sociaux ou des sites web n'est autorisée qu'avec l'accord préalable des détenteurs des droits. En savoir plus

**Terms of use**
The ETH Library is the provider of the digitised journals. It does not own any copyrights to the journals and is not responsible for their content. The rights usually lie with the publishers or the external rights holders. Publishing images in print and online publications, as well as on social media channels or websites, is only permitted with the prior consent of the rights holders. Find out more

**Download PDF:** 08.01.2026

**ETH-Bibliothek Zürich, E-Periodica, https://www.e-periodica.ch**

## Sommer, o volle Zeit

*zu 3 Stimmen* — Willi Gremlich

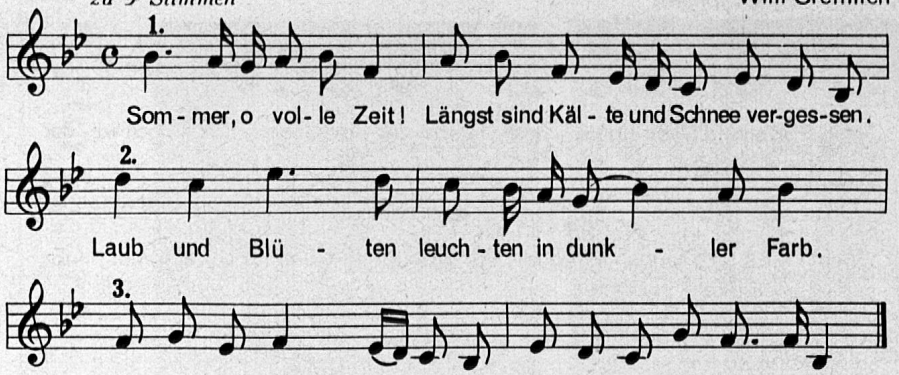


## Lebensregel

*zu 4 Stimmen* — mündlich überliefert

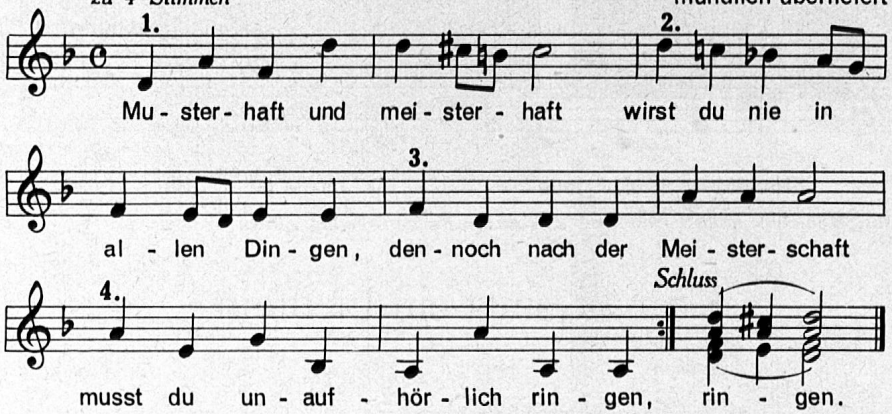


## Wie des Feldes Blumen

*zu 2 Stimmen* — mündlich überliefert

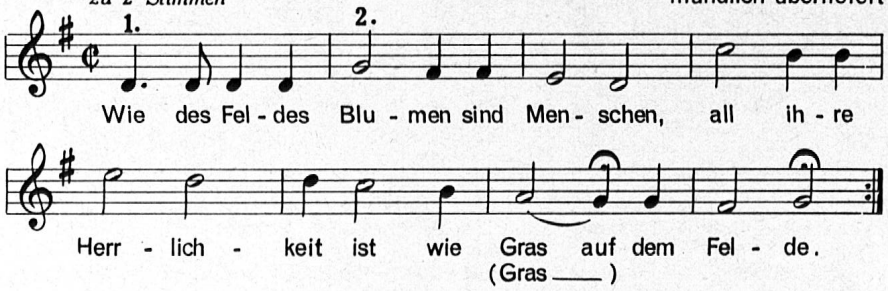


# IM KANON ZU SINGEN

## Lobe den Herrn

*zu 3 Stimmen* — Komponist unbekannt

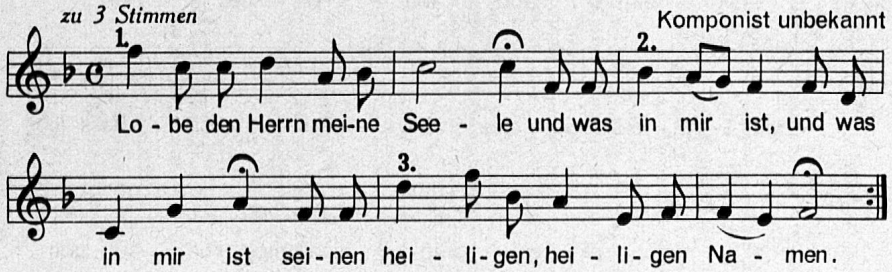


## Hinunter ist der Sonne Schein

(nach einem gleichnamigen Lied von Melchior Vulpius, 1609)

*zu 3 Stimmen* — Tim Zürrer

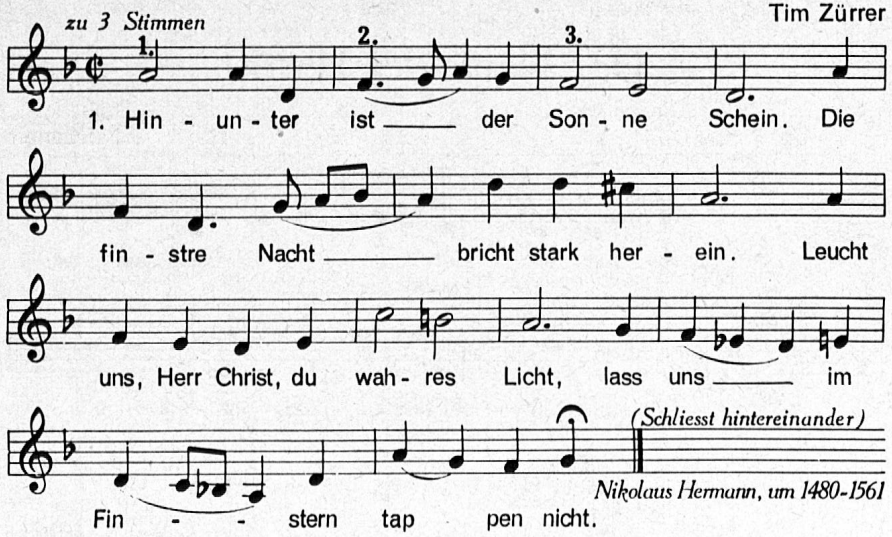


*Nikolaus Hermann, um 1480-1561*

2. Dir sei Dank, dass Du uns den Tag / von Schaden, Gfahr und manchen Plag / durch Deine Engel hast behüt't / aus Gnad und väterlicher Güt.

3. Womit wir han erzürnet Dich, / dasselb verzeih uns gnädiglich / und rechn es unser Seel nicht zu; / lass schlafen uns in Fried und Ruh.

4. Durch Deine Engel die Wach bestell, / dass uns der böse Feind nicht fäll. / Vor Schrecken, Angst und Feuersnot / behüte uns, o lieber Gott!

*Diese Liedblätter sind als Separatabzüge bei der Zürcher Liederbuchanstalt, Beckenhofstr. 31, Zürich 35 erhältlich.*

## Gib mir, o Gott

*zu 5 Stimmen* — H. Bürgin

1. Gib mir, o Gott, ein rei - nes Herz,
2. gib mir deins Gei - stes Ga - ben, hilf, dass ich
3. all mein Le - ben lang dich mög vor Au - gen
4. ha - ben. A - men, A - men.
5.

## Der Name des Herrn

*zu 4 Stimmen* — J.C. Stierlein

1. Der Na - me des Her - - ren sei ge -
(Herrn. _____ )
2.
3. lo - bet, ge - lo - bet und ge - be - ne - dei - et.
(lo - bet)
4.

## Der Herrgott lässt wachsen

*zu 4 Stimmen* — mündlich überliefert

1. Der Herr-gott lässt wach- sen das täg - li - che Brot,
2.
3. er - hebt eu - re Her - zen und dankt da - für Gott.
4.

## Wunder

(Sophie Haemmerli - Marti)

*zu 4 Stimmen* — Otto Müller - Blum

1. Wenn d'Nacht stockär - de - feisch - ter isch, so tuet's doch wi - der
2. ta - ge; nu - me mit Chum - ber und mit Angst de
3. Him - mel nit ver - ha - ge. Es chön - ne hüt no
4. Wun - der gscheh im gros - se Herrgotts - gar - te, eis - mol gönd hun - dert
Chnöpf - li uf, muesch nu - me mö - ge gwar - te.

*Aus „Wenn eine tannigi Hose het" 25 Kanons, Pelikan - Verlag, Zürich*

## Kommt, singt ein Liedlein

*zu 2 Stimmen* — Vilma Pretzlik

1. Kommt, singt ein Lied - lein am Mor - gen, denn
(Lied)
2. es ver - treibt al - le Sor - gen, die in der Nacht uns be-
schlei - chen, dem Lied - lein müs - sen sie wei - chen.

**Oberabteilungen des Städtischen Gymnasiums in Bern**

Auf 1. April 1959 sind am Städtischen Gymnasium in Bern drei Lehrstellen zu besetzen für die Fächer:

**1. Latein**
**evtl. in Verbindung mit einem anderen Fach an der Literarschule**

**2. Englisch**
**evtl. in Verbindung mit einem anderen Fach an den Oberabteilungen**

**3. Chemie**
**vorerst noch in Verbindung mit einem andern Fach oder mit verminderter Stundenzahl an den Oberabteilungen**

Interessenten beziehen vor der Einreichung ihrer Bewerbung eine nähere Orientierung und die nötigen Formulare beim Sekretariat des Städtischen Gymnasiums in Bern, Kirchenfeldstrasse 25.

Die Anmeldungen sind einzureichen: für die Stelle Nr. 1 an das **Rektorat der Literarschule;** für die Stellen Nr. 2 und Nr. 3 an das **Oberrektorat Bern, Kirchenfeldstrasse 25, bis 31. Juli 1958.** Persönliche Vorstellung nur auf Einladung.


Sämtliche
in diesem Verzeichnis
aufgeführten Platten
für den

**Schulunterricht**

sind erhältlich
in unserem grossen
**Platten-Sortiment**

**Jecklin**
Platten und Radio
Pfauen, Zürich 1
Telephon (051) 24 16 73

**Sie kaufen nirgends vorteilhafter**

**Schulfunk-Anlagen**
**Grammophone**
**Radio-Grammo**
**Tonband-Geräte**
**Fernseher**

**ZU IMPORT-PREISEN**

20—35 % Rabatt
auf normale Ladenpreise
Verlangen Sie bitte unverbindlich
Kataloge oder Offerte

**RADIO-IMPORT ZÜRICH**

General-Wille-Strasse 20
(Haus Hotel Ascot), b. Bahnhof Enge,
Telephon 23 24 54 / 23 24 75

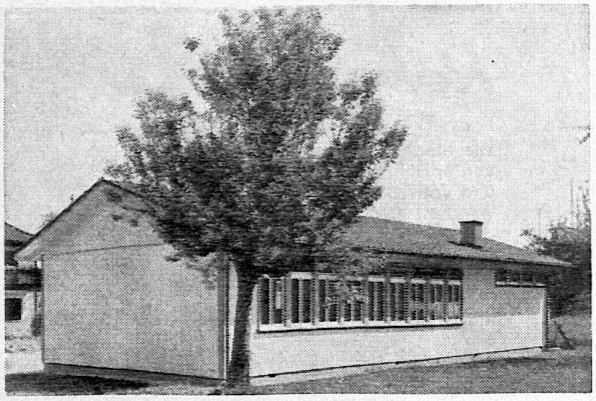

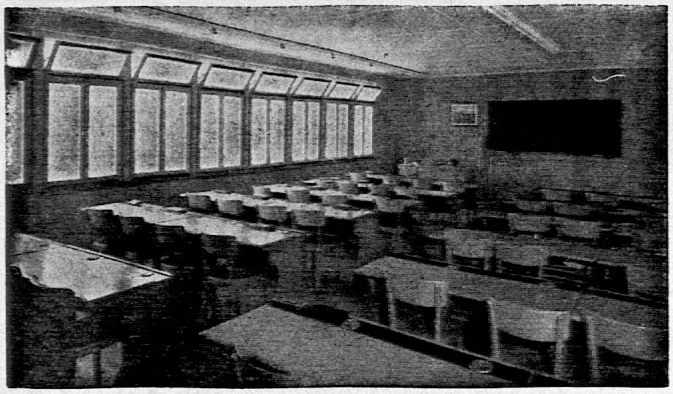

**Schulpavillons**
System «HERAG»

aus vorfabrizierten, zerlegbaren Elementen. Rasch montiert, gut isoliert.

Bestens geeignet zur Behebung der akuten Raumnot. Günstig im Preis.

Auskunft, Prospekt und Referenzen durch

**Hector Egger AG.,** Bauunternehmung
LANGENTHAL und OBERRIET (SG)
Telephon Langenthal (063) 2 33 55 Telephon Oberriet (071) 7 81 37

Staub = Feind Nr. 1 der Langspielplatte,
**STATI-CLEAN** = Feind Nr. 1 des Staubes

**STATICLEAN**
— entfernt die statische Aufladung der Langspielplatten
— reinigt alle Normal- und Langspielplatten
— hält die Oberfläche stets sauber,
zieht den Staub nicht mehr an
— verlängert die Lebensdauer Ihrer wertvollen Platten
— verringert das Nadelgeräusch
— erhöht die Tontreue
— von hervorragenden Musikkritikern empfohlen
— geprüft durch viele Laboratorien
und benützt von den schweizerischen Radiostudios
— erhältlich zum Preis von Fr. 8.50
in der bequemen Zerstäuberdose bei Ihrem Fachhändler.

---

**GRADO-TONABNEHMER**
der teuerste aber auch der beste

Frequenzumfang: 18-28000 Hz.
Ausgangsleistung 3 Millivolt bei 5 cm Vorschub je Sekunde.
Gleichstromwiderstand 600 Ohm
Impedanz 600 Ohm
Gewicht 15 g
Laterale Masse 1,8 Milligramm, vertikale Masse 0,1 Milligramm.
Eliminiert die elektrostatische Aufladung der Platten durch radioaktives Sulfat, wirksam auf eine Entfernung von 40 mm.
Halbzeit 1600 Jahre
Diamantnadel, beim Abspielen sichtbar,
daher bequem zum Abtasten. Preis Fr. 285.—
GRADO-Tonarm aus Walnussholz für weitere Tonverbesserung und geringere Plattenabnützung
ebenfalls erhältlich zu Fr. 230.—

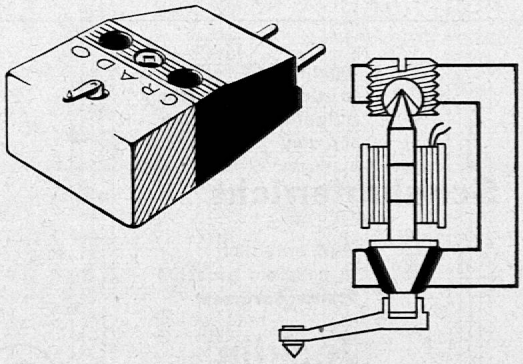


---

# DYNAKIT

**DYNAKIT**
Der amerikanische Hi-Fi-Verstärker **zum Selbstbau**

| | |
|---|---|
| Modell 1 50 Watt | Fr. 725.— |
| Modell 2 60 Watt | „ 780.— |
| Modell 3 Vorverstärker | „ 358.— |

(unmontiert Fr. 100.— Abzug)

---

## *Revere* Rundstrahler

Die elegante* Tonbandmaschine
von sprichwörtlicher Unverwüstlichkeit
und von Kinderhand bedienbar

**360° Rundstrahleffekt**

Modell 925, 9½ cm, Fr. 810.— komplett
Modell 1125, 9½ cm und 19 cm, Fr. 1125.— komplett

* Gehäuse aus Fiberglas, mit Reinleinen überzogen

---

**Tonjäger und Freunde der Musik**

Hier die neueste Tonbandmaschine aus USA
Grösste Leistung: 10 Watt
Kleinstes Gewicht: 10 kg
Grösster Tonumfang: 40-15000 Hz
Höchste Eleganz, in Zahlen nicht ausdrückbar

## *Wollensak*

Vorbild der Bandrekorder, Weltmeister im Leichtgewicht

Modell 1550 komplett Fr. 1290.—

---

Prospekte durch Ihren Fachhändler
oder durch die Generalvertretung I. Weinberger,
Postfach, Zürich 42, Tel. 051 / 26 96 40

AZ
Zürich 1