Zeitschrift: Der Traktor und die Landmaschine : schweizerische landtechnische Zeitschrift

Herausgeber: Schweizerischer Verband für Landtechnik

Band: 27 (1965)

Heft: 9

Nachruf: Luigi Cattori

Autor: [s.n.]

Nutzungsbedingungen

Die ETH-Bibliothek ist die Anbieterin der digitalisierten Zeitschriften auf E-Periodica. Sie besitzt keine Urheberrechte an den Zeitschriften und ist nicht verantwortlich für deren Inhalte. Die Rechte liegen in der Regel bei den Herausgebern beziehungsweise den externen Rechteinhabern. Das Veröffentlichen von Bildern in Print- und Online-Publikationen sowie auf Social Media-Kanälen oder Webseiten ist nur mit vorheriger Genehmigung der Rechteinhaber erlaubt. Mehr erfahren

Conditions d'utilisation

L'ETH Library est le fournisseur des revues numérisées. Elle ne détient aucun droit d'auteur sur les revues et n'est pas responsable de leur contenu. En règle générale, les droits sont détenus par les éditeurs ou les détenteurs de droits externes. La reproduction d'images dans des publications imprimées ou en ligne ainsi que sur des canaux de médias sociaux ou des sites web n'est autorisée qu'avec l'accord préalable des détenteurs des droits. En savoir plus

Terms of use

The ETH Library is the provider of the digitised journals. It does not own any copyrights to the journals and is not responsible for their content. The rights usually lie with the publishers or the external rights holders. Publishing images in print and online publications, as well as on social media channels or websites, is only permitted with the prior consent of the rights holders. Find out more

Download PDF: 11.08.2025

ETH-Bibliothek Zürich, E-Periodica, https://www.e-periodica.ch

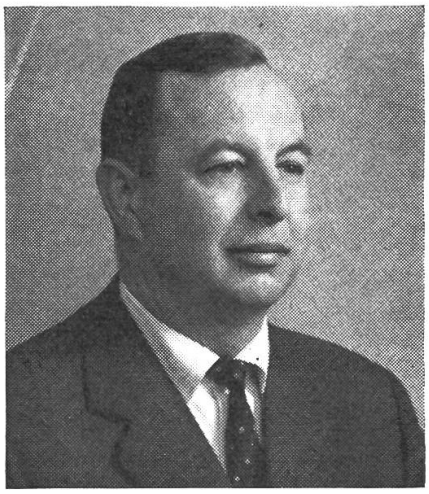

† Luigi Cattori

Camorino (1910–1965)
Präsident der Sektion Tessin

Nach dreimonatigem Spitalaufenthalt starb am 12. April 1965 Herr Luigi Cattori, Präsident der Sektion Tessin und Mitglied des Zentralvorstandes des Schweiz. Traktorverbandes.

Im Alter von erst 54 Jahren verschwand eine der markantesten und repräsentativsten Persönlichkeiten der Tessiner Landwirtschaft. Nach Absolvierung der landwirtschaftlichen Schule Cernier/NE wandte er die dort erworbenen Fachkenntnisse bei der Bewirtschaftung des väterlichen Betriebes auf der Magadino-Ebene an. Im Laufe der Jahre arbeitete er diesen Betrieb unter Anwendung neuzeitlicher Kultur- und Organisationsmethoden zu einem der bestgeführten Betriebe des Kantons empor. Schon früh erkannte der Verstorbene die Notwendigkeit, sich auch in der Landwirtschaft von alten, traditionsgebundenen Methoden zu lösen. Hiezu bedurfte es einer neuen, der organisatorischen und genossenschaftlichen Bewegung gegenüber offene Mentalität. Man musste von den Errungenschaften der Wissenschaft und der Technik profitieren, um dem Boden bessere Erzeugnisse abzugewinnen und sie zu hochwertigen Produkten zu verarbeiten. So wirkte Luigi Cattori bei der Gründung und Leitung von über einem Dutzend landw. Organisationen und Genossenschaften mit. Dank seinem gründlichen Fachwissen, dank seiner organisatorischen Talente, mit seinem einfachen aber klaren, überzeugtem und überzeugendem Wort erwarb er sich bei der ganzen landw. Bevölkerung ein grosses Ansehen und grosse Achtung auch bei den andern Bevölkerungsschichten. Er wurde somit zum eigentlichen Vertreter der Tessiner Landwirtschaft, nicht nur innerhalb des Kantons, wo er deren Interessen im Verwaltungsrat der Tessiner Staatsbank und im Grossen Rat, später an der Spitze des Tessiner Bauernverbandes wahrte, sondern auch auf schweizerischer Ebene, im Schosse des Leitenden Ausschusses des Schweizerischen Bauernverbandes.

In den Kreisen unseres Zentralvorstandes und unserer Delegierten, denen er seit 1949 angehörte, war Herr Luigi Cattori bald sehr beliebt und geschätzt. Er war nicht nur ein guter Fachmann, sondern vor allem ein lieber Mensch und Kollege. Wir versichern seiner Familie und dem Vorstand der Sektion Tessin, dass wir den lieben Verstorbenen stets in bester Erinnerung behalten werden und dass wir ihm für den guten, positiven Geist, den er in unsere Reihen getragen hat, immer dankbar sein werden. Addio caro amico Luigi! -i.

Wir suchen einen

Verkäufer-Monteur

für Verkauf und Montage von gut eingeführten Traktor-Zubehörteilen.
Gebiet: Westschweiz und Wallis.
Fixum, Provision, Spesenvergütung. Auto von Firma gestellt.
Interessante Möglichkeit, z. B. für tüchtigen Landmaschinenmechaniker.
Prima Verdienst für einsatzfreudigen Mann.

Bewerbungen an Chriffre T 1244 H der HOFMANN-ANNONCEN,
8163 Obersteinmaur ZH