Zeitschrift: Der Traktor und die Landmaschine : schweizerische landtechnische Zeitschrift

Herausgeber: Schweizerischer Verband für Landtechnik

Band: 27 (1965)

Heft: 3

Werbung

Nutzungsbedingungen

Die ETH-Bibliothek ist die Anbieterin der digitalisierten Zeitschriften auf E-Periodica. Sie besitzt keine Urheberrechte an den Zeitschriften und ist nicht verantwortlich für deren Inhalte. Die Rechte liegen in der Regel bei den Herausgebern beziehungsweise den externen Rechteinhabern. Das Veröffentlichen von Bildern in Print- und Online-Publikationen sowie auf Social Media-Kanälen oder Webseiten ist nur mit vorheriger Genehmigung der Rechteinhaber erlaubt. Mehr erfahren

Conditions d'utilisation

L'ETH Library est le fournisseur des revues numérisées. Elle ne détient aucun droit d'auteur sur les revues et n'est pas responsable de leur contenu. En règle générale, les droits sont détenus par les éditeurs ou les détenteurs de droits externes. La reproduction d'images dans des publications imprimées ou en ligne ainsi que sur des canaux de médias sociaux ou des sites web n'est autorisée qu'avec l'accord préalable des détenteurs des droits. En savoir plus

Terms of use

The ETH Library is the provider of the digitised journals. It does not own any copyrights to the journals and is not responsible for their content. The rights usually lie with the publishers or the external rights holders. Publishing images in print and online publications, as well as on social media channels or websites, is only permitted with the prior consent of the rights holders. Find out more

Download PDF: 11.08.2025

ETH-Bibliothek Zürich, E-Periodica, https://www.e-periodica.ch

AGROLA-Motorenöle halten auch Ihren Motor jung!

Fortschrittliche Landwirte verwenden für Traktoren und Landmaschinen nur hochwertige AGROLA-Motorenöle.

AGROLA-HD-Motorenöle haben sich seit Jahren bei höchsten Anforderungen in der Landwirtschaft und bei jeder Witterung bestens bewährt.

AGROLA-HD-Motorenöle sind aus hochwertigen Schmierölen und wirksamen Zusätzen hergestellt.

Und nicht zu vergessen:

AGROLA-HD-Motorenöle sind äusserst günstig im Preis: Kanne à 9 kg, nur Fr. 25. – Kanne à 18 kg, nur Fr. 44. – erhältlich bei Ihrer landw. Genossenschaft oder den landw. Genossenschaftsverbänden:

Landverband St. Gallen Tel. 071/23 32 32
Nordwestverband Solothurn 065/ 2 62 62
VOLG Winterthur ZH Tel. 052/ 8 22 11

agrola

6501

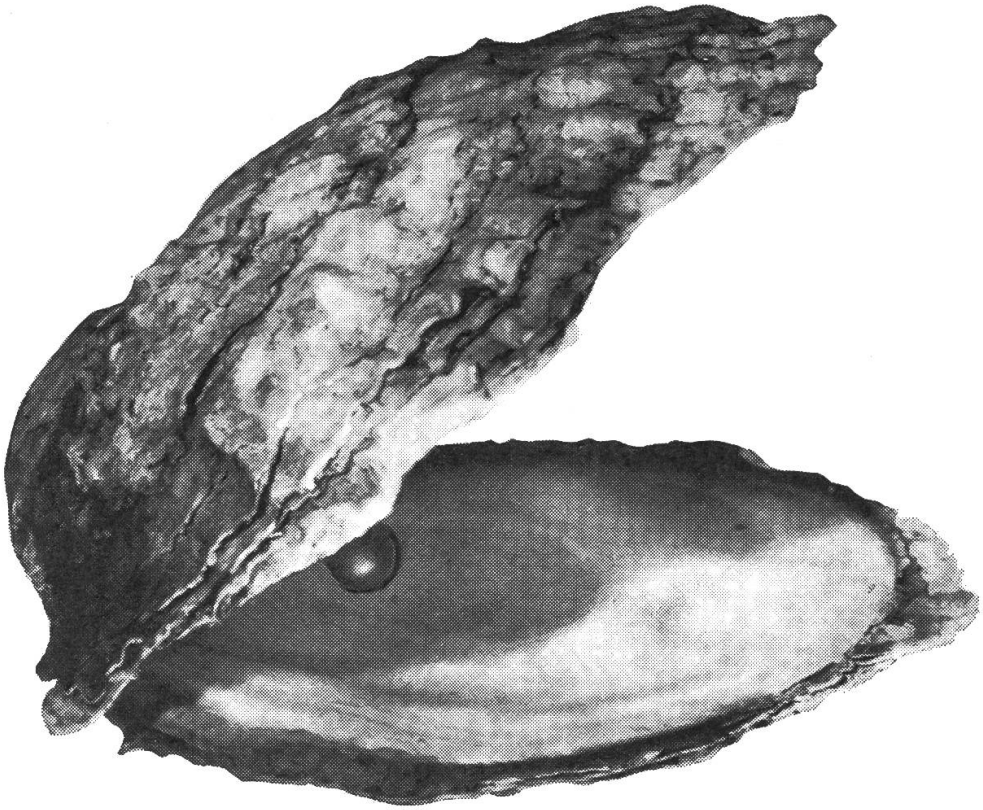

Schwarze Perle gesucht...

Sie brauchen kein Perlenfischer zu sein, um eine schwarze Perle zu finden.
Klappen Sie die Motorhaube Ihres Autos auf, oder sehen Sie einmal unter die hintere Sitzbank. Wenn Ihre Batterie die Marke VARTA trägt, dann besitzen Sie die schwarze Perle.
Die VARTA-Autobatterie — in Millionen Autos, auch unter extremsten Bedingungen zuverlässig und beständig.
VARTA-Autobatterien — ein Produkt aus Europas führender Akkumulatorenfabrik.

Ihre schwarze Perle

die VARTA-Autobatterie

immer wieder **VARTA** wählen

VARTA Batterie Aktiengesellschaft, Burgdorf
Alleinvertrieb ESA, Burgdorf, Basel, Lausanne, Zürich

VARTA