Zeitschrift: Der Traktor und die Landmaschine : schweizerische landtechnische Zeitschrift

Herausgeber: Schweizerischer Verband für Landtechnik

Band: 23 (1961)

Heft: 9

Werbung

Nutzungsbedingungen

Die ETH-Bibliothek ist die Anbieterin der digitalisierten Zeitschriften auf E-Periodica. Sie besitzt keine Urheberrechte an den Zeitschriften und ist nicht verantwortlich für deren Inhalte. Die Rechte liegen in der Regel bei den Herausgebern beziehungsweise den externen Rechteinhabern. Das Veröffentlichen von Bildern in Print- und Online-Publikationen sowie auf Social Media-Kanälen oder Webseiten ist nur mit vorheriger Genehmigung der Rechteinhaber erlaubt. Mehr erfahren

Conditions d'utilisation

L'ETH Library est le fournisseur des revues numérisées. Elle ne détient aucun droit d'auteur sur les revues et n'est pas responsable de leur contenu. En règle générale, les droits sont détenus par les éditeurs ou les détenteurs de droits externes. La reproduction d'images dans des publications imprimées ou en ligne ainsi que sur des canaux de médias sociaux ou des sites web n'est autorisée qu'avec l'accord préalable des détenteurs des droits. En savoir plus

Terms of use

The ETH Library is the provider of the digitised journals. It does not own any copyrights to the journals and is not responsible for their content. The rights usually lie with the publishers or the external rights holders. Publishing images in print and online publications, as well as on social media channels or websites, is only permitted with the prior consent of the rights holders. Find out more

Download PDF: 11.08.2025

ETH-Bibliothek Zürich, E-Periodica, https://www.e-periodica.ch

Der neue **Miststreuer KRÜGER H-3**

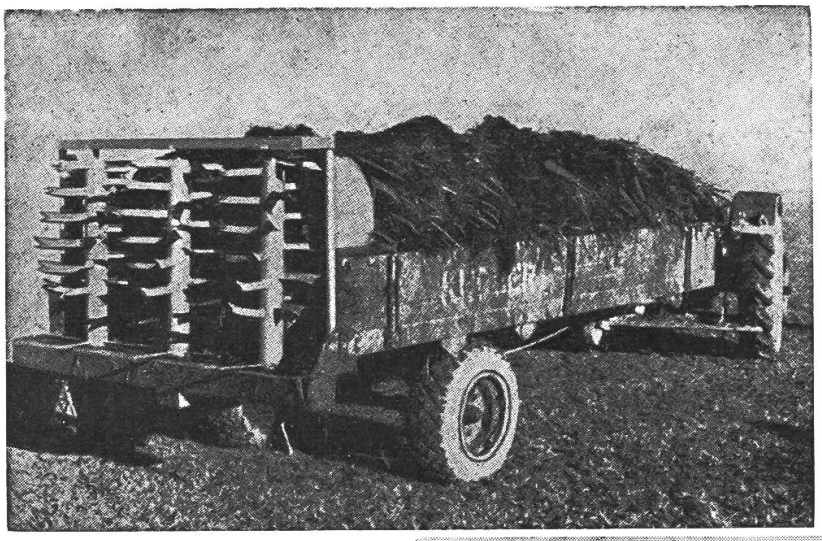

Sensationell in der Leistung, streut bis 5 m breit.

Sensationell im Preis!

- **Einsatzbereit ohne weitere Nebenkosten.**
- **Ladehöhe 80 cm**
- **Stabile Bauart**
- **Ladeinhalt bis 5 m³**
- **Leicht und schnell abnehmbares Streuaggregat**

- **Schon mit Kleintraktor ab 12 PS verwendbar**
- **Leichtzügigkeit**
- **Verschleissfest**
- **Streut alle Mistarten**
- **Vorschubeinstellung vom Traktorsitz aus**

Alle von uns gelieferten landwirtschaftl. Fahrzeuge sind den neuen Vorschriften entsprechend ausgerüstet.

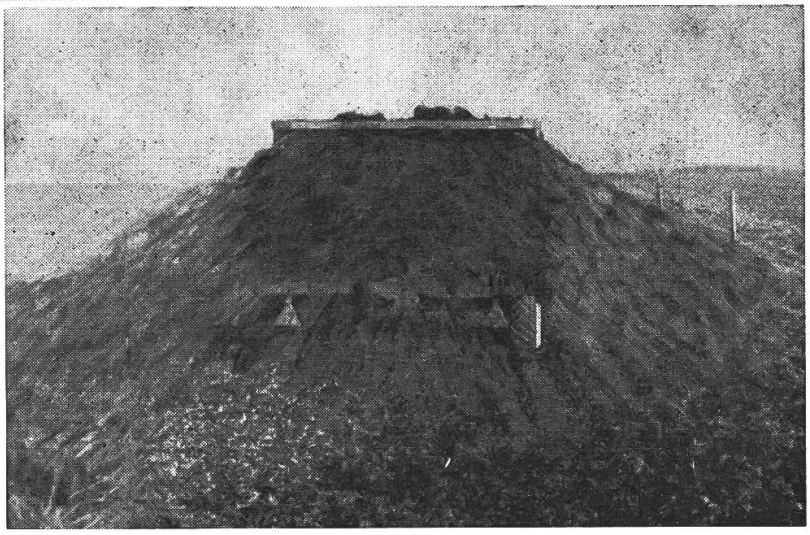

Ganzjährige Verwendungsmöglichkeit als Miststreuer-, Acker-, Heu- und Getreidewagen!
Entladen von Kartoffeln, Rüben usw. durch Abschieben mittels Kratzboden. –
3 verschiedene Grössen!
Auf Wunsch unverbindliche Vorführung auf dem eigenen Hof.
Verlangen Sie Prospekte bei der Generalvertretung für die Schweiz:

Hans Albrecht, Stadel bei Niederglatt (ZH)
Fahrzeugbau und Landmaschinen Telefon (051) 94 21 39

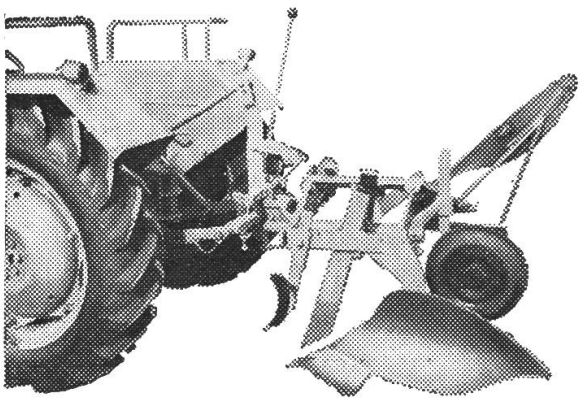

Der Pflug „Rasemottes" Henriod 1961
mit seinen neuen Streichbrettern ist ein grosser Erfolg.
Wir liefern überall hin.
Er leistet überall gute Dienste.
Lieferung **sofort nach Bestellung.**
Warten Sie nicht länger – Sie werden tadellos bedient sein!

PAUL HENRIOD S.à r.l.
Ateliers de constructions
Echallens (Vaud), Tel. (021) 4 14 14 - 4 14 15

Alleinvertretung: FERGUSON-Traktoren: Service Company Ltd., Dübendorf

Für den Landwirt liegt das Geld nicht auf der Straße . . . dafür aber auf seinen Feldern und in der rationellen Bewirtschaftung derselben!

3 erprobte Helfer

stellen ihre Leistung gerne in Ihre Dienste:

❶ **-JF-**

. . . der Bindemäher für Schweizer Verhältnisse

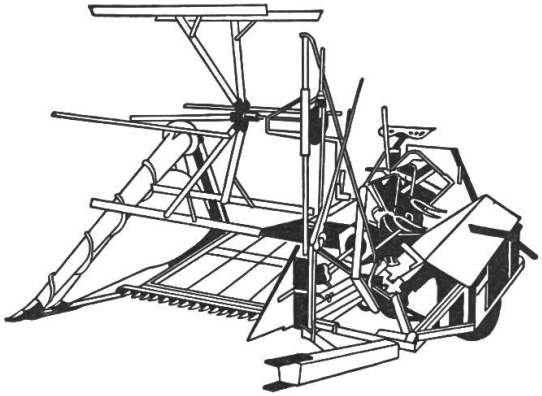

nicht nur sehr günstig im Preis und billig im Unterhalt, sondern auch unerreicht in der Leistung dank der bis in alle Details durchkonstruierten Bauart. – Nur noch 1 Tuch, keine Ketten. Geeignet für Pferde- und Traktorenzug. – **Dies ist die Maschine** genau abgestimmt für **Ihren Betrieb!**

❷

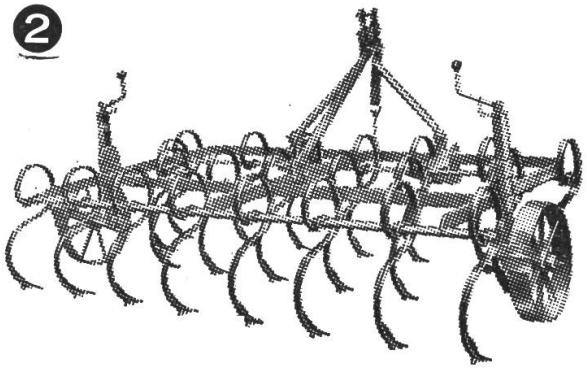

FM-Kulturegge
das ideale Traktoranbaugerät
für leichte Bodenverhältnisse.

❸

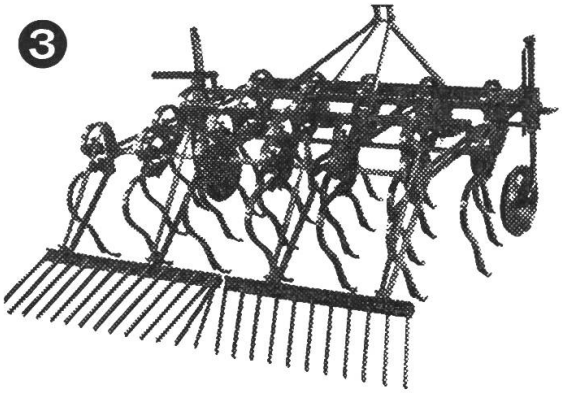

MARSK STIG-Allzweckegge
für schweren und lehmigen Boden
das einzig Richtige!

Beachten Sie bei beiden Eggen die speziell geformten Zinken. Darin liegt nämlich der Vorteil und die gewaltige Leistung. Fragen Sie uns an, wir werden Ihnen diese Spitzenleistungen im modernen Eggenbau gerne unverbindlich erklären.

MESSER

Ernst Messer AG
Sissach
Landmaschinen
Tel. (061) 85 23 21