Zeitschrift: Der Traktor und die Landmaschine : schweizerische landtechnische Zeitschrift

Herausgeber: Schweizerischer Verband für Landtechnik

Band: 21 (1959)

Heft: 7

Nachruf: Jakob Gentsch, Oberneunforn

Autor: [s.n.]

Nutzungsbedingungen

Die ETH-Bibliothek ist die Anbieterin der digitalisierten Zeitschriften auf E-Periodica. Sie besitzt keine Urheberrechte an den Zeitschriften und ist nicht verantwortlich für deren Inhalte. Die Rechte liegen in der Regel bei den Herausgebern beziehungsweise den externen Rechteinhabern. Das Veröffentlichen von Bildern in Print- und Online-Publikationen sowie auf Social Media-Kanälen oder Webseiten ist nur mit vorheriger Genehmigung der Rechteinhaber erlaubt. Mehr erfahren

Conditions d'utilisation

L'ETH Library est le fournisseur des revues numérisées. Elle ne détient aucun droit d'auteur sur les revues et n'est pas responsable de leur contenu. En règle générale, les droits sont détenus par les éditeurs ou les détenteurs de droits externes. La reproduction d'images dans des publications imprimées ou en ligne ainsi que sur des canaux de médias sociaux ou des sites web n'est autorisée qu'avec l'accord préalable des détenteurs des droits. En savoir plus

Terms of use

The ETH Library is the provider of the digitised journals. It does not own any copyrights to the journals and is not responsible for their content. The rights usually lie with the publishers or the external rights holders. Publishing images in print and online publications, as well as on social media channels or websites, is only permitted with the prior consent of the rights holders. Find out more

Download PDF: 11.08.2025

ETH-Bibliothek Zürich, E-Periodica, https://www.e-periodica.ch

† Jakob Gentsch, Oberneunforn

Geschäftsführer der Sektion Thurgau

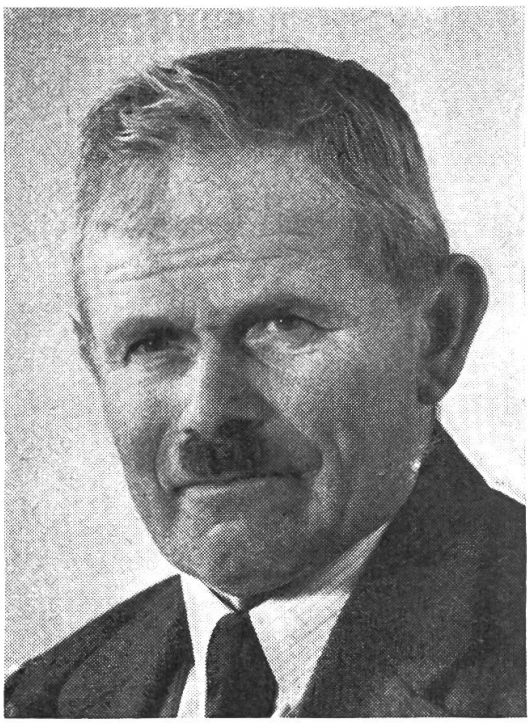

Ein herzensguter Mensch und lieber Freund ist nicht mehr! Das wurde uns am 2. Juli 1959 nach der Beisetzung des so plötzlich von uns gegangenen Jakob Gentsch voll bewusst. Es war ein schmerzlicher Abschied. Mit Tränen in den Augen sahen wir den Sarg in's Grab sinken. Jetzt, erst jetzt, mussten wir uns mit dem Unfassbaren abfinden.

Jakob Gentsch hat die Geschäftsstelle des Thurgauischen Traktorverbandes im Jahre 1949 übernommen. Als Schlichter und Unscheinbarer kam er zum ersten Mal an eine unserer Versammlungen. Bald aber erkannte man, dass die kleine Gestalt ein warmes, liebes Herz einschloss und einen Kopf von überdurchschnittlicher Intelligenz trug. Der Verstorbene war ein grosser, nimmermüder Schaffer und ein Mann von minutiöser Pünktlichkeit. Er gönnte sich selbst mit seinen 66 Jahren noch keine Ruhe. Nebst der Leitung seines Landwirtschaftsbetriebes oblagen ihm noch 8 bis 9 verschiedene Ressorts öffentlicher und landwirtschaftlicher Belange.

Jakob Gentsch hat in unserer Sektion Thurgau und damit auch für unseren Zentralverband Grosses gewirkt. Wir sind ihm dafür zu grossem Dank verpflichtet. Seinen lieben Angehörigen sprechen wir unser tief empfundenes Beileid aus. Wir versichern sie, dass wir mit ihnen um den lieben Verstorbenen trauern. Auch den Vorstand der Sektion Thurgau versichern wir unserer Anteilnahme, wissen wir doch um den Verlust, den sie mit diesem Hinschied erleidet.

Dir aber, lieber Jakob, danken wir nochmals für alles und als Christen sagen wir «auf Wiedersehn!» *-r.*

Kartoffelvollernter und Zuckerrübenerntemaschinen können nicht einfach genug konstruiert sein !

diese Forderung ergibt sich aus unserer unvergleichlich grossen Erfahrung im Vollernterbau, sowie stets engen Verbundenheit mit der Praxis.

Für typisch schweizerische Verhältnisse (Familienbetrieb mit bewusst unabhängiger Maschinenverwendung)

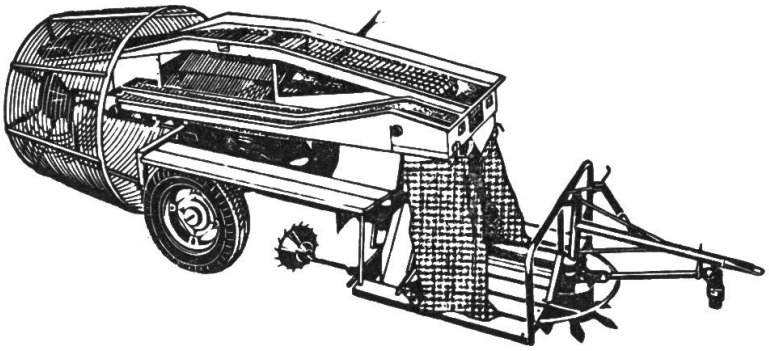

Standard-Typ

unvergleichlich in seiner tausendfach erprobten Zweckmässigkeit in guten, auch steinigen und haldigen Verhältnissen.

Spezial-Typ

für grössere Leistungen auch in schwierigen Verhältnissen (stark schollenanfällige Böden usw.). Ia Arbeitsqualität ohne Minderleistung. (Kriechgang am Traktor nicht mehr notwendig.)

SAMRO - für die Kartoffel- und Zuckerrübenernte

KUNZ & CO., BURGDORF

Maschinenfabrik **Tel. (034) 2 16 81**