Zeitschrift: Der Traktor und die Landmaschine : schweizerische landtechnische Zeitschrift

Herausgeber: Schweizerischer Verband für Landtechnik

Band: 21 (1959)

Heft: 6

Werbung

Nutzungsbedingungen

Die ETH-Bibliothek ist die Anbieterin der digitalisierten Zeitschriften auf E-Periodica. Sie besitzt keine Urheberrechte an den Zeitschriften und ist nicht verantwortlich für deren Inhalte. Die Rechte liegen in der Regel bei den Herausgebern beziehungsweise den externen Rechteinhabern. Das Veröffentlichen von Bildern in Print- und Online-Publikationen sowie auf Social Media-Kanälen oder Webseiten ist nur mit vorheriger Genehmigung der Rechteinhaber erlaubt. Mehr erfahren

Conditions d'utilisation

L'ETH Library est le fournisseur des revues numérisées. Elle ne détient aucun droit d'auteur sur les revues et n'est pas responsable de leur contenu. En règle générale, les droits sont détenus par les éditeurs ou les détenteurs de droits externes. La reproduction d'images dans des publications imprimées ou en ligne ainsi que sur des canaux de médias sociaux ou des sites web n'est autorisée qu'avec l'accord préalable des détenteurs des droits. En savoir plus

Terms of use

The ETH Library is the provider of the digitised journals. It does not own any copyrights to the journals and is not responsible for their content. The rights usually lie with the publishers or the external rights holders. Publishing images in print and online publications, as well as on social media channels or websites, is only permitted with the prior consent of the rights holders. Find out more

Download PDF: 11.08.2025

ETH-Bibliothek Zürich, E-Periodica, https://www.e-periodica.ch

— MESSER —

Erntemaschinen für jeden Betrieb gross in Leistung - günstig im Preis

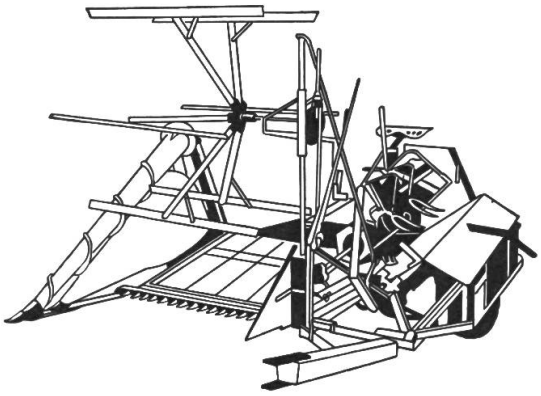

-JF- Bindemäher . . .

ideal in seiner Verwendungsmöglichkeit für unsere schweizerischen Verhältnisse. Nur noch ein Tuch, keine Ketten mehr. Verblüffend leichtzügig.

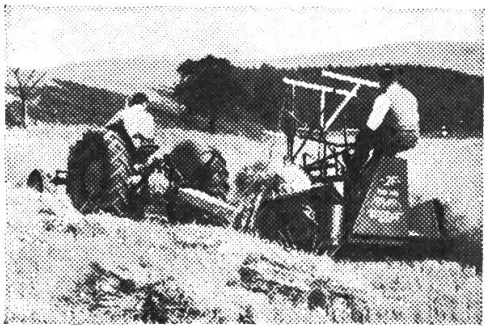

Ueber 2000 zufriedene Schweizer-Kunden . . . ., diese Tatsache spricht für die Qualität des -JF-Binders. Vom IMA geprüft und anerkannt.

Der Mähdrescher Dronningborg

mit dem neuen, patentierten Zweiweg-Entgranner mit Unkrauttrenner und Gegenstrom-Steigluftreinigung. — DRONNINGBORG wird selbst von leichten und kleinen Traktoren gut und mühelos gezogen.

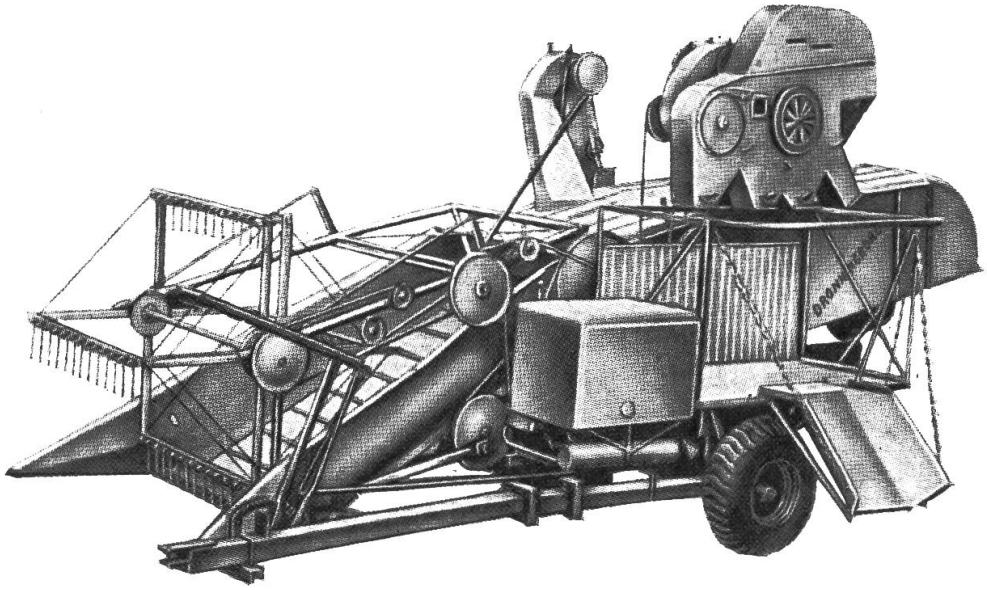

DRONNINGBORG ist dauerhafter als alles Bisherige, dank zweckmässiger und solider Konstruktion. Vom IMA geprüft und anerkannt. Leistung bis zu 64 Aren per Stunde.

Verlangen Sie Prospekte und Preise — wir beraten Sie gerne.

Ernst Messer Landmaschinen Tel. 061/85 12 10 **Sissach BL**

Warum schützt **Rugal** -Motorenöl besser?

Rugal neutralisiert auch den Schwefel, der in den Dieseltreibstoffen meist enthalten ist. Also auch bei Dieselmotoren erhöhter Schutz vor Korrosion durch Rugal. Erhöhter Schutz = weniger Störungen, längeres Leben.

Direktverkauf zu günstigen Preisen durch

BLAHA

W. Blaser & Co. Hasle-Rüegsau, 034/35855

MERZ-SIMPLEX

Die tausendfach bewährte **Schleifmaschine**

für Mähmesser, Häckselmesser u. Werkzeuge

SEV-geprüft
IMA-anerkannt

Ueberzeugen Sie sich von den unerreichten Vorzügen der MERZ-Simplex durch eine unverbindliche Vorführung.

Offerten und Referenzen usw. von

H. Röthlisberger, Kirchberg/BE

Generalvertretung Telefon (034) 3 26 74

Gegen Kraut- und Knollenfäule

bei Saatkartoffeln:

Maneb Maag in Abständen von 8-10 Tagen

bei Speisekartoffeln:

Maneb Maag bis Abschluss des Staudenwachstums, und anschliessend

Virifix oder **Cupromaag**

oder: für alle Bespritzungen Virifix oder Cupromaag

Wir senden Ihnen gerne den Bericht über unsere Grossversuche im Kartoffelbau Dr. R. Maag A.G., Dielsdorf ZH

Wir liefern die Accumulatoren
für die schweizerischen
Düsenflugzeuge.
Ist nicht auch für Ihren
Wagen nur das Beste
gut genug?

Electrona S.A., Boudry/NE
Tel. (038) 6 42 46
Accumulatorenfabrik

ELECTRONA

Zu verkaufen

Dreschmaschine „Thermenius"

mit aufgebautem elektrischem Motor und fahrbarer Strohpresse, ca. 1000 kg Körnerleistung/Std., revidiert, in sehr gutem Zustand.

SERVICE COMPANY LTD.
Landmaschinen, Dübendorf/ZH
Tel. (051) 96 73 27

Kühler

für PW, LW und Traktoren
garantiert siedefrei
Wir erledigen innert einem Tag:
Reparaturen • Auslaugen • Entkalken
Einbau neuer Elemente
Sofortige Bedienung:
Auswärtige Kunden: per Bahn-Express
Empfangsstation: Zürich-HB
Benetti AG., Letzigraben 113, Zürich
Tel. (051) 52 15 28

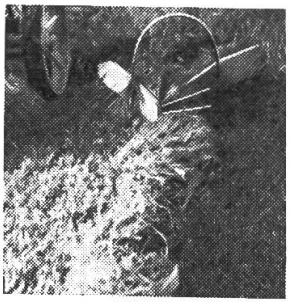

Eingrasen
mit dem bestbewährten
Mahdenformer SCHWAB
für **Traktoren** und Pferdezugmäher.

H. ITA, Buch b. Frauenfeld
Mech. Werkstätte Tel. (054) 9 31 06

Griesser-Stallmiststreuer-Vielzweckwagen

Vollkommen in Konstruktion, Leichtzügigkeit und Preis. — Samt Stützrolle und Wellenschutz ab Fr. 3240.—.
Modelle **«Piccolo»** und **«Standard»**, I, II, und III, mit 2-, 3-, 3,5 und 4 m³ Inhalt. Seitenladen abklappbar, Streuwerk ohne Werkzeug abnehmbar. Ansteckbare Heuladegatter zu Fr. 145.— usw.
Prospekt oder unverbindliche Vorführung durch

E. GRIESSER, Landmaschinen
Andelfingen 1 ZH, Tel. (052) 4 11 22

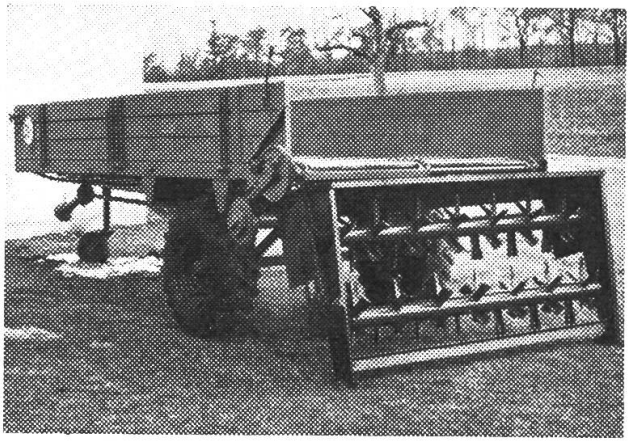

Wöhrle-Dreschmaschinen

für fortschrittliche Genossenschaften und Lohndrescher

Vorteile bei Wöhrle-Dreschmaschinen:

Zweikurbelsystem
Patentierter Rippenstabdreschkorb
Schwingschüttler mit Fingerschüttler
Für Häcksel- und Langstrohdrusch
Selbsteinleger mit Konuskupplung u. Bundaufschneider
Durchgehendes Ganzstahlchassis
Beidseitige Achsschenkellenkung
Bruncken-Spezial-Drehstrommotor mit Stufenschalter
Konkurrenzloser Preis

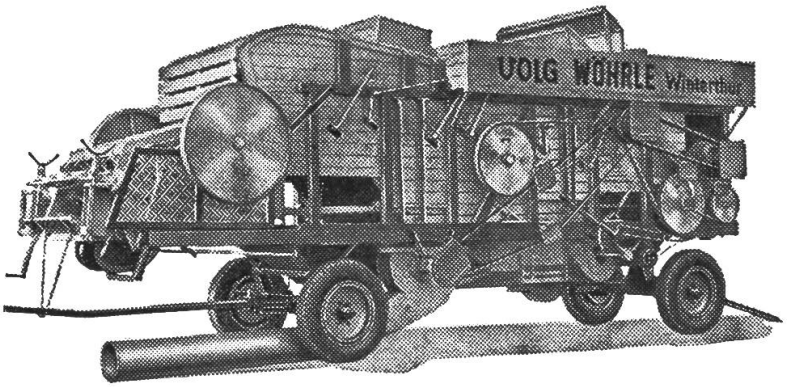

Vom IMA geprüft und anerkannt
Gut ausgebauter mobiler Kundendienst
Verlangen Sie unverbindlich Prospekte und Preislisten oder den Besuch eines Landmaschinenberaters

VOLG

Verband ostschweiz. landw. Genossenschaften (VOLG) Winterthur
Abt. Maschinen Tel. (052) 8 22 11

HYDRAULIK

ein Spitzenprodukt - Kupplungsunabhängig

Antrieb vom Motor direkt. **Hebekraft 1,8 Tonnen.** Anbau für jeden, auch älteren Traktor. - So wird Ihr vielseitiger Traktor, mit vollhydraulischem **Dreipunkt-Kraftheber** zur modernen Arbeitsmaschine.
Preis Fr. 740.—.

Walter Bachmann Sammelsgreut b. Gachnang
Maschinenbau - Tel. (052) 4 72 75

Für Höchstleistungen

Säntis-Batterien

JOH. GÖLDI, RÜTHI (Rheintal)

«SÄNTIS» Batterie- und Akkumulatorenfabrik
Tel. 071 / 7 92 12

Machen Sie einmal den Autol-Desolite-Test

... mischen Sie während 3000 Fahrkilometern AUTOL-DESOLITE dem Treibstoff bei und überzeugen Sie sich selbst von den Resultaten! AUTOL-DESOLITE ist ein aktiver Zusatz, der den Verbrennungsprozess verbessert. Es hält den Motor von Verbrennungsrückständen frei, schützt vor Korrosion, gibt dem Motor einen weicheren Lauf, spart Unterhaltskosten ein und erzielt, bei minimalem Treibstoffverbrauch, eine erhöhte Motorenleistung.

AUTOL-DESOLITE ist in Garagen erhältlich!

Interessenten verlangen die technische Schrift unverbindlich bei

AUTOL A.G.
Allschwil/Basel Tel. (061) 39 29 96

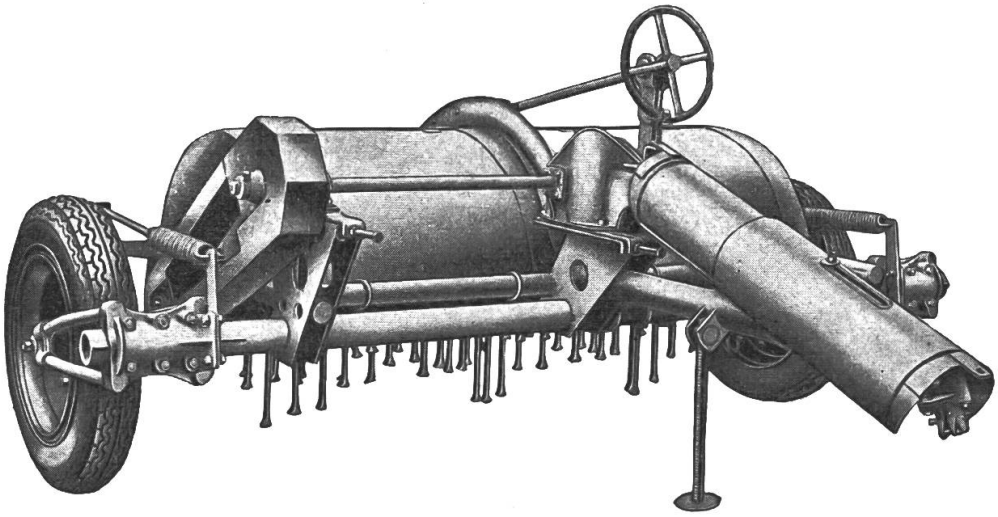

Krautschläger «SACK» für den erfolgreichen Kartoffelanbau

Tagesleistung 5–8 ha. Bedeutende Spritzmittel-Einsparung.
Geeignet zur Gemeinschaftsanschaffung.

MACHINES AGRICOLES SA
Landmaschinen A.G.
BERN-BÜMPLIZ-SÜD

Generalvertretung
und Ersatzteillager.
Telefon 031 - 66 12 01

Kauf *und* Verkauf

PFLEGEN
auch Sie Ihren Traktor mit
Schawa-Reinigungsmittel
Gratismuster erhalten Sie bei **H. Schawalder**
Schawa-Produkte
Winterthur 1, Postfach

Schriftliche Auslandsvertretung
Höchstverdienst
Einschulung erfolgt schriftlich. Näheres durch Fortuna-Büro, Wien I/8 Postfach 49

Zu verkaufen
Traktoranhänger
Einachser, für Heu- und Strohtransporte, Brücke 6,3 x 2,1 m. Bereifung 4fach 7,50/20, Druckluftbremse neuwertig, in Gegenrechnung kann evtl. Holz geliefert werden.
Tel. (045) 4 12 13

Zu verkaufen per sofort
1-Achs-Anhänger
3-Seiten-Wirz-Kipper (3,8 m³). Neue Bremstrommel und Beläge, neu gespritzt, sehr guter Zustand. Preis Fr. 2400.–.
Auskunft: Tel. 051/96 32 15

Zu kaufen gesucht:
Für Fordsontraktor (älteres Modell)
1 Paar Kotflügel
mit od. ohne Sitzgelegenheit, m. Kabineabstützung und Rückfahrtlampe.
Preisofferten erbeten u. Chiffre T 1100 H an Hofmann-Annoncen, Obersteinmaur-ZH

Zu verkaufen per sofort
Wirz-Kipperpumpe
Typ 155. Komplette Luftdruckbremsanlage Typ Beka. Beides in sehr gutem Zustand und günstigem Preis.
Auskunft: Tel. 051/96 32 15

«SUPER-POPULAIRE»
der starke, 200 kg schwere Qualitäts-Düngerstreuer

Preislich günstig. Streut jeden Dünger einwandfrei. Grosser Streukasten. Nach jahrelangem Gebrauch keine Reparaturen. Modelle für Pferdezug, Traktorzug od. 3-Punkt-Aufsattelung zu gleichem Preise. Eisenräder oder Luftreifen. Alle sofort lieferbar.

Prospekt und Referenzen durch

E. Griesser, Andelfingen 1 (ZH)
Telefon (052) 4 11 22

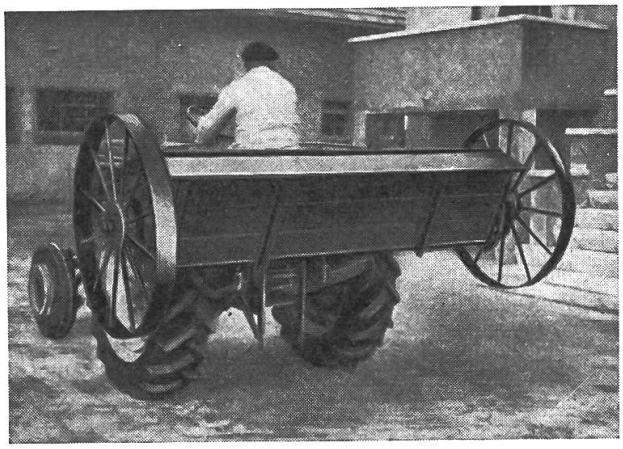

THOMANN
DER TRAKTOREN-DOKTOR!

Seit über 10 Jahren reparieren wir in unsern guteingerichteten Werkstätten Traktoren aller Marken. Auch Sie dürfen uns Ihren kranken Traktor anvertrauen.

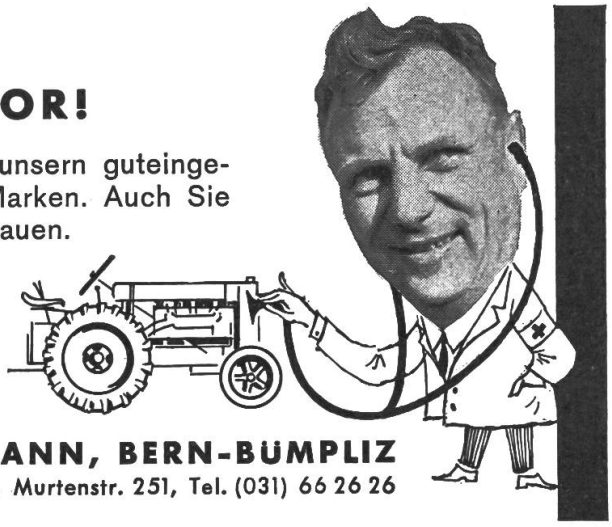

MAX THOMANN, BERN-BÜMPLIZ
Bethlehem-Garage, Murtenstr. 251, Tel. (031) 66 26 26

Agenturen in der ganzen Schweiz

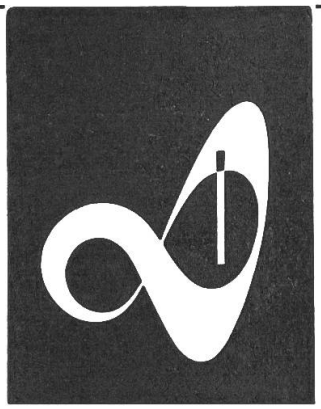

gut beraten - gut versichert

Vertragsgesellschaft
des Schweizerischen Traktorverbandes

Waadt-Unfall

Für Ihre Pneu, große Ersparnisse

AUFGUMMIERUNG
von sämtlichen Dimensionen,
mit allen Profilen

Durch das IMA 1955 anerkannt

Vertreter:

Zentral- und Ostschweiz: A. Marti, Baselstr. 53, Luzern
Aargau, Solothurn, Basel: H. Eichenberger, Dreitannenstrasse 38, Olten
Bern, Schaffhausen: K. Meier, Schlehdornweg 8, Thun
Westschweiz: H. Clerc, Voltaire 9, Lausanne

VACU-LUG TRACTORS PNEUS S.A.

Fabrik in LA TOUR-DE-PEILZ (VD) Telephon 021 / 5 61 55

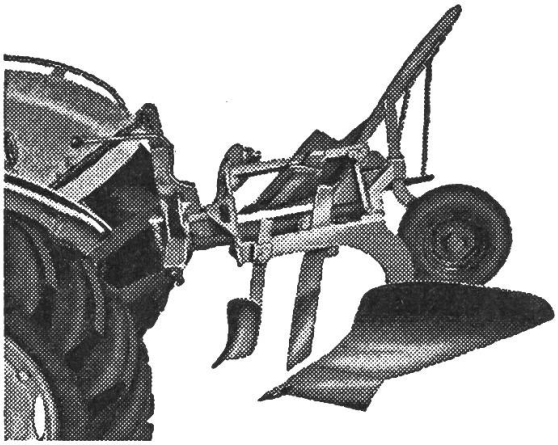

Kennen Sie schon die Möglichkeiten des neuen **Henriod-Pfluges?**

Ein Versuch mit dem «Rasemotte» 3 P 55 überzeugt Sie von der sauberen Arbeit.

PAUL HENRIOD G.m.b.H.
Echallens/VD Tel. (021) 4 14 14-15

Alleinvertrieb für folgende Firmen:

Ferguson: Service Comp. Ltd. Dübendorf-Zch.
Vevey: Traktorenfabrik A.-G., Vevey

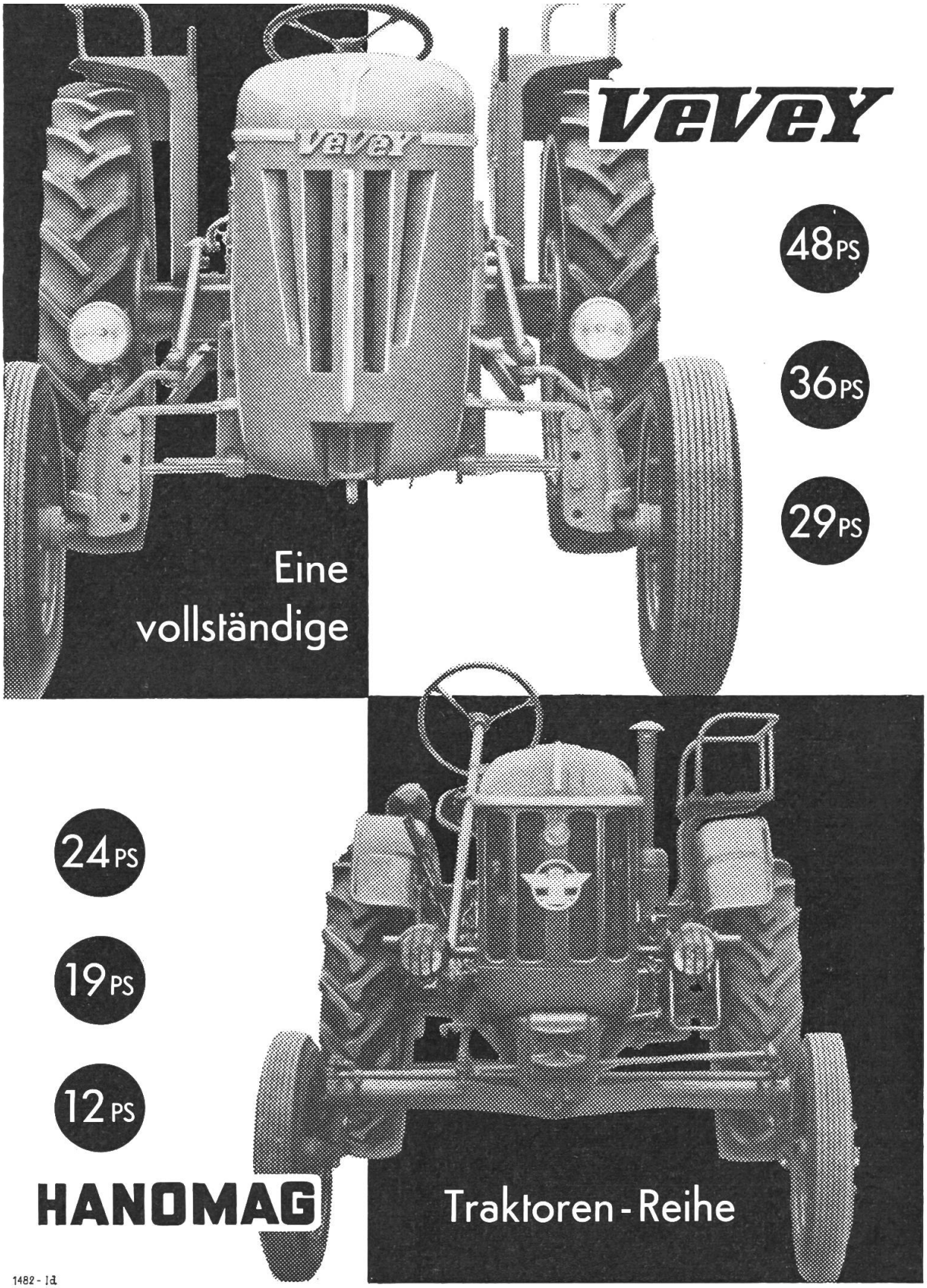

1482 - Id

REGIONALE VERTRETER UND SERVICE-STELLEN IN ALLEN KANTONEN

Senden Sie uns nebenstehenden Coupon. Sie werden unverbindlich eine aufschlussreiche, detaillierte Dokumentation über unsere Traktoren und deren Zusatzgeräte erhalten.

Maschinenfabrik Vevey Aktiengesellschaft

Werk gegründet 1842

Name und Vorname: .....

Strasse oder Hof: .....

Ort: .....

MÄHDRESCHER
halten, was sie versprechen!

Das haben sie in den letzten Jahren 1000fach bewiesen. Bei grösstem Strohanfall wie bei schwerster Lagerfrucht, in der Ebene und am Hang, in Getreide, Feinsämereien, Hülsen- und Schotenfrüchten, im Mähdrusch, Pickup-Drusch, Hocken- und Standdrusch: Immer arbeiten Köla-Mähdrescher sicher und zuverlässig.

Ueber ein halbes Jahrhundert Dreschmaschinenbau und umfangreiche Mähdreschererfahrungen bieten die Gewähr dafür, dass Köla-Mähdrescher genau so gut und zuverlässig arbeiten, wie alle übrigen Köla-Erzeugnisse.

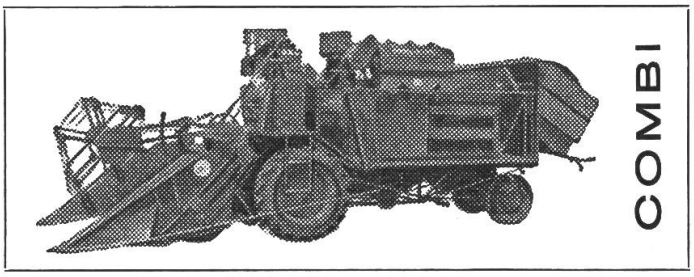

34 PS-Mercedes-Motor, 1,90 m Schnittbreite, bis 2000 kg Stundenleistung, mittelgrosser Selbstfahrer, Ganzstahlbauweise, leistungsstark, preisgünstig.

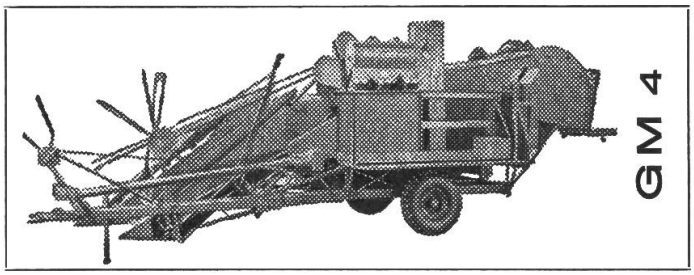

Für Traktoren ab 25 PS bei Zapfwellenantrieb bzw. ab 12 PS mit Aufbaumotor, Schnittbreite 1,60 m Stundenleistung bis 2000 kg, DLG-geprüft und mit der Bronzenen Preismünze ausgezeichnet.

BON für einen ausführlichen Prospekt über COMBI u. GM 4

Name: _____

_____

Anschrift: _____

_____

Typ COMBI vom IMA geprüft

Prompter Kunden- und Ersatzteilservice in der Schweiz gewährleistet.

Wer Köla wählt, ist gut beraten!

Köla

KÖDEL & BÖHM GMBH

126 LAUINGEN/BAYERN

Werksvertretung für die Schweiz: **C. Hemmerling-Gutzwiller, Zürich,** Hochstrasse 40