

Zeitschrift: Schweizerische Lehrerinnenzeitung
Herausgeber: Schweizerischer Lehrerinnenverein
Band: 80 (1976)
Heft: 5

Werbung

Nutzungsbedingungen

Die ETH-Bibliothek ist die Anbieterin der digitalisierten Zeitschriften auf E-Periodica. Sie besitzt keine Urheberrechte an den Zeitschriften und ist nicht verantwortlich für deren Inhalte. Die Rechte liegen in der Regel bei den Herausgebern beziehungsweise den externen Rechteinhabern. Das Veröffentlichen von Bildern in Print- und Online-Publikationen sowie auf Social Media-Kanälen oder Webseiten ist nur mit vorheriger Genehmigung der Rechteinhaber erlaubt. [Mehr erfahren](#)

Conditions d'utilisation

L'ETH Library est le fournisseur des revues numérisées. Elle ne détient aucun droit d'auteur sur les revues et n'est pas responsable de leur contenu. En règle générale, les droits sont détenus par les éditeurs ou les détenteurs de droits externes. La reproduction d'images dans des publications imprimées ou en ligne ainsi que sur des canaux de médias sociaux ou des sites web n'est autorisée qu'avec l'accord préalable des détenteurs des droits. [En savoir plus](#)

Terms of use

The ETH Library is the provider of the digitised journals. It does not own any copyrights to the journals and is not responsible for their content. The rights usually lie with the publishers or the external rights holders. Publishing images in print and online publications, as well as on social media channels or websites, is only permitted with the prior consent of the rights holders. [Find out more](#)

Download PDF: 05.02.2026

ETH-Bibliothek Zürich, E-Periodica, <https://www.e-periodica.ch>

Schulreisen - Ausflüge - Ferien



See und Berge,
ein herrliches
Erlebnis mit der
Luftseilbahn
ab **Unterterzen/**
Walensee in die
Flumserberge.
Ausgangspunkt
schöner Wande-
rungen.
Schultarif Fr. 1.20
Unterterzen—
Tannenbodenalp
425
1400
2000 m ü. M.

Büro: 8882 Unterterzen, Tel. 085 4 13 71



Der erlebnisreiche Schulausflug

Herrliche Rundfahrt mit Zahnradbahn u.
Luftseilbahnen. Grandioses Alpenpano-
ramo. Vorzügliche Verpflegung (ermäs-
sigte Preise für Schulklassen) in den Re-
staurants auf Kulm, Fräkmüntegg und
Krienseregg.

Auskunft: **Pilatusbahnen, 6002 Luzern**
Tel. 041 23 00 66



Untersee und Rhein / Rheinfall Erker-Munotstadt Schaffhausen



Drei Fliegen auf einen Streich!

Auskunft: Schweizerische Schifffahrtsgesellschaft Untersee und Rhein
8202 Schaffhausen 2, Tel. 053 5 42 82
Verkehrsbüro 8212 Neuhausen am Rheinfall, Tel. 053 2 12 33

Sämtliche Drucksachen

Buch- und Offsetdruck
Bischofberger AG
7002 Chur
Tel. 081 22 12 22

**Bitte beachten Sie
die Sonderseiten
„Schulreisen -
Ausflüge - Ferien“**

Schulreise - Ausflüge - Ferien



1300–2000 m über Meer

Sommer- und Winterkurort

beliebtes Ausflugsziel über Schwyz und dem Vierwaldstättersee, erreichbar mit der Drahtseilbahn Schwyz–Stoos.

Autobusverbindung ab Schwyz und Brunnen.

Der Stoos bietet im **Sommer**:

Angenehmen Aufenthalt, ein grosses geheiztes Schwimmbad, Sesselbahnen auf den Fronalpstock, Wandern auf immer neuen Wegen, eine seltene Alpenflora und umfassende Fern- und Talsicht.

Der Stoos bietet im **Winter**:

Viel Sonne und Schnee, 6 Skilifte für alle Ansprüche, Schweizer Skischule, Langlaufloipen.

Auskunft und Prospekte

Verkehrsbetriebe Schwyz

Tel. 043 21 21 66



Mit einer Schulreise
in den
Zoologischen Garten
Basel

verbinden Sie Vergnügen, Freude und lebendigen Unterricht! Reichhaltige Sammlung seltener Tiere.

	Fr.
Kinder bis zum 16. Altersjahr	2.50
Schulen kollektiv bis 16. Altersjahr	1.80
Schulen kollektiv 16.—20. Altersjahr	3.50
Erwachsene	6.—
Kollektiv ab 25 Personen	4.80

Reiseleiter können Kollektivbillette jederzeit an den Kassen lösen.

Öffnungszeiten: 08.00—18.30 Uhr;

Schliessung der Tierhäuser 18.00 Uhr.



VERKEHRSHAUS DER SCHWEIZ, LUZERN PLANETARIUM COSMORAMA

Lebendiger Anschauungsunterricht am Originalfahrzeug. Entwicklung der Verkehrsmittel zu Wasser, zu Lande und in der Luft, des Fernmeldewesens, der Raumfahrt und des Fremdenverkehrs. **Spezielle Schulprogramme im einzigen Planetarium der Schweiz.** Gratiseintritt für Lehrer.

Bis Ende November täglich geöffnet von 9 bis 18 Uhr.

Auskünfte erteilt:

Verkehrshaus der Schweiz, Lidostrasse 5, 6006 Luzern, Telefon 041 31 44 44

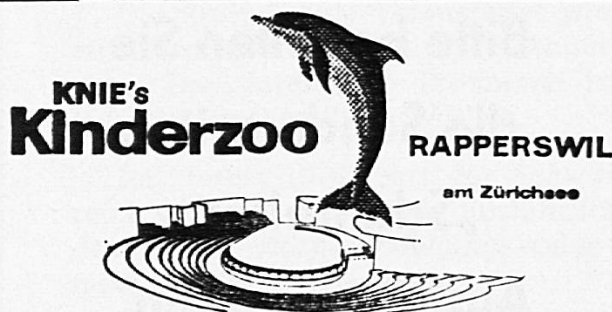

„Rappi“ der Jungdelphin

geboren am 30. Juli 1975 im Rapperswiler Kinderzoo — erste überlebende

Delphingeburt im europäischen Binnenland. Vorführung während der Flipperschau, mehrmals täglich im wettergeschützten Delphinarium.

Dazu über 400 Tiere aus aller Welt, Elefantenreiten, Ponyreiten, Rösslitrain, Schaubrüten.

Preisgünstiges Restaurant und Picknickplätze. Täglich geöffnet (auch an allen Feiertagen) von 9—18 Uhr (Mai bis August bis 19 Uhr).

Kollektiveintritt für Schulen: Kinder 1.50, Erwachsene 4.—, Lehrer gratis.

Auskünfte: Zoo-Büro, Tel. 055 27 52 22

Schulreise-Ausflüge-Ferien

KRONBERG

im Appenzellerland

- der ideale Familienberg, 50 % Ermässigung für Jugendliche auf alle Fahrpreise.
- das beliebte Zentrum für Wandern und Wintersport: längste Luftseilbahn der Region, zahlreiche Ski- und Übungslifte, Skibobpiste, Loipen. Automatischer Schnee- und Wetterbericht 071/89 11 11.
- die einmalige Panorama-Terrasse: vom Gipfel und den Bergrestaurants herrliche Aussicht auf den Alpstein und das ganze Bodenseegebiet.
- das Ganz-Jahres-Ziel: Im Sommer vom Frühlingsbeginn bis zum letzten schönen Herbsttag. Im Winter vom ersten bis zum letzten Schnee — auch an den ruhigen Wochentagen — immer in Betrieb.



9106 Gonten / Jakobsbad
Tel. 071 89 12 89

Willkomm!

Chönd zonis!

Diesen Sommer:

Brienzer Rothorn 2349 m über Meer

Das ideale Ausflugsziel im Berner Oberland! — Betriebsdauer Bahn und Hotel vom **29. Mai–25. September** (vom 26. September bis 17. Oktober bei guter Witterung mit reduziertem Fahrplan).

Bekannte Höhenwegwanderung Rothorn–Brünigpass 4–5 Stunden.

Neue Höhenwanderung Rothorn–Schönbüel/Lungern 2–3 Stunden.

Bei Schulreisen im 1976 die

Taminaschlucht

bei Bad Ragaz-Pfäfers, das überwältigende Naturerlebnis. Geschichtlich interessant. Kundige Führung, angemessene Preise im Restaurant des Kurhauses Bad Pfäfers.

Hin- und Rückfahrt mit dem «Schluchtebussli» ab Kronenplatz, Bad Ragaz.

Anfragen an die Zentralkasse der Thermalbäder und Grand-Hotels Bad Ragaz, Telefon (085) 9 19 06 oder Kurhaus Bad Pfäfers, Telefon (086) 9 12 60.

Rheinhafen Basel

Beliebtes Ausflugsziel von Schulen, Vereinen und Gesellschaften.

3 Attraktionen an der Dreiländerecke

Café «zur weiten Fahrt», Dreiländerpunkt (Schweiz/Deutschland/Frankreich) im Rheinhafen Kleinhüningen

Aussichtsterrasse auf dem 50 m hohen Siloturm (Lift)

Schiffahrtsmuseum «Unser Weg zum Meer» mit Schiffsmodellen usw.

und ausserdem das

Restaurant Schifferhaus

mit originellem Nebenzimmer für ca. 40 Personen für Imbiss oder Mittag- oder Nachtessen. Montag bis Freitag ab 13.00 Uhr. Samstag und Sonntag auf Vorbestellung.

Preiswerte Mahlzeiten.

Auskunft: Telefon 061 32 52 00

Schweizerische Reederei und Neptun AG

4019 Basel, Telefon 061 23 50 50

Schulreise - Ausflüge - Ferien



50 km Wanderwege. Lohnender Ausgangspunkt für Schulreisen!

Tips mit Wanderzeiten zwischen 2—5 Stunden. Braunwald—Oberblegisee mit Abstieg nach Luchsingen, Nidfurn od. Leuggelbach, Schwanden. Sesselbahn Gumen mit gleichem Abstieg via Bächital. Braunwald—Nussbühl—Klausenstrasse—Linth. Schulen Sonderpreise.

Neu: erste alpine Rosengärten Europas. 3500 Rosenstöcke mit 350 versch. Sorten.

Verbinden Sie Ihre Schulreise mit einer Schifffahrt auf dem schönen Zürichsee

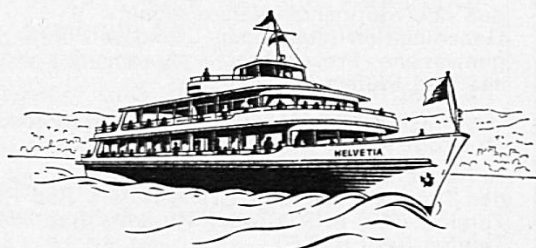

Besonders beliebte Reiseziele: Halbinsel Au, Insel Ufenau, Rapperswil (Kinderzoo) usw. Günstige Verbindungen mit Kursschiffen. — Auskünfte durch die Zürichsee-Schiffahrtsgesellschaft
Tel. (01) 45 10 33

Luftseilbahn Schwägalp—Säntis



(Säntis 2504 m ü. M.)

Beliebtes Ausflugsziel für Schulausflüge

Auf Schwägalp und Säntis zweckmässige Imbissräume für Schulen.

Betriebsbüro
Luftseilbahn
Tel. 071 58 19 21

Restaurant
Schwägalp
Tel. 071 58 16 03

Restaurant Säntis
Tel. 071 25 44 55

Schulreise - Ausflüge - Ferien



Interlaken

attraktives Schulreisen-Ziel

Prächtiger Aussichtspunkt über Interlaken, das «Bödeli», die beiden Seen, Eiger, Mönch und Jungfrau.

Modell-Eisenbahn-Grossanlage

Transitbahnen Gotthard und Lötschberg 1:45, 6 gleichzeitig zirkulierende Züge, 200 Meter Doppelspur, Spur 0, Tag- und Nachtstimmungen.

Gefahrlose Wanderwege, Rast- und Spielplätze, Restaurant.

Tarif bis 16 Jahre:

Retourfahrt Drahtseilbahn und Eintritt Modelleisenbahn = Fr. 3.—.

Prospekte und Auskunft
Heimwehfluh-Bahn,
Postfach, 3800 Interlaken



**Luftseilbahn
Wengen-
Männlichen**

Berner Oberland

2230 m ü. M.

Das herrliche Aussichtsplateau der Jungfrau-Region.

Vielseitiges Wandergebiet nach Kleine Scheidegg, Wengernalp, Wengen und Grindelwald inmitten einer unvergleichlichen Berglandschaft.

Billette ab allen Bahnstationen erhältlich.

Auskünfte: Talstation Wengen,
Tel. (036) 55 29 33, oder an den Bahnschaltern.

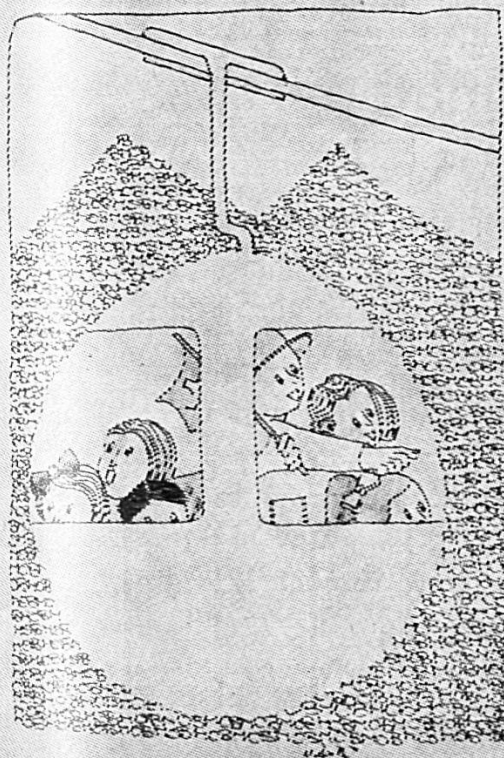

**Montreux—
Berner Oberland-
und
Rochers-de-Naye-
Bahnen...**

**Ein unvergessliches
Erlebnis!**

**Prospekte und Auskünfte:
Publizitätsdienst MOB
1820 Montreux**

Verlag der Schweizer Fibel

des Schweiz. Lehrervereins und
des Schweiz. Lehrerinnenvereins

Fibeln

Ganzheitlich-analytischer Lehrgang: «Wo ist Fipsi?»

von Elisabeth Pletscher, illustriert
von Albert Gerster Fr. 4.80/3.85*
30 Übungsblätter dazu

Fr. 2.—/1.70*

Kommentar für die Hand des
Lehrers Fr. 6.80

Synthetischer Lehrgang:

«Wir lernen lesen»

von Wilhelm Kilchherr, illustriert
von Celestino Piatti Fr. 3.50/2.80*
Geleitwort für die Hand des
Lehrers Fr. 3.80

Ganzheitlicher Lehrgang:

«Roti Rösli im Garte»

Arbeitsgemeinschaft der Zürcher
Elementarlehrer, illustriert von
Hans Fischer Fr. 4.20/3.50*
Geleitwort für die Hand des Lehrers
von Alice Hugelshofer Fr. 3.60

Lesehefte

Märchen von Annemarie Witzig
Fr. 3.50/2.80*

Mutzli von Olga Meyer
Fr. 3.50/2.80*

Schilpi von Gertrud Widmer
Fr. 3.50/2.80*

Graupelzchen von Olga Meyer
Fr. 3.50/2.80*

Prinzessin Sonnenstrahl
v. Elisabeth Müller Fr. 3.50/2.80*

Köbis Dicki von Olga Meyer
Fr. 3.50/2.80*

Fritzli und sein Hund von Elisabeth Lenhardt
Fr. 3.50/2.80*

Heini und Anneli von Wilhelm
Kilchherr Fr. 3.50/2.80*

Daheim und auf der Strasse
von Wilhelm Kilchherr
Fr. 3.50/2.80*

Steht auf, ihr lieben Kinderlein
Arb.-Gem. Zürcher Elementar-
lehrer Fr. 3.50/2.80*

**Lese-Rechtschreibstörungen bei
normalbegabten Kindern**
von Maria Linder. 2. verbesserte
und erweiterte Auflage 1975
Fr. 10.50

* Mengenpreis ab 30 Exemplaren. Ansichtsexemplare und Bestellungen bei
Schweizerischer Lehrerverein, Postfach 189, 8057 Zürich, Tel. 01 46 83 03

Bezugsfirmen für Schulmaterial

Dollfuss-Mieg & Cie. S. A., 9242 Oberuzwil

D.M.C. — Näh-, Stick-, Stopf-, Strick- und Häkelgarne, Handarbeiten

Günther Wagner AG, Pelikanwerk, Postfach, 8060 Zürich, Tel. 01 91 73 73

Ernst Ingold + Co. AG, 3360 Herzogenbuchsee, Spezialhaus für Schulbedarf
Tel. 063 531 01

Kern & Co. AG, 5001 Aarau, Reisszeuge, Tuschefüller «Prontograph»
Tel. 064 25 11 11

**Luchsinger & Trees AG, am Theaterplatz, Vertrauenshaus für sämtliche Hand-
arbeitsmaterialien, Tel. 031 22 76 14**

Mobil-Werke, U. Frei, 9442 Berneck, Schulmöbelfabrik, Tel. 071 71 22 42

Musikhaus zum Pelikan, Hadlaubstrasse 63, 8044 Zürich
Blockflöten / Orff-Instrumente / Musikalien, Tel. 01 60 19 85

Franz Schubiger, Mattenbachstrasse 2, 8400 Winterthur
Pädagogisches Material für Schule und Kindergarten, Tel. 052 29 72 21



1 Schubiger-Verlag AG, Mattenbachstr. 2 8400 Winterthur, Tel. 052/297221

Unterrichtshilfen und Werkmaterialien aus der Nähe betrachten!

In unseren Ausstellungs- und Lagerräumen können Sie herumstöbern und Arbeitsmittel kritisch prüfen und vergleichen. Besuchen Sie uns mit mehreren Kolleginnen und Kollegen. Telefonieren Sie uns rechtzeitig, damit wir für Sie etwa zwei Stunden reservieren können.



Erfolgreiche Schriften im Verlag des Schweizerischen Lehrerinnenvereins

Fr.

Hanna Brack: Lebensweis-
heit und Wahrheitsgehalt
im Märchen 2.50

Ab 10 Ex. Fr. 2.— pro Stück

Muttersprache — in der
Schule 2.—

Die zwei Hefte können beim
Schweizerischen Lehrerinnenheim,
Wildermettweg 46, 3000 Bern, be-
stellt werden.

Sticken Sie mit
der farbechten
Tapiserie- oder Grobstickwolle
von DMC, damit Sie auch
nach Jahren noch Freude
an Ihrem selbstgestickten
Gobelin haben!

Filteries
DOLLFUS-MIEG & CIE. SA
Zweigniederlassung
9242 Oberuzwil SG

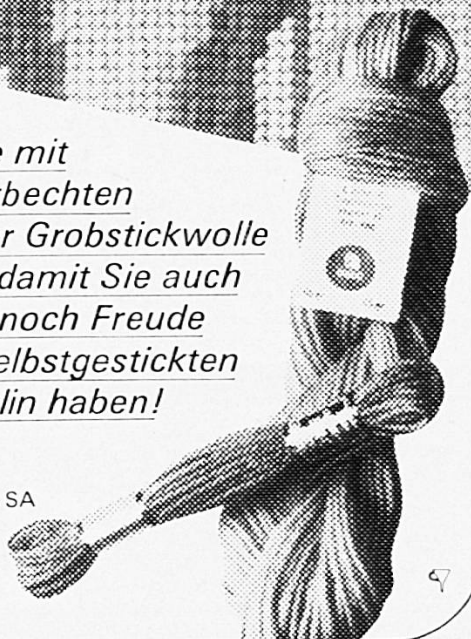

Inseratpreise: 1/1 Seite Fr. 215.—,
1/2 Seite Fr. 125.—, 1/4 Seite Fr. 80.—,
1/8 Seite Fr. 45.—. — Wiederholungs-
rabatte laut Tarif. — Inserate: Schweiz.
Lehrerinnen-Zeitung, Milly Enderlin,
Laubenhof 49, 7000 Chur, Ø 081 22 27 20
Druck: Bischofberger AG, 7002 Chur

Stramine zum Sticken & Knüpfen

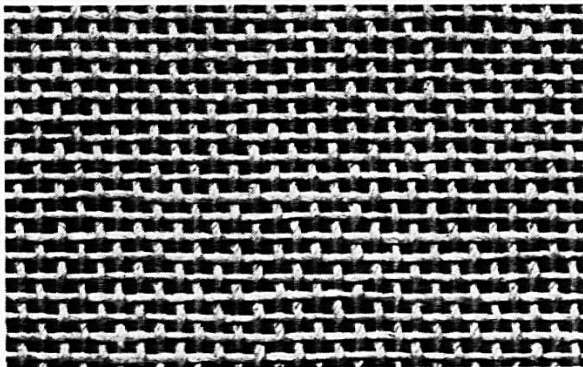

UAS 16 écreu
65 cm Fr. 12.20 90 cm Fr. 16.50

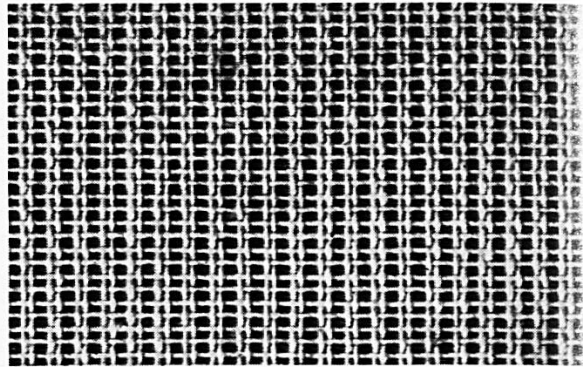

AL 3 écreu 58 cm Fr. 8.50
69 cm Fr. 9.80 90 cm Fr. 12.50

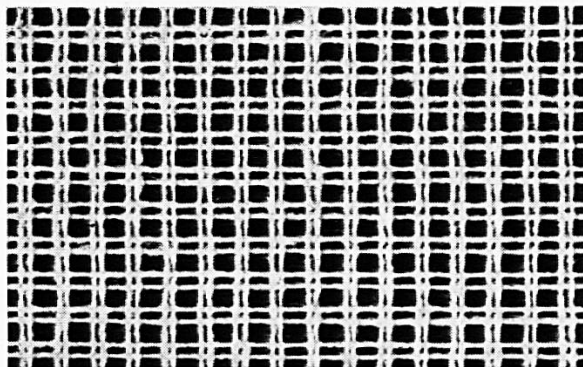

11 A/O weiss
58 cm Fr. 4.50

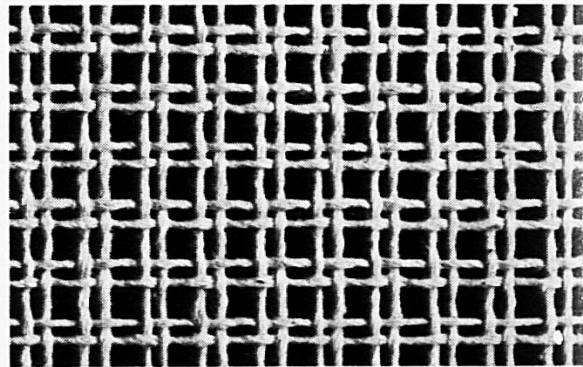

Sudan 18205 écreu
100 cm Fr. 7.90

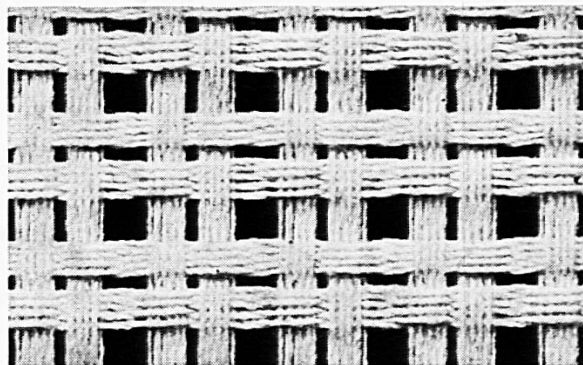

Demo 16202 écreu
85 cm Fr. 9.90

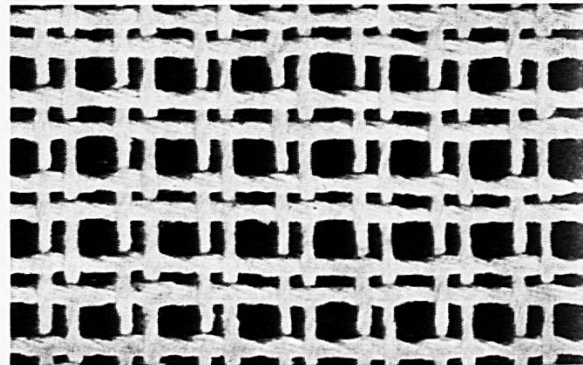

Smyrna 132010 écreu
100 cm Fr. 9.90



Luchsinger + Trees AG
am Theaterplatz 4 Bern