

**Zeitschrift:** Schweizerische Lehrerinnenzeitung  
**Herausgeber:** Schweizerischer Lehrerinnenverein  
**Band:** 80 (1976)  
**Heft:** 9

## **Werbung**

### **Nutzungsbedingungen**

Die ETH-Bibliothek ist die Anbieterin der digitalisierten Zeitschriften auf E-Periodica. Sie besitzt keine Urheberrechte an den Zeitschriften und ist nicht verantwortlich für deren Inhalte. Die Rechte liegen in der Regel bei den Herausgebern beziehungsweise den externen Rechteinhabern. Das Veröffentlichen von Bildern in Print- und Online-Publikationen sowie auf Social Media-Kanälen oder Webseiten ist nur mit vorheriger Genehmigung der Rechteinhaber erlaubt. [Mehr erfahren](#)

### **Conditions d'utilisation**

L'ETH Library est le fournisseur des revues numérisées. Elle ne détient aucun droit d'auteur sur les revues et n'est pas responsable de leur contenu. En règle générale, les droits sont détenus par les éditeurs ou les détenteurs de droits externes. La reproduction d'images dans des publications imprimées ou en ligne ainsi que sur des canaux de médias sociaux ou des sites web n'est autorisée qu'avec l'accord préalable des détenteurs des droits. [En savoir plus](#)

### **Terms of use**

The ETH Library is the provider of the digitised journals. It does not own any copyrights to the journals and is not responsible for their content. The rights usually lie with the publishers or the external rights holders. Publishing images in print and online publications, as well as on social media channels or websites, is only permitted with the prior consent of the rights holders. [Find out more](#)

**Download PDF:** 05.02.2026

**ETH-Bibliothek Zürich, E-Periodica, <https://www.e-periodica.ch>**

# Senden Sie diese Seite an einen hundertjährigen Freund und Helfer der Schule ----- Dokumentieren Sie mich über

- ☐ Fahrbare Projektionswände
- ☐ Rolli für Hellraum-Projektoren
- ☐ Anhängetafeln für Gruppenunterricht
- ☐ Magnethaftende und unverwüstliche «MAXIMA»-Wandtafeln für alle Schulstufen
- ☐ Weissflächige, mit Filzstift beschreibbare «Tablographe»
- ☐ Kletten-, Ansteck- und Moltonwände
- ☐ Projektionsflächen und Kartenaufhänge-Vorrichtungen

- ☐ Hellraum-Projektion
- ☐ Labormobiliar für Schulen
- ☐ Das neue Kindergarten-Mobiliar-Programm

Name und Vorname: LZ 1976

-----  
Funktion in der Schule:

-----  
Adresse:

-----  
Ohne weitere Zusätze als  
Drucksache versendbar an



8800 Thalwil  
Telefon 01/720 56 21

# hunziker

# Schulreisen - Ausflüge - Ferien



1300–2000 m über Meer

## Sommer- und Winterkurort

beliebtes Ausflugsziel über Schwyz und dem Vierwaldstättersee, erreichbar mit der Drahtseilbahn Schwyz–Stoos.

Autobusverbindung ab Schwyz und Brunnen.

Der Stoos bietet im **Sommer:**

Angenehmen Aufenthalt, ein grosses geheiztes Schwimmbad, Sesselbahnen auf den Fronalpstock, Wandern auf immer neuen Wegen, eine seltene Alpenflora und umfassende Fern- und Talsicht.

Der Stoos bietet im **Winter:**

Viel Sonne und Schnee, 6 Skilifte für alle Ansprüche, Schweizer Skischule, Langlaufloipen.

Auskunft und Prospekte

**Verkehrsbetriebe Schwyz**

Tel. 043 21 21 66



## Mit einer Schulreise in den Zoologischen Garten Basel

verbinden Sie Vergnügen, Freude und lebendigen Unterricht! Reichhaltige Sammlung seltener Tiere.

	Fr.
Kinder bis zum 16. Altersjahr	2.50
Schulen kollektiv bis 16. Altersjahr	1.80
Schulen kollektiv 16.—20. Altersjahr	3.50
Erwachsene	6.—
Kollektiv ab 25 Personen	4.80

Reiseleiter können Kollektivbillette jederzeit an den Kassen lösen.

**Öffnungszeiten:** 08.00—18.30 Uhr;

Schliessung der Tierhäuser 18.00 Uhr.

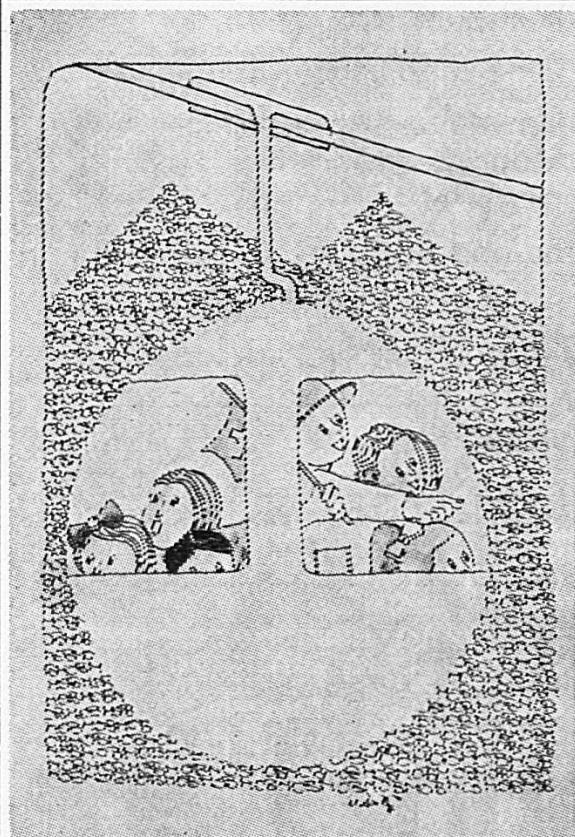

## Montreux— Berner Oberland- und Rochers-de-Naye- Bahnen...

Ein unvergessliches  
Erlebnis!

Prospekte und Auskünfte:  
**Publizitätsdienst MOB**  
1820 Montreux



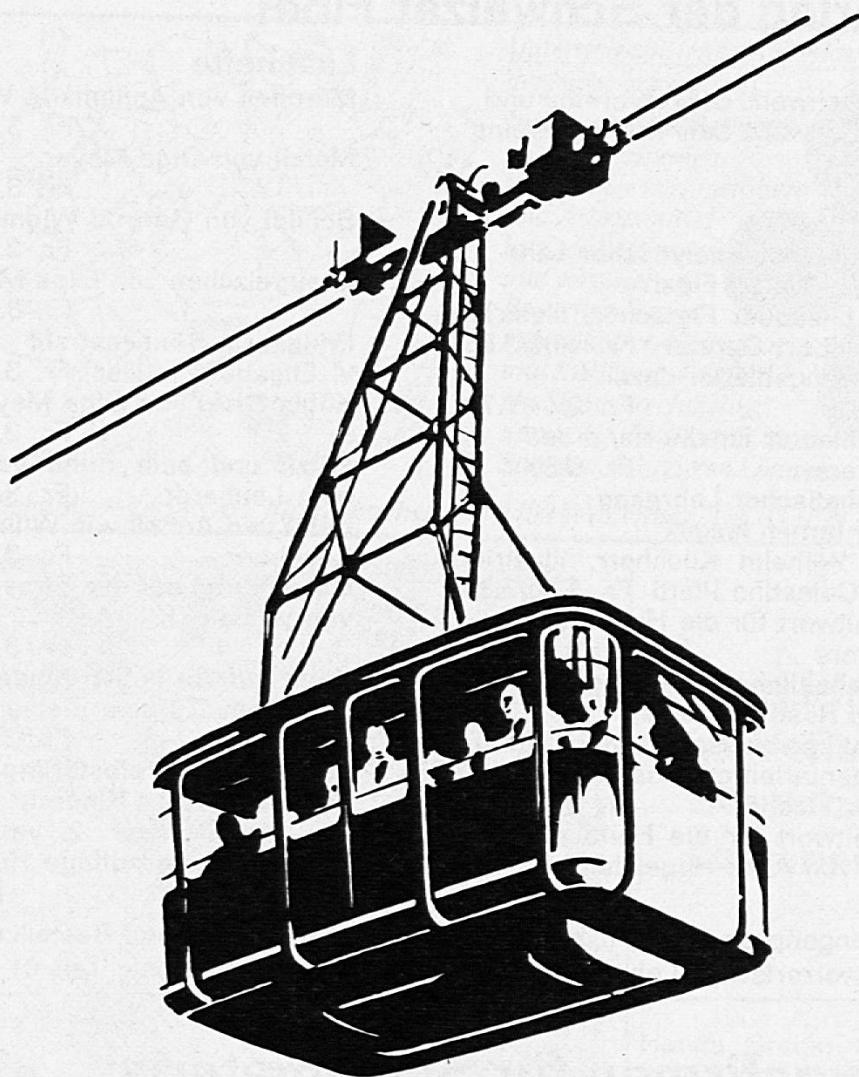

# **PARSENN PISCHA DALVOS**

# Verlag der Schweizer Fibel

des Schweiz. Lehrervereins und  
des Schweiz. Lehrerinnenvereins

## Fibeln

### Ganzheitlich-analytischer Lehrgang: «Wo ist Fipsi?»

von Elisabeth Pletscher, illustriert  
von Albert Gerster Fr. 4.80/3.85\*  
30 Übungsblätter dazu Fr. 2.—/1.70\*

Kommentar für die Hand des  
Lehrers Fr. 6.80

### Synthetischer Lehrgang:

#### «Wir lernen lesen»

von Wilhelm Kilchherr, illustriert  
von Celestino Piatti Fr. 3.50/2.80\*  
Geleitwort für die Hand des  
Lehrers Fr. 3.80

### Ganzheitlicher Lehrgang:

#### «Roti Rösli im Garte»

Arbeitsgemeinschaft der Zürcher  
Elementarlehrer, illustriert von  
Hans Fischer Fr. 4.20/3.50\*  
Geleitwort für die Hand des Leh-  
rers von Alice Hugelshofer Fr. 3.60

## Lesehefte

**Märchen** von Annemarie Witzig  
Fr. 3.50/2.80\*

**Mutzli** von Olga Meyer  
Fr. 3.50/2.80\*

**Schilpi** von Gertrud Widmer  
Fr. 3.50/2.80\*

**Graupelzchen** von Olga Meyer  
Fr. 3.50/2.80\*

**Prinzessin Sonnenstrahl**  
v. Elisabeth Müller Fr. 3.50/2.80\*

**Köbis Dicki** von Olga Meyer  
Fr. 3.50/2.80\*

**Fritzli und sein Hund** von Elisa-  
beth Lenhardt Fr. 3.50/2.80\*

**Heini und Anneli** von Wilhelm  
Kilchherr Fr. 3.50/2.80\*

**Daheim und auf der Strasse**  
von Wilhelm Kilchherr  
Fr. 3.50/2.80\*

**Steht auf, ihr lieben Kinderlein**  
Arb.-Gem. Zürcher Elementar-  
lehrer Fr. 3.50/2.80\*

**Lese-Rechtschreibstörungen bei  
normalbegabten Kindern**  
von Maria Linder. 2. verbesserte  
und erweiterte Auflage 1975  
Fr. 10.50

\* Mengenpreis ab 30 Exemplaren. Ansichtsexemplare und Bestellungen bei  
Schweizerischer Lehrerverein, Postfach 189, 8057 Zürich, Tel. 01 46 83 03

## Bezugsfirmen für Schulmaterial

**Dollfuss-Mieg & Cie. S. A., 9242 Oberuzwil**  
D.M.C. — Näh-, Stick-, Stopf-, Strick- und Häkelgarne, Handarbeiten

**Günther Wagner AG, Pelikanwerk, Postfach, 8060 Zürich, Tel. 01 91 73 73**

**Hunziker AG, 8800 Thalwil, Tel. 01 720 56 21**  
Wandtafeln, Projektionswände, Ansteck-, Kletten- und Moltonwände, Kartenauf-  
hänge-Vorrichtungen, Labormaterial für Schulen, Kindergartenmobiliar.

**Ernst Ingold + Co. AG, 3360 Herzogenbuchsee, Spezialhaus für Schulbedarf**  
Tel. 063 5 31 01

**Luchsinger & Trees AG, am Theaterplatz, Vertrauenshaus für sämtliche Hand-  
arbeitsmaterialien, Tel. 031 22 76 14**

**Mobil-Werke, U. Frei, 9442 Berneck, Schulmöbelfabrik, Tel. 071 71 22 42**

**Musikhaus zum Pelikan, Hadlaubstrasse 63, 8044 Zürich**  
Blockflöten / Orff-Instrumente / Musikalien, Tel. 01 60 19 85

**Franz Schubiger, Mattenbachstrasse 2, 8400 Winterthur**  
Pädagogisches Material für Schule und Kindergarten, Tel. 052 29 72 21





Unterrichtshilfen und Werkmaterialien aus der Nähe betrachten!

In unseren Ausstellungs- und Lagerräumen können Sie herumstöbern und Arbeitsmittel kritisch prüfen und vergleichen. Besuchen Sie uns mit mehreren Kolleginnen und Kollegen. Telefonieren Sie uns rechtzeitig, damit wir für Sie etwa zwei Stunden reservieren können.



Schubiger-Verlag AG, Mattenbachstr. 2 8400 Winterthur, Tel. 052/297221

## Erfolgreiche Schriften im Verlag des Schweizerischen Lehrerinnenvereins

Fr.

Hanna Brack: Lebensweis-  
heit und Wahrheitsgehalt  
im Märchen . . . . . 2.50

Ab 10 Ex. Fr. 2.— pro Stück

Muttersprache — in der  
Schule . . . . . 2.—

Die zwei Hefte können beim  
Schweizerischen Lehrerinnenheim,  
Wildermettweg 46, 3000 Bern, be-  
stellt werden.

Inseratpreise: 1/1 Seite Fr. 215.—,  
1/2 Seite Fr. 125.—, 1/4 Seite Fr. 80.—,  
1/8 Seite Fr. 45.—. — Wiederholungs-  
rabatte laut Tarif. — Inserate: Schweiz.  
Lehrerinnen-Zeitung, Milly Enderlin,  
Laubenhof 49, 7000 Chur, ☎ 081 22 27 20  
Druck: Bischofberger AG, 7002 Chur



Sticken Sie mit  
der farbechten  
Tapiserie- oder Grobstickwolle  
von DMC, damit Sie auch  
nach Jahren noch Freude  
an Ihrem selbstgestickten  
Gobelin haben!

Filteries  
DOLLFUS-MIEG & CIE. SA  
Zweigniederlassung  
9242 Oberuzwil SG



## *Stramine zum Sticken & Knüpfen*

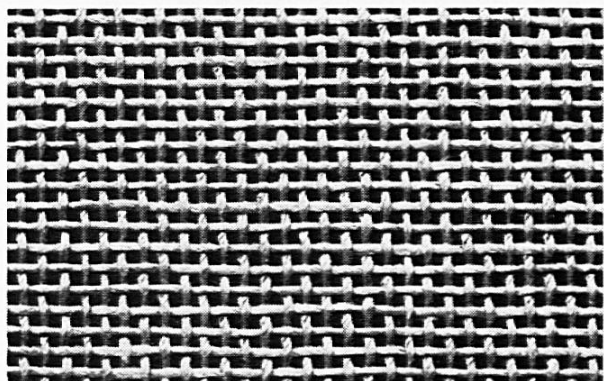

UAS 16 écreu  
65 cm Fr. 12.20 90 cm Fr. 16.50

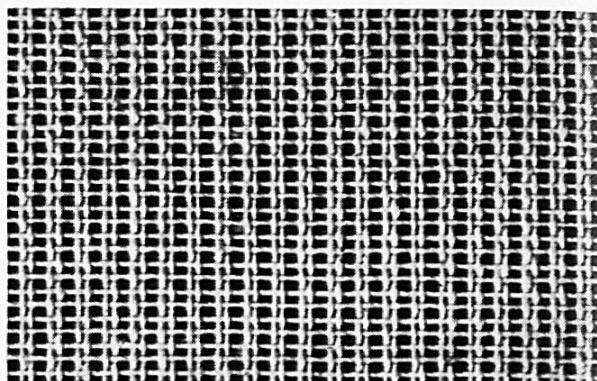

AL 3 écreu 58 cm Fr. 8.50  
69 cm Fr. 9.80 90 cm Fr. 12.50

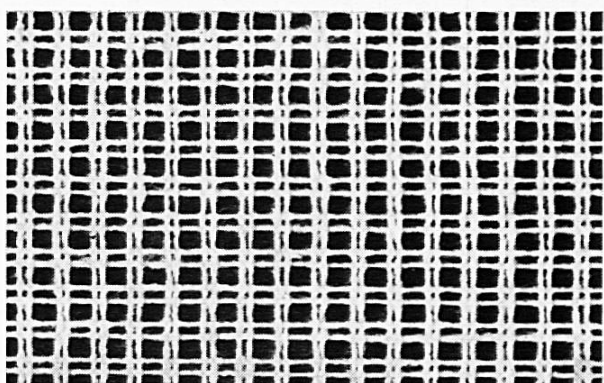

11 A/O weiss  
58 cm Fr. 4.50

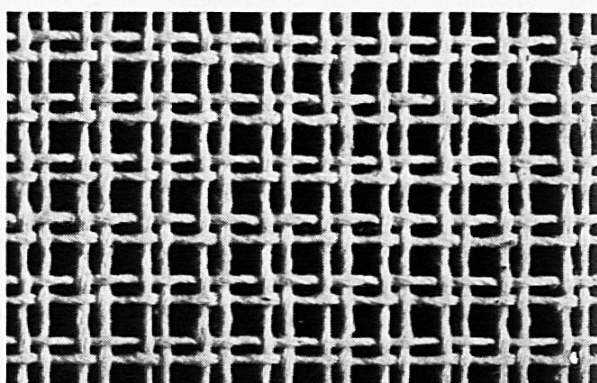

Sudan 18205 écreu  
100 cm Fr. 7.90

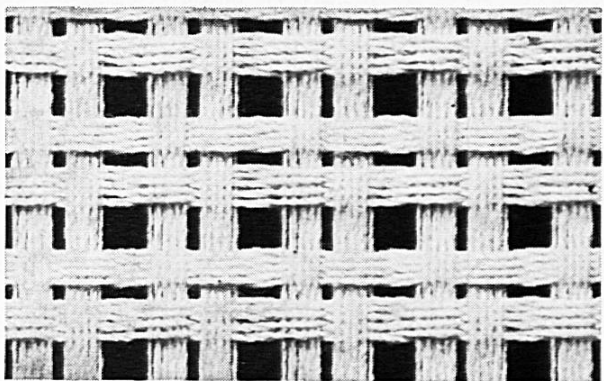

Demo 16202 écreu  
85 cm Fr. 9.90

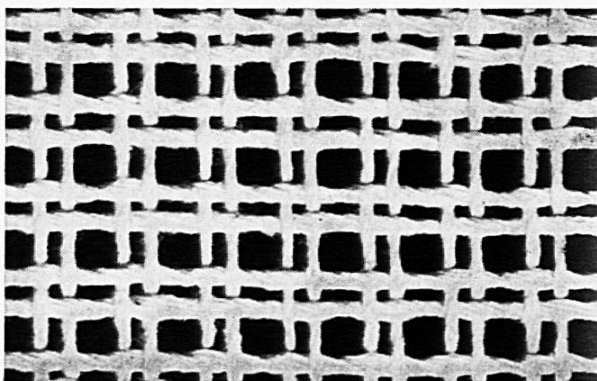

Smyrna 132010 écreu  
100 cm Fr. 9.90



**Luchsinger + Trees AG**  
**am Theaterplatz 4 Bern**