

Zeitschrift: Schweizerische Lehrerinnenzeitung
Herausgeber: Schweizerischer Lehrerinnenverein
Band: 79 (1975)
Heft: 5

Werbung

Nutzungsbedingungen

Die ETH-Bibliothek ist die Anbieterin der digitalisierten Zeitschriften auf E-Periodica. Sie besitzt keine Urheberrechte an den Zeitschriften und ist nicht verantwortlich für deren Inhalte. Die Rechte liegen in der Regel bei den Herausgebern beziehungsweise den externen Rechteinhabern. Das Veröffentlichen von Bildern in Print- und Online-Publikationen sowie auf Social Media-Kanälen oder Webseiten ist nur mit vorheriger Genehmigung der Rechteinhaber erlaubt. [Mehr erfahren](#)

Conditions d'utilisation

L'ETH Library est le fournisseur des revues numérisées. Elle ne détient aucun droit d'auteur sur les revues et n'est pas responsable de leur contenu. En règle générale, les droits sont détenus par les éditeurs ou les détenteurs de droits externes. La reproduction d'images dans des publications imprimées ou en ligne ainsi que sur des canaux de médias sociaux ou des sites web n'est autorisée qu'avec l'accord préalable des détenteurs des droits. [En savoir plus](#)

Terms of use

The ETH Library is the provider of the digitised journals. It does not own any copyrights to the journals and is not responsible for their content. The rights usually lie with the publishers or the external rights holders. Publishing images in print and online publications, as well as on social media channels or websites, is only permitted with the prior consent of the rights holders. [Find out more](#)

Download PDF: 27.01.2026

ETH-Bibliothek Zürich, E-Periodica, <https://www.e-periodica.ch>

Schulreise - Ausflüge - Ferien

Verbinden Sie Ihre Schulreise mit einer Schifffahrt auf dem schönen Zürichsee

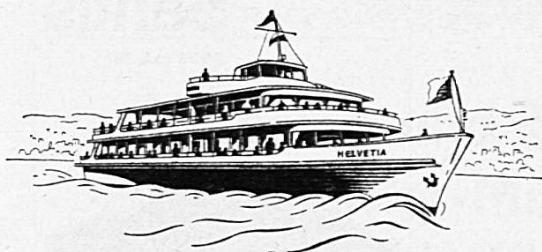

Besonders beliebte Reiseziele:
Halbinsel Au, Insel Ufenau, Rapperswil (Kinderzoo) usw. Günstige Verbindungen mit Kursschiffen. —
Auskünfte durch die Zürichsee-Schiffahrtsgesellschaft
Tel. (01) 45 10 33



50 km Wanderwege. Lohnender Ausgangspunkt für Schulreisen!

Tips mit Wanderzeiten zwischen 2—5 Stunden.
Braunwald—Oberblegisee mit Abstieg nach Luchsingen, Nidfurn od. Leuggelbach, Schwanden. **Sesselbahn Gumen** mit gleichem Abstieg via Bächital. Braunwald—Nussbühl—Klausenstrasse—Linth. Schulen Sonderpreise.

Neu: erste alpine Rosengärten Europas. 2600 Rosenstöcke mit 280 versch. Sorten.

RESTAURANTS BAHNHOFBUFFET ZÜRICH HB

Keiner zu klein, um Stammgast zu sein . . .

— besonders, wenn man jedes Jahr an der Schulreise bei uns einkehrt.

Und wenn's mit vierzig «Chnöpf» einmal lauter zugeht, denken wir immer daran, dass wir früher alle «Engel» waren . . .

— und gewähren für Schulen Spezialrabatt.

Im

TEA- UND LUNCHROOM KÜCHLIWIRTSCHAFT

Telefon 01 23 37 93, int. 43/44

Bielersee - immer wieder schön



Ausflüge, die beglücken:
St. Petersinsel - Heidenweg Erlach
Rebberge Twann - Ligerz

Aarefahrt Solothurn—Biel mit
Storchenkolonie in Altreu

3-Seenfahrt durch Bieler-, Neuenburger-
Murtensee — einzigartig!

Bielersee-Schiffahrts-Gesellschaft 2501 Biel Tel. 032 22 33 22

Schulreise - Ausflüge - Ferien

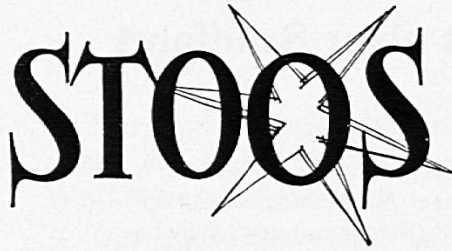

1300–2000 m über Meer

Sommer- und Winterkurort

beliebtes Ausflugsziel über Schwyz und dem Vierwaldstättersee, erreichbar mit der Drahtseilbahn Schwyz–Stoos. Autobusverbindung ab Schwyz und Brunnen.

Der Stoos bietet im **Sommer**:

Angenehmen Aufenthalt, ein grosses geheiztes Schwimmbad, Sesselbahnen auf den Fronalpstock, Wandern auf immer neuen Wegen, eine seltene Alpenflora und umfassende Fern- und Talsicht.

Der Stoos bietet im **Winter**:

Viel Sonne und Schnee, 6 Skilifte für alle Ansprüche, Curling, Schweizer Skischule, Langlaufloipen.

Auskunft und Prospekte

Verkehrsbetriebe Schwyz

Tel. 043 21 21 66

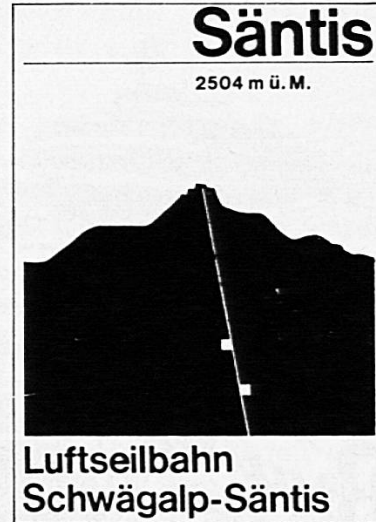

Eine Säntisfahrt -

Ein bleibender, herrlicher Genuss



Luftseilbahn Wengen- Männlichen

Berner Oberland

2230 m ü. M.

Das herrliche Aussichtsplateau der Jungfrau-Region.

Vielseitiges Wandergebiet nach Kleine Scheidegg, Wengernalp, Wengen und Grindelwald inmitten einer unvergleichlichen Berglandschaft.

Billette ab allen Bahnstationen erhältlich.

Auskünfte: Talstation Wengen,
Tel. (036) 55 29 33, oder an den Bahnschaltern.

Schulklassen willkommen in unseren alkoholfreien Restaurants

Zürichberg Nähe Zoo
Waldspielplatz
Orellistrasse 21
Telefon 34 38 48

Rigiblick oberhalb Rigiseilbahn
Spielplatz
Germaniastrasse 99
Telefon 26 42 14

**Zürcher Frauenverein für alkoholfreie
Wirtschaften**

Schulreise - Ausflüge - Ferien



Untersee und Rhein / Rheinfall Erker-Munotstadt Schaffhausen



Drei Fliegen auf einen Streich!

Auskunft: Schweizerische Schifffahrtsgesellschaft Untersee und Rhein
8202 Schaffhausen 2, Tel. 053 5 42 82
Verkehrsbüro 8212 Neuhausen am Rheinfall, Tel. 053 2 12 33

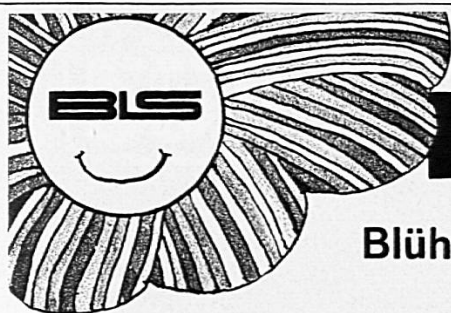

Neu

Blühende Lötschberg-Südrampe

Die neue Pflanzenfibel für die Wanderfreunde der BLS-Südrampe. Ein leicht verständlicher Botanik-Führer für 39 Pflanzen, welche am häufigsten entlang des Höhenweges Hohtenn—Ausserberg—Eggerberg anzutreffen sind.

Preis Fr. 2.— (Für Sammelbestellungen und Schulen Spezialpreis)

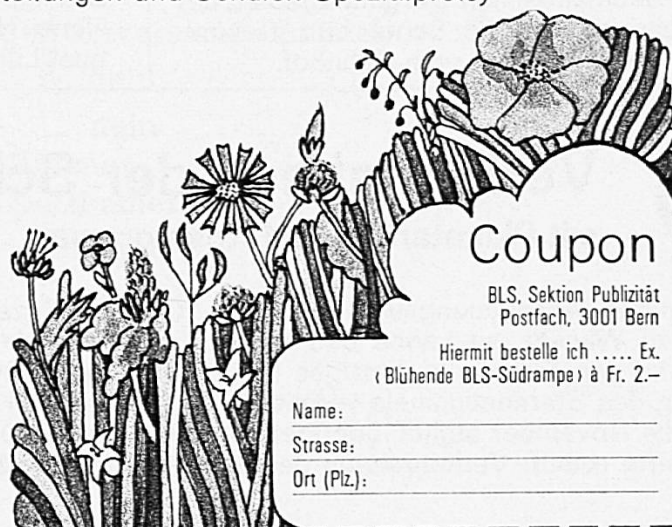

Coupon

BLS, Sektion Publizität
Postfach, 3001 Bern

Hiermit bestelle ich Ex.
« Blühende BLS-Südrampe » à Fr. 2.—

Name: _____

Strasse: _____

Ort (Plz.): _____

Schulreise - Ausflüge - Ferien



Delphine und Seelöwen

Bei jeder Witterung mehrmals täglich die fröhliche Flipper- und Seelöwen-Schau im wettergeschützten Delphinarium. Dazu über 400 Tiere aus aller Welt, Elefantenreiten, Ponyreiten, Rösslitramp, Schaubruten. — Preisgünstiges Restaurant und Picknickplätze. Täglich geöffnet (auch an allen Feiertagen) von 9 bis 18 Uhr (Mai bis August bis 19 Uhr).

Kollektiveintritt für Schulen:

Kinder Fr. 1.50, Erwachsene Fr. 4.—, Lehrer gratis.

Auskünfte: Zoo-Büro, Tel. 055 27 52 22

Mit einer Schulreise in den Zoologischen Garten Basel

verbinden Sie Vergnügen, Freude und lebendigen Unterricht! Reichhaltige Sammlung seltener Tiere.

Fr.

Kinder bis zum 16. Altersjahr 2.50

Schulen kollektiv bis 16. Altersjahr 1.80

Schulen kollektiv 16.—20. Altersjahr 3.50

Erwachsene 6.—

Kollektiv von 25 bis 100 Personen 5.50

Kollektiv über 100 Personen 5.—

Reiseleiter können Kollektivbillette jederzeit an den Kassen lösen.

Öffnungszeiten: 08.00—18.30 Uhr;

Schliessung der Tierhäuser 18.00 Uhr.



Natur- und Tierpark Goldau

Tel. (041) 82 15 10

im wildromantischen Bergsturzgebiet; der Anziehungspunkt für Schul- und Vereinsausflüge. 3 Minuten vom Bahnhof.

Diesen Sommer:

Brienzer Rothorn 2349 m über Meer

Das ideale Ausflugsziel im Berner Oberland! — Betriebsdauer Bahn und Hotel vom **7. Juni–27. September** (vom 28. September–12. Oktober bei guter Witterung mit reduziertem Fahrplan).

Bekannte Höhenwegwanderung Rothorn–Brünigpass 4–5 Stunden.

Neue Höhenwanderung Rothorn–Schönbüel/Lungern 2–3 Stunden.



Verkehrshaus der Schweiz Luzern mit Planetarium und Kosmorama

Lebendiger Anschauungsunterricht am Originalfahrzeug. Entwicklung der Verkehrsmittel zu Wasser, zu Lande und in der Luft sowie des Nachrichtenwesens, der Raumfahrt und des Tourismus. Einziges Planetarium der Schweiz, das eine eindrucksvolle Darstellung des Sternenhimmels vermittelt. Lohnendes Ziel Ihrer Schulreise.

Bis Ende November täglich geöffnet von 09.00 bis 18.00 Uhr.

Auskünfte erteilt: Verkehrshaus der Schweiz, Lidostr. 5, 6006 Luzern, Tel. (041) 31 44 44

Schulreise - Ausflüge - Ferien



Der erlebnisreiche Schulausflug!

Herrliche Rundfahrt mit Zahnradbahn und Luftseilbahnen. Grandioses Alpenpanorama. Vorzügliche Verpflegung (ermässigte Preise für Schulklassen) in den Restaurants auf Kulm, Fräkmüntegg und Krienseregg.

Auskunft:

Pilatusbahnen, 6002 Luzern, Tel. 041 23 00.66



See und Berge,
ein herrliches
Erlebnis mit der
Luftseilbahn
ab Unterterzen/
Walensee in die
Flumserberge.
Ausgangspunkt
schöner Wande-
rungen.
Schultarif Fr. 1.20
Unterterzen—
Tannenbodenalp
425
1400
2000 m ü. M.

Büro: 8882 Unterterzen, Tel. 085 4 13 71



FERIE MACHE

Altrussische Städte: 1385.-
alles inbegriffen. 11.7.-27.7.
25.7.-10.8. Fr. 1335.-. Moskau-
Novgorod-Leningrad-Jaroslav-
Rostov-Weliki-Vladimir-Susdal.

SSR, Schweizerischer
Studentenreisedienst
Telefonverkauf 01/32 02 36

ANMELDUNG ZUR DELEGIERTENVERSAMMLUNG IN SCHAFFHAUSEN AM 21./22. JUNI 1975

1. Ich nehme an der Delegiertenversammlung teil ☐ ja ☐ nein
2. Nachtessen ☐ ja ☐ nein
3. Übernachten ☐ ja ☐ nein
☐ 1er-Zimmer
☐ Doppelzimmer, evtl. zusammen mit
4. Carfahrt ☐ ja ☐ nein
5. Lunch ☐ ja ☐ nein

Name:

Adresse:

Tel.:

Bei Delegierten: Ich vertrete die Sektion:

Datum:

Unterschrift:

Verlag der Schweizer Fibel

des Schweiz. Lehrervereins und
des Schweiz. Lehrerinnenvereins

Fibeln

Ganzheitlich-analytischer Lehrgang: «Wo ist Fipsi?»

von Elisabeth Pletscher, illustriert
von Albert Gerster Fr. 4.80/3.85*
30 Übungsblätter dazu

Fr. 2.—/1.70*

Kommentar für die Hand des
Lehrers Fr. 6.80

Synthetischer Lehrgang:

«Wir lernen lesen»

von Wilhelm Kilchherr, illustriert
von Celestino Piatti Fr. 3.50/2.80*
Geleitwort für die Hand des
Lehrers Fr. 3.80

Ganzheitlicher Lehrgang:

«Roti Rösli im Garte»

Arbeitsgemeinschaft der Zürcher
Elementarlehrer, illustriert von
Hans Fischer Fr. 4.20/3.50*

Geleitwort für die Hand des Lehrers
von Alice Hugelshofer

Fr. 3.60

Lesehefte

Märchen von Annemarie Witzig
Fr. 3.50/2.80*

Mutzli von Olga Meyer
Fr. 3.50/2.80*

Schilpi von Gertrud Widmer
Fr. 3.50/2.80*

Graupelzchen von Olga Meyer
Fr. 3.50/2.80*

Prinzessin Sonnenstrahl
v. Elisabeth Müller Fr. 3.50/2.80*

Köbis Dicki von Olga Meyer
Fr. 3.50/2.80*

Fritzli und sein Hund von Elisabeth
Lenhardt Fr. 3.50/2.80*

Heini und Anneli von Wilhelm
Kilchherr Fr. 3.50/2.80*

Daheim und auf der Strasse
von Wilhelm Kilchherr

Fr. 3.50/2.80*

Steht auf, ihr lieben Kinderlein

Arb.-Gem. Zürcher Elementar-
lehrer Fr. 3.50/2.80*

Lese-Rechtschreibstörungen bei normalbegabten Kindern

von Maria Linder. 2. verbesserte
und erweiterte Auflage 1975

Fr. 10.50

* Mengenpreis ab 30 Exemplaren. Ansichtsexemplare und Bestellungen bei
Schweizerischer Lehrerverein, Postfach 189, 8057 Zürich, Tel. 01 46 83 03

Bezugsfirmen für Schulmaterial

Dollfuss-Mieg & Cie. S. A., 9242 Oberuzwil

D.M.C. — Näh-, Stick-, Stopf-, Strick- und Häkelgarne, Handarbeiten

Günther Wagner AG, Pelikanwerk, Postfach, 8060 Zürich, Tel. 01 91 73 73

Ernst Ingold + Co. AG, 3360 Herzogenbuchsee, Spezialhaus für Schulbedarf
Tel. 063 5 31 01

Kern & Co. AG, 5001 Aarau, Werke für Präzisionsmechanik und Optik
Tel. 064 22 11 22

**Luchsinger & Trees AG, am Theaterplatz, Vertrauenshaus für sämtliche Hand-
arbeitsmaterialien, Tel. 031 22 76 14**

Mobil-Werke, U. Frei, 9442 Berneck, Schulmöbelfabrik, Tel. 071 71 22 42

Musikhaus zum Pelikan, Hadlaubstrasse 63, 8044 Zürich
Blockflöten / Orff-Instrumente / Musikalien, Tel. 01 60 19 85

Franz Schubiger, Mattenbachstrasse 2, 8400 Winterthur
Pädagogisches Material für Schule und Kindergarten, Tel. 052 29 72 21

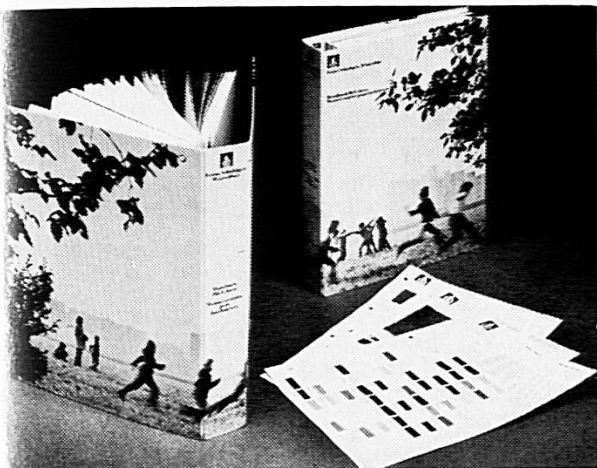

Unser Handbuch liegt in Ihrem Lehrerzimmer auf, wenn's gut geht. Wenn's schlecht geht, hat ein Kollege oder eine Kollegin es bei sich zu Hause. Oder der Materialverwalter verwaltet es.

Damit es immer gut geht, stellen wir Ihnen für Ihren persönlichen Gebrauch Einzelbroschüren zur Verfügung. Schreiben Sie uns, welche Bereiche Sie besonders interessieren, und wir schicken Ihnen den entsprechenden Auszug aus unserem Handbuch.



Franz Schubiger
Mattenbachstrasse 2
8400 Winterthur



*Sticken Sie mit
der farbechten
Tapisserie- oder Grobstickwolle
von DMC, damit Sie auch
nach Jahren noch Freude
an Ihrem selbstgestickten
Gobelin haben!*

Filteries
DOLLFUS-MIEG & CIE. SA
Zweigniederlassung
9242 Oberuzwil SG

Erfolgreiche Schriften im Verlag des Schweizerischen Lehrerinnenvereins

	Fr.
Hanna Brack: Lebensweis- heit und Wahrheitsgehalt im Märchen	2.—
Muttersprache — in der Schule	2.—

Die zwei Hefte können beim Schweizerischen Lehrerinnenheim, Wildermettweg 46, 3000 Bern, bestellt werden.

Inseratpreise: 1/1 Seite Fr. 215.—,
1/2 Seite Fr. 125.—, 1/4 Seite Fr. 80.—,
1/8 Seite Fr. 45.—. — Wiederholungs-
rabatte laut Tarif. — Inserate: Schweiz.
Lehrerinnen-Zeitung, Milly Enderlin,
Laubenhof 49, 7000 Chur, ☎ 081 22 27 20
Druck: Bischofberger AG, 7002 Chur

Stramine zum Sticken & Knüpfen

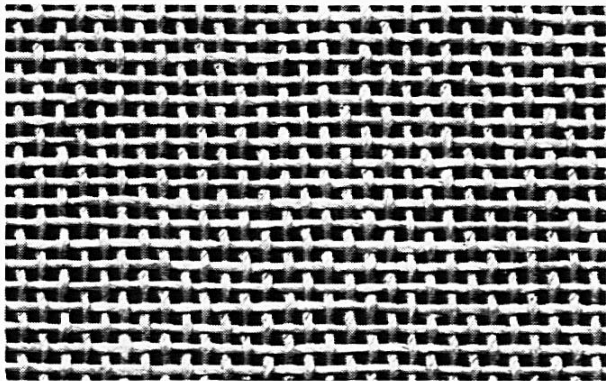

UAS 16 écreu
65 cm Fr. 12.20 90 cm Fr. 16.50

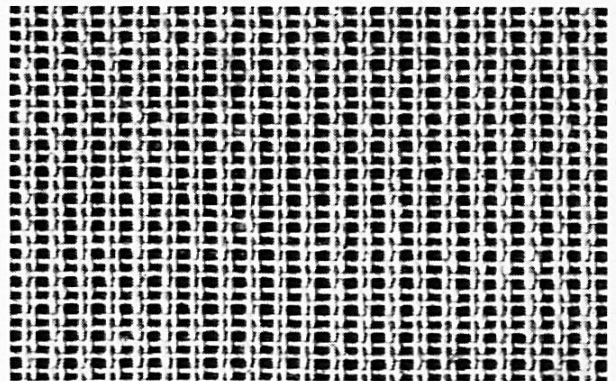

AL 3 écreu 58 cm Fr. 8.50
69 cm Fr. 9.80 90 cm Fr. 12.50

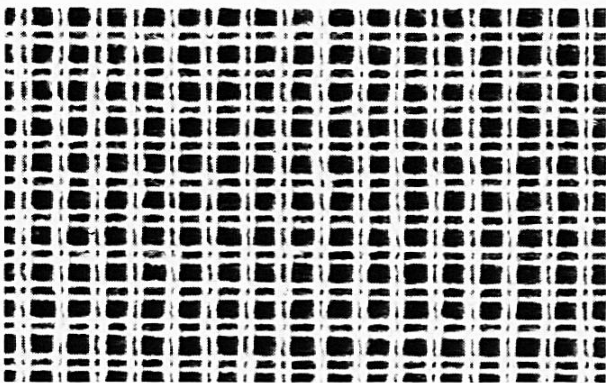

11 A/O weiss
58 cm Fr. 4.50

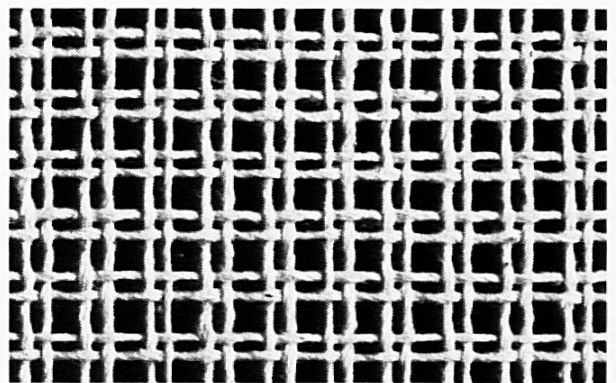

Sudan 18205 écreu
100 cm Fr. 7.90

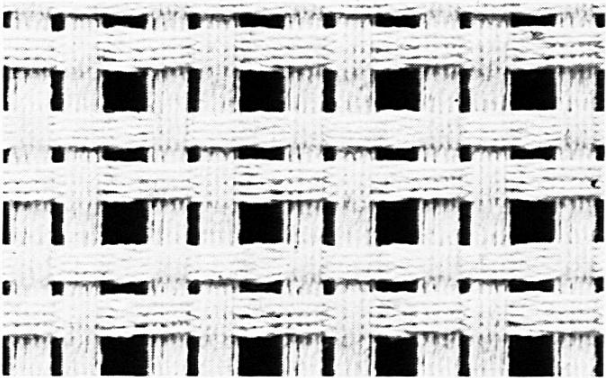

Demo 16202 écreu
85 cm Fr. 9.90

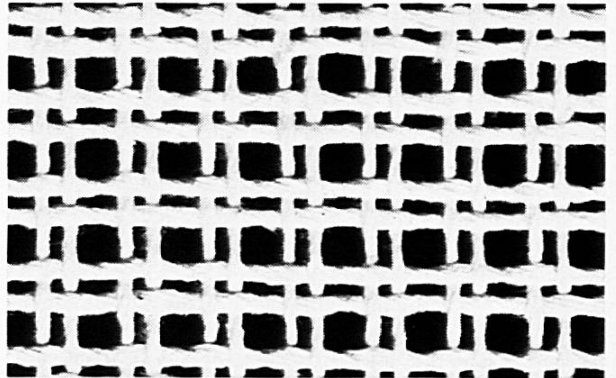

Smyrna 132010 écreu
100 cm Fr. 9.90



Luchsinger + Trees AG
am Theaterplatz 4 Bern