

**Zeitschrift:** Schweizerische Lehrerinnenzeitung  
**Herausgeber:** Schweizerischer Lehrerinnenverein  
**Band:** 72 (1968)  
**Heft:** 9

## **Werbung**

### **Nutzungsbedingungen**

Die ETH-Bibliothek ist die Anbieterin der digitalisierten Zeitschriften auf E-Periodica. Sie besitzt keine Urheberrechte an den Zeitschriften und ist nicht verantwortlich für deren Inhalte. Die Rechte liegen in der Regel bei den Herausgebern beziehungsweise den externen Rechteinhabern. Das Veröffentlichen von Bildern in Print- und Online-Publikationen sowie auf Social Media-Kanälen oder Webseiten ist nur mit vorheriger Genehmigung der Rechteinhaber erlaubt. [Mehr erfahren](#)

### **Conditions d'utilisation**

L'ETH Library est le fournisseur des revues numérisées. Elle ne détient aucun droit d'auteur sur les revues et n'est pas responsable de leur contenu. En règle générale, les droits sont détenus par les éditeurs ou les détenteurs de droits externes. La reproduction d'images dans des publications imprimées ou en ligne ainsi que sur des canaux de médias sociaux ou des sites web n'est autorisée qu'avec l'accord préalable des détenteurs des droits. [En savoir plus](#)

### **Terms of use**

The ETH Library is the provider of the digitised journals. It does not own any copyrights to the journals and is not responsible for their content. The rights usually lie with the publishers or the external rights holders. Publishing images in print and online publications, as well as on social media channels or websites, is only permitted with the prior consent of the rights holders. [Find out more](#)

**Download PDF:** 12.01.2026

**ETH-Bibliothek Zürich, E-Periodica, <https://www.e-periodica.ch>**

# AKADEMISCHE REISEN

ZÜRICH

## Herbst/Winter

### Rom

28. 9.—6. 10.; 5.—13. 10.; 12.—20. 10.; 19.—27. 10.; 26. 12.—2. 1.

Führung, je nach Termin: Hr. PD DDr. G. Egger, Kunsthist. — Frau Dr. Kaan, Archäologin — Hr. E. Keller, Kunsthist. — Hr. D. Ronte, Archäol. — Frau Dr. B. Sarne, Archäologin — evtl. Frau Dr. M. Demus, Archäologin (alle wie oftmals vorher!)

### Sizilien

28. 9.—12. 10.; 5.—19. 10.; 12.—26. 10.

Führung, je nach Termin: Hr. Dr. P. Seeger, Kunsthist. — Hr. Doz. N. Merckel, Historiker — Hr. PD Dr. W. Modrian, Archäol. — Frau Dr. B. Sarne, Archäologin

### Süditalien (Neapel–Apulien–Kalabrien), 28. 9.—12. 10.

Führung wieder Hr. Dr. D. Metzler, Archäologe

### Florenz und die übrige Toscana, 28. 9.—6. 10.; 5.—13. 10.

Führung Frau Dr. R. Bauer, Kunsthist. — Hr. Dr. Alfr. Schmidt, Kunsthist.

### Ravenna–Umbrien, 5. 10.—13. 10.

Führung Hr. Dr. L. Bokh, Kunsthistoriker (wie vorher)

### Umgebung Rom / Latium, 12. 10.—20. 10.

Führung Hr. Dr. L. Bokh, Kunsthistoriker (wie vorher)

### Land der Etrusker, 21. 9.—29. 9

Führung Hr. Univ.-Prof. Dr. L. Franz

### Neapel und Umgebung, 5. 10.—13. 10.

Führung Hr. Dr. F. Bauer, Kunsthist.

### Portugal–Westspanien, 5. 10.—20. 10.

Führung wieder Hr. Dr. A. Rohrmoser, Kunsthist.

### Griechenland (Festland und Kreta; Bahn/Schiff oder Swissair),

28. 9.—13. 10.; 5. 10.—20. 10.; 12. 10.—27. 10.

Führung, je nach Termin: Frau Dr. B. Sarne, Archäologin — Hr. Dr. E. Weber, Archäologe — Hr. Dr. Kl. Stähler, Archäologe (alle wie bisher!)

### Kreta, 5.—20. 10.

Führung: Hr. Stef. Neu, Archäologe

### Israel, 6. 10.—20. 10.

Führung: Hr. Prof. Dr. J. Laager, Historiker (wie oftmals vorher)

### Wien–Salzburg, 29. 9.—6. 10.; 13.—20. 10.

Führung (wie oftmals vorher): verschied. österr. Kunsthistoriker und sonstige Fachleute

### Provence–Camargue: 5.—13. 10.

Führung: voraussichtlich wieder Frau Dr. I. v. Roeder, Kunsthist.

### Burgund–Rundfahrt: 28. 9.—6. 10.

Führung: Frau Prof. I. Vavra, Kunsthistorikerin

### Marokko: 28. 9.—12. 10.

Führung: Hr. Dr. M. Hohl, Geograph, BE

### Oasen der Sahara: 5.—20. 10.

Führung: durch einen Archäologen oder Geographen (ist ab 15. 9. bekannt)

### Israel: 6.—20. 10.; 22. 12.—5. 1.; 26. 12.—18. 1.

Führung: durch deutschsprechende Fachleute in Israel

### Kleinasien: 28. 9.—12. 10.

Führung: Hr. Prof. Dr. A. Wotschitzky, Archäologe

### Sonderreise Indien: 21. 12.—5. 1.

Führung: wieder Hr. Prof. Dr. Fr. Hampl, Historiker. — Kosten nur Fr. 2230.—

**Ausführliche Programme und alle Auskünfte:  
Gesellschaft für akademische Reisen  
Zürich, Bahnhofstrasse 37 - Telefon 051 27 25 46**

## Schulreise · Ausflüge · Ferien



Ihre nächsten Ausflugsziele

### Parsenn Pischa

Spezialtarife für Schulen

Günstige Familienabonnemente

Davos-Parsenn-Bahnen

Sportbahnen Pischa Davos



### Knies Kinderzoo Rapperswil am Zürichsee

Täglich geöffnet von 09.00—18.00 Uhr

Dieses Jahr für Schulen ganz besonders interessant:

**Seelöwen-Spiele im neuen Großbassin**  
Dazu über 400 Tiere aus allen Erdteilen.  
Schaubrüten, Elefantenreiten, Ponyreiten,  
Ponytram etc.

**Eigenes Restaurant, Picknickplätze**

Kollektiveintritt für Schulen: Kinder Fr. 1.20,  
Erwachsene Fr. 2.50, Lehrer gratis.

Auf Wunsch Führungen (Voranmeldung nötig).

Tel. Kinderzoo: 055 2 52 22

Tel. Zoo-Restaurant: 055 2 51 22

**BUFFET**

---

**H      B**

---

**ZÜRICH**

**Für Schulen  
10 %  
Spezial-  
Rabatt**

Rudolf Candrian

am Vierwaldstättersee

Rigibahn-Gesellschaft · Direktion in Vitznau · Telefon (041) 83 13 02

## Schulreise · Ausflüge · Ferien

### Gotthard - Luftseilbahn Andermatt — (1444—2961 m ü. M.) **Gemsstock**

Auf dem DACHE DES GOTTHARD erteilt der Lehrer eine eindruckliche Geographiestunde: Ein herrliches Panorama vom Monte Rosa über den Monte Viso (bei Turin) bis zur Berninagruppe und dem Tödi. Ein einmaliges Erlebnis für alle!

Auskunft über die sehr vorteilhaften Schülertaxen erteilt die Betriebsleitung LAG, Tel. (044) 6 74 45, in Andermatt.



### Verkehrshaus Luzern

Lebendiger Anschauungsunterricht am Originalfahrzeug. Entwicklung der Verkehrsmittel zu Wasser, zu Lande und in der Luft sowie des Nachrichtenwesens. Lohnendes Ziel der Schulreise.

Vom 16. März bis 15. November täglich geöffnet von 09.00 bis 18.00 Uhr.



Auskünfte erteilt: Verkehrshaus der Schweiz, Lidostraße 5, 6000 Luzern, Tel. (041) 3 94 94



### Luftseilbahn Wengen- Männlichen

Berner Oberland (2230 m ü. M.)

Prachtvolles Ausflugs- und Wandergebiet der Jungfrauregion.

Für Gesellschafts- und Schulreisen ganz besonders beliebt.

Direkte Billette ab allen Bahnstationen.

Auskünfte: Talstation Wengen,  
Tel. (036) 3 45 33  
oder an den Bahnschaltern.

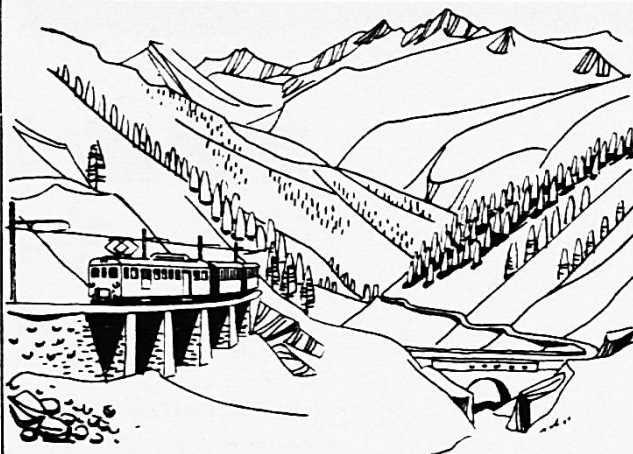

Mit der

### Furka-Oberalp-Bahn

über zwei Alpenpässe — von der Rhone zum Rhein.

Zahlreiche Ausflugsmöglichkeiten in einer prächtigen Alpenwelt.

Auskunft und Prospekte durch die  
Direktion in Brig. (Tel. 028 3 26 24)



## Schulreise · Ausflüge · Ferien

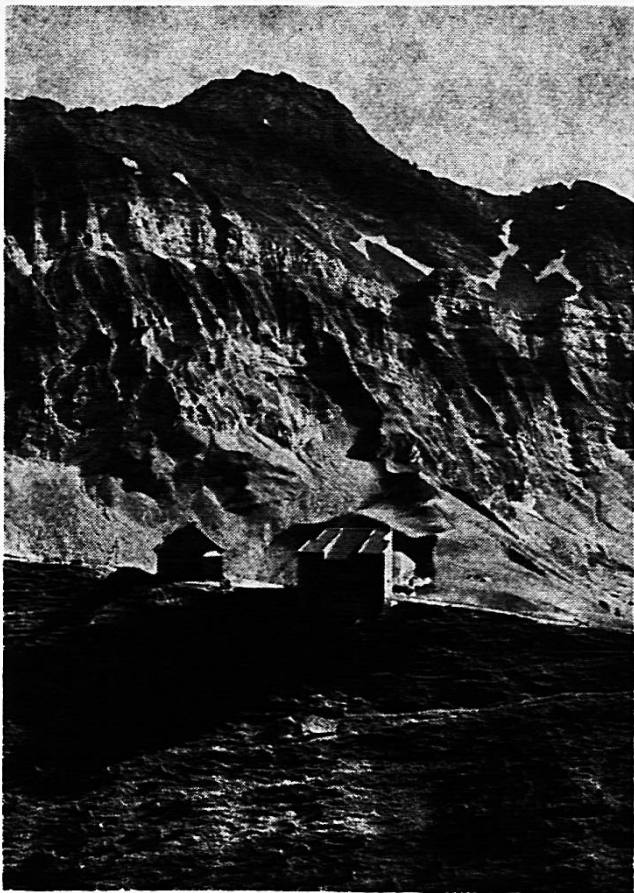

### Kronberg

1663 m

#### Wanderparadies im Appenzellerland

Zwischen Appenzell und Urnäsch, dem Säntismassiv vorgelagert, liegt als einzigartiger Aussichts- und Wanderberg der Ostschweiz der Kronberg, auf den in 8 Minuten Fahrzeit die Luftseilbahn Jakobsbad-Kronberg führt. Talstation Jakobsbad direkt an der Staatsstraße (große Parkplätze) und bei der gleichnamigen Haltestelle der Appenzellerbahn. Auf dem Kronberg modernes Restaurant. Einzigartige Rundschau auf Alpen, Mittelland, Ostschweiz und Bodenseegebiet. Nach allen Seiten gefahrlose Wanderwege ins Tal. Preisermäßigungen für Schulen.

Tel. Luftseilbahn: 071 89 12 89

Tel. Bergrestaurant: 071 81 11 30

kronberg   
bahn

## PIZ LAGALB

*Pontresina*

#### Ausflugsziel unvergeßlicher Schulreisen!

- herrlicher Aussichtspunkt am Berninapass
- einzigartige Alpenflora
- gepflegtes Wanderwegnetz
- Spezialtarife für Schulen und Gesellschaften
- Panorama- und Talrestaurant

Weitere Auskünfte durch die Betriebsleitung. Tel. (082) 6 65 91

**Bei der Planung von Schulreisen, Ausflügen und Ferien vermitteln Ihnen diese und die folgenden Inseratenseiten wertvolle Anregungen.**

## Bewährte Unterrichtshilfen und Hilfsmittel nach neuesten Forschungen



für den Rechenunterricht  
(Dienes, Cuisenaire, Kern, Picard)  
für den Lese-Unterricht  
für das Werken und Gestalten  
Alle Molton-Hilfsmittel

**Franz Schubiger 8400 Winterthur**

## Erfolgreiche Schriften im Verlag des Schweizerischen Lehrerinnenvereins

- Hanna Brack: Das Leben ruft, bist du gerüstet? . . . . . Fr. 1.—  
— Lebensweisheit und Wahrheitsgehalt im Märchen . . . . . Fr. 1.50  
— Ich hab' die Heimat lieb! (Beispiele aus dem staatsbürger-  
lichen Unterricht an einer Mädchenklasse) . . . . . Fr. 1.—  
Emilie Schächli: Die Sandkastenarbeit im Dienste der Elementar-  
schule . . . . . Fr. 1.50  
— **Neu:** Muttersprache — in der Schule . . . . . Fr. 2.—  
Sämtliche Hefte können durch Fräulein Margrit Balmer, Bern, Wildermett-  
weg 46, bezogen werden.

## Fibeln für den Erstleseunterricht

herausgegeben vom Schweiz. Lehrerverein und vom  
Schweiz. Lehrerinnenverein

- |   |                             |          |
|---|-----------------------------|----------|
| A I Emilie Schächli                                       | <b>Komm lies!</b>           | Fr. 2.10 |
| B I Wilhelm Kilchherr                                     | <b>Wir lernen lesen</b>     | Fr. 1.80 |
| C I Arbeitsgemeinschaft<br>der Zürcher<br>Elementarlehrer | <b>Roti Rösli im Garten</b> | Fr. 3.10 |

Bitte verlangen Sie den ausführlichen Katalog beim Sekretariat des  
Schweiz. Lehrervereins, Ringstr. 54, 8057 Zürich

**Contra-Schmerz**  
gegen  
Kopfweg, Migräne, Rheuma

Dr. WILD & Co. AG Basel



Inseratpreise: 1/1 Seite Fr. 130.—,  
1/2 Seite Fr. 75.—, 1/4 Seite Fr. 45.—,  
1/8 Seite Fr. 25.—. — Wiederholungs-  
rabatte laut Tarif. — Inserate: Schweiz.  
Lehrerinnen-Zeitung, Milly Enderlin,  
Laubenhof 49, 7000 Chur, ☎ (081) 22720

Druck: Bischofberger & Co., 7002 Chur

Chur 1 AZ

Direktion der Schweiz.  
Landesbibliothek  
3003 B e r n

Die  
Hunziker  
›Maxima‹  
Wand-  
tafeln  
sind

unver-  
wüstlich  
wie die  
Geduld  
der  
Erzieher

Maximal für den Lehrer:  
Maximal im Schreibkomfort  
Maximal magnethaftend  
Maximal leicht zu reinigen

Maximal für die Schulbehörden:  
Maximal in der Lebensdauer  
Maximal weil keine Renovationen  
Maximal wirtschaftlich



Hunziker Söhne  
Schulmöbelfabrik AG  
8800 Thalwil Tel. (081) 92 09 13

**hunziker**