Zeitschrift: Schweizerische Lehrerinnenzeitung
Herausgeber: Schweizerischer Lehrerinnenverein
Band: 45 (1940-1941)
Heft: 18

Werbung

Nutzungsbedingungen
Die ETH-Bibliothek ist die Anbieterin der digitalisierten Zeitschriften auf E-Periodica. Sie besitzt keine Urheberrechte an den Zeitschriften und ist nicht verantwortlich für deren Inhalte. Die Rechte liegen in der Regel bei den Herausgebern beziehungsweise den externen Rechteinhabern. Das Veröffentlichen von Bildern in Print- und Online-Publikationen sowie auf Social Media-Kanälen oder Webseiten ist nur mit vorheriger Genehmigung der Rechteinhaber erlaubt. Mehr erfahren

Conditions d'utilisation
L'ETH Library est le fournisseur des revues numérisées. Elle ne détient aucun droit d'auteur sur les revues et n'est pas responsable de leur contenu. En règle générale, les droits sont détenus par les éditeurs ou les détenteurs de droits externes. La reproduction d'images dans des publications imprimées ou en ligne ainsi que sur des canaux de médias sociaux ou des sites web n'est autorisée qu'avec l'accord préalable des détenteurs des droits. En savoir plus

Terms of use
The ETH Library is the provider of the digitised journals. It does not own any copyrights to the journals and is not responsible for their content. The rights usually lie with the publishers or the external rights holders. Publishing images in print and online publications, as well as on social media channels or websites, is only permitted with the prior consent of the rights holders. Find out more

Download PDF: 10.12.2025

ETH-Bibliothek Zürich, E-Periodica, https://www.e-periodica.ch

UNIVERSITÉ DE LAUSANNE

COURS DE FRANÇAIS

1. **Cours de Vacances** (14 juillet—4 octobre). 4 séries indépendantes de 3 semaines chacune. Conférences et récitals. Enseignement pratique par petites classes: lecture expliquée, grammaire et syntaxe, stylistique, prononciation (phonétique), composition et traduction. Promenades et excursions. Certificat de français.

   Demandez programme détaillé au Secrétariat de la Faculté des Lettres, Cité D, Lausanne.

2. **Ecole de français moderne: semestre d'hiver 1941/42** (15 octobre—10 mars). Tout porteur du „Primarlehrerdiplom" peut être immatriculé à cette école. Cours de littérature française. Classes pratiques. Au bout de 2 semestres: Certificat d'études françaises.

   Demandez programme des cours au Secrétariat de l'Université, Lausanne.

STADT NEUENBURG - HÖHERE HANDELSSCHULE

FERIENKURSE

1. Vom 14. Juli bis 2. August

2. Vom 25. August bis 13. September

24 Stunden Französisch wöchentlich

Tel. 5 13 89 Auskünfte durch den Direktor: **Dr. Jean Grize**

Hiltl's Diät-Restaurant und Konditorei

(Vegetarierheim) Sihlstrasse 26/28
Zürich Gegr. 1898

Moderne, heimelige Räume f. Nachmittagskaffee. Parterre und I. Stock

Caux ob Montreux 1150 m ü. M.

Hotel Alpina Tel. 6 22 92

das schönstgelegene komfortable Haus. Pension Fr. 7.— bis 10.—. Vorzügliche Küche. Frau **A. Rouge.**

Zürcher Frauenverein für alkoholfreie Wirtschaften

Alkoholfreies Kurhaus Zürichberg, Zürich
Telephon 2 72 27
In der Nähe des Zoologischen Gartens

Alkoholfreies Kurhaus Rigiblick, Zürich 6
Telephon 6 42 14

Alkoholfreies Restaurant Platzpromenade
beim Landesmuseum, Zürich 1
Telephon 3 41 07

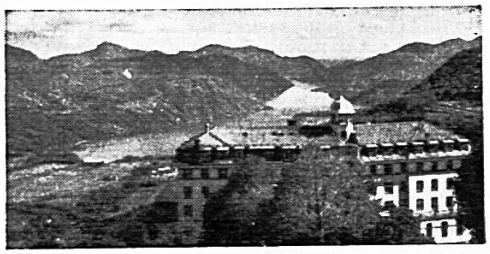

Ferien zur Erholung

und zur Entspannung! **Cademario** bedeutet für Sie nicht nur einen wertvollen Klimawechsel, sondern friedliche Ferientage in fröhlichem Milieu. Entschliessen Sie sich deshalb für eine Kur im

KURHAUS CADEMARIO

Cademario 850 m über Meer bei Lugano

Bitte verlangen Sie Prospekte und Offerte