Zeitschrift: Shab.ch : schweizerisches Handelsamtsblatt = Fosc.ch : feuille officielle suisse du commerce = Fusc.ch : foglio ufficiale svizzero di commercio

Herausgeber: Staatssekretariat für Wirtschaft

Band: 123 (2005)

Heft: 135

Heft

Nutzungsbedingungen

Die ETH-Bibliothek ist die Anbieterin der digitalisierten Zeitschriften auf E-Periodica. Sie besitzt keine Urheberrechte an den Zeitschriften und ist nicht verantwortlich für deren Inhalte. Die Rechte liegen in der Regel bei den Herausgebern beziehungsweise den externen Rechteinhabern. Das Veröffentlichen von Bildern in Print- und Online-Publikationen sowie auf Social Media-Kanälen oder Webseiten ist nur mit vorheriger Genehmigung der Rechteinhaber erlaubt. Mehr erfahren

Conditions d'utilisation

L'ETH Library est le fournisseur des revues numérisées. Elle ne détient aucun droit d'auteur sur les revues et n'est pas responsable de leur contenu. En règle générale, les droits sont détenus par les éditeurs ou les détenteurs de droits externes. La reproduction d'images dans des publications imprimées ou en ligne ainsi que sur des canaux de médias sociaux ou des sites web n'est autorisée qu'avec l'accord préalable des détenteurs des droits. En savoir plus

Terms of use

The ETH Library is the provider of the digitised journals. It does not own any copyrights to the journals and is not responsible for their content. The rights usually lie with the publishers or the external rights holders. Publishing images in print and online publications, as well as on social media channels or websites, is only permitted with the prior consent of the rights holders. Find out more

Download PDF: 05.08.2025

ETH-Bibliothek Zürich, E-Periodica, https://www.e-periodica.ch

3003 Bern 016
6255
1
AZ 3000 Bern 1
Postcode 1
249

No 135 Donnerstag, 14.07.2005 123. Jahrgang
No 135 Jeudi, 14.07.2005 123. année
No 135 Giovedì, 14.07.2005 123. annata

shab.ch fosc.ch fusc.ch

Schweizerisches Handelsamtsblatt
Feuille officielle suisse du commerce
Foglio ufficiale svizzero di commercio

Redaktion und Verlag Schweizerisches Handelsamtsblatt, **s e c o**, Staatssekretariat für Wirtschaft, Effingerstrasse 1, Postfach 8164, 3001 Bern, Telefon 031 324 09 92, Fax 031 324 09 61
E-mail: shab@seco.admin.ch, **URL**: www.shab.ch
Leitung Redaktion und Verlag Markus Tanner
Druck Der Bund Verlag AG, 3001 Bern
Abonnementspreise (jährlich) Schweiz CHF 140.– (inkl. MwSt); Ausland CHF 220.–
Abonnementsdienst Tel. 031 385 13 88 Fax 031 385 14 18, email: shab.abo@derbund.ch
Amtliche Publikationen Redaktion SHAB, Postfach 8164, 3001 Bern
Inserate Annoncen-Agentur Biel AG, Postfach, 2501 Biel, Telefon 032 344 82 98, Fax 032 344 83 53
Erscheinungsweise Erscheint täglich, ausgenommen an Samstagen, Sonn- und Feiertagen
ISSN 1661-1888

Rédaction et édition Feuille officielle suisse du commerce, **s e c o**, Secrétariat d'Etat à l'économie, Effingerstrasse 1, case postale 8164, 3001 Berne, Tél. 031 324 09 92, Fax 031 324 09 61
E-mail: shab@seco.admin.ch, **URL**: www.fosc.ch
Chef rédaction et édition Markus Tanner
Imprimerie Der Bund Verlag AG, 3001 Bern
Prix de l'abonnement (annuel) Suisse CHF 140.– (TVA compris); Etranger CHF 220.–
Service d'abonnement Tél. 031 385 13 88 Fax 031 385 14 18, email: shab.abo@derbund.ch
Publications officielles Rédaction FOSC, case postale 8164, 3001 Berne
Annonces Agences d'annonce SA, case postale, 2501 Bienne, Tél. 032 344 82 98, Fax 032 344 83 53
Mode de parution Paraît tous les jours, sauf les samedis, dimanches et jours fériés
ISSN 1661-1888

Redazione e edizione Foglio ufficiale svizzero di commercio, **s e c o**, Segretariato di Stato dell'economia, Effingerstrasse 1, casella postale 8164, 3001 Berna, Telefono 031 324 09 92, Fax 031 324 09 61, **E-mail**: shab@seco.admin.ch, **URL**: www.fusc.ch
Capo redazione e edizione Markus Tanner
Stampa Der Bund Verlag AG, 3001 Bern
Prezzi dell'abbonamento (annuale) Svizzera CHF 140.– (IVA compresa); Estero CHF 220.–
Servizio abbonamenti Tel. 031 385 13 88 Fax 031 385 14 18, email: shab.abo@derbund.ch
Pubblicazioni ufficiali Redazione FOSC, casella postale 8164, 3001 Berna
Annunci Annoncen-Agentur Biel SA, casella postale, 2501 Biel, Telefono 032 344 82 98, Fax 032 344 83 53
Modo di apparizione Appare tutti giorni, eccetto i sabati, domeniche e giorni festivi
ISSN 1661-1888

Handelsregister
Registre du commerce
Registro di commercio

AG

Neueintragungen
Nouvelles inscriptions
Nuove iscrizioni

■ **Chaletcenter GmbH**, in Staffelbach, CH-400.4.026.762-4, Pelzacker 545, 5053 Staffelbach, Gesellschaft mit beschränkter Haftung (Neueintragung). Statutendatum: 30. 06. 2005. Zweck: Import, Vertrieb von und Handel mit Gartenhäusern, Spielgeräten, Bauelementen und Selbstbedienungssolarien sowie Handel mit Waren aller Art; kann Zweigniederlassungen errichten, sich an anderen Unternehmen beteiligen sowie andere Unternehmen erwerben oder erworbene Unternehmen verkaufen, Liegenschaften und Wertschriften erwerben, verwalten und verkaufen, Darlehen aufnehmen und gewähren, Garantien und andere Sicherheiten stellen sowie Immaterialgüterrechte erwerben, verwalten und verwerten. Stammkapital: CHF 20'000.–. Publikationsorgan: SHAB. Eingetragene Personen: Suter, Martin, von Oberentfelden, in Staffelbach, Gesellschafter und Geschäftsführer, mit Einzelunterschrift, mit einer Stammeinlage von CHF 19'000.–; Blattner, Monika, von Küttigen, in Staffelbach, Gesellschafterin, ohne Zeichnungsberechtigung, mit einer Stammeinlage von CHF 1'000.–.
Tagebuch Nr. 5505 vom 08.07.2005
(02932890 / CH-400.4.026.762-4)

■ **Chrämer Sax GmbH**, in Büttikon, CH-400.4.026.763-2, c/o Nik Sax, Villmergerstrasse 11, 5619 Büttikon, Gesellschaft mit beschränkter Haftung (Neueintragung). Statutendatum: 30. 06. 2005. Zweck: Betreiben von Shops mit Verkaufsartikeln aller Art sowie von Tankstellen; kann Zweigniederlassungen errichten, sich an anderen Unternehmungen beteiligen oder sich mit diesen zusammenschliessen sowie Grundstücke erwerben, halten und veräussern. Stammkapital: CHF 20'000.–. Qualifizierte Tatbestände: Beabsichtigte Sachübernahme: Die Gesellschaft beabsichtigt nach der Gründung die im Handelregister eingetragene Einzelfirma 'Shell Fohlenweide Nik Sax' (CH-400.1.017.724-3), in Bremgarten AG zum Höchstpreis von CHF 80'000.– käuflich zu erwerben. Publikationsorgan: SHAB. Eingetragene Personen: Sax, Nikolaus (genannt Nik), von Büttikon, in Büttikon, Gesellschafter und Geschäftsführer, mit Einzelunterschrift, mit einer Stammeinlage von CHF 12'000.–; Sax-Senn, Verena, von Büttikon, in Büttikon, Gesellschafterin, mit Kollektivunterschrift zu zweien, mit einer Stammeinlage von CHF 2'000.–; Sax, Yvonne, von Büttikon, in Büttikon, Gesellschafterin, ohne Zeichnungsberechtigung, mit einer Stammeinlage von CHF 2'000.–; Sax, Marcel, von Büttikon, in Büttikon, Gesellschafter, ohne Zeichnungsberechtigung, mit einer Stammeinlage von CHF 2'000.–; Sax, Marianne, von Büttikon, in Büttikon, Gesellschafterin, ohne Zeichnungsberechtigung, mit einer Stammeinlage von CHF 2'000.–.
Tagebuch Nr. 5506 vom 08.07.2005
(02932892 / CH-400.4.026.763-2)

■ **Haushalt Plus GmbH**, in Lenzburg, CH-400.4.026.764-8, Rathausgasse 25, 5600 Lenzburg, Gesellschaft mit beschränkter Haftung (Neueintragung). Statutendatum: 6. 07. 2005. Zweck: Führung eines Verkaufsladens mit Haushalt- und Elektroartikeln, Farben sowie Waren aller Art; kann Zweigniederlassungen oder Tochtergesellschaften errichten oder sich an ähnlichen Unternehmungen direkt oder indirekt beteiligen sowie Grundstücke erwerben, belasten und veräussern. Stammkapital: CHF 20'000.–. Qualifizierte Tatbestände: Beabsichtigte Sachübernahme: Die Gesellschaft beabsichtigt nach der Gründung Haushaltsartikel, Elektrogeräte und Farben zum Höchstpreis von CHF 220'000.– zu erwerben. Publikationsorgan: SHAB. Eingetragene Personen: Hinden, Edith, von Gipf-Oberfrick, in Sisseln, Gesellschafterin und Geschäftsführerin, mit Einzelunterschrift, mit einer Stammeinlage von CHF 19'000.–; Kramer, Peter, von Winterthur und Berg am Irchel, in Seon, Gesellschafter, ohne Zeichnungsberechtigung, mit einer Stammeinlage von CHF 1'000.–.
Tagebuch Nr. 5507 vom 08.07.2005
(02932894 / CH-400.4.026.764-8)

■ **Häuptli Verwaltungs GmbH**, in Erlinsbach, CH-400.4.026.765-3, Sugenreben 1, 5018 Erlinsbach, Gesellschaft mit beschränkter Haftung (Neueintragung). Statutendatum: 5. 07. 2005. Zweck: Erstellung, Vermittlung, Verwaltung, Kauf und Verkauf von Immobilien, Handel mit Gütern aller Art sowie Erbringung von Immobiliendienstleistungen; die Gesellschaft kann Zweigniederlassungen errichten, sich an anderen Unternehmen beteiligen, andere Unternehmen erwerben oder erworbene Unternehmen verkaufen sowie Immaterialgüterrechte und Wertschriften erwerben, verwalten und verkaufen. Stammkapital: CHF 240'000.–. Qualifizierte Tatbestände: Sacheinlage/Sachübernahme: Die Gesellschaft übernimmt bei der Gründung das Grundstück Grundbuch Erlinsbach Nr. 1466, gemäss Sacheinlage-/Sachübernahmevertrag vom 05.07.2005, zum Preis von CHF 3'186'900.–, wovon CHF 240'000.– auf das Stammkapital sowie CHF 400'000.– als Schuldübernahme angerechnet und CHF 2'546'900.– als Forderung gutgeschrieben werden. Publikationsorgan: SHAB. Eingetragene Personen: Häuptli, Kurt, von Biberstein, in Gränichen, Gesellschafter und Geschäftsführer, mit Kollektivunterschrift zu zweien, mit einer Stammeinlage von CHF 80'000.–; Häuptli-Bürgi, Margrit, von Erlinsbach und Biberstein, in Erlinsbach, Gesellschafterin, mit Kollektivunterschrift zu zweien, mit einer Stammeinlage von CHF 80'000.–; Häuptli, Bruno, von Biberstein, in Erlinsbach, Gesellschafter und Geschäftsführer, mit Kollektivunterschrift zu zweien, mit einer Stammeinlage von CHF 80'000.–.
Tagebuch Nr. 5508 vom 08.07.2005
(02932902 / CH-400.4.026.765-3)

■ **Yang Engineering Solutions GmbH**, in Möhlin, CH-400.4.026.766-9, Höllstenstrasse 14B, 4313 Möhlin, Gesellschaft mit beschränkter Haftung (Neueintragung). Statutendatum: 30. 06. 2005. Zweck: Erbringung von Dienstleistungen im Prozess-Engineering, insbesondere Projekt-Management, Prozess-Design, Start-up, Prozess-/Produktions-Optimierung, Personal-Training und Prozess-Dokumentation; die Gesellschaft kann ihre Tätigkeit auf verwandte Branchen ausdehnen, gleiche oder ähnliche Unternehmen erwerben oder sich daran beteiligen, Grundstücke und Liegenschaften erwerben, belasten und veräussern sowie Zweigniederlassungen errichten. Stammkapital: CHF 20'000.–. Publikationsorgan: SHAB. Eingetragene Personen: Yang, Bin, von Möhlin, in Möhlin, Gesellschafter und Geschäftsführer, mit Einzelunterschrift, mit einer Stammeinlage von CHF 19'000.–; Yang, Jing Jing, von Möhlin, in Möhlin, Gesellschafterin, ohne Zeichnungsberechtigung, mit einer Stammeinlage von CHF 1'000.–.
Tagebuch Nr. 5509 vom 08.07.2005
(02932906 / CH-400.4.026.766-9)

Mutationen
Mutations
Mutazioni

■ **1solution AG**, bisher in Mägenwil, CH-400.3.021.860-2, Dienstleistungen auf dem Gebiet der Informationstechnologie usw., Aktiengesellschaft (SHAB Nr. 188 vom 30. 09. 2002, S. 1, Publ. 663984). Statutenänderung: 8. 06. 2005. Sitz neu: Niederrohrdorf. Domizil neu: Loonstrasse 6a, 5443 Niederrohrdorf. Eingetragene Personen neu oder mutierend: Aslaksen, Erik Christian, von Zürich, in Ennetbaden, Delegierter, mit Kollektivunterschrift zu zweien [bisher: in Aarau].
Tagebuch Nr. 5510 vom 08.07.2005
(02932704 / CH-400.3.021.860-2)

■ **Aecherli AG Bauunternehmung**, in Zofingen, CH-400.3.004.739-8, Betrieb eines Hoch- und Tiefbauunternehmens, Aktiengesellschaft (SHAB Nr. 118 vom 22. 06. 2004, S. 1, Publ. 2321584). Die Vorschriften von Art. 748 OR sind eingehalten. [Die Löschung der Firma erfolgt, sobald die Zustimmung der Steuerverwaltungen vorliegen.].
Tagebuch Nr. 5511 vom 08.07.2005
(02932708 / CH-400.3.004.739-8)

■ **Aktiengesellschaft vorm. Hofer & Cie**, in Zofingen, CH-400.3.905.099-1, Fabrikation von und Handel mit Buntgeweben usw. Aktiengesellschaft (SHAB Nr. 196 vom 10. 10. 1994, S. 5588). Eingetragene Personen neu oder mutierend: Weber & Partner AG, in Wolfwil, Revisionsstelle [bisher: Weber & Partner AG, in Egerkingen].
Tagebuch Nr. 5512 vom 08.07.2005
(02932710 / CH-400.3.905.099-1)

■ **Alegro AG Personal für Bau, Handwerk & Regie**, in Baden, CH-400.3.021.721-7, Erbringen von Dienstleistungen auf dem Personalsektor usw., Aktiengesellschaft (SHAB Nr. 112 vom 16. 06. 2003, S. 2, Publ. 1035032). Ausgeschiedene Personen und erloschene Unterschriften: Deck, Matthias W., von Riehen und Biel-Benken, in Auw, Mitglied, mit Kollektivunterschrift zu zweien. Eingetragene Personen neu oder mutierend: Grüninger, Roger, von Berneck, in Wettingen, Mitglied, mit Kollektivunterschrift zu zweien [bisher: in Baden].
Tagebuch Nr. 5513 vom 08.07.2005
(02932714 / CH-400.3.021.721-7)

■ **Baugenossenschaft Dream House in Liquidation**, in Lenzburg, CH-020.5.000.221-0, Förderung der gemeinnützigen Erstellung von Familienwohnungen in gemeinsamer Selbsthilfe, Genossenschaft (SHAB Nr. 8 vom 12. 01. 2005, S. 2, Publ. 2638144). Gegen die Löschung wurde in Anwendung von Art. 66 Abs. 2 HRegV Einspruch erhoben.
Tagebuch Nr. 5514 vom 08.07.2005
(02932718 / CH-020.5.000.221-0)

■ **Blue Fox-Restaurations AG**, in Zofingen, CH-400.3.017.591-2, Betrieb der Restaurations-Unternehmung 'Blue Fox/Café Bistro Felix', in Zofingen, Aktiengesellschaft (SHAB Nr. 150 vom 08. 08. 2003, S. 1, Publ. 1122078). Eingetragene Personen neu oder mutierend: Weber & Partner AG, in Wolfwil, Revisionsstelle [bisher: Weber & Partner AG, in Egerkingen].
Tagebuch Nr. 5515 vom 08.07.2005
(02932720 / CH-400.3.017.591-2)

■ **core Agentur für Kommunikation Corinne Wedekind**, in Sarmenstorf, CH-400.1.024.011-2, Kommunikationsberatung, Einzelfirma (SHAB Nr. 250 vom 30. 12. 2002, S. 1, Publ. 792734). Domizil neu: Rigiweg 6, 5614 Sarmenstorf. Eingetragene Personen neu oder mutierend: Wedekind-Rüetschi, Corinne, von Suhr, in Sarmenstorf, Inhaberin, mit Einzelunterschrift [bisher: in Villmergen].
Tagebuch Nr. 5516 vom 08.07.2005
(02932724 / CH-400.1.024.011-2)

■ **D&P Bodenbeläge GmbH in Liquidation**, in Aarburg, CH-400.4.025.093-6, Betrieb eines Geschäftes für Bodenbeläge usw., Gesellschaft mit beschränkter Haftung (SHAB Nr. 113 vom 14. 06. 2005, S. 1, Publ. 2881302). Das Konkursverfahren wurde mit Verfügung des Konkursrichters des Bezirks Zofingen vom 10.06.2005 mangels Aktiven eingestellt.
Tagebuch Nr. 5517 vom 08.07.2005
(02932726 / CH-400.4.025.093-6)

■ **Dr. Lehner Wirtschaftsprüfung und Beratung AG**, in Buchs AG, CH-400.3.919.224-7, Ausübung von Treuhandfunktionen usw., Aktiengesellschaft (SHAB Nr. 128 vom 08. 07. 1997, S. 4776). Ausgeschiedene Personen und erloschene Unterschriften: Lehner, Dr. Peter, von Gränichen, in Buchs AG, Mitglied, mit Einzelunterschrift. Eingetragene Personen neu oder mutierend: Lehner, Peter, von Gränichen, in Suhr, Präsident, mit Einzelunterschrift [bisher: in Würenlos, ohne eingetragene Funktion, mit Einzelprokura]; Lehner, Sonja, von Gränichen, in Oberentfelden, Mitglied, mit Einzelunterschrift [bisher: ohne eingetragene Funktion, mit Einzelprokura].
Tagebuch Nr. 5518 vom 08.07.2005
(02932728 / CH-400.3.919.224-7)

■ **Dr. Schreiber AG**, in Auenstein, CH-400.3.004.295-2, Herstellung von und Handel mit Futterzusätzten usw., Aktiengesellschaft (SHAB Nr. 38 vom 25. 02. 2002, S. 1, Publ. 356886). Ausgeschiedene Personen und erloschene Unterschriften: Schreiber, Dr. Josef, deutscher Staatsangehöriger, in Auenstein, Präsident, mit Einzelunterschrift; Held, Ursula, von Weiningen TG, in Gossau SG, Mitglied, mit Kollektivunterschrift zu zweien; Wälchli, Fredy, von Wynigen, in Chur, Mitglied, mit Kollektivunterschrift zu zweien. Eingetragene Personen neu oder mutierend: Weber, Toni,

INHALT SOMMAIRE SOMMARIO

Handelsregister 1
Registre du commerce
Registro di commercio
AG 1 FR 7 NW 11 UR 16
AI 3 GE 7 SG 11 VD 16
AR 3 GL 9 SH 13 VS 17
BE 3 GR 9 SO 13 ZG 18
BL 5 JU 10 TG 14 ZH 19
BS 6 LU 10 TI 15

Schuldenrufe 24
Appel aux créanciers
Scioglimento di società

Abhanden gekommene Werttitel 29
Titres disparus
Titoli smarriti

Öffentliches Beschaffungswesen 30
Marchés publics
Acquisti pubblici

Marken 32
Marques
Marchi

Andere gesetzliche Publikationen 40
Autres publications légales
Altre pubblicazioni legali

Bilanzen 41
Bilans
Bilanci

Infoservice 42
Service d'information
Servizio d'informazioni

Unternehmenspublikationen 44
Publications d'entreprises
Pubblicazioni d'imprese

Index 46
Indice
Indice

Beachten Sie bitte für Ihre Publikationen unsere Redaktionsschlusszeiten!

Zustellung per Post, Fax, e-Mail

Montagausgabe:	Mittwoch,	14.00 Uhr
Dienstagausgabe:	Donnerstag,	14.00 Uhr
Mittwochausgabe:	Freitag,	14.00 Uhr
Donnerstagausgabe:	Montag,	14.00 Uhr
Freitagausgabe:	Dienstag,	14.00 Uhr

Bei Benützung des SHAB-Formulardienstes gilt folgender Redaktionsschluss:

Montagausgabe:	Donnerstag,	12.00 Uhr
Dienstagausgabe:	Freitag,	12.00 Uhr
Mittwochausgabe:	Montag,	12.00 Uhr
Donnerstagausgabe:	Dienstag,	12.00 Uhr
Freitagausgabe:	Mittwoch,	12.00 Uhr

Wir beraten Sie gerne unter Tel. 031 324 09 92

von Arth, in Oberentfelden, Präsident, mit Einzelunterschrift; Weber, Brigitte, von Arth, in Oberentfelden, Mitglied, mit Einzelunterschrift.
Tagebuch Nr. 5519 vom 08.07.2005
(02932730 / CH-400.3.004.295-2)

■ **Egro AG**, in Niederrohrdorf, CH-400.3.920.108-4, Metallwaren usw., Aktiengesellschaft (SHAB Nr. 215 vom 04. 11. 2004, S. 1, Publ. 2529324). Eingetragene Personen neu oder mutierend: Widmer, Pius, von Rothenburg, in Baar, Geschäftsführer, mit Einzelunterschrift [bisher: in Sao Paulo (BR)].
Tagebuch Nr. 5520 vom 08.07.2005
(02932770 / CH-400.3.920.108-4)

■ **Egro Coffee Systems AG**, in Niederrohrdorf, CH-400.3.025.723-3, Entwicklung, Produktion, weltweiter Vertrieb und Service von Produkten und Dienstleistungen im Bereich der Gastronomie usw., Aktiengesellschaft (SHAB Nr. 215 vom 04. 11. 2004, S. 1, Publ. 2529326). Ausgeschiedene Personen und erloschene Unterschriften: Mörker, Bernhard, von Langnau im Emmental, in Thalwil, Mitglied, mit Kollektivunterschrift zu zweien. Eingetragene Personen neu oder mutierend: Sieber, Peter Eduard, von Zürich, in Hong Kong (CN), Mitglied, mit Kollektivunterschrift zu zweien; Widmer, Pius, von Rothenburg, in Baar, Mitglied, mit Kollektivunterschrift zu zweien [bisher: in Sao Paulo (BR)].
Tagebuch Nr. 5521 vom 08.07.2005
(02932772 / CH-400.3.025.723-3)

■ **Egro Industrial Systems AG**, in Niederrohrdorf, CH-400.3.025.724-9, Lösungen, Produkten und Dienstleistungen im Bereich der metallverarbeitenden Industrie usw., Aktiengesellschaft (SHAB Nr. 215 vom 04. 11. 2004, S. 2, Publ. 2529328). Eingetragene Personen neu oder mutierend: Widmer, Pius, von Rothenburg, in Baar, Mitglied, mit Kollektivunterschrift zu zweien [bisher: in Sao Paulo (BR)].
Tagebuch Nr. 5522 vom 08.07.2005
(02932774 / CH-400.3.025.724-9)

■ **Gabbiano-Freihof GmbH in Liquidation**, in Oberentfelden, CH-400.4.022.797-7, Führung eines Restaurationsbetriebes usw., Gesellschaft mit beschränkter Haftung (SHAB Nr. 89 vom 10. 05. 2005, S. 2, Publ. 2830364). Das Konkursverfahren wurde mit Verfügung des Konkursrichters des Bezirks Aarau vom 09.06.2005 mangels Aktiven eingestellt.
Tagebuch Nr. 5523 vom 08.07.2005
(02932776 / CH-400.4.022.797-7)

■ **Hotel Schloss Böttstein E. Rüetschli**, bisher in Böttstein, CH-400.1.019.852-1, Betrieb des Hotel Schloss Böttstein, in Böttstein usw., Einzelfirma (SHAB Nr. 155 vom 12. 08. 1999, S. 5523). Firma neu: **Hotel Restaurant Ochsen E. Rüetschli**. Sitz neu: Döttingen. Domizil neu: Hauptstrasse 45, 5312 Döttingen. Zweck neu: Betreiben des Hotel Restaurant Ochsen sowie Verkaufen von Weinen, Schaumweinen und Delikatessen. Eingetragene Personen neu oder mutierend: Rüetschli, Erich, von Starrkirch-Wil, in Döttingen, Inhaber, mit Einzelunterschrift [bisher: in Böttstein].
Tagebuch Nr. 5524 vom 08.07.2005
(02932780 / CH-400.1.019.852-1)

■ **Info Tecb Trade AG**, bisher in Wettingen, CH-400.3.025.638-5, Handel mit Computern und Computernzubehör usw., Aktiengesellschaft (SHAB Nr. 131 vom 09. 07. 2004, S. 1, Publ. 2351426). Statutenänderung: 1. 07. 2005. Sitz neu: Teufenthal AG. Domizil neu: Kirchweg 3A, 5723 Teufenthal. Eingetragene Personen neu oder mutierend: Bojanic, Slobodan, von Schmiedrued, in Teufenthal AG, Mitglied, mit Einzelunterschrift [bisher: in Wettingen].
Tagebuch Nr. 5525 vom 08.07.2005
(02932782 / CH-400.3.025.638-5)

■ **Inotech AG**, in Dottikon, CH-400.3.003.607-3, Entwicklung von Produkten der medizinischen Forschung usw., Aktiengesellschaft (SHAB Nr. 97 vom 23. 05. 2005, S. 2, Publ. 2848144). Statutenänderung: 29. 06. 2005. Firma neu: **Inotech Biotechnologies Ltd**. Zweck neu: Entwicklung von Verfahren und Produkten auf dem Gebiete der medizinischen und naturwissenschaftlichen, insbesondere der biotechnologischen, Forschung und Labor-Diagnostik sowie Herstellung von und Handel mit solchen Produkten, ferner bezweckt die Gesellschaft die Beratung (Engineering) auf dem Gebiet der technisch-wissenschaftlichen Entwicklung von Geräten und Reagenzien; kann sich an andern Unternehmungen beteiligen, Zweigniederlassungen errichten, Liegenschaften, Patente und Lizenzen erwerben, verwalten und veräussern. Ausgeschiedene Personen und erloschene Unterschriften: Lehner, Esther, von Rorschacherberg, in Stetten AG, Mitglied, mit Kollektivunterschrift zu zweien. Eingetragene Personen neu oder mutierend: Dettling, Dr. Walter, von Lauerz, in Oltingue (FR), Mitglied, mit Kollektivunterschrift zu zweien.
Tagebuch Nr. 5526 vom 08.07.2005
(02932804 / CH-400.3.003.607-3)

■ **INUS Optima AG**, in Frick, CH-020.3.023.763-3, Beteiligungen Unternehmen hauptsächlich in den Bereichen Kosmetik, Gesundheit und Sport usw., Aktiengesellschaft (SHAB Nr. 140 vom 24. 07. 2003, S. 2, Publ. 1099906). Ausgeschiedene Personen und erloschene Unterschriften: Itag Revision, in Zürich, Revisionsstelle.
Tagebuch Nr. 5527 vom 08.07.2005
(02932806 / CH-020.3.023.763-3)

■ **Küng & Partner**, bisher in Baden, CH-400.2.019.011-0, Treuhandbüro, Kommanditgesellschaft (SHAB Nr. 43 vom 01. 03. 2000, S. 1418). Sitz neu: Wettingen. Domizil neu: Pilatusstrasse 4, 5430 Wettingen. Eingetragene Personen neu oder mutierend: Gilgen-Küng, Karin, von Wahlern und Wagenhausen, in Wettingen, unbeschränkt haftende Gesellschafterin, mit Einzelunterschrift [bisher: in Baden]; Gilgen, Andreas, von Wahlern, in Wettingen, Kommanditär, mit Einzelunterschrift, mit einer Kommanditsumme von CHF 500.– [bisher: in Baden].
Tagebuch Nr. 5528 vom 08.07.2005
(02932812 / CH-400.2.019.011-0)

■ **Liechti AG**, in Bözen, CH-400.3.925.246-0, Ausführung von Spenglerarbeiten usw. Aktiengesellschaft (SHAB Nr. 144 vom 26. 07. 1996, S. 4501). Ausgeschiedene Personen und erloschene Unterschriften: Liechti, Ernst, von Landiswil, in Bözen, Mitglied, ohne Zeichnungsberechtigung.
Tagebuch Nr. 5529 vom 08.07.2005
(02932814 / CH-400.3.925.246-0)

■ **Lijo GmbH in Liquidation**, in Brittnau, CH-400.4.018.966-4, Führung eines Malergeschäftes, Gesellschaft mit beschränkter Haftung (SHAB Nr. 74 vom 18. 04. 2005, S. 2, Publ. 2796714). Das Konkursverfahren wurde mit Verfügung des Konkursrichters des Bezirks Zofingen vom 27.05.2005 mangels Aktiven eingestellt.
Tagebuch Nr. 5530 vom 08.07.2005
(02932816 / CH-400.4.018.966-4)

■ **mammut tec AG**, in Seon, CH-400.3.021.244-3, Vertrieb von Seilen, Geflechten, Gurten usw., Aktiengesellschaft (SHAB Nr. 108 vom 07. 06. 2005, S. 2, Publ. 2870830). Ausgeschiedene Personen und erloschene Unterschriften: Dürrenberger, Heinz, von Lupsingen, in Bonaduz, Mitglied, mit Kollektivunterschrift zu zweien.
Tagebuch Nr. 5531 vom 08.07.2005
(02932820 / CH-400.3.021.244-3)

■ **Miron-Glas GmbH**, in Bellikon, CH-249.4.000.081-6, Handel mit den von ihr entwickelten Spezialgläsern, insbesondere dem Violett-Glas, Gesellschaft mit beschränkter Haftung (SHAB Nr. 246 vom 17. 12. 2004, S. 2, Publ. 2595960). Statutenänderung: 6. 06. 2005. Stammkapital neu: CHF 50'000.– [bisher: CHF 24'000.–]. Eingetragene Personen neu oder mutierend: Howex Beheer B.V., in Ommen (NL), Gesellschafterin, ohne Zeichnungsberechtigung, mit einer Stammeinlage von CHF 35'000.– [bisher: mit einer Stammeinlage von CHF 12'000.–]; Iseli, Bruno, von Hasle bei Burgdorf, in Dietikon, Gesellschafter und Geschäftsführer, mit Einzelunterschrift, mit einer Stammeinlage von CHF 15'000 [bisher: mit einer Stammeinlage von CHF 12'000.]; de Boer, Evert Gerardus, niederländischer Staatsangehöriger, in Ommen (NL), Geschäftsführer, mit Einzelunterschrift.
Tagebuch Nr. 5532 vom 08.07.2005
(02932824 / CH-249.4.000.081-6)

■ **Morina GmbH**, in Wohlen AG, CH-400.4.023.416-6, Ausführung von Maurerarbeiten usw., Gesellschaft mit beschränkter Haftung (SHAB Nr. 249 vom 24. 12. 2002, S. 3, Publ. 789614). Firma neu: **Morina GmbH in Liquidation**. Die Gesellschaft ist mit Beschluss der Gesellschafterversammlung vom 05.07.2005 aufgelöst. Eingetragene Personen neu oder mutierend: Morina, Mustaf, Staatsangehöriger von Serbien und Montenegro, in Wohlen AG, Gesellschafter und Liquidator, mit Einzelunterschrift als Liquidator, mit einer Stammeinlage von CHF 10'000.– [bisher: Morina, Mustafa, jugoslawischer Staatsangehöriger, Gesellschafter und Geschäftsführer, mit Einzelunterschrift]; Morina, Islam, Staatsangehöriger von Serbien und Montenegro, in Wohlen AG, Gesellschafter, ohne Zeichnungsberechtigung, mit einer Stammeinlage von CHF 10'000.– [bisher: jugoslawischer Staatsangehöriger, Gesellschafter und Geschäftsführer, mit Einzelunterschrift].
Tagebuch Nr. 5533 vom 08.07.2005
(02932826 / CH-400.4.023.416-6)

■ **MUW Transport AG**, in Aarburg, CH-400.3.018.977-0, Transportunternehmen, Aktiengesellschaft (SHAB Nr. 173 vom 07. 09. 1999, S. 6135). Eingetragene Personen neu oder mutierend: Weber & Partner AG, in Wolfwil, Revisionsstelle [bisher: Weber & Partner AG, in Egerkingen].
Tagebuch Nr. 5534 vom 08.07.2005
(02932828 / CH-400.3.018.977-0)

■ **Oprandi & Partner AG Baden**, in Baden, CH-400.3.010.075-7, Aktiengesellschaft (SHAB Nr. 114 vom 15. 06. 2005, S. 2, Publ. 2883630). Die Gesellschaft wird infolge Verlegung des Sitzes nach Hergiswil NW (SHAB Nr. 128 vom 05.07.2005, S. 13) im Handelsregister des Kantons Aargau von Amtes wegen gelöscht. Firma am neuen Sitz: ROManagement AG.
Tagebuch Nr. 5535 vom 08.07.2005
(02932830 / CH-400.3.010.075-7)

■ **Pentol Holzscbutz, Zweigniederlassung der Feyco AG**, bisher in Grellingen, CH-280.9.007.236-3, Herstellung von sowie Handel mit chemischen und technischen Produkten, insbesondere Lacken und Farben, Zweigniederlassung (SHAB Nr. 12 vom 20. 01. 2004, S. 5, Publ. 2079224), mit Hauptsitz in: St. Margrethen (HR SG). Sitz neu: Hunzenschwil. Domizil neu: Bahnhofstrasse 36, 5502 Hunzenschwil. Firma Hauptsitz: Firma: Feyco AG. Rechtsform Hauptsitz: Rechtsform: Aktiengesellschaft. Hauptsitz: Sitz: St. Margrethen (HR SG). Handelsregistereintragung Hauptsitz: Handelsregistereintragung: 27.03.1962. Zweck Hauptsitz: Herstellung von sowie Handel mit chemischen und technischen Produkten, insbesondere Lacken und Farben. Die Gesellschaft kann Grundstücke erwerben, halten und veräussern sowie sich an andern Unternehmen beteiligen. Eingetragene Personen neu oder mutierend: Blatter, Stefan, von Habkern, in Frasnacht, Stellvertretender Leiter der Zweigniederlassung, mit Kollektivunterschrift zu zweien [wie bisher]; Huber, Erwin, von Mägenwil, in Safenwil, Leiter der Zweigniederlassung, mit Kollektivunterschrift zu zweien [wie bisher].
Tagebuch Nr. 5536 vom 08.07.2005
(02932832 / CH-280.9.007.236-3)

■ **Pro-Can AG**, in Unterkulm, CH-400.3.009.802-8, Fabrikation usw. von hauptsächlich Verpackungsmaschinen, Aktiengesellschaft (SHAB Nr. 14 vom 22. 01. 2001, S. 481). Ausgeschiedene Personen und erloschene Unterschriften: Heri, Pierre Gilbert, von Gerlafingen, in Buch SH, Mitglied, mit Kollektivunterschrift zu zweien.
Tagebuch Nr. 5537 vom 08.07.2005
(02932834 / CH-400.3.009.802-8)

■ **Raiffeisenbank Würenlos**, in Würenlos, CH-400.5.921.177-0, Betrieb von Bankgeschäften usw., Genossenschaft (SHAB Nr. 206 vom 22. 10. 2004, S. 2, Publ. 2503870). Ausgeschiedene Personen und erloschene Unterschriften: Moser, Marcel, von Würenlos, in Würenlos, Präsident, mit Kollektivunterschrift zu zweien; Schweinfurth, Niklaus, von Zürich, in Hüttikon, Mitglied und Aktuar, mit Kollektivunterschrift zu zweien; Glsi, Daniela, von Niedergösgen, in Untersiggenthal, mit Kollektivprokura zu zweien. Eingetragene Personen neu oder mutierend: Leuenberger, Ursula, von Dänikon und Otelfingen, in Dänikon, Mitglied, ohne Zeichnungsberechtigung; Meier, Roger, von Luzern, in Killwangen, Präsident, mit Kollektivunterschrift zu zweien [bisher: Mitglied, ohne Zeichnungsberechtigung]; Frei, Jürg, von Egg und Zollikon, in Würenlos, Vizepräsident, mit Kollektivunterschrift zu zweien [bisher: Mitglied, ohne Zeichnungsberechtigung]; Laub, Monika, von Würenlos und Zürich, in Würenlos, Mitglied und Aktuarin, mit Kollektivunterschrift zu zweien [bisher: Vizepräsidentin].
Tagebuch Nr. 5538 vom 08.07.2005
(02932836 / CH-400.5.921.177-0)

■ **Restaurant Bar ADONIS GmbH**, in Aarau, CH-400.4.026.242-8, Führung eines Gastgewerbebetriebes usw., Gesellschaft mit beschränkter Haftung (SHAB Nr. 21 vom 31. 01. 2005, S. 1, Publ. 2678630). Statutenänderung: 29. 06. 2005. Ausgeschiedene Personen und erloschene Unterschriften: Zweifel, Heinz, von Aarau, in Aarau, Gesellschafter, ohne Zeichnungsberechtigung, mit einer Stammeinlage von CHF 1'000.–. Eingetragene Personen neu oder mutierend: Nikolic, Ivica, Staatsangehöriger von Serbien und Montenegro, in Buchs AG, Gesellschafter und Geschäftsführer, mit Einzelunterschrift, mit einer Stammeinlage von CHF 50'000.– [bisher: mit einer Stammeinlage von CHF 49'000.–].
Tagebuch Nr. 5539 vom 08.07.2005
(02932838 / CH-400.4.026.242-8)

■ **Rhein-Parking AG**, in Rheinfelden, CH-400.3.002.633-7, Erstellung und Betrieb von unterirdischen Auto-Einstellplätzen, sowie Sicherstellung von Parkplätzen für ablösungspflichtigte Bauherren, Aktiengesellschaft (SHAB Nr. 140 vom 20. 07. 2000, S. 4978). Ausgeschiedene Personen und erloschene Unterschriften: Liechti, Werner, von Basel und Landiswil, in Rheinfelden, Mitglied, mit Kollektivunterschrift zu zweien; WTB Treuhand AG, in Rheinfelden, Revisionsstelle. Eingetragene Personen neu oder mutierend: Ressnig, Franz, von Eriz, in Rheinfelden, Mitglied, ohne Zeichnungsberechtigung; thv AG, in Rheinfelden, Revisionsstelle; Gasser, Jürg, von Heimberg, in Rheinfelden, Mitglied, mit Kollektivunterschrift zu zweien [bisher: Sekretär (nicht Mitglied)].
Tagebuch Nr. 5540 vom 08.07.2005
(02932840 / CH-400.3.002.633-7)

■ **rommelag ag**, in Buchs AG, CH-400.3.919.137-0, Vertrieb von Rohmaterialien, Maschinen usw., Aktiengesellschaft (SHAB Nr. 201 vom 20. 10. 2003, S. 2, Publ. 1222064). Eingetragene Personen neu oder mutierend: Lichtenstein, Urs, von Brunnadern, in Unterkulm, Vize-Direktor, mit Kollektivunterschrift zu zweien [bisher: in Kölliken].
Tagebuch Nr. 5541 vom 08.07.2005
(02932842 / CH-400.3.919.137-0)

■ **Step GmbH**, in Aarau, CH-400.4.017.495-7, Handel mit und Verkauf von bequemen Schuhen aller Art sowie Accessoires, Gesellschaft mit beschränkter Haftung (SHAB Nr. 46 vom 06. 03. 2000, S. 1529). Statutenänderung: 24. 06. 2005. Domizil neu: Rathausgasse 20, 5000 Aarau. Zweck neu: Handel mit und Verkauf von bequemen Schuhen aller Art sowie Kleidern und Accessoires; die Gesellschaft kann Zweigniederlassungen errichten, sich bei andern Unternehmen beteiligen sowie Liegenschaften und Wertschriften erwerben, verwalten und verkaufen. Ausgeschiedene Personen und erloschene Unterschriften: Gobetti, Claudia, von Ingenbohl, in Schmiedrued, Gesellschafterin und Geschäftsführerin, mit Einzelunterschrift, mit einer Stammeinlage von CHF 10'000.–. Eingetragene Personen neu oder mutierend: Gehrig, Reinhold, von Ammerswil, in Schmiedrued, Gesellschafter und Geschäftsführer, mit Einzelunterschrift, mit einer Stammeinlage von CHF 20'000.– [bisher: mit einer Stammeinlage von CHF 10'000.–].
Tagebuch Nr. 5542 vom 08.07.2005
(02932844 / CH-400.4.017.495-7)

■ **Thoma Partner AG**, bisher in Windisch, CH-400.3.020.864-3, Dienstleistungen im Immobilien-Treuhand-Bereich usw., Aktiengesellschaft (SHAB Nr. 86 vom 04. 05. 2005, S. 2, Publ. 2823590). Statutenänderung: 1. 07. 2005. Sitz neu: Rohr AG. Domizil neu: Ausserfeldstrasse 28, 5032 Rohr. Eingetragene Personen neu oder mutierend: Süess, Reto, von Buttisholz, in Auenstein, Mitglied, mit Einzelunterschrift [bisher: Präsident].
Tagebuch Nr. 5543 vom 08.07.2005
(02932846 / CH-400.3.020.864-3)

■ **Tristar Technologie AG**, in Spreitenbach, CH-400.3.010.884-2, Aktiengesellschaft (SHAB Nr. 79 vom 25. 04. 2005, S. 2, Publ. 2806936). Die Gesellschaft wird infolge Verlegung des Sitzes nach Zug (SHAB Nr. 128 vom 05.07.2005, S. 24) im Handelsregister des Kantons Aargau von Amtes wegen gelöscht.
Tagebuch Nr. 5544 vom 08.07.2005
(02932848 / CH-400.3.010.884-2)

■ **Universum GmbH**, bisher in Hütten, CH-020.4.020.879-5, Organisieren und Durchführen von Computer-Kursen, Gesellschaft mit beschränkter Haftung (SHAB Nr. 239 vom 11. 12. 2003, S. 19, Publ. 2024570). Gründungsstatuten: 11.11.1999. Statutenänderung: 19. 05. 2005, 9. 06. 2005. Sitz neu: Mörikon-Wildegg. Domizil neu: Aarauerstrasse 5, 8103 Wildegg. Zweck neu: Handel und Vermittlungen aller Art; kann Zweigniederlassungen und Tochtergesellschaften errichten, sich an Unternehmen beteiligen, Grundeigentum erwerben, belasten, veräussern und verwalten, Finanzierungen vornehmen sowie Garantien und Bürgschaften für Tochtergesellschaften und Dritte eingehen. Stammkapital: CHF 20'000.–. Publikationsorgan: SHAB. Ausgeschiedene Personen und erloschene Unterschriften: Iseli, Rolf, von Grafenried, in Adliswil, Gesellschafter und Geschäftsführer, mit Kollektivunterschrift zu zweien, mit einer Stammeinlage von CHF 10'000.–. Eingetragene Personen neu oder mutierend: Erhardt-Schubiger, Verena, von Uznach, in Hütten, Gesellschafterin und Geschäftsführerin, mit Einzelunterschrift, mit einer Stammeinlage von CHF 20'000.– [bisher: mit Kollektivunterschrift zu zweien, mit einer Stammeinlage von CHF 10'000.–].
Tagebuch Nr. 5545 vom 08.07.2005
(02932850 / CH-020.4.020.879-5)

■ **Versicherungskasse der Möbel-Pfister AG**, in Suhr, CH-400.7.002.443-1, Stiftung (SHAB Nr. 95 vom 18. 05. 2004, S. 2, Publ. 2267408). Ausgeschiedene Personen und erloschene Unterschriften: Peternier, René, von Solothurn, in Aarau, Mitglied, mit Kollektivunterschrift zu zweien; Beffa, Daniel, von Airolo, in Unterentfelden, Mitglied, mit Kollektivunterschrift zu zweien. Eingetragene Personen neu oder mutierend: Bohner, Urs, von Wiedlisbach, in Wangen an der Aare, Mitglied, mit Kollektivunterschrift zu zweien; Hofstetter, Esther, von Aesch ZH, in Rupperswil, Mitglied, mit Kollektivunterschrift zu zweien; Huwiler, Patrik, von Sins, in Bremgarten AG, Mitglied, mit Kollektivunterschrift zu zweien; Chatton, François, von Tafers, in Estavayer-le-Lac, Mitglied, mit Kollektivunterschrift zu zweien; Wehrli, Peter, von Küttigen, in Oberentfelden, Mitglied, mit Kollektivunterschrift zu zweien.
Tagebuch Nr. 5546 vom 08.07.2005
(02932852 / CH-400.7.002.443-1)

■ **Visto Revisions AG**, in Baden, CH-400.3.006.217-5, Ausführung von Truhandfunktionen, insbesondere Buchprüfungen und Revisionen, Aktiengesellschaft (SHAB Nr. 9 vom 13. 01. 2000, S. 262). Domizil neu: Mellingerstrasse 6, 5400 Baden. Ausgeschiedene Personen und erloschene Unterschriften: Feldmeier, Gerhard, von Starrkirch-Wil, in Oberrohrdorf, Mitglied, mit Einzelunterschrift. Eingetragene Personen neu oder mutierend: Degli-Esposti-Venturi, Olivier, von Courrendlin, in Buchs AG, Mitglied, mit Einzelunterschrift [bisher: Präsident].
Tagebuch Nr. 5547 vom 08.07.2005
(02932854 / CH-400.3.006.217-5)

■ **Waldburger & Partner AG**, in Aarau, CH-400.3.005.907-0, Planung von allgemeinem Tiefbau usw. Aktiengesellschaft (SHAB Nr. 88 vom 08. 05. 2002, S. 1, Publ. 461660). Ausgeschiedene Personen und erloschene Unterschriften: Waldburger, Jürg, von Luzein, in Hottwil, Mitglied, mit Einzelunterschrift; Kray Treuhand & Revisions GmbH, in Unterehrendingen, Revisionsstelle. Eingetragene Personen neu oder mutierend: Schibli, Martin, von Fislisbach, in Windisch, Präsident, mit Einzelunterschrift [bisher: ohne eingetragene Funktion, mit Kollektivprokura zu zweien]; Schibli-Suter, Erika, von Oftringen und Fislisbach, in Windisch, Mitglied, mit Einzelunterschrift; Thut, Ruedi, von Oberentfelden, in Steffisburg, Mitglied, mit Kollektivprokura zu zweien; D + J Treuhand AG, in Lenzburg, Revisionsstelle.
Tagebuch Nr. 5548 vom 08.07.2005
(02932856 / CH-400.3.005.907-0)

■ **Waldburger & Partner AG**, in Hottwil, CH-400.9.009.297-5, Büro für Planung von Wasserversorgungen und allgemeinem Tiefbau usw., Zweigniederlassung (SHAB Nr. 214 vom 03. 11. 1993, S. 5769), mit Hauptsitz in: Aarau. Ausgeschiedene Personen und erloschene Unterschriften: Waldburger, Jürg, von Luzein, in Hottwil, Mitglied, mit Einzelunterschrift. Eingetragene Personen neu oder mutierend: Schibli, Martin, von Fislisbach, in Windisch, Präsident, mit Einzelunterschrift; Schibli-Suter, Erika, von Oftringen und Fislisbach, in Windisch, Mitglied, mit Einzelunterschrift.
Tagebuch Nr. 5549 vom 08.07.2005
(02932858 / CH-400.9.009.297-5)

■ **WEMA GmbH in Liquidation**, in Hirschthal, CH-400.4.019.866-7, Wand- und Bodenbeläge, Gesellschaft mit beschränkter Haftung (SHAB Nr. 83 vom 29. 04. 2005, S. 1, Publ. 2817212). Das Konkursverfahren wurde mit Verfügung des Konkursrichters des Bezirks Aarau vom 25.05.2005 mangels Aktiven eingestellt.
Tagebuch Nr. 5550 vom 08.07.2005
(02932862 / CH-400.4.019.866-7)

■ **WIMA Immobilienmanagement GmbH**, in Rudolfstetten-Friedlisberg, CH-400.4.023.803-8, Erwerb, Verwaltung, Miete, Vermietung und Handel von und mit Immobilien usw., Gesellschaft mit beschränkter Haftung (SHAB Nr. 209 vom 29. 10. 2002, S. 1, Publ. 705052). Statutenänderung: 7. 06. 2005. Ausgeschiedene Personen und erloschene Unterschriften: Wiederkehr, Erwin, von Zürich, in Aesch bei Birmensdorf, Gesellschafter, ohne Zeichnungsberechtigung, mit einer Stammeinlage von CHF 2'000.–; Wiederkehr, Andreas, von Zürich, in Kloten, Gesellschafter, ohne Zeichnungsberechtigung, mit einer Stammeinlage von CHF 2'000.–; Wiederkehr, Jacqueline, von Eggersriet, in Rudolfstetten-Friedlisberg, Gesellschafterin, ohne Zeichnungsberechtigung, mit einer Stammeinlage von CHF 16'000.–. Eingetragene Personen neu oder mutierend: Wiederkehr, Thomas, von Zürich, in Rudolfstetten-Friedlisberg, Gesellschafter und Geschäftsführer, mit Einzelunterschrift, mit einer Stammeinlage von CHF 20'000.– [bisher: Geschäftsführer].
Tagebuch Nr. 5551 vom 08.07.2005
(02932866 / CH-400.4.023.803-8)

■ **Wohnbaugenossenschaft 'Pro Familia' Kaisten und Umgebung**, in Kaisten, CH-400.5.921.074-6, Förderung und Beschaffung von preisgünstigen Wohnungen im Sinne des WEG.

Genossenschaft (SHAB Nr. 183 vom 21. 09. 1999, S. 6456). Domizil neu: c/o Beatrice Vögeli-Schwarzenbach, Ackerweg 18, 5082 Kaisten. Ausgeschiedene Personen und erloschene Unterschriften: Vögeli, Alfons, von Wil AG, in Kaisten, Präsident, mit Kollektivunterschrift zu zweien. Eingetragene Personen neu oder mutierend: Alfano, Carlo, von Zeihen, in Laufenburg, Präsident, mit Kollektivunterschrift zu zweien; Baumann-Knecht, Andrea, von Schwaderloch und Hausen am Albis, in Schwaderloch, Mitglied, ohne Zeichnungsberechtigung [bisher: Knecht, Andrea, von Schwaderloch, Mitglied und Aktuar, mit Kollektivunterschrift zu zweien].
Tagebuch Nr. 5552 vom 08.07.2005
(02932872 / CH-400.5.921.074-6)

■ **Zwilag Zwischenlager Würenlingen AG**, in Würenlingen, CH-400.3.008.887-1, Entsorgungsanlagen für radioaktive Abfälle, Aktiengesellschaft (SHAB Nr. 138 vom 20. 07. 2004, S. 3, Publ. 2368948). Ausgeschiedene Personen und erloschene Unterschriften: Schärer, Thomas, von Möriken-Wildegg, in Lenzburg, mit Kollektivprokura zu zweien. Eingetragene Personen neu oder mutierend: Ineichen, Robert, von Eschenbach LU, in Würenlingen, mit Kollektivprokura zu zweien.
Tagebuch Nr. 5553 vom 08.07.2005
(02932874 / CH-400.3.008.887-1)

Löschungen
Radiations
Cancellazioni

■ **Blueme Art in grüen, Karin Eichenberger u. Yvonne Zeltner**, in Muhen, CH-400.2.020.446-2, Betrieb eines Blumengeschäftes. Kollektivgesellschaft (SHAB Nr. 191 vom 02. 10. 1998, S. 6774). Die Gesellschaft hat sich aufgelöst. Die Liquidation ist durchgeführt. Die Firma ist erloschen.
Tagebuch Nr. 5554 vom 08.07.2005
(02932876 / CH-400.2.020.446-2)

■ **Going-Call GmbH in Liquidation**, in Lenzburg, CH-400.4.019.192-4, Dienstleistungen über das Medium Tele-Kiosk usw., Gesellschaft mit beschränkter Haftung (SHAB Nr. 107 vom 06. 06. 2005, S. 2, Publ. 2868268). Nachdem die Zustimmungen der Steuerverwaltungen eingegangen sind, wird die Firma im Handelsregister gelöscht.
Tagebuch Nr. 5555 vom 08.07.2005
(02932878 / CH-400.4.019.192-4)

■ **Hans Schmid**, in Dottikon, CH-400.1.913.212-8, Ausführung elektrischer Installationen usw., Einzelfirma (SHAB Nr. 152 vom 09. 08. 1999, S. 5430). Die Firma ist infolge Geschäftsaufgabe erloschen.
Tagebuch Nr. 5556 vom 08.07.2005
(02932880 / CH-400.1.913.212-8)

■ **N. Lüscher miniPC**, in Erlinsbach, CH-400.1.024.744-2, Verkauf kleiner Komplettsysteme (Mini-PCs), Einzelfirma (SHAB Nr. 175 vom 12. 09. 2003, S. 1, Publ. 1169308). Die Firma ist infolge Geschäftsaufgabe erloschen.
Tagebuch Nr. 5557 vom 08.07.2005
(02932882 / CH-400.1.024.744-2)

■ **Personalfürsorgestiftung der H.R. Bircher AG in Liquidation**, in Küttigen, CH-400.7.003.573-5, Stiftung (SHAB Nr. 102 vom 28. 05. 2004, S. 2, Publ. 2284046). Die Liquidation ist beendet. Die Stiftung wird gelöscht.
Tagebuch Nr. 5558 vom 08.07.2005
(02932886 / CH-400.7.003.573-5)

■ **Rüegg Trend Clothing Industries**, in Untersiggenthal, CH-400.1.025.114-1, Handel mit Textilien, Einzelfirma (SHAB Nr. 13 vom 21. 01. 2004, S. 1, Publ. 2080754). Die Firma ist infolge Geschäftsaufgabe erloschen.
Tagebuch Nr. 5559 vom 08.07.2005
(02932888 / CH-400.1.025.114-1)

AI

Mutationen
Mutations
Mutazioni

■ **Albitrag AG**, in Appenzell, CH-310.3.000.006-9, Transport von und Handel mit Gütern aller Art, insbesondere im Baubereich, Aktiengesellschaft (SHAB Nr. 171 vom 03. 09. 2004, S. 2, Publ. 2433474). Domizil neu: Böhleli 7, 9050 Appenzell.
Tagebuch Nr. 258 vom 08.07.2005
(02933444 / CH-310.3.000.006-9)

AR

Neueintragungen
Nouvelles inscriptions
Nuove iscrizioni

■ **AK Immobilien Holding AG Real Estate, Home & Garden**, in Walzenhausen, CH-300.3.015.045-2, Leuchen 440, 9428 Walzenhausen, Aktiengesellschaft (Neueintragung). Statutendatum: 8. 07. 2005. Zweck: Erwerb von Liegenschaften in der Schweiz und im Ausland sowie Verwaltung und Unterhalt (Gebäude, Wohnungen und Umgebungen) eigener Liegenschaften. Die Gesellschaft strebt die Beteiligung beziehungsweise den Erwerb von Unternehmungen gleicher oder verwandter Art an und kann gleichartige oder verwandte Unternehmungen errichten. Aktienkapital: CHF 100'000. Liberierung Aktienkapital: CHF 100'000. Aktien: 1'000 Namenaktien zu je CHF 100. Publikationsorgan: SHAB. Mitteilungen an die Aktionäre erfolgen durch Brief an die im Aktienbuch verzeichneten Adressen. Vinkulierung: Die Übertragbarkeit der Namenaktien ist nach Massgabe der Statuten beschränkt. Eingetragene Personen: Akyüz, Basri, von Mekhnau, in Bischofszell, Präsident, mit Einzelunterschrift; Ylmaz, Ali, von Niederbüren, in Niederbüren, Mitglied, mit Kollektivunterschrift zu zweien; Oezanar, Mehmet Halef, türkischer Staatsangehöriger, in Bischofszell, mit Kollektivprokura zu zweien; cmt Treuhand und Revisions AG, in Appenzell, Revisionsstelle.
Tagebuch Nr. 511 vom 08.07.2005
(02933456 / CH-300.3.015.045-2)

Mutationen
Mutations
Mutazioni

■ **Hollenstein & Partner Insurance Brokers AG**, in Herisau, CH-300.9.014.920-7, Verwaltung von Versicherungsportefeuilles usw. Zweigniederlassung (SHAB Nr. 98 vom 24. 05. 2005, S. 3, Publ. 2850110), mit Hauptsitz in: Rapperswil SG. Eingetragene Personen neu oder mutierend: Kleiner, Peter, von Rorschacherberg, in Herisau, Mitglied, mit Kollektivunterschrift zu zweien.
Tagebuch Nr. 506 vom 08.07.2005
(02933446 / CH-300.9.014.920-7)

■ **Hörler Tiefbau AG**, in Teufen AR, CH-300.3.010.955-0, Strassen- und Tiefbaugeschäft usw. Aktiengesellschaft (SHAB Nr. 34 vom 19. 02. 1998, S. 1244). Weiteres Geschäftslokal: Achslenstrasse 4, 9016 St. Gallen.
Tagebuch Nr. 507 vom 08.07.2005
(02933448 / CH-300.3.010.955-0)

■ **Malergeschäft Langenauer GmbH**, in Urnäsch, CH-300.4.013.829-4, Ausführung von Malerarbeiten aller Art usw. Gesellschaft mit beschränkter Haftung (SHAB Nr. 57 vom 22. 03. 2002, S. 3, Publ. 396842). Statutenänderung: 5. 07. 2005. Ausgeschiedene Personen und erloschene Unterschriften: Langenauer, Rolf, von Urnäsch, in Urnäsch, Gesellschafter und Geschäftsführer, mit Einzelunterschrift, mit einer Stammeinlage von CHF 19'000; Langenauer, Margrit, von Urnäsch, in Urnäsch, Gesellschafterin, mit Einzelunterschrift, mit einer Stammeinlage von CHF 1'000. Eingetragene Personen neu oder mutierend: Langenauer, Marcel, von Urnäsch, in Urnäsch, Gesellschafter und Geschäftsführer, mit Einzelunterschrift, mit einer Stammeinlage von CHF 20'000.
Tagebuch Nr. 508 vom 08.07.2005
(02933450 / CH-300.4.013.829-4)

■ **Personalvorsorgestiftung der Signer & Co. AG Herisau**, in Herisau, CH-300.7.012.268-4, Vorsorge für die Arbeitnehmer der Stifterfirma usw. Stiftung (SHAB Nr. 52 vom 15. 03. 2005, S. 3, Publ. 2746978). Name neu: **Personalvorsorgestiftung der Signer & Co. AG Herisau in Liquidation**. Die Stiftung ist gemäss Verfügung der Stiftungsaufsicht von Appenzell Ausserrhoden vom 20.06.2005 aufgehoben. Eingetragene Personen neu oder mutierend: Schassberger, Friedrich, von Herisau, in Herisau, Präsident und Liquidator, mit Kollektivunterschrift zu zweien (bisher: Präsident); Walser, Stefan, von Wald AR, in Urnäsch, Vizepräsident und Liquidator, mit Kollektivunterschrift zu zweien (bisher: Vizepräsident).
Tagebuch Nr. 509 vom 08.07.2005
(02933452 / CH-300.7.012.268-4)

Löschungen
Radiations
Cancellazioni

■ **Kubli Treuhand**, in Herisau, CH-300.2.013.163-7, Dienstleistungen im Bereich Treuhand usw. Einzelfirma (SHAB Nr. 6 vom 10. 01. 2005, S. 3, Publ. 2633814). Löschungsgrund: Die Firma ist infolge Geschäftsaufgabe erloschen.
Tagebuch Nr. 510 vom 08.07.2005
(02933454 / CH-300.2.013.163-7)

BE

Bern-Mittelland (BE)

Neueintragungen
Nouvelles inscriptions
Nuove iscrizioni

■ **C-T-P MANAGEMENT GmbH**, in Vechigen, CH-035.4.035.269-9, Bernstrasse 45, 3067 Boll, Gesellschaft mit beschränkter Haftung (Neueintragung). Statutendatum: 1. 07. 2005. Zweck: Unternehmensberatung, Training und Coaching sowie Dienstleistungen aller Art im Personal- und Managementbereich; kann sich an andern Unternehmungen beteiligen sowie Grundstücke erwerben oder veräussern. Ein allfälliger Nebenzweck ist aus den Statuten ersichtlich. Stammkapital: CHF 30'000.–. Qualifizierte Tatbestände: Sacheinlage/Sachübernahme: Die Gesellschaft übernimmt bei der Gründung gemäss Vertrag vom 1.07.2005 und Inventar per 31.03.2005: Aktiven von CHF 73'030.80 und Fremdkapital von CHF 26'861.35, der im Handelsregister eingetragenen Einzelfirma 'C - T - P MANAGEMENT Sepp Bürge', in Vechigen, wofür CHF 30'000.– auf das Stammkapital angerechnet und CHF 16'169.45 als Forderung gutgeschrieben werden. Publikationsorgan: SHAB. Eingetragene Personen: Bürge, Josef genannt Sepp, von Mosnang, in Boll (Vechigen), Gesellschafter und Geschäftsführer, mit Einzelunterschrift, mit einer Stammeinlage von CHF 29'000.–; Bürge, Brigitte, von Mosnang, in Boll (Vechigen), Gesellschafterin, mit Einzelunterschrift, mit einer Stammeinlage von CHF 1'000.–.
Tagebuch Nr. 3195 vom 08.07.2005
(02933064 / CH-035.4.035.269-9)

■ **Niederhauser Carreisen AG**, in Gerzensee, CH-035.3.035.271-6, Grubenweg 6, 3115 Gerzensee, Aktiengesellschaft (Neueintragung). Abspaltung: Die Gesellschaft entsteht aus der Abspaltung der Niederhauser Sand- & Kieswerk AG, in Gerzensee (CH-035.3.021.310-6), von der auch die Niederhauser Verwaltungs AG, in Gerzensee (CH-035.3.035.272-4) einen Teil des Vermögens übernimmt. Die Gesellschaft übernimmt gemäss Spaltungsplan vom 24.6.2005 Aktiven von CHF 405'130.– und Fremdkapital von CHF 234'508.–. Die Aktionäre der übertragenden Gesellschaft erhalten 100 voll liberierte Namenaktien zu CHF 1'000.–. Statutendatum: 30. 06. 2005. Zweck: Personentransport aller Art, insbesondere Carreisen sowie Ausführung von Fahrzeugunterhaltsarbeiten; kann Grundeigentum erwerben, belasten, veräussern und verwalten. Ein allfälliger Nebenzweck ist aus den Statuten ersichtlich. Aktienkapital: CHF 100'000.–. Liberierung Aktienkapital: CHF 100'000.–. Aktien: 100 Namenaktien zu CHF 1'000.–. Publikationsorgan: SHAB. Mitteilungen an die Aktionäre: erfolgen an ihre letzte im Aktienbuch eingetragene Adresse durch eingeschriebenen Brief, gegen Empfangsbestätigung, telegrafisch oder durch Veröffentlichung im SHAB. Vinkulierung: Die Übertragbarkeit der Namenaktien ist nach Massgabe der Statuten beschränkt. Eingetragene Personen: Niederhauser, David, von Bowil, in Gerzensee, Präsident, mit Einzelunterschrift; Niederhauser-Zysset, Rosalie, von Bowil, in Gerzensee, Mitglied, mit Einzelunterschrift; Schönenberger & Grolimund Treuhand AG, in Muri bei Bern, Revisionsstelle.
Tagebuch Nr. 3196 vom 08.07.2005
(02933230 / CH-035.3.035.271-6)

■ **Niederhauser Verwaltungs AG**, in Gerzensee, CH-035.3.035.272-4, Grubenweg 6, 3115 Gerzensee, Aktiengesellschaft (Neueintragung). Abspaltung: Die Gesellschaft entsteht aus der Abspaltung der Niederhauser Sand- & Kieswerk AG, in Gerzensee (CH-035.3.021.310-6), von der auch die Niederhauser Carreisen AG, in Gerzensee (CH-035.3.035.271-6) einen Teil des Vermögens übernimmt. Die Gesellschaft übernimmt gemäss Spaltungsplan vom 24.6.2006 Aktiven von CHF 927'551.– und Fremdkapital von CHF 299'700.–. Die Aktionäre der übertragenden Gesellschaft erhalten 100 voll liberierte Namenaktien zu CHF 1'000.–. Statutendatum: 30. 06. 2005. Zweck: Erbringung von Dienstleistungen im Bereich von Liegenschaftsverwaltungen, Buchführungen und Verwaltungen von Gesellschaften; kann Grundeigentum erwerben, belasten, veräussern und verwalten. Ein allfälliger Nebenzweck ist aus den Statuten ersichtlich. Aktienkapital: CHF 100'000.–. Liberierung Aktienkapital: CHF 100'000.–. Aktien: 100 Namenaktien zu CHF 1'000.–. Publikationsorgan: SHAB. Mitteilungen an die Aktionäre: erfolgen an ihre letzte im Aktienbuch eingetragene Adresse durch eingeschriebenen Brief, gegen Empfangsbestätigung, telegrafisch oder durch Veröffentlichung im SHAB. Vinkulierung: Die Übertragbarkeit der Namenaktien ist nach Massgabe der Statuten beschränkt. Eingetragene Personen: Niederhauser, David, von Bowil, in Gerzensee, Präsident, mit Einzelunterschrift; Niederhauser-Zysset, Rosalie, von Bowil, in Gerzensee, Mitglied, mit Einzelunterschrift; Schönenberger & Grolimund Treuhand AG, in Muri bei Bern, Revisionsstelle.
Tagebuch Nr. 3197 vom 08.07.2005
(02933232 / CH-035.3.035.272-4)

■ **StyleSolutions Jessica Koller**, in Münsingen, CH-035.1.035.273-0, Belpbergstrasse 34a, 3110 Münsingen, Einzelfirma (Neueintragung). Zweck: Handel mit sowie Neuanfertigungen und Aenderungen von Textilwaren (Stilberatung und -Lösungen). Eingetragene Personen: Koller, Jessica, von Delley-Portalban, in Wolfhalden, Inhaberin, mit Einzelunterschrift.
Tagebuch Nr. 3198 vom 08.07.2005
(02932380 / CH-035.1.035.273-0)

■ **well tex Lilo Bircher**, in Bremgarten bei Bern, CH-035.1.035.274-1, Ritterstrasse 2, 3047 Bremgarten bei Bern, Einzelfirma (Neueintragung). Zweck: Herstellen von praktischen Textilien für Körperbehinderte und Herstellen diverser Textilien für den Alltagsgebrauch, auch für den Gesundheitsbereich. Eingetragene Personen: Bircher, Liselotte genannt Lilo, von Burgdorf und Küttigen, in Bremgarten bei Bern, Inhaberin, mit Einzelunterschrift.
Tagebuch Nr. 3199 vom 08.07.2005
(02932382 / CH-035.1.035.274-1)

■ **ZIBAG Zentrum für Immobilienbewertung**, in Muri bei Bern, CH-035.3.035.270-1, Thunstrasse 162, 3074 Muri bei Bern, Aktiengesellschaft (Neueintragung). Statutendatum: 6. 07. 2005. Zweck: Bewertung, Vermittlung, Kauf und Verkauf sowie Verwaltung von Immobilien; kann sich an anderen Unternehmen beteiligen sowie Immobilien erwerben, halten oder veräussern. Ein allfälliger Nebenzweck ist aus den Statuten ersichtlich. Aktienkapital: CHF 100'000.–. Liberierung Aktienkapital: CHF 100'000.–. Aktien: 100 Namenaktien zu CHF 1'000.–. Qualifizierte Tatbestände: Sacheinlage/Sachübernahme: Die Gesellschaft übernimmt bei der Gründung gemäss Vertrag vom 6.7.2005 und Inventar per 30.06.2005: Aktiven von CHF 1'250'000.– und Fremdkapital von CHF 1'028'00.– der im Handelsregister eingetragenen Einzelfirma 'Heinz Lanz Immobilien-Treuhand', in Muri bei Bern, zum Preis von CHF 222'000, wofür 100 voll liberierte Namenaktien zu CHF 1'000.– ausgegeben und CHF 122'000.– als Forderung in den Büchern der Gesellschaft gutgeschrieben werden. Publikationsorgan: SHAB. Mitteilungen an die Aktionäre: schriftlich an die im Aktienbuch verzeichneten Adressen. Vinkulierung: Die Übertragbarkeit der Namenaktien ist nach Massgabe der Statuten beschränkt. Eingetragene Personen: Lanz, Heinz, von Rohrbach, in Zuzwil BE, Mitglied, mit Einzelunterschrift; B & N Treuhand, in Steffisburg, Revisionsstelle.
Tagebuch Nr. 3200 vom 08.07.2005
(02933076 / CH-035.3.035.270-1)

Mutationen
Mutations
Mutazioni

■ **AP Immobilien-Dienstleistungen Andrin Plattner**, bisher in Jegenstorf, CH-053.1.017.073-2, Verwaltung und Bewirtschaftung von Wohn-, Geschäfts- und Gewerbeliegenschaften usw., Einzelfirma (SHAB Nr. 228 vom 23. 11. 2004, S. 3, Publ. 2554076). Sitz neu: Oberdiessbach. Domizil neu: Schulhausstrasse 2, 3672 Oberdiessbach. Zweck: Verwaltung und Bewirtschaftung von Wohn-, Geschäfts- und Gewerbeliegenschaften sowie Stockwerk- und Miteigentum. Vermittlung, Kauf und Verkauf von Immobilien sowie Beratung und Expertisen im Immobiliensektor. Eingetragene Personen neu oder mutierend: Plattner, Andrin, von Untervaz, in Bleiken bei Oberdiessbach, Inhaber, mit Einzelunterschrift [wie bisher].
Tagebuch Nr. 3201 vom 08.07.2005
(02932384 / CH-053.1.017.073-2)

■ **BT International AG**, in Bern, CH-035.3.011.882-6, Beratung und Unterstützungsleistungen im Verkauf Industrie-, Technologie-, Rüstungs- und Luftfahrtproduktverkauf, im In- und Ausland, Aktiengesellschaft (SHAB Nr. 15 vom 21. 01. 2005, S. 3, Publ. 2651658). Domizil neu: Technopark, Morgenstrasse 129, 3018 Bern. Eingetragene Personen neu oder mutierend: Alépée, Daniel, von Münchwilen TG, in Toffen, mit Einzelunterschrift.
Tagebuch Nr. 3202 vom 08.07.2005
(02932370 / CH-035.3.011.882-6)

■ **Complan AG**, in Belp, CH-035.3.017.785-3, Angebot von Dienstleistungen und Handel im Telekommunikations- und Informatikbereich usw., Aktiengesellschaft (SHAB Nr. 205 vom 23. 10. 2002, S. 2, Publ. 697800). Statutenänderung: 6. 06. 2005. Zweck neu: Angebot von Dienstleistungen im Telekommunikations- und Informatikbereich; kann sich an anderen Unternehmungen beteiligen sowie Grundstücke erwerben oder weiterveräussern. Ein allfälliger Nebenzweck ist aus den Statuten ersichtlich. Ausgeschiedene Personen und erloschene Unterschriften: Meyer, Martin, von Trub, in Kaufdorf, Präsident, mit Kollektivunterschrift zu zweien. Eingetragene Personen neu oder mutierend: Breitenmoser, Joël, von Mosnang, in Bremgarten bei Bern, Präsident, mit Kollektivunterschrift zu zweien [bisher: in Bern, Mitglied]; Zimmerli, Urs, von Freienbach und Reiden, in Bern, mit Kollektivunterschrift zu zweien.
Tagebuch Nr. 3203 vom 08.07.2005
(02932386 / CH-035.3.017.785-3)

■ **Heidenthal GmbH**, in Bern, CH-035.4.030.446-0, EDV-Programmierung und die PC- und EDV-Schulung, Gesellschaft mit beschränkter Haftung (SHAB Nr. 180 vom 16. 09. 2004, S. 3, Publ. 2451966). Ausgeschiedene Personen und erloschene Unterschriften: König, Ferdinand, deutscher Staatsangehöriger, in Spiegel bei Bern (Köniz), Gesellschafter und Geschäftsführer, mit Einzelunterschrift, mit einer Stammeinlage von CHF 20'000.–. Eingetragene Personen neu oder mutierend: Cinar, Sedat, türkischer Staatsangehöriger, in Bern, Gesellschafter und Geschäftsführer, mit Einzelunterschrift, mit einer Stammeinlage von CHF 20'000.–.
Tagebuch Nr. 3204 vom 08.07.2005
(02932388 / CH-035.4.030.446-0)

■ **Heinz Lanz Immobilien-Treuhand**, in Muri bei Bern, CH-092.1.005.041-1, Kauf, Bau, Verwaltung, Verkauf und Vermittlung von Liegenschaften usw., Einzelfirma (SHAB Nr. 29 vom 10. 02. 2005, S. 3, Publ. 2695164). Vermögensübertragung: Der Geschäftsinhaber überträgt gemäss Vertrag vom 6.7.2005 und Inventar per 30.06.2005: Aktiven von CHF 1'250'000.– und Fremdkapital von CHF 1'028'00.– auf die 'ZIBAG Zentrum für Immobilienbewertung, in Muri bei Bern (CH-035.3.035.270-1). Gegenleistung: 100 voll liberierte Namenaktien zu CHF 1'000.– der ZIBAG Zentrum für Immobilienbewertung und eine Gutschrift von CHF 122'000.– .
Tagebuch Nr. 3205 vom 08.07.2005
(02933078 / CH-092.1.005.041-1)

■ **Inside Verwaltungs AG**, bisher in Zollikofen, CH-035.3.013.277-6, Verwaltung und Verkauf von Liegenschaften usw., Aktiengesellschaft (SHAB Nr. 175 vom 09. 09. 2004, S. 3, Publ. 2441038). Statutenänderung: 6. 07. 2005. Sitz neu: Bern. Domizil neu: Zikadenweg 7, 3006 Bern. Zweck neu: Verwaltung und Verkauf von Liegenschaften, Beratungen sowie Durchführung von Finanz- und Rechtsgeschäften. Ein allfälliger Nebenzweck ist aus den Statuten ersichtlich.
Tagebuch Nr. 3206 vom 08.07.2005
(02932372 / CH-035.3.013.277-6)

■ **Küng & Co. Immobilien**, in Bern, CH-035.2.008.065-6, Kauf, Verkauf und Bewirtschaftung von Immobilien aller Art, Kollektivgesellschaft (SHAB Nr. 136 vom 18. 07. 2003, S. 3, Publ. 1089722). Vermögensübertragung: Die Gesellschaft überträgt gemäss Vertrag vom 29.06.2005 Aktiven von CHF 1.– auf die Küng AG Bern, in Bern (CH-035.3.004.224-9). Gegenleistung: CHF 1.–.
Tagebuch Nr. 3207 vom 08.07.2005
(02933082 / CH-035.2.008.065-6)

■ **Niederhauser Sand- & Kieswerk AG**, in Gerzensee, CH-035.3.021.310-6, Gewinnung von Sand und Kies usw., Aktiengesellschaft (SHAB Nr. 105 vom 03. 06. 2004, S. 3, Publ. 2289946). Abspaltung: Ein Teil der Aktiven und Passiven geht gemäss Spaltungsplan vom 24.6.2005 auf die neu gegründete Niederhauser Carreisen AG, in Gerzensee (CH-035.3.035.271-6), und die neu gegründete Niederhauser Verwaltungs AG, in Gerzensee (CH-035.3.035.272-4), über.
Tagebuch Nr. 3208 vom 08.07.2005
(02933234 / CH-035.3.021.310-6)

■ **Schweizer Verband der Raiffeisenbanken SVRB, Niederlassung Bern**, in Bern, CH-035.9.031.490-4, Verbreitung und Vertiefung des genossenschaftlichen Gedankengutes von Friedrich Wilhelm Raiffeisen in der Schweiz usw., Zweigniederlassung (SHAB Nr. 22 vom 01. 02. 2005, S. 3, Publ. 2679994), mit Hauptsitz in: St. Gallen. Eingetragene Personen neu oder mutierend: Friedli, Simon, von Bolligen, in Signau, mit Kollektivprokura zu zweien.
Tagebuch Nr. 3209 vom 08.07.2005
(02932390 / CH-035.9.031.490-4)

■ **Triamun-Ramco Health Care Systems AG (Triamun-Ramco Health Care Systems SA) (Triamun-Ramco Health Care Systems Ltd)**, bisher in Baar, CH-170.3.025.422-0, Entwicklung und Vermarktung von Software-Lösungen für Partner im Gesundheitswesen usw., Aktiengesellschaft (SHAB Nr. 129 vom 07. 07. 2004, S. 25). Gründungsstatuten: 15.11.2001. Statutenänderung: 30. 06. 2005. Uebersetzungen der Firma richtig: **(Triamun-Ramco Health Care Systems SA) (Triamun-Ramco Health Care Systems Ltd.)**. Sitz neu: Muri bei Bern. Domizil: Worbstrasse 201, 3073 Gümligen. Zweck: Entwicklung und Vermarktung von Software-Lösungen für Partner im Gesundheitswesen sowie Erbringung zugehöriger Dienstleistungen (Beratung, Marketing, Engineering etc.). Aktienkapital: CHF 100'000.–. Liberierung Aktienkapital: CHF 100'000.–. Aktien: 10'000 Namenaktien zu CHF 10.–. Publikationsorgan: SHAB. Mitteilungen: Mitteilungen an die Aktionäre: Briefe an die im Aktienbuch verzeichneten Adressen. Vinkulierung: Die Übertragbarkeit der Namenaktien ist nach Massgabe der Statuten beschränkt. [Vinkulierung: Die Übertragbarkeit der Namenaktien ist nach Massgabe der Statuten beschränkt.]. Eingetragene Personen neu oder mutierend: Mauderli, Alexander M. Dr., von Schönenwerd, in Weisslingen, Präsident, mit Kollektivunterschrift zu zweien [wie bisher]; Wagner, Peter, von Reigoldswil, in Bretzwil, Mitglied, mit Kollektivunterschrift zu zweien [wie bisher]; Hirsbrunner, Fritz, von Sumiswald, in Lutry, Mitglied, mit Kollektivunterschrift zu zweien [wie bisher]; Raja, Pusapadi Ramasubramania Venketrama, indischer Staatsangehöriger, in Chennai (IN), Mitglied, mit Kollektivunterschrift zu zweien [wie bisher]; Stähli, Marc, von Adliswil, in Cham, mit Kollektivunterschrift zu zweien [wie bisher]; Ernst & Young AG, in Bern, Revisionsstelle [wie bisher]; Kangeldi, Eren, von Gerlafingen, in Biberist, mit Kollektivunterschrift zu zweien [bisher: mit Kollektivprokura zu zweien].
Tagebuch Nr. 3210 vom 08.07.2005
(02932374 / CH-170.3.025.422-0)

■ **Zivag Immobilien-Verwaltungs AG**, in Bern, CH-035.3.004.538-7, Zentralisierte und kostensparende Verwaltung von Immobilien sozialer Institutionen, usw., Aktiengesellschaft (SHAB Nr. 84 vom 02. 05. 2005, S. 3, Publ. 2818314). Statutenänderung: 2. 06. 2005. Firma neu: **Zivag Verwaltungen AG**. Zweck neu: Erbringen von Dienstleistungen aller Art im Zusammenhang mit der Verwaltung und Bewirtschaftung von Grundstücken, Tourismusbetrieben und Wertschriften, insbesondere zu Gunsten der 'Gewerkschaft Unia' und der ihr angehörenden oder mit ihr verbundenen Personen; kann sich an anderen Unternehmungen beteiligen sowie Grundstücke Patente und Lizenzen erwerben, halten und veräussern. Ein allfälliger Nebenzweck ist aus den Statuten ersichtlich.
Tagebuch Nr. 3211 vom 08.07.2005
(02932376 / CH-035.3.004.538-7)

Löschungen
Radiations
Cancellazioni

■ **Anna Wälchli, RUNA**, in Bern, CH-035.1.019.077-4, Handel mit Hotel- und Restaurationsbedarfsartikeln und techn, Einzelfirma (SHAB Nr. 46 vom 25. 02. 1957, S. 526). Löschung von Amtes wegen gemäss Art. 68 Abs. 1 HRegV, da der Geschäftsbetrieb aufgehört hat.
Tagebuch Nr. 3212 vom 08.07.2005
(02932392 / CH-035.1.019.077-4)

■ **C - T - P MANAGEMENT Sepp Bürge**, in Vechigen, CH-035.1.030.885-8, Unternehmensberatung, Training und Dienstleistungen aller Art im Personal- und Managementbereich. Einzelfirma (SHAB Nr. 20 vom 31. 01. 2003, S. 2, Publ. 840838). Vermögensübertragung: Der Geschäftsinhaber überträgt gemäss Vertrag vom 1.07.2005 und Inventar per 31.03.2005 Aktiven von CHF 73'030.80 und Fremdkapital von CHF 26'861.35 auf die 'C-T-P MANAGEMENT GmbH', in Vechigen (CH-035.4.035.269-9). Gegenleistung: 1 Stammeinlage zu CHF 29'000.– sowie 1 Stammeinlage zu CHF 1'000.– und eine Gutschrift von CHF 16'169.45. Die Firma ist erloschen.
Tagebuch Nr. 3213 vom 08.07.2005
(02933066 / CH-035.1.030.885-8)

■ **Frau Elisabeth Horni-Krebs**, in Münsingen, CH-035.1.006.951-8, Betrieb des Restaurants zum 'Anker', Einzelfirma (SHAB Nr. 163 vom 16. 07. 1974, S. 1955). Die Firma ist infolge Geschäftsaufgabe erloschen.
Tagebuch Nr. 3214 vom 08.07.2005
(02932394 / CH-035.1.006.951-8)

■ **Hans Burri**, in Bern, CH-035.1.019.132-1, Handel mit sowie Reparatur von Velos und Motos, Einzelfirma (SHAB Nr. 144 vom 23. 06. 1976, S. 1790). Löschung von Amtes wegen gemäss Art. 68 Abs. 1 HRegV, da der Geschäftsbetrieb aufgehört hat.
Tagebuch Nr. 3215 vom 08.07.2005
(02932396 / CH-035.1.019.132-1)

■ **Inter change Marcel Fuhrer**, in Bern, CH-035.1.019.112-9, Inseratenvermittlung, Einzelfirma (SHAB Nr. 281 vom 30. 11. 1984, S. 4261). Löschung von Amtes wegen gemäss Art. 68 Abs. 1 HRegV, da der Geschäftsbetrieb aufgehört hat.
Tagebuch Nr. 3216 vom 08.07.2005
(02932398 / CH-035.1.019.112-9)

Emmental - Oberaargau (BE)

Mutationen
Mutations
Mutazioni

■ **ABT Sportsline Schweiz AG**, in Lyssach, CH-053.3.015.049-8, Vertrieb sämtlicher Produkte zur Veredelung von ausgewählten Automobilmarken der ABT Sportsline GmbH in Kempten (D) als Generalimporteurin für die Schweiz und das Fürstentum Liechtenstein usw., Aktiengesellschaft (SHAB Nr. 14 vom 23. 01. 2003, S. 4, Publ. 826236). Ausgeschiedene Personen und erloschene Unterschriften: Sampogna, Franco, italienischer Staatsangehöriger, in Oberburg, mit Kollektivunterschrift zu zweien.
Tagebuch Nr. 1320 vom 08.07.2005
(02932400 / CH-053.3.015.049-8)

■ **IMS INT Marketing Service of Switzerland AG**, in Burgdorf, CH-130.3.008.166-7, Erwerb, dauernde Verwaltung und Vermittlung von Beteiligungen aller Art, von Immobilien in der Schweiz sowie Versicherungen und Kapitalanlagen usw., Aktiengesellschaft (SHAB Nr. 55 vom 18. 03. 2005, S. 2, Publ. 2753400). Ausgeschiedene Personen und erloschene Unterschriften: Thillaiyampalam, Jeyakumari, von Sumiswald, in Sumiswald (Wasen im Emmental), Mitglied, mit Kollektivunterschrift zu zweien.
Tagebuch Nr. 1321 vom 08.07.2005
(02932402 / CH-130.3.008.166-7)

■ **Käsereigenossenschaft Zürchershaus**, in Trub, CH-053.5.002.509-0, Wirtschaftliche Förderung der ihr angeschlossenen Milchproduzenten auf dem Wege genossenschaftlicher Selbsthilfe durch eine möglichst vorteilhafte und rationelle Verwertung der Verkehrsmilch usw., Genossenschaft (SHAB Nr. 84 vom 01. 05. 2000, S. 2891). Ausgeschiedene Personen und erloschene Unterschriften: Baumgartner, Andreas, von Trub, in Fankhaus (Trub), Vizepräsident, mit Kollektivunterschrift zu zweien mit Sekretärin oder Kassier; Rentsch, Daniel, von Trub, in Fankhaus (Trub), Mitglied, ohne Zeichnungsberechtigung; Baumgartner, Fritz, von Trub, in Fankhaus (Trub), Mitglied und Sekretär, mit Kollektivunterschrift zu zweien mit dem Präsidenten oder dem Vizepräsidenten. Eingetragene Personen neu oder mutierend: Wiedmer, Martin, von Langnau im Emmental, in Trub (Fankhaus), Vizepräsident, mit Kollektivunterschrift zu zweien mit dem Sekretär oder dem Kassier; Habegger, Andreas, von Trub, in Trub, Mitglied, ohne Zeichnungsberechtigung; Jakob, Hansulrich, von Trub, in Trub (Fankhaus), Mitglied und Sekretär, mit Kollektivunterschrift zu zweien mit dem Präsidenten oder dem Vizepräsidenten.
Tagebuch Nr. 1322 vom 08.07.2005
(02932404 / CH-053.5.002.509-0)

■ **Steiner Mühle AG**, in Lauperswil, CH-053.3.007.116-9, Betrieb einer Mühle sowie Handel mit Müllereiprodukten, Aktiengesellschaft (SHAB Nr. 116 vom 18. 06. 1999, S. 4084). Statutenänderung: 26. 04. 2005. Aktienkapital neu: CHF 100'000 [bisher: CHF 500 000]. Liberierung Aktienkapital neu: CHF 100'000. Aktien neu: 500 Namenaktien zu CHF 200 [bisher: 500 Namenaktien zu CHF 1 000]. Bei der Kapitalherabsetzung vom 26.04.2005 wird der Nennwert der 500 Namenaktien zu CHF 1 000 auf CHF 200 herabgesetzt und je CHF 800 pro Aktie zurückbezahlt; die Beachtung der gesetzlichen Vorschriften von Art. 734 OR wird mit öffentlicher Urkunde vom 07.07.2005 festgestellt.
Tagebuch Nr. 1323 vom 08.07.2005
(02932406 / CH-053.3.007.116-9)

■ **Typon Holding AG**, in Burgdorf, CH-053.3.001.078-4, Beteiligung an und Verwaltung von Tochtergesellschaften sowie Verwaltung von Immobilien und Finanzvermögen im In- und Ausland usw., Aktiengesellschaft (SHAB Nr. 124 vom 29. 06. 2005, S. 4, Publ. 2907486). Ausgeschiedene Personen und erloschene Unterschriften: Haldemann, Robert, von Eggiwil, in Bolligen, Vize-Direktor, mit Kollektivunterschrift zu zweien.
Tagebuch Nr. 1324 vom 08.07.2005
(02932408 / CH-053.3.001.078-4)

■ **Wartmann Technologie AG**, in Oberbipp, CH-053.3.004.037-3, Herstellung und Montage von Metallprodukten sowie Erzeugnissen ähnlicher Fachrichtungen, ebenso Ausführung von Engineering-Aufgaben usw., Aktiengesellschaft (SHAB Nr. 5 vom 07. 01. 2005, S. 4, Publ. 2629752). Ausgeschiedene Personen und erloschene Unterschriften: Bill, Werner, von Münchenbuchsee, in Bätterkinden, Mitglied der Geschäftsleitung, mit Kollektivunterschrift zu zweien.
Tagebuch Nr. 1325 vom 08.07.2005
(02932410 / CH-053.3.004.037-3)

Löschungen
Radiations
Cancellazioni

■ **DMS Anhänger GmbH in Liquidation**, in Wangenried, CH-053.4.000.391-8, Handel mit und Vermietung von Fahrzeuganhängern sowie deren Innenausbau und Herstellung von Spezialaufbauten zu Anhängern usw., Gesellschaft mit beschränkter Haftung (SHAB Nr. 246 vom 19. 12. 2002, S. 4, Publ. 780246). Die Gesellschaft wird in Anwendung von Art. 89 HRegV von Amtes wegen gelöscht, weil die Gesellschaft keine verwertbaren Aktiven mehr hat und kein begründetes Interesse an der Aufrechterhaltung der Eintragung innert angesetzter Frist geltend gemacht wurde.
Tagebuch Nr. 1326 vom 08.07.2005
(02932412 / CH-053.4.000.391-8)

Jura bernois - Seeland (BE)

Neueintragungen
Nouvelles inscriptions
Nuove iscrizioni

■ **Börseninfo GmbH**, in Finsterhennen, CH-073.4.016.672-9, Allmenhag 34, 2577 Finsterhennen, Gesellschaft mit beschränkter Haftung (Neueintragung). Statutendatum: 7. 07. 2005. Zweck: Erbringung von Dienstleistungen für die Unterstützung des Börsenhandels. Die Gesellschaft kann Beteiligungen an anderen Gesellschaften erwerben, verwalten oder finanzieren. Stammkapital: CHF 20'000.–. Publikationsorgan: SHAB. Mitteilungen an die Gesellschafter: schriftlich. Eingetragene Personen: Müller, Ulrich Stephan, von Boltigen, in Finsterhennen, Gesellschafter und Geschäftsführer, mit Einzelunterschrift, mit einer Stammeinlage von CHF 18'000.–; Müller-Herren, Silvia, von Mühleberg, in Finsterhennen, Gesellschafterin, ohne Zeichnungsberechtigung, mit einer Stammeinlage von CHF 2'000.–.
Tagebuch Nr. 2257 vom 08.07.2005
(02933732 / CH-073.4.016.672-9)

■ **C-S-B Computer Service Bär**, in Port, CH-073.1.016.673-2, Mattenstrasse 14c, 2562 Port, Einzelfirma (Neueintragung). Zweck: Handel mit EDV/-IT/Multimedia und anverwandten Produkten, Erbringen von Dienstleistungen in jeglichem Zusammenhang mit Informatik, Hard- und Software sowie Multimedia. Eingetragene Personen: Bär, Christian, von Vordemwald, in Port, Inhaber, mit Einzelunterschrift.
Tagebuch Nr. 2258 vom 08.07.2005
(02932416 / CH-073.1.016.673-2)

■ **Café 16 Nadile**, in Lyss, CH-073.1.016.674-8, Rainweg 10A, 3250 Lyss, Einzelfirma (Neueintragung). Zweck: Führung des Café 16 in Lyss. Eingetragene Personen: Nadile, Monika, von Plaseelb, in Lyss, Inhaberin, mit Einzelunterschrift.
Tagebuch Nr. 2259 vom 08.07.2005
(02932418 / CH-073.1.016.674-8)

■ **Hotel Elite Biel / Bienne Gastro AG (Hôtel Elite Biel / Bienne Gastro SA)**, in Biel/Bienne, CH-073.3.016.675-2, Bahnhofstrasse 14, 2502 Biel/Bienne, Aktiengesellschaft (Neueintragung). Statutendatum: 7. 07. 2005. Zweck: Betrieb des Hotel/Restaurant Elite in Biel. Die Gesellschaft ist befugt, sich an anderen Unternehmungen im In- und Ausland, die gleiche oder ähnliche Zwecke verfolgen, zu beteiligen, solche Unternehmungen zu erwerben oder zu pachten sowie Liegenschaften erwerben, verwalten und veräussern. Aktienkapital: CHF 250'000.–. Liberierung Aktienkapital: CHF 250'000.–. Aktien: 250 Namenaktien zu CHF 1'000.–. Publikationsorgan: SHAB. Mitteilungen an die Aktionäre: durch eingeschriebenen Brief. Vinkulierung: Die Übertragbarkeit der Namenaktien ist nach Massgabe der Statuten beschränkt. Eingetragene Personen: Hugi, Peter, von Oberwil bei Büren, in Rüschlikon, Präsident, mit Einzelunterschrift; Hinnen, Werner, von Rümlang, in Bülach, Vizepräsident, mit Kollektivunterschrift zu zweien; Hugi-Wenger, Theres, von Oberwil bei Büren, in Rüschlikon, Mitglied, mit Einzelunterschrift; Bruppacher, Thomas, von Zürich, in Herisau, Mitglied, mit Kollektivunterschrift zu zweien; Hugi, Urs, von Oberwil bei Büren, in Leubringen (Evilard), Mitglied, mit Kollektivunterschrift zu zweien; Ruffieux Treuhand und Revision AG, in Bülach, Revisionsstelle.
Tagebuch Nr. 2260 vom 08.07.2005
(02932378 / CH-073.3.016.675-2)

■ **Moomba GmbH**, in Wengi, CH-073.4.016.676-1, Waltwil 16, 3251 Wengi bei Büren, Gesellschaft mit beschränkter Haftung (Neueintragung). Statutendatum: 5. 07. 2005. Zweck: Import, Handel und Vermietung von Booten aller Art, Unterhalt, Reparatur und Modifikationen von Booten jeder Art, Organisation von Anlässen aller Art, Betrieb einer Wassersportschule sowie Organisation von Kursen und Schulungen. Die Gesellschaft kann sich an anderen Unternehmen des In- und Auslandes beteiligen, gleichartige oder verwandte Unternehmen erwerben oder errichten sowie Liegenschaften und Wertschriften erwerben, verwalten und verkaufen. Stammkapital: CHF 20'000.–. Qualifizierte Tatbestände: Sacheinlage/Sachübernahme: Die Gesellschaft übernimmt gemäss Vertrag vom 05.07.2005 1 Sportboot Master Craft, Typ X-Star, Jahrgang 2004, zum Preis von CHF 92'000.–, wovon CHF 20'000.– an das Stammkapital angerechnet und CHF 72'000.– als Forderung gutgeschrieben werden. Publikationsorgan: SHAB. Mitteilungen an die Gesellschafter: schriftlich. Eingetragene Personen: Schenk, Hanspeter, von Eggiwil, in Wengi bei Büren (Wengi), Gesellschafter und Geschäftsführer, mit Einzelunterschrift, mit einer Stammeinlage von CHF 10'000.–; Schenk-Bongni, Doris, von Eggiwil, in Wengi bei Büren (Wengi), Gesellschafterin, mit Einzelprokura, mit einer Stammeinlage von CHF 10'000.–.
Tagebuch Nr. 2261 vom 08.07.2005
(02932420 / CH-073.4.016.676-1)

Mutationen
Mutations
Mutazioni

■ **BAFTI S.A.R.L. en liquidation**, à Saint-Imier, CH-073.4.015.212-2, exploitation d'entreprises commerciales, notamment d'auberges, cafés, restaurants, hôtels, bars et établissements analogues, société à responsabilité limitée (FOSC no 105 du 02. 06. 2005, p. 4, publ. 2864076). Procédure de faillite suspendue faute d'actif par ordonnance du 03.06.2005 du Président 3 de l'Arrondissement judiciaire 1 Courtelary-Moutier-La Neuveville.
Journal no 2269 du 08.07.2005
(02932452 / CH-073.4.015.212-2)

■ **Betonwerk AG Safnern**, in Safnern, CH-073.3.000.231-1, Erstellung und Verkauf von Beton und betonverwandte Produkte, Aktiengesellschaft (SHAB Nr. 174 vom 08. 09. 2004, S. 3, Publ. 2439512). Ausgeschiedene Personen und erloschene Unterschriften: Curator Revision, in Aarau, Revisionsstelle; Niederer, Paul, von Walzenhausen, in Wangen bei Olten, Mitglied, mit Kollektivunterschrift zu zweien. Eingetragene Personen neu oder mutierend: KPMG Fides Peat, in Muri bei Bern, Revisionsstelle; Müller, Fritz, von Hasle bei Burgdorf, in Seedorf BE, Mitglied, mit Kollektivunterschrift zu zweien [bisher: ohne eingetragene Funktion].
Tagebuch Nr. 2262 vom 08.07.2005
(02932424 / CH-073.3.000.231-1)

■ **Di Benedetto & Quazza GmbH**, bisher in Biel/Bienne, CH-073.4.005.742-0, rénovation d'immeubles et maçonnerie etc., Gesellschaft mit beschränkter Haftung (SHAB Nr. 103 vom 01. 06. 1999, S. 3636). Statutenänderung: 10. 06. 2005. Sitz neu: Brügg. Domizil neu: Hauptstrasse 22, 2555 Brügg bei Biel. Zweck neu in deutscher Sprache: Renovation von Gebäuden und Maurerarbeiten, Bau von Gebäuden sowie Bauplanung. Die Gesellschaft kann sich an anderen Unternehmen im In- und Ausland beteiligen, ähnliche Unternehmen erwerben oder mit solchen Unternehmen fusionieren, Liegenschaften erwerben, verwalten und verkaufen. Infolge Sitzverlegung von Biel/Bienne nach Brügg erfolgt der Eintrag neu in deutscher Sprache. Eingetragene Personen neu oder mutierend: Di Benedetto, Paulo Mario, italienischer Staatsangehöriger, in Brügg bei Biel (Brügg), Gesellschafter und Geschäftsführer, mit Einzelunterschrift, mit einer Stammeinlage von CHF 10'000.– [bisher: in Biel/Bienne, mit Kollektivunterschrift zu zweien]; Di Benedetto-Petraglia, Vittoria, italienische Staatsangehörige, in Brügg bei Biel (Brügg), Gesellschafterin und Geschäftsführerin, mit Einzelunterschrift, mit einer Stammeinlage von CHF 10'000.– [bisher: in Biel/Bienne, mit Kollektivunterschrift zu zweien].
Tagebuch Nr. 2263 vom 08.07.2005
(02932432 / CH-073.4.005.742-0)

■ **E. & F. Nigst-Stiftung**, in Biel/Bienne, CH-073.7.005.791-4, die finanzielle Unterstützung und Förderung der Hauspflege sowie von Hilfe- und Dienstleistungen an Betagte und Gebrechliche usw., Stiftung (SHAB Nr. 167 vom 31. 08. 1998, S. 6014). Domizil neu: c/o Bildungs-, Sozial- und, Kulturdirektion, Zentralstrasse 49, 2501 Biel/Bienne. Ausgeschiedene Personen und erloschene Unterschriften: Klopfenstein, Hubert, von Frutigen, in Biel BE, Präsident, mit Kollektivunterschrift zu zweien. Eingetragene Personen neu oder mutierend: Moeschler, Pierre-Yves, von Tavannes, in Biel/Bienne, Präsident, mit Kollektivunterschrift zu zweien.
Tagebuch Nr. 2264 vom 08.07.2005
(02932434 / CH-073.7.005.791-4)

■ **Emile Affolter S.A.**, à Moutier, CH-073.3.000.022-6, exploitation d'un atelier de mécanique, métallique et électromécanique, société anonyme (FOSC no 192 du 03. 10. 2000, p. 6740). Modification des statuts: 4. 07. 2005. Nouveau capital-actions: CHF 400'000.– [précédemment: CHF 300'000.–]. Nouveau capital-actions libéré: CHF 400'000.–. Nouvelles actions: 400 actions nominatives de CHF 1'000.– [précédemment: 300 actions nominatives de CHF 1'000.–]. Personne et signature radiée: Buompane, Nicolas, ressortissant italien, à Moutier, avec procuration collective à deux avec un administrateur. Inscription ou modification de personne: Veuve, Raymond, de Cernier, à Moutier, avec procuration collective à deux avec un administrateur.
Journal no 2270 du 08.07.2005
(02932456 / CH-073.3.000.022-6)

■ **Hauser Park Immobilien AG**, in Biel/Bienne, CH-073.3.014.367-9, Erbringen sämtlicher Dienstleistungen im Zusammenhang mit Grundstücken und Liegenschaften usw., Aktiengesellschaft (SHAB Nr. 122 vom 30. 06. 2003, S. 4, Publ. 1057246). Ausgeschiedene Personen und erloschene Unterschriften: Fidutax Wirtschaftsberatung AG, in Biel BE, Revisionsstelle. Eingetragene Personen neu oder mutierend: Fiduco, Treuhandgesellschaft für Industrie und Handel A.G., in Biel/Bienne, Revisionsstelle.
Tagebuch Nr. 2265 vom 08.07.2005
(02932438 / CH-073.3.014.367-9)

■ **Mécanor S.A.**, in Brügg, CH-073.3.001.575-6, Betrieb von kleinmechanischen Ateliers, Aktiengesellschaft (SHAB Nr. 7 vom 11. 01. 2005, S. 3, Publ. 2635214). Ausgeschiedene Personen und erloschene Unterschriften: Rettenmund, André, von Röthenbach im Emmental, in Biel BE, Mitglied, ohne Zeichnungsberechtigung. Eingetragene Personen neu oder mutierend: Schüpbach, Peter, von Mirchel, in Bern, Mitglied, ohne Zeichnungsberechtigung.
Tagebuch Nr. 2266 vom 08.07.2005
(02932440 / CH-073.3.001.575-6)

■ Berichtigung des im SHAB Nr. 127 vom 04. 07. 2005, S. 6, publizierten TB-Eintrags Nr. 2069 vom 28. 06. 2005. **Swissweda International Ltd.**, in Lyss, CH-073.3.016.644-9, internationaler Vertrieb von Kosmetik und Beauty-Produkten, Aktiengesellschaft (SHAB Nr. 127 vom 04. 07. 2005, S. 6, Publ. 2913752). Eingetragene Personen neu oder mutierend: Lin, I-Fan, aus der Republik China, in Taipeh (Taiwan), Präsident, mit Einzelunterschrift [nicht: chinesischer Staatsangehöriger, in Taipeh (CN)].
Tagebuch Nr. 2267 vom 08.07.2005
(02932444 / CH-073.3.016.644-9)

Löschungen
Radiations
Cancellazioni

■ **Ursula Hofer-Wild**, in Lyss, CH-073.1.011.920-2, Verkauf von Weinen, Spirituosen und ergänzenden Artikeln usw., Einzelfirma (SHAB Nr. 171 vom 04. 09. 2000, S. 6020). Firma infolge Geschäftsübergang gelöscht.
Tagebuch Nr. 2268 vom 08.07.2005
(02932446 / CH-073.1.011.920-2)

Berner Oberland (BE)

Neueintragungen
Nouvelles inscriptions
Nuove iscrizioni

■ **Wegmann Transporte GmbH**, in Uetendorf, CH-092.4.017.188-0, Nünenenweg 1A, 3661 Uetendorf, Gesellschaft mit beschränkter Haftung (Neueintragung). Statutendatum: 29. 06. 2005. Zweck: Die Gesellschaft bezweckt den Betrieb einer Logistikunternehmung, welche im Bereich des Warentransports, insbesondere im Transport von Frischwaren und weiteren verderblichen Gütern tätig ist, und alle üblicherweise damit zusammenhängenden Dienstleistungen. Kann sich an anderen Unterneh-

mungen beteiligen, gleichartige oder verwandte Unternehmungen erwerben oder errichten sowie Grundstücke und Wertschriften erwerben, verwalten und verkaufen. Stammkapital: CHF 30'000. Qualifizierte Tatbestände: Sacheinlage- und Sachübernahme: Die Gesellschaft übernimmt bei der Gründung sämtliche Aktiven und Passiven der Einzelfirma M. Wegmann, in Uetendorf (CH-092.1.007.896-0), nämlich Aktiven von CHF 81'831.77 und Fremdkapital von CHF 48'842.83 gemäss Vertrag vom 29.6.2005 und Inventar per 1.1.2005 zum Preis von CHF 32'988.94, wofür 1 voll liberierte Stammeinlage von CHF 28'000.– und 2 voll liberierte Stammeinlagen zu je CHF 1'000.– ausgegeben und CHF 2'988.94 als Forderung gegenüber der Gesellschaft gutgeschrieben werden. Publikationsorgan: SHAB. Liberierung Stammkapital: CHF 30'000.–. Die Mitteilungen an die Gesellschafter erfolgen schriftlich. Eingetragene Personen: Wegmann, Markus, von Illnau-Effretikon, in Uetendorf, Gesellschafter und Geschäftsführer, mit Einzelunterschrift, mit einer Stammeinlage von CHF 28'000.–; Steiner, Daniel, von Linden, in Heimberg, Gesellschafter, mit Einzelprokura, mit einer Stammeinlage von CHF 1'000.–; Wegmann, Marco, von Illnau-Effretikon, in Steffisburg, Gesellschafter, ohne Zeichnungsberechtigung, mit einer Stammeinlage von CHF 1'000.–.
Tagebuch Nr. 1386 vom 08.07.2005
(02933048 / CH-092.4.017.188-0)

Mutationen
Mutations
Mutazioni

■ **Genossenschaft Schwimmbad und Kunsteisbahn Adelboden**, in Adelboden, CH-092.5.002.018-8, Genossenschaft (SHAB Nr. 211 vom 03. 11. 2003, S. 4, Publ. 1240860). Firma neu: **Genossenschaft Schwimmbad und Kunsteisbahn Adelboden in Liquidation**. Die Genossenschaft ist mit Beschluss der Generalversammlung vom 15.4.2005 aufgelöst. Ausgeschiedene Personen und erloschene Unterschriften: Loosli, Peter, von Wyssachen, in Adelboden, Mitglied, ohne Zeichnungsberechtigung; Wick, Donald, von Zuzwil SG, in Adelboden, Mitglied, ohne Zeichnungsberechtigung; Kallen, Andreas, von Frutigen, in Adelboden, Mitglied, ohne Zeichnungsberechtigung. Eingetragene Personen neu oder mutierend: Oester, Peter, von Frutigen, in Adelboden, Liquidator, mit Kollektivunterschrift zu zweien; Stähli, Bernhard, von Interlaken, in Interlaken, Liquidator, mit Kollektivunterschrift zu zweien; Stucki, Gottfried, von Diemtigen, in Adelboden, Vizepräsident und Liquidator, mit Kollektivunterschrift zu zweien als Liquidator [bisher: Vizepräsident, mit Kollektivunterschrift zu zweien]; Huber, Roland, von Kaltenbach TG, in Adelboden, Kassier und Sekretär, ohne Zeichnungsberechtigung [bisher: mit Kollektivunterschrift zu zweien]; Künzi, Gottfried genannt Gody, von Adelboden, in Herrenschwanden (Kirchlindach), Präsident, ohne Zeichnungsberechtigung [bisher: mit Kollektivunterschrift zu zweien].
Tagebuch Nr. 1387 vom 08.07.2005
(02932460 / CH-092.5.002.018-8)

■ **Gwatt-Kultur GmbH**, in Spiez, CH-092.4.000.702-6, Durchführung etc. von Anlässen kultureller u. sportlicher Art, Gesellschaft mit beschränkter Haftung (SHAB Nr. 37 vom 25. 02. 1997, S. 1258). Firma neu: **Gwatt-Kultur GmbH in Liq**. Die Gesellschaft ist mit Beschluss der Gesellschafterversammlung vom 27.6.2005 aufgelöst. Ausgeschiedene Personen und erloschene Unterschriften: Bauer, Alfred Dr., von Zürich, in Boll, Geschäftsführer, mit Kollektivunterschrift zu zweien. Eingetragene Personen neu oder mutierend: Bercher, Heinz, von Rekingen AG, in Gwatt (Spiez), Gesellschafter, Geschäftsführer und Liquidator, mit Einzelunterschrift als Liquidator, mit einer Stammeinlage von CHF 10'000.– [bisher: Gesellschafter und Geschäftsführer, mit Kollektivunterschrift zu zweien].
Tagebuch Nr. 1388 vom 08.07.2005
(02932462 / CH-092.4.000.702-6)

■ **Schmitz-Hille Stiftung**, in Thun, CH-092.7.005.196-8, Unterstützung der beruflichen Ausbildung und der gesundheitlichen und moralischen Pflege (Resozialisierung) von Kindern und Jugendlichen in Dritt- und Viertweltländern, Stiftung (SHAB Nr. 49 vom 11. 03. 2004, S. 4, Publ. 2163270). Urkundenänderung: 11. 05. 2005. Organisation neu: Stiftungsrat, besteht aus vorerst fünf oder vier Mitgliedern und nach dem Ausscheiden des Stifters aus drei oder fünf Mitgliedern, wovon mindestens ein Mitglied in der Schweiz wohnhaft sein und das Schweizerbürgerrecht besitzen muss. [Weitere publikationspflichtige Tatsachen nicht berührt.].
Tagebuch Nr. 1389 vom 08.07.2005
(02932464 / CH-092.7.005.196-8)

■ **Sintro Electronics AG**, in Unterseen, CH-092.3.001.306-5, Aktiengesellschaft (SHAB Nr. 248 vom 24. 12. 2003, S. 5, Publ. 2048736). Ausgeschiedene Personen und erloschene Unterschriften: Wicki, Toni J., von Aristau, in Oberrohrdorf, Präsident, mit Kollektivunterschrift zu zweien; Schärz, Oskar, von Därligen, in Ringgenberg BE, Mitglied, mit Kollektivunterschrift zu zweien. Eingetragene Personen neu oder mutierend: Emch, Ueli, von Lüterswil-Gächliwil, in Worb, Präsident, mit Kollektivunterschrift zu zweien [bisher: Vizepräsident]; Stahel, Martin, von Turgi und Villnachern, in Worb, Mitglied, mit Kollektivunterschrift zu zweien.
Tagebuch Nr. 1390 vom 08.07.2005
(02932466 / CH-092.3.001.306-5)

■ **T. + A. WEBER AG**, in Thun, CH-092.3.008.265-6, Werbe- und PR-Beratung usw. Aktiengesellschaft (SHAB Nr. 42 vom 29. 02. 2000, S. 1380). Statutenänderung: 29. 06. 2005. Zweck neu: Betrieb einer Kommunikationsagentur und eines Buch- und Zeitschriftenverlages. An- und Verkauf von Liegenschaften und Grundstücken. Handel mit Wassersportfahrzeugen. Kann sich an anderen Unternehmungen, die gleiche oder ähnliche Zwecke verfolgen, beteiligen oder solche Unternehmen erwerben.
Tagebuch Nr. 1391 vom 08.07.2005
(02932472 / CH-092.3.008.265-6)

Löschungen
Radiations
Cancellazioni

■ **M. Wegmann**, in Uetendorf, CH-092.1.007.896-0, Betrieb einer Transportunternehmung (Sachtransporte), Einzelfirma (SHAB Nr. 246 vom 19. 12. 1994, S. 6902). Vermögensübertragung: Der Geschäftsinhaber überträgt gemäss Vertrag vom 29.6.2005 und Inventar per 1.1.2005 sämtliche Aktiven von CHF 81'831.77 und sämtliches Fremdkapital von CHF 48'842.83 auf die Wegmann Transporte GmbH, in Uetendorf (CH-092.4.017.188-0). Gegenleistung: 1 voll liberierte Stammeinlage von CHF 28'000.– sowie 2 voll liberierte Stammeinlagen zu je CHF 1'000.– sowie eine Forderung von CHF 2'988.94. Die Firma ist erloschen.
Tagebuch Nr. 1392 vom 08.07.2005
(02933050 / CH-092.1.007.896-0)

■ **Malergeschäft Markus Lehmann**, in Thun, CH-092.1.005.097-5, Einzelfirma (SHAB Nr. 146 vom 29. 07. 1994, S. 4275). Firma auf Begehren des Inhabers gelöscht, da nicht mehr eintragungspflichtig.
Tagebuch Nr. 1393 vom 08.07.2005
(02932474 / CH-092.1.005.097-5)

■ **Samuel Wyssen**, in Frutigen, CH-092.1.008.040-8, Zimmerei und Holzhandel, Einzelfirma (SHAB Nr. 233 vom 02. 12. 2002, S. 4, Publ. 751856). Die Firma ist infolge Geschäftsaufgabe erloschen.
Tagebuch Nr. 1394 vom 08.07.2005
(02932476 / CH-092.1.008.040-8)

BL

Neueintragungen
Nouvelles inscriptions
Nuove iscrizioni

■ **Braintribe Software GmbH**, in Reinach BL, CH-280.4.008.806-8, Seewenweg 5, 4153 Reinach, Gesellschaft mit beschränkter Haftung (Neueintragung). Statutendatum: 7. 07. 2005. Zweck: Herstellung von Software und Erbringung von Informatikdienstleistungen an Dritte. Die Gesellschaft kann andere Unternehmungen und Liegenschaften kaufen und verkaufen sowie Urheberrechte, Patente und Lizenzen aller Art erwerben, verwalten und verkaufen. Stammkapital: CHF 20'000.–. Publikationsorgan: SHAB. Eingetragene Personen: Brunschwig, Nicole, von Chevroux, in Therwil, Gesellschafterin und Geschäftsführerin, mit Einzelunterschrift, mit einer Stammeinlage von CHF 2'000.– ; Comprendium Austria GmbH, in Wien (AT), Gesellschafterin, ohne Zeichnungsberechtigung, mit einer Stammeinlage von CHF 18'000.–; Ebner, Stefan, österreichischer Staatsangehöriger, in Wien (AT), Geschäftsführer, mit Einzelunterschrift.
Tagebuch Nr. 2938 vom 08.07.2005
(02932652 / CH-280.4.008.806-8)

■ **Brombacher Design GmbH**, in Liestal, CH-280.4.008.805-2, Frenkendörferstrasse 20, 4410 Liestal, Gesellschaft mit beschränkter Haftung (Neueintragung). Statutendatum: 6. 07. 2005. Zweck: Handel mit und Verkauf von Sanitärapparaten, Accessoires und Platten; Baddesign; Planung und Beratung von Designbadezimmern. Die Gesellschaft kann sich an anderen Unternehmen beteiligen sowie Grundeigentum erwerben, belasten, veräussern und verwalten. Stammkapital: CHF 20'000.–. Qualifizierte Tatbestände: Sacheinlage/Sachübernahme: Die Gesellschaft übernimmt bei der Gründung das Geschäft der erloschenen Einzelfirma 'Brombacher Design', in Liestal (CH-280.1.900.583-2), gemäss Vertrag vom 06.07.2005 und Bilanz per 31.12.2004 mit Aktiven von CHF 535'647.13 und Passiven von CHF 513'852.56 zum Preis von CHF 21'794.57, wovon CHF 20'000.– auf das Stammkapital angerechnet und CHF 1'794.57 als Forderung gutgeschrieben werden. Publikationsorgan: SHAB. Eingetragene Personen: Brombacher, Dieter, von Lausen, in Itingen, Gesellschafter und Geschäftsführer, mit Einzelunterschrift, mit einer Stammeinlage von CHF 19'000.–; Brejza, Katharina, von Füllinsdorf, in Itingen, Gesellschafterin, ohne Zeichnungsberechtigung, mit einer Stammeinlage von CHF 1'000.–.
Tagebuch Nr. 2939 vom 08.07.2005
(02932660 / CH-280.4.008.805-2)

■ **Orma Schweiz GmbH**, in Pratteln, CH-280.4.008.807-3, Rütiweg 7, 4133 Pratteln, Gesellschaft mit beschränkter Haftung (Neueintragung). Statutendatum: 7. 07. 2005. Zweck: Vertrieb von eigenen Produkten, Handel mit Waren aller Art (Import/Export) sowie Erwerb und Direktvertrieb von Haushaltsgeräten auf dem Gebiet der ganzen Schweiz. Die Gesellschaft kann sich an anderen Gesellschaften beteiligen, den Betrieb verwandter Geschäftszweige aufnehmen sowie Liegenschaften erwerben, verwalten und veräussern. Stammkapital: CHF 20'000.–. Publikationsorgan: SHAB. Eingetragene Personen: Macaluso, Orazio, italienischer Staatsangehöriger, in Wettingen, Gesellschafter und Geschäftsführer, mit Einzelunterschrift, mit einer Stammeinlage von CHF 19'000.–; Serratore, Paolo, italienischer Staatsangehöriger, in Binningen, Gesellschafter, mit Einzelunterschrift, mit einer Stammeinlage von CHF 1'000.–.
Tagebuch Nr. 2940 vom 08.07.2005
(02932672 / CH-280.4.008.807-3)

Mutationen
Mutations
Mutazioni

■ **Ali Yelögrü Wirtshaus zum Münch**, in Münchenstein, CH-280.1.006.752-5, Betrieb eines Restaurants, Einzelfirma (SHAB Nr. 150 vom 08. 08. 2003, S. 4, Publ. 1122534). Über den Inhaber dieser Einzelfirma ist mit Verfügung des Konkursrichters des Bezirksgerichts Liestal vom 04.05.2005 der Konkurs eröffnet worden.
Tagebuch Nr. 2941 vom 08.07.2005
(02932698 / CH-280.1.006.752-5)

■ **Amato Trading**, in Muttenz, CH-280.1.007.753-9, Internationaler Handel mit Waren aller Art, Einzelfirma (SHAB Nr. 136 vom 16. 07. 2004, S. 4, Publ. 2363194). Die Firma wird infolge Verlegung des Sitzes nach Kaiseraugst (SHAB Nr. 129 vom 06.07.2005, S. 5) im Handelsregister des Kantons Basel-Landschaft von Amtes wegen gelöscht.
Tagebuch Nr. 2942 vom 08.07.2005
(02932700 / CH-280.1.007.753-9)

■ **Birs-Stahl AG**, in Birsfelden, CH-280.3.914.641-5, Korrosionsschutz für Stahl und Vermietung von Lagerhallen, Aktiengesellschaft (SHAB Nr. 195 vom 07. 10. 2004, S. 4, Publ. 2482700). Eingetragene Personen neu oder mutierend: Guthof, Dr. Philipp, deutscher Staatsangehöriger, in St. Gallen, Präsident des Verwaltungsrates, mit Kollektivunterschrift zu zweien [bisher: Mitglied des Verwaltungsrates]; Herzig, Max Th., von Obersteckholz, in Sissach, Mitglied des Verwaltungsrates, mit Kollektivunterschrift zu zweien [bisher: Präsident des Verwaltungsrates].
Tagebuch Nr. 2943 vom 08.07.2005
(02932674 / CH-280.3.914.641-5)

■ **Bista AG**, in Therwil, CH-260.3.000.484-6, Planung und Realisierung von Bauprojekten aller Art, Aktiengesellschaft (SHAB Nr. 226 vom 24. 11. 2003, S. 4, Publ. 1273894). Ausgeschiedene Personen und erloschene Unterschriften: Wanner, Dr. Hans, von Schleitheim, in Altnau, Mitglied des Verwaltungsrates, mit Einzelunterschrift. Eingetragene Personen neu oder mutierend: Meyer, Dr. Leonz, von Riehen und Aristau, in Zürich, Mitglied des Verwaltungsrates, mit Einzelunterschrift; Besthaus Revisions- und Treuhand AG, in Bottmingen, Revisionsstelle [bisher: Besthaus Revisions- und Treuhand AG, in Therwil].
Tagebuch Nr. 2944 vom 08.07.2005
(02932676 / CH-260.3.000.484-6)

■ **blocx GmbH**, in Binningen, CH-280.4.001.949-1, Bau, Verkauf, Vermietung und Betrieb von Sportanlagen, insbesondere im Bereich Bergsport, Gesellschaft mit beschränkter Haftung (SHAB Nr. 1 vom 04. 01. 1999, S. 7). Domizil neu: Schlüsselgasse 8, 4102 Binningen.
Tagebuch Nr. 2945 vom 08.07.2005
(02932702 / CH-280.4.001.949-1)

■ **Boglas AG**, in Muttenz, CH-280.3.900.425-2, Ausführung von Sonnenschutz- und Sicherheitsglasbeschichtungen, Aktiengesellschaft (SHAB Nr. 52 vom 17. 03. 1998, S. 1852). Eingetragene Personen neu oder mutierend: Renz, Beat, von Therwil, in Arlesheim, mit Kollektivprokura zu zweien.
Tagebuch Nr. 2946 vom 08.07.2005
(02932712 / CH-280.3.900.425-2)

■ **DK Domus AG**, in Oberdorf BL, CH-280.3.900.339-8, Bau und Planung von Gebäuden, Aktiengesellschaft (SHAB Nr. 127 vom 07. 07. 2003, S. 5). Firma neu: **DK Domus AG in Liq.**. Die Gesellschaft ist mit Beschluss der Generalversammlung vom 16.06.2005 aufgelöst. Ausgeschiedene Personen und erloschene Unterschriften: Vulpes Treuhand AG, in Basel, Revisionsstelle. Eingetragene Personen neu oder mutierend: Dürr, Günter, von Pratteln, in Seltisberg, Präsident des Verwaltungsrates, ohne Zeichnungsberechtigung [bisher: mit Kollektivunterschrift zu zweien]; Dürr, Georg, von Pratteln, in Seltisberg, Mitglied des Verwaltungsrates, ohne Zeichnungsberechtigung [bisher: mit Kollektivunterschrift zu zweien]; RDW Treuhand AG, in Basel, Liquidatorin, vertreten durch ihre Zeichnungsberechtigten; Inter Regio Treuhand AG, in Basel, Revisionsstelle.
Tagebuch Nr. 2947 vom 08.07.2005
(02932680 / CH-280.3.900.339-8)

■ **DMPV AG in Liquidation**, in Ettingen, CH-280.3.003.757-9, Dienstleistungen im Bereiche der Finanz- und Versicherungsberatung, Aktiengesellschaft (SHAB Nr. 118 vom 21. 06. 2005, S. 4, Publ. 2891198). Das Konkursverfahren ist mit Verfügung des Konkursrichters des Bezirksgerichts Arlesheim vom 07.07.2005 mangels Aktiven eingestellt worden.
Tagebuch Nr. 2948 vom 08.07.2005
(02932716 / CH-280.3.003.757-9)

■ **Elaax AG**, in Reinach BL, CH-280.3.900.178-7, Entwicklung und Herstellung von sowie Handel mit technischen Anlagen und Installations-Systemen auf dem Gebiet der Gebäudetechnik, Aktiengesellschaft (SHAB Nr. 231 vom 26. 11. 2004, S. 4, Publ. 2561074). Die Gesellschaft wird infolge Verlegung des Sitzes nach Kaufdorf (SHAB Nr. 129 vom 06.07.2005, S. 4) im Handelsregister des Kantons Basel-Landschaft von Amtes wegen gelöscht.
Tagebuch Nr. 2949 vom 08.07.2005
(02932722 / CH-280.3.900.178-7)

■ **Frey, Strub AG, dipl. Ingenieure**, in Läufelfingen, CH-280.9.917.118-3, Betrieb eines Ingenieurbüros für Hoch- und Tiefbau, Zweigniederlassung (SHAB Nr. 159 vom 20. 08. 2002, S. 4), mit Hauptsitz in: Olten (HR SO). Firma neu: **Gruner Ingenieure AG, Zweigniederlassung Läufelfingen**. Firma Hauptsitz neu: Gruner Ingenieure AG. Hauptsitz neu: Brugg (HR AG). Statuten Hauptsitz neu: 23.05.2005. Handelsregistereintragung Hauptsitz neu: 30.05.1964. Zweck Hauptsitz neu: Betrieb eines Ingenieurbüros für den gesamten Ingenieurbereich. Die Gesellschaft kann ihre Tätigkeit auf verwandte Branchen ausdehnen, Grundstücke erwerben, veräussern, verwalten und gleiche oder ähnliche Unternehmen erwerben oder sich daran beteiligen. Ausgeschiedene Personen und erloschene Unterschriften: Frey, Hansjörg, von Oekingen, Heinrichswil-Hersiwil und Winistorf, in Trimbach, mit Kollektivunterschrift zu zweien; Strub, Stefan, von Läufelfingen, in Läufelfingen, mit Kollektivunterschrift zu zweien. Eingetragene Personen neu oder mutierend: Ernst, Dieter, von Winterthur und Wigoltingen, in Binningen, Mitglied des Verwaltungsrates, mit Einzelunterschrift; Brotzer, Martin, von Flums, in Starrkirch-Wil, mit Kollektivunterschrift zu zweien [bisher: in Olten, Mitglied des Verwaltungsrates]; Pfluger, Jürg, von Solothurn, in Gerlafingen, mit Kollektivunterschrift zu zweien; Veigl, Harald Andreas genannt Harry, von Wettingen, in Möhlin, mit Kollektivunterschrift zu zweien.
Tagebuch Nr. 2950 vom 08.07.2005
(02932786 / CH-280.9.917.118-3)

■ **Hüppi AG**, in Muttenz, CH-280.9.002.948-3, Betrieb einer Unternehmung für Strassen-, Hoch- und Tiefbau, Zweigniederlassung (SHAB Nr. 220 vom 14. 11. 2003, S. 5, Publ. 1261144), mit Hauptsitz in: Zürich. Statuten Hauptsitz neu: 24.01.2005, 17.06.2005, 17.06.2005. Zweck Hauptsitz neu: Betrieb einer Unternehmung für Strassen-, Hoch- und Tiefbau sowie Beratung auf diesen Gebieten. Die Gesellschaft kann sich an anderen Unternehmen beteiligen sowie Grundstücke, beschränkte dingliche Rechte und Immaterialgüterrechte erwerben, halten und veräussern. Eingetragene Personen neu oder mutierend: Hüppi, Hans-Jörg, von Winterthur und Gommiswald, in Winterthur, Vizepräsident des Verwaltungsrates, mit Kollektivunterschrift zu zweien [bisher: Hüppi, Hansjörg].
Tagebuch Nr. 2951 vom 08.07.2005
(02932684 / CH-280.9.002.948-3)

■ **INC GROUP Switzerland**, in Pratteln, CH-270.3.011.768-0, Erwerb, Verwaltung und Verkauf von Beteiligungen, Aktiengesellschaft (SHAB Nr. 121 vom 25. 06. 2004, S. 5, Publ. 2327162). Ausgeschiedene Personen und erloschene Unterschriften: Wanner, Dr. Hans, von Schleitheim, in Altnau, Mitglied des Verwaltungsrates, mit Einzelunterschrift. Eingetragene Personen neu oder mutierend: Meyer, Dr. Leonz, von Riehen und Aristau, in Zürich, Mitglied des Verwaltungsrates, mit Einzelunterschrift; Besthaus Revisions- und Treuhand AG, in Bottmingen, Revisionsstelle [bisher: Besthaus Revisions- und Treuhand AG, in Therwil].
Tagebuch Nr. 2952 vom 08.07.2005
(02932686 / CH-270.3.011.768-0)

■ **INC Immobilien AG**, in Pratteln, CH-270.3.011.894-0, Erwerb, Überbauung, Verwaltung und Veräusserung von Liegenschaften, Aktiengesellschaft (SHAB Nr. 226 vom 24. 11. 2003, S. 4, Publ. 1274226). Ausgeschiedene Personen und erloschene Unterschriften: Wanner, Dr. Hans Christian, von Schleitheim, in Altnau, Mitglied des Verwaltungsrates, mit Einzelunterschrift. Eingetragene Personen neu oder mutierend: Meyer, Dr. Leonz, von Riehen und Aristau, in Zürich, Mitglied des Verwaltungsrates, mit Einzelunterschrift; Besthaus Revisions- und Treuhand AG, in Bottmingen, Revisionsstelle [bisher: Besthaus Revisions- und Treuhand AG, in Therwil].
Tagebuch Nr. 2953 vom 08.07.2005
(02932688 / CH-270.3.011.894-0)

■ **John Haustechnik AG**, in Sissach, CH-280.3.000.921-2, Projektierung und Ausführung von sanitären Installationen und Spenglerarbeiten, Aktiengesellschaft (SHAB Nr. 251 vom 31. 12. 1997, S. 9372). Ausgeschiedene Personen und erloschene Unterschriften: Sutter, Thomas, von Zeglingen, in Zeglingen, Mitglied des Verwaltungsrates, mit Kollektivunterschrift zu zweien.
Tagebuch Nr. 2954 vom 08.07.2005
(02932790 / CH-280.3.000.921-2)

■ **Kebueg AG**, in Therwil, CH-035.3.011.094-2, Betrieb eines Architektur- und Ingenieurbüros, Aktiengesellschaft (SHAB Nr. 226 vom 24. 11. 2003, S. 4, Publ. 1274228). Ausgeschiedene Personen und erloschene Unterschriften: Wanner, Dr. Hans, von Schleitheim, in Altnau, Mitglied des Verwaltungsrates, mit Einzelunterschrift. Eingetragene Personen neu oder mutierend: Meyer, Dr. Leonz, von Riehen und Aristau, in Zürich, Mitglied des Verwaltungsrates, mit Einzelunterschrift; Besthaus Revisions- und Treuhand AG, in Bottmingen, Revisionsstelle [bisher: Besthaus Revisions- und Treuhand AG, in Therwil].
Tagebuch Nr. 2955 vom 08.07.2005
(02932690 / CH-035.3.011.094-2)

■ **Olano Suisse Société Anonyme Autocars Tschudin & Lopez**, in Arlesheim, CH-280.3.916.177-1, Ausführung von Transporten aller Art sowie Autovermietung, Aktiengesellschaft (SHAB Nr. 94 vom 18. 05. 2005, S. 5, Publ. 2841096). Ausgeschiedene Personen und erloschene Unterschriften: Lopez, José, spanischer Staatsangehöriger, in Basel, Mitglied des Verwaltungsrates, mit Einzelunterschrift.
Tagebuch Nr. 2956 vom 08.07.2005
(02932798 / CH-280.3.916.177-1)

■ **ptz Stiftung pädagogisch-therapeutisches Zentrum für Kinder, Baselland**, in Liestal, CH-280.7.005.213-1, Heilpädagogisch-therapeutische Förderung beeinträchtigter Kinder im Vorschulalter, Stiftung (SHAB Nr. 62 vom 31. 03. 2005, S. 5, Publ. 2770652). Eingetragene Personen neu oder mutierend: Rietschi, Caroline, von Basel, in Basel, Präsidentin des Stiftungsrates, mit Kollektivunterschrift zu zweien [bisher: Mitglied des Stiftungsrates].
Tagebuch Nr. 2957 vom 08.07.2005
(02932800 / CH-280.7.005.213-1)

■ **Sihelco AG**, in Birsfelden, CH-280.3.914.056-6, Gewinnung und Aufbereitung von Mineralien und Rohstoffen, Aktiengesellschaft (SHAB Nr. 210 vom 28. 10. 2004, S. 4,

Publ. 2518400). Eingetragene Personen neu oder mutierend: Nübling, Jürgen, deutscher Staatsangehöriger, in Bantzenheim (FR), mit Kollektivprokura zu zweien.
Tagebuch Nr. 2958 vom 08.07.2005
(02932802 / CH-280.3.914.056-6)

■ **Stiftung Ausbildungszentrum der suissetec nordwestschweiz Gebäudetechnikverband Nordwestschweiz Heizung-Lüftung-Klima-Sanitär-Spengler**, in Liestal, CH-280.7.917.106-2, Errichtung und Betrieb eines Ausbildungszentrums, Stiftung (SHAB Nr. 158 vom 17. 08. 2004, S. 4, Publ. 2409518). Ausgeschiedene Personen und erloschene Unterschriften: Schaub, Urs Alexander, von Ettingen, in Bärschwil, Präsident des Stiftungsrates, mit Kollektivunterschrift zu zweien; Hollinger, Peter, von Liestal, in Liestal, Vizepräsident des Stiftungsrates, ohne Zeichnungsberechtigung; John, Stefan, von Tenniken und Eiken, in Tenniken, Mitglied des Stiftungsrates, ohne Zeichnungsberechtigung; Ziegler, Rolf, von Basel und Hubersdorf, in Bettingen, Mitglied des Stiftungsrates, mit Kollektivunterschrift zu zweien. Eingetragene Personen neu oder mutierend: Moretti, Bruno, von Basel, in Basel, Präsident des Stiftungsrates, mit Kollektivunterschrift zu zweien [bisher: Mitglied des Stiftungsrates]; Lienert, René, von Einsiedeln, in Münchenstein, Vizepräsident des Stiftungsrates, mit Kollektivunterschrift zu zweien; Ammeter, Hans Ulrich, von Lauterbrunnen, in Frenkendorf, Mitglied des Stiftungsrates und Kassier, mit Kollektivunterschrift zu zweien; Gut, Marc, von Bern, in Arlesheim, Mitglied des Stiftungsrates, ohne Zeichnungsberechtigung; Minery, Guy, französischer Staatsangehöriger, in Hésingue (FR), Mitglied des Stiftungsrates, ohne Zeichnungsberechtigung; Muchenberger, Remo, von Basel, in Bottmingen, Mitglied des Stiftungsrates, ohne Zeichnungsberechtigung.
Tagebuch Nr. 2959 vom 08.07.2005
(02932692 / CH-280.7.917.106-2)

■ **Stiftung Skisprung-Zentrum Langenbruck**, in Langenbruck, CH-280.7.910.253-7, Verwaltung und Unterhalt der Liegenschaft Parzelle Nr. 677 des Grundbuches Langenbruck sowie der darauf errichteten Bauten, insbesondere der Skisprungschanzen, Stiftung (SHAB Nr. 179 vom 18. 09. 2003, S. 4, Publ. 1176870). Sitz neu: c/o centerVision AG, St. Alban-Anlage 68, 4052 Basel. [gestrichen: Verwaltungsdomizil: c/o Institut Straumann AG, Hauptstrasse 26, 4437 Waldenburg].
Tagebuch Nr. 2960 vom 08.07.2005
(02932808 / CH-280.7.910.253-7)

■ **Thommen Maschinenbau AG**, in Rümlingen, CH-280.3.001.322-4, Fabrikation von und Handel mit Maschinen und Apparaten aller Art, Aktiengesellschaft (SHAB Nr. 184 vom 25. 09. 2003, S. 6, Publ. 1187282). Statutenänderung: 7. 07. 2005. Aktienkapital neu: CHF 400'000.– [bisher: CHF 100'000.–]. Liberierung Aktienkapital neu: CHF 400'000.–. Aktien neu: 400 Namenaktien zu CHF 1'000.– [bisher: 100 Namenaktien zu CHF 1'000.–].
Tagebuch Nr. 2961 vom 08.07.2005
(02932694 / CH-280.3.001.322-4)

■ **Wohngenossenschaft 13. März**, in Birsfelden, CH-280.5.915.497-5, Die Genossenschaft stellt Raum auf nichtkommerzieller Basis zur Verfügung und fördert alternatives Wohnen, Genossenschaft (SHAB Nr. 132 vom 10. 07. 2000, S. 4693). Ausgeschiedene Personen und erloschene Unterschriften: ter Meer, Valerie, von Therwil, in Birsfelden, Präsidentin der Verwaltung, mit Kollektivunterschrift zu zweien. Eingetragene Personen neu oder mutierend: Wirthner, Stephan, von Blitzingen, in Birsfelden, Präsident der Verwaltung, mit Kollektivunterschrift zu zweien [bisher: Vizepräsident der Verwaltung]; Ros, Manuela, von Münchenstein, in Birsfelden, Vizepräsidentin der Verwaltung, mit Kollektivunterschrift zu zweien [bisher: Mitglied der Verwaltung].
Tagebuch Nr. 2962 vom 08.07.2005
(02932818 / CH-280.5.915.497-5)

■ **Zimmermann Unternehmensberatungen**, in Binningen, CH-320.1.034.073-5, Unternehmensberatung, Einzelfirma (SHAB Nr. 196 vom 10. 10. 2002, S. 5). Die Firma wird infolge Verlegung des Sitzes nach Zug (SHAB Nr. 129 vom 06.07.2005, S. 25) im Handelsregister des Kantons Basel-Landschaft von Amtes wegen gelöscht.
Tagebuch Nr. 2963 vom 08.07.2005
(02932822 / CH-320.1.034.073-5)

Löschungen
Radiations
Cancellazioni

■ **Brombacher Design**, in Liestal, CH-280.1.900.583-2, Handel mit und Verkauf von Sanitärapparaten und Accessoires, Einzelfirma (SHAB Nr. 206 vom 23. 10. 2000, S. 7223). Die Aktiven und Passiven sind an die 'Brombacher Design GmbH', in Liestal (CH-280.4.008.805-2) übergegangen. Die Firma ist erloschen.
Tagebuch Nr. 2964 vom 08.07.2005
(02932664 / CH-280.1.900.583-2)

BS

Neueintragungen
Nouvelles inscriptions
Nuove iscrizioni

■ **A-Z Hauswartungen, Amacher**, in Basel, CH-270.1.014.053-6, Kleinhüningeranlage 58, 4057 Basel, Einzelfirma (Neueintragung). Zweck: Ausführung von Grund- und Gebäudereinigung mit Hauswartung. Eingetragene Personen: Amacher, Louis, von Lauterbrunnen, in Basel, Inhaber, mit Einzelunterschrift.
Tagebuch Nr. 4298 vom 08.07.2005
(02932510 / CH-270.1.014.053-6)

■ **Ariane Mesmer Nagelstudio Nail Dreams**, in Basel, CH-270.1.014.054-4, Bemerring 27, 4054 Basel, Einzelfirma (Neueintragung). Zweck: Betrieb eines Nagelstudios. Verkauf von Kosmetikprodukten. Eingetragene Personen: Mesmer, Ariane, von Muttenz, in Basel, Inhaberin, mit Einzelunterschrift.
Tagebuch Nr. 4299 vom 08.07.2005
(02932524 / CH-270.1.014.054-4)

■ **Coiffeur New Look Aysegül Bünül**, in Basel, CH-270.1.014.055-2, Strassburgerallee 54, 4055 Basel, Einzelfirma (Neueintragung). Zweck: Betrieb eines Coiffeursalons. Eingetragene Personen: Bünül, Aysegül, von Basel, in Allschwil, Inhaberin, mit Einzelunterschrift.
Tagebuch Nr. 4300 vom 08.07.2005
(02932526 / CH-270.1.014.055-2)

■ **European Nutraceutical Association (ENA)**, in Basel, CH-270.6.000.550-0, c/o Dr. Frantisek J. Safarik, Centralbahnstr. 7, 4010 Basel, Verein (Neueintragung). Statutendatum: 1. 07. 2005. Zweck: Wissenschaftliche Auseinandersetzung mit Nutrazeutika, einschliesslich der Förderung und Durchführung von Fachtagungen und Fortbildungen für Ernährungsfachleute, der Förderung und Initiierung von Forschungsprojekten auf dem Gebiet der Nutrazeutika, der Vergabe von Forschungspreisen und der Herausgabe eines wissenschaftlichen Periodikums. Haftung/Nachschusspflicht: Ohne persönliche Haftung und ohne Nachschusspflicht. Mittel: Mitgliederbeiträge und freiwillige Zuwendungen. Organisation: Mitgliederversammlung, Vorstand und Revisionsstelle. Vorstand: mindestens 3 Mitglieder. Eingetragene Personen: Prock, Dr. Peter, österreichischer Staatsangehöriger, in Ziefen, Präsident des Vorstandes, mit Kollektivunterschrift zu zweien; Safarik, Dr. Frantisek J., von Muolen, in Basel, Mitglied und Sekretär des Vorstandes, mit Kollektivunterschrift zu zweien.
Tagebuch Nr. 4301 vom 08.07.2005
(02932542 / CH-270.6.000.550-0)

■ **Imaj Nevin Toy**, in Basel, CH-270.1.014.056-8, Feldbergstr. 80, 4057 Basel, Einzelfirma (Neueintragung). Zweck: Betrieb eines Coiffeursalons. Eingetragene Personen: Toy, Nevin, von Lugano, in Basel, Inhaberin, mit Einzelunterschrift.
Tagebuch Nr. 4302 vom 08.07.2005
(02932550 / CH-270.1.014.056-8)

■ **JETRA Jenzer**, in Basel, CH-270.1.014.057-3, Sennheimerstr. 51, 4054 Basel, Einzelfirma (Neueintragung). Zweck: Ausführung von Gütertransporten aller Art. Eingetragene Personen: Jenzer, Adrian, von Mumpf, in Basel, Inhaber, mit Einzelunterschrift.
Tagebuch Nr. 4303 vom 08.07.2005
(02932552 / CH-270.1.014.057-3)

■ **Khronos Human Resources GmbH**, in Basel, CH-270.4.014.306-4, Stänzlergasse 7, 4051 Basel, Gesellschaft mit beschränkter Haftung (Neueintragung). Statutendatum: 6. 07. 2005. Zweck: Personalberatung, Zurverfügungstellung von Temporärpersonal sowie Vermittlung von Dauerstellen und Erbringung aller damit zusammenhängender Dienstleistungen. Die Gesellschaft ist berechtigt, Liegenschaften zu erwerben, zu verwalten und zu veräussern und kann sich an anderen Unternehmen beteiligen. Stammkapital: CHF 20'000.–. Publikationsorgan: SHAB. Eingetragene Personen: Özmen, Hüseyin, von Reinach BL, in Reinach BL, Gesellschafter und Geschäftsführer, mit Kollektivunterschrift zu zweien, mit einer Stammeinlage von CHF 10'000.–; Gouliamakis, Kosta, griechischer Staatsangehöriger, in Muttenz, Gesellschafter und Geschäftsführer, mit Kollektivunterschrift zu zweien, mit einer Stammeinlage von CHF 10'000.–.
Tagebuch Nr. 4304 vom 08.07.2005
(02932554 / CH-270.4.014.306-4)

■ **New Shoes N. Khan**, in Basel, CH-270.1.014.058-9, Heinrichsgasse 10, 4055 Basel, Einzelfirma (Neueintragung). Zweck: Handel mit Schuhen. Eingetragene Personen: Khan, Nicole, von Reinach BL, in Basel, Inhaberin, mit Einzelunterschrift.
Tagebuch Nr. 4305 vom 08.07.2005
(02932556 / CH-270.1.014.058-9)

■ **Restaurant Oliv AG**, in Basel, CH-270.3.013.592-2, Bachlettenstr. 1, 4054 Basel, Aktiengesellschaft (Neueintragung). Statutendatum: 7. 07. 2005. Zweck: Führung von Gastronomiebetrieben. Die Gesellschaft kann auch Grundstücke erwerben, verwalten und veräussern und sich an andern Unternehmungen beteiligen. Aktienkapital: CHF 100'000.–. Liberierung Aktienkapital: CHF 100'000.–. Aktien: 100 Namenaktien zu CHF 1'000.–. Publikationsorgan: SHAB. Vinkulierung: Die Übertragbarkeit der Namenaktien ist nach Massgabe der Statuten beschränkt. Eingetragene Personen: Holzmann, Gregory, von Basel, in Basel, Mitglied des Verwaltungsrates, mit Einzelunterschrift; Aldeba Treuhand und Revisions AG, in Basel, Revisionsstelle.
Tagebuch Nr. 4306 vom 08.07.2005
(02932484 / CH-270.3.013.592-2)

■ **SAI Supermarket GmbH**, in Basel, CH-270.4.014.307-2, Bruderholzstr. 28, 4053 Basel, Gesellschaft mit beschränkter Haftung (Neueintragung). Statutendatum: 7. 07. 2005. Zweck: Betrieb eines Lebensmittelteilgeschäftes. Die Gesellschaft kann mit Waren aller Art handeln, sich an Unternehmungen ähnlicher Art beteiligen und Grundeigentum erwerben und veräussern. Stammkapital: CHF 20'000.–. Publikationsorgan: SHAB. Eingetragene Personen: Chandrasekaran, Kandiah, sri-lankischer Staatsangehöriger, in Allschwil, Gesellschafter und Geschäftsführer, mit Einzelunterschrift, mit einer Stammeinlage von CHF 19'000.–; Chandrasekaran, Lalithampikai, sri-lankische Staatsangehörige, in Allschwil, Gesellschafterin, ohne Zeichnungsberechtigung, mit einer Stammeinlage von CHF 1'000.–.
Tagebuch Nr. 4307 vom 08.07.2005
(02932494 / CH-270.4.014.307-2)

■ **Teo Lab Supply GmbH**, in Basel, CH-270.4.014.308-8, Davidsbodenstr. 9, 4056 Basel, Gesellschaft mit beschränkter Haftung (Neueintragung). Statutendatum: 6. 07. 2005. Zweck: Handel mit Laborzubehör aller Art sowie mit Fashion Accessoires. Die Gesellschaft kann sich an anderen Unternehmen beteiligen oder sich mit diesen zusammenschliessen sowie Grundstücke erwerben, halten und veräussern. Stammkapital: CHF 20'000.–. Publikationsorgan: SHAB. Eingetragene Personen: Nowbakht, Pegah, von Riehen, in Basel, Gesellschafterin und Geschäftsführerin, mit Einzelunterschrift, mit einer Stammeinlage von CHF 5'000.–; Teo, Soon Siong, malaysischer Staatsangehöriger, in Basel, Gesellschafter und Geschäftsführer, mit Einzelunterschrift, mit einer Stammeinlage von CHF 15'000.–.
Tagebuch Nr. 4308 vom 08.07.2005
(02932558 / CH-270.4.014.308-8)

■ **The Center of Beauty LLC**, in Basel, CH-270.4.014.309-3, Rheinsprung 5, 4051 Basel, Gesellschaft mit beschränkter Haftung (Neueintragung). Statutendatum: 6. 07. 2005. Zweck: Betrieb einer Praxis für Kosmetik. Die Gesellschaft kann sich an anderen Unternehmen beteiligen sowie Immaterialgüterrechte erwerben und veräussern. Stammkapital: CHF 20'000.–. Sacheinlage und -übernahme: Aktiven von CHF 111'095.69 und Passiven von CHF 67'813.73 der im Handelsregister nicht eingetragenen Einzelfirma 'The Center of Beauty, Dominique Märki', in Basel, gemäss Vertrag vom 06.07.2005 und Bilanz per 31.12.2004 zum Preis von CHF 43'281.96, wovon CHF 20'000.– an das Stammkapital angerechnet und CHF 23'281.96 als Forderung gutgeschrieben werden. Publikationsorgan: SHAB. Eingetragene Personen: Märki, Dominique, von Brugg, in Reinach BL, Gesellschafterin und Geschäftsführerin, mit Einzelunterschrift, mit einer Stammeinlage von CHF 19'000.–; Märki, Nathalie, von Brugg, in Binningen, Gesellschafterin, ohne Zeichnungsberechtigung, mit einer Stammeinlage von CHF 1'000.–.
Tagebuch Nr. 4309 vom 08.07.2005
(02932560 / CH-270.4.014.309-3)

Mutationen
Mutations
Mutazioni

■ **ABConsult GmbH for Computer Science**, in Basel, CH-270.4.001.631-7, Gesellschaft mit beschränkter Haftung (SHAB Nr. 124 vom 29. 06. 2001, S. 4917). Statutenänderung: 23. 06. 2005. Eingetragene Personen neu oder mutierend: Meier, Claude, von Basel, in Basel, Gesellschafter und Geschäftsführer, mit Einzelunterschrift, mit einer Stammeinlage von CHF 10'000 [bisher: mit einer Stammeinlage von CHF 19'000.–]; Meier, Maria Anna, von Basel, in Basel, Gesellschafterin und Geschäftsführerin, mit Einzelunterschrift, mit einer Stammeinlage von CHF 10'000 [bisher: mit einer Stammeinlage von CHF 1'000.–]; Schaffner, Thomas, von Anwil, in Basel, Geschäftsführer, mit Einzelunterschrift.
Tagebuch Nr. 4310 vom 08.07.2005
(02932562 / CH-270.4.001.631-7)

■ **Alfina AG**, in Basel, CH-270.3.000.208-8, Liegenschaften, Aktiengesellschaft (SHAB Nr. 23 vom 02. 02. 2001, S. 816). Domizil neu: Gellertstr. 18, 4052 Basel.
Tagebuch Nr. 4311 vom 08.07.2005
(02932564 / CH-270.3.000.208-8)

■ **Alison Finanzgesellschaft Basel AG**, in Basel, CH-270.3.002.238-3, Aktiengesellschaft (SHAB Nr. 223 vom 18. 11. 2002, S. 4, Publ. 731634). [Gesellschaft ohne Verwaltungsrat und ohne Vertretung.]. Ausgeschiedene Personen und erloschene Unterschriften: Wirz, Adrien, von Solothurn, in Epesses, Mitglied des Verwaltungsrates, mit Einzelunterschrift.
Tagebuch Nr. 4312 vom 08.07.2005
(02932566 / CH-270.3.002.238-3)

■ **Alsaba AG**, in Basel, CH-270.3.000.204-1, Vermögenswerte usw., Aktiengesellschaft (SHAB Nr. 123 vom 28. 06. 2002, S. 5, Publ. 532656). Domizil neu: Gellertstr. 18, 4052 Basel.
Tagebuch Nr. 4313 vom 08.07.2005
(02932568 / CH-270.3.000.204-1)

■ **Basler Personenschiffahrts-Gesellschaft AG**, in Basel, CH-270.3.000.597-2, Aktiengesellschaft (SHAB Nr. 214 vom 03. 11. 2004, S. 5, Publ. 2527098). Ausgeschiedene Personen und erloschene Unterschriften: PricewaterhouseCoopers AG, in Basel, Revisionsstelle; Mühlethaler, Roger, von Bollodingen, in Basel, mit Kollektivprokura zu zweien mit einem Mitglied des Verwaltungsrates. Eingetragene Personen neu oder mutierend: Frei Treuhand- & Revisions AG, in Basel, Revisionsstelle.
Tagebuch Nr. 4314 vom 08.07.2005
(02932570 / CH-270.3.000.597-2)

■ **Best Consult AG**, in Basel, CH-270.3.012.078-3, Verwaltungs- und Unternehmensberatungsmandate usw., Aktiengesellschaft (SHAB Nr. 126 vom 03. 07. 1998, S. 4600). Ausgeschiedene Personen und erloschene Unterschriften: Rüefli, Werner, von Basel, in Einsiedeln, Mitglied des Verwaltungsrates, mit Einzelunterschrift; Schauenberg, Udo, deutscher Staatsangehöriger, in Kirchzarten (D), Geschäftsführer, mit Einzelunterschrift. Eingetragene Personen neu oder mutierend: Bader-Derdak, Arthur, von Langenbruck, in Seltisberg, Mitglied des Verwaltungsrates, mit Einzelunterschrift.
Tagebuch Nr. 4315 vom 08.07.2005
(02932572 / CH-270.3.012.078-3)

■ **BNP Paribas (Suisse) SA**, in Basel, CH-270.9.001.102-0, Betrieb einer Bank, Zweigniederlassung (SHAB Nr. 122 vom 27. 06. 2005, S. 6, Publ. 2901054), mit Hauptsitz in: Genf (HR Genf). Eingetragene Personen neu oder mutierend: Papiasse, Alain, französischer Staatsangehöriger, in Le Vésinet (FR), Mitglied des Verwaltungsrates, mit Kollektivunterschrift zu zweien.
Tagebuch Nr. 4316 vom 08.07.2005
(02932576 / CH-270.9.001.102-0)

■ **Brauerei Unser Bier AG**, in Basel, CH-270.3.011.827-2, Aktiengesellschaft (SHAB Nr. 108 vom 07. 06. 2005, S. 6, Publ. 2869852). Ausgeschiedene Personen und erloschene Unterschriften: Leisinger, Andreas, von Basel, in Basel, Geschäftsführer, mit Kollektivunterschrift zu zweien.
Tagebuch Nr. 4317 vom 08.07.2005
(02932578 / CH-270.3.011.827-2)

■ **Chemgo Organica AG**, in Basel, CH-270.3.000.801-4, Handel mit chemischen Rohstoffen usw., Aktiengesellschaft (SHAB Nr. 111 vom 11. 06. 2004, S. 6, Publ. 2304596). Ausgeschiedene Personen und erloschene Unterschriften: Bertschmann, Micheline, von Bettingen, in Bubendorf, mit Kollektivprokura zu zweien. Eingetragene Personen neu oder mutierend: Ihegboro, Doris genannt Lisa, von Sargans, in Oberwil BL, mit Kollektivprokura zu zweien.
Tagebuch Nr. 4318 vom 08.07.2005
(02932498 / CH-270.3.000.801-4)

■ **Dimuga Verwaltungs AG**, in Basel, CH-270.3.001.544-8, Vermögenswerte usw., Aktiengesellschaft (SHAB Nr. 23 vom 02. 02. 2001, S. 817). Domizil neu: Gellertstr. 18, 4052 Basel.
Tagebuch Nr. 4319 vom 08.07.2005
(02932580 / CH-270.3.001.544-8)

■ **EduPers GmbH**, in Basel, CH-270.4.013.260-1, Dienstleistungen im Bereich Human Resources usw., Gesellschaft mit beschränkter Haftung (SHAB Nr. 61 vom 29. 03. 2004, S. 6, Publ. 2189296). Statutenänderung: 7. 07. 2005. Ausgeschiedene Personen und erloschene Unterschriften: Bracher, Maja, von Sissach und Rothenfluh, in Zurzach, Gesellschafterin und Geschäftsführerin, mit Einzelunterschrift, mit einer Stammeinlage von CHF 10'000.–. Eingetragene Personen neu oder mutierend: Haas, Stefan, von Basel, in Wintersingen, Gesellschafter und Geschäftsführer, mit Einzelunterschrift, mit einer Stammeinlage von CHF 20'000 [bisher: mit einer Stammeinlage von CHF 10'000.–].
Tagebuch Nr. 4320 vom 08.07.2005
(02932584 / CH-270.4.013.260-1)

■ **Euronight AG**, in Basel, CH-270.3.013.163-6, Restaurationsbetriebe usw., Aktiengesellschaft (SHAB Nr. 19 vom 30. 01. 2003, S. 4, Publ. 838788). [Gesellschaft ohne Verwaltungsrat und ohne Vertretung.]. Ausgeschiedene Personen und erloschene Unterschriften: Meister, Martin, von Merishausen, in Riehen, Mitglied des Verwaltungsrates, mit Einzelunterschrift.
Tagebuch Nr. 4321 vom 08.07.2005
(02932586 / CH-270.3.013.163-6)

■ **Granato Telecommunication GmbH**, bisher in Birsfelden, CH-280.4.008.682-6, Dienstleistungen im Bereich Telemarketing usw., Gesellschaft mit beschränkter Haftung (SHAB Nr. 118 vom 21. 06. 2005, S. 4, Publ. 2891202). Statutenänderung: 4. 07. 2005. Sitz neu: Basel. Domizil neu: Oetlingerstr. 50, 4057 Basel. Zweck: Erbringung von Dienstleistungen im Bereich Telemarketing und Telecommunication. Die Gesellschaft kann sich an anderen Unternehmen beteiligen sowie Grundeigentum erwerben, belasten, veräussern und verwalten. Stammkapital: CHF 20'000.–. Publikationsorgan: SHAB. Eingetragene Personen neu oder mutierend: Granato, Luciano, von Basel, in Basel, Gesellschafter und Geschäftsführer, mit Einzelunterschrift, mit einer Stammeinlage von CHF 19'000.– [wie bisher]; Mosca, Gloria, italienische Staatsangehörige, in Basel, Gesellschafterin, ohne Zeichnungsberechtigung, mit einer Stammeinlage von CHF 1'000.– [wie bisher].
Tagebuch Nr. 4322 vom 08.07.2005
(02932502 / CH-280.4.008.682-6)

■ **Gryffindor GmbH**, in Basel, CH-270.4.012.788-1, Dienstleistungen auf dem Gebiete des Rechnungswesens usw., Gesellschaft mit beschränkter Haftung (SHAB Nr. 58 vom 23. 03. 2001, S. 2173). Domizil neu: Solothurnerstr. 72, 4053 Basel.
Tagebuch Nr. 4323 vom 08.07.2005
(02932588 / CH-270.4.012.788-1)

■ **Hoenes Optik, Nachfolger Thomas Schneider**, in Basel, CH-270.1.002.090-7, Brillen-Optik, Einzelfirma (SHAB Nr. 49 vom 10. 03. 2005, S. 5, Publ. 2739328). Das Bezirksgericht Arlesheim hat am 05.07.2005 über den Inhaber der Einzelfirma, Thomas Schneider, den Konkurs erkannt.
Tagebuch Nr. 4324 vom 08.07.2005
(02932590 / CH-270.1.002.090-7)

■ **Itin AG**, in Basel, CH-270.9.000.251-1, Tiefbau- und Hochbau-Unternehmen usw., Zweigniederlassung (SHAB Nr. 116 vom 17. 06. 2005, S. 5, Publ. 2886356), mit Hauptsitz in: Pratteln (HR Liestal). Eingetragene Personen neu oder mutierend: Gatti, Angelo, von Basel, in Binningen, mit Kollektivprokura zu zweien [bisher: in Reinach BL].
Tagebuch Nr. 4325 vom 08.07.2005
(02932592 / CH-270.9.000.251-1)

■ **Jürgen Trinler**, in Basel, CH-270.1.003.659-1, Renovationsarbeiten (Innen- und Aussenbereich), Einzelfirma (SHAB Nr. 14 vom 22. 01. 1998, S. 491). Firma neu: **Jürgen Trinler Renovationen**. Domizil neu: Holderstr. 12, 4057 Basel.
Tagebuch Nr. 4326 vom 08.07.2005
(02932594 / CH-270.1.003.659-1)

■ **Klaus Pischl Consulting**, in Basel, CH-270.1.013.192-7, Einzelfirma (SHAB Nr. 161, vom 25. 08. 2003, S. 4, Publ. 1142726). Domizil neu: Colmarerstr. 48, 4055 Basel.
Tagebuch Nr. 4327 vom 08.07.2005
(02932596 / CH-270.1.013.192-7)

■ **Letpack, Genossenschaft Arbeit für psychisch kranke Menschen**, in Basel, CH-270.5.000.202-0, Genossenschaft (SHAB Nr. 169 vom 03. 09. 2002, S. 5, Publ. 626004). Ausgeschiedene Personen und erloschene Unterschriften: Portmann, Heinz, von Basel, in Basel, Mitglied des Vorstandes, mit Kollektivunterschrift zu zweien. Eingetragene Personen neu oder mutierend: Fäh, Werner, von Schänis, in Allschwil, Präsident des Vor-

standes, mit Kollektivunterschrift zu zweien [bisher: in Pratteln, Mitglied des Vorstandes]; Grundmann, Dr. Helge E., österreichischer Staatsangehöriger, in Riehen, Mitglied des Vorstandes und Kassier, mit Kollektivunterschrift zu zweien; Lüking, Renate, von Basadingen-Schlattingen, in Steckborn, Mitglied des Vorstandes, mit Kollektivunterschrift zu zweien [bisher: in Basel, Präsidentin des Vorstandes].
Tagebuch Nr. 4328 vom 08.07.2005
(02932604 / CH-270.5.000.202-0)

■ **Qiagen AG**, in Basel, CH-270.3.001.729-4, molekularbiologische Diagnostika usw., Aktiengesellschaft (SHAB Nr. 31 vom 14. 02. 2005, S. 5, Publ. 2702070). Domizil neu: Elisabethenstr. 3, 4010 Basel.
Tagebuch Nr. 4329 vom 08.07.2005
(02932606 / CH-270.3.001.729-4)

■ **Speedel Holding AG**, in Basel, CH-270.3.012.576-4, Aktiengesellschaft (SHAB Nr. 87 vom 06. 05. 2005, S. 5, Publ. 2824298). Statutenänderung: 1. 07. 2005. [Publikationspflichtige Tatsachen nicht berührt.]. Eingetragene Personen neu oder mutierend: Hänggi, Rolf, von Nunningen, in Bäch SZ, Mitglied des Verwaltungsrates, mit Kollektivunterschrift zu zweien [bisher: ohne Zeichnungsberechtigung].
Tagebuch Nr. 4330 vom 08.07.2005
(02932506 / CH-270.3.012.576-4)

■ **steuerwald scheiwiller architekten ag**, in Basel, CH-270.3.013.357-8, Aktiengesellschaft (SHAB Nr. 22 vom 03. 02. 2004, S. 6, Publ. 2101308). Domizil neu: Reinacherstr. 129, 4053 Basel.
Tagebuch Nr. 4331 vom 08.07.2005
(02932608 / CH-270.3.013.357-8)

■ **Stiftung trigon-film**, in Basel, CH-270.7.000.195-8, Stiftung (SHAB Nr. 248 vom 24. 12. 2003, S. 7, Publ. 2048712). Eingetragene Personen neu oder mutierend: Dreifuss, Ruth, von Endingen, in Genève, Mitglied des Stiftungsrates, ohne Zeichnungsberechtigung.
Tagebuch Nr. 4332 vom 08.07.2005
(02932616 / CH-270.7.000.195-8)

■ **Tamaro Asset Management AG**, in Basel, CH-270.3.004.390-3, Dienstleistungen im finanzwirtschaftlichen Bereich usw., Aktiengesellschaft (SHAB Nr. 5 vom 09. 01. 2004, S. 6, Publ. 2062810). Firma neu: **Tamaro Asset Management AG in Liq.**. Auflösung der Gesellschaft durch Generalversammlung vom 30.06.2005. Eingetragene Personen neu oder mutierend: Rodel, Gérard, von Fahrwangen, in Basel, Liquidator, mit Einzelunterschrift [bisher: Mitglied des Verwaltungsrates und Geschäftsführer].
Tagebuch Nr. 4333 vom 08.07.2005
(02932620 / CH-270.3.004.390-3)

■ **UBS AG**, in Zürich und Basel, CH-270.3.004.646-4, Betrieb einer Bank, Aktiengesellschaft (SHAB Nr. 114 vom 15. 06. 2005, S. 6, Publ. 2882700). Statutenänderung: 21. 04. 2005. Aktienkapital neu: CHF 869'538'466.40 [bisher: CHF 901'486'541.60]. Liberierung Aktienkapital neu: CHF 869'538'466.40. Aktien neu: 1'086'923'083 Namenaktien zu CHF 0.80 [bisher: 1'126'858'177 Namenaktien zu CHF 0.80]. Vernichtung von 39'935'094 im Rahmen des Aktienrückkaufprogramms 2004 erworbenen eigenen Namenaktien zu CHF 0.80. Beachtung der gesetzlichen Vorschriften gemäss Art. 734 OR durch öffentliche Urkunde vom 29.06.2005 festgestellt.
Tagebuch Nr. 4297 vom 08.07.2005
(02932480 / CH-270.3.004.646-4)

■ **Vorsorgestiftung FARNAIR Switzerland**, in Basel, CH-270.7.002.823-9, Stiftung (SHAB Nr. 179 vom 18. 09. 2003, S. 5, Publ. 1176846). Ausgeschiedene Personen und erloschene Unterschriften: Berger, Benjamin, von Basel und Wengi, in Gelterkinden, Mitglied des Stiftungsrates, mit Kollektivunterschrift zu zweien; Chuard, Roland, von Avenches, in Attalens, Vizepräsident des Stiftungsrates, mit Kollektivunterschrift zu zweien; Lasagni, Claudio, von Basel, in Schönenbuch, Mitglied des Stiftungsrates, mit Kollektivunterschrift zu zweien. Eingetragene Personen neu oder mutierend: Millioud, Cédric, von Penthéréaz, in Möhlin, Vizepräsident des Stiftungsrates, mit Kollektivunterschrift zu zweien; Boulay, Janine, französische Staatsangehörige, in Kappelen (FR), Mitglied des Stiftungsrates, mit Kollektivunterschrift zu zweien; Naas, Béatrice, französische Staatsangehörige, in Hunningue (FR), Mitglied des Stiftungsrates, mit Kollektivunterschrift zu zweien.
Tagebuch Nr. 4334 vom 08.07.2005
(02932624 / CH-270.7.002.823-9)

■ **Wohngenossenschaft Hirshalm**, in Riehen, CH-270.5.000.235-3, Genossenschaft (SHAB Nr. 121 vom 26. 06. 2002, S. 5, Publ. 528220). Domizil neu: In den Neumatten 60, 4125 Riehen 2. Ausgeschiedene Personen und erloschene Unterschriften: Kündig, Renato, von Bauma, in Riehen, Mitglied und Sekretär der Verwaltung, mit Kollektivunterschrift mit dem Präsidenten oder Vizepräsidenten der Verwaltung . Eingetragene Personen neu oder mutierend: Mauron, Danielle Simone, von Siviriez, in Riehen, Mitglied und Sekretärin der Verwaltung, mit Kollektivunterschrift mit dem Präsidenten oder Vizepräsidenten der Verwaltung.
Tagebuch Nr. 4335 vom 08.07.2005
(02932636 / CH-270.5.000.235-3)

Löschungen
Radiations
Cancellazioni

■ **SHAVEYOU, Reuter Patrick**, in Riehen, CH-270.1.012.723-4, Produkte via Internet usw., Einzelfirma (SHAB Nr. 146 vom 31. 07. 2002, S. 5, Publ. 584592). Löschungsgrund: Firma infolge Geschäftsaufgabe erloschen.
Tagebuch Nr. 4336 vom 08.07.2005
(02932638 / CH-270.1.012.723-4)

■ **Teo Lab supply**, in Basel, CH-270.1.013.989-6, Laborzubehör usw., Einzelfirma (SHAB Nr. 91 vom 12. 05. 2005, S. 1, Publ. 2834382). Löschungsgrund: Firma infolge Geschäftsaufgabe erloschen.
Tagebuch Nr. 4337 vom 08.07.2005
(02932640 / CH-270.1.013.989-6)

FR

Neueintragungen
Nouvelles inscriptions
Nuove iscrizioni

■ **JRK Construction - Pierres Artificielles, Kamoo Julien**, à Estavayer-le-Lac, Sentier du Goulet 37, CH-217-3533718-6. Nouvelle entreprise individuelle. Titulaire: Kamoo Julien, de Le Lieu, à Estavayer-le-Lac. Objet: construction domaine de la maçonnerie; pierre artificielles domaine de la marbrerie et construction.
Journal no 2925 du 08.07.2005
(02933494 / CH-217.3.533.718-6)

■ **MJ Presse Sàrl**, à Neyruz (FR), Chemin des Colombettes 33, CH-217-3533704-4. Nouvelle société à responsabilité limitée. Statuts du 06.07.2005. But: exploitation de kiosques, notamment dans le canton de Fribourg. Capital social: CHF 20'000.–, entièrement libéré. Associés: Clerc Milva, de Le Glèbe, à Neyruz (FR), avec une part de CHF 10'000.–, et Sobral José Duarte, du Portugal, à Bavois, avec une part de CHF 10'000.–, sans signature. Gérante: l'associée Clerc Milva avec signature individuelle. Organe de publication: FOSC.
Journal no 2926 du 08.07.2005
(02933496 / CH-217.3.533.704-4)

■ **Tabacs-Journaux Corminboeuf et Cie**, à Broc, Bourg de l'Auge 1, CH-217-3533716-0. Nouvelle société en nom collectif qui a commencé le 01.02.2005. But: vente de tabac, journaux, librairie, articles de kiosque. Associés: Corminboeuf Eliane, de Dorndidier, à Attalens, et Corminboeuf Jean-Bernard, de Domdidier, à Attalens.
Journal no 2927 du 08.07.2005
(02933724 / CH-217.3.533.716-0)

Mutationen
Mutations
Mutazioni

■ **Abas Personalberatung S.à r.l.**, à Le Mouret, CH-217-0140182-4, l'exploitation d'un bureau de placement de personnel. (FOSC du 11.03.2003, p. 5). Cette raison sociale est radiée du registre du commerce du canton de Fribourg par suite du transfert du siège à Neuenegg, sous la nouvelle raison sociale Abas Beratungen GmbH, (FOSC du 06.07.2005, p. 4).
Journal no 2939 du 08.07.2005
(02933520 / CH-217.0.140.182-4)

■ **ACTIVE 2CI SA**, à Granges-Paccot, CH-217-0137660-9, concevoir, produire, enregistrer, reproduire et diffuser tout produit audiovisuel, etc. (FOSC du 11.02.2003, p. 6). Baumann Michel, administrateur unique, a démissionné, sa signature est radiée.
Journal no 2928 du 08.07.2005
(02933498 / CH-217.0.137.660-9)

■ **Banque Raiffeisen Fribourg-Ouest**, à Villars-sur-Glâne, CH-217-0150055-3, toutes opérations bancaires usuelles, etc. Société coopérative. (FOSC du 25.08.2003, p. 6). Gendre Pascal, de Neyruz (FR), à Neyruz (FR), et Pauchard Michel, de Fribourg, à Villars-sur-Glâne, sont nommés administrateurs, tous deux sans signature.
Journal no 2929 du 08.07.2005
(02933500 / CH-217.0.150.055-3)

■ **Bunker Holdings SA**, à Fribourg, CH-217-0135012-1, vente, achat, importation et exportation à l'étranger exclusivement, de pétrole et de produits dérivés du pétrole, etc. (FOSC du 02.05.2005, p. 6). Trabucchi Giuseppe, administrateur inscrit, est nommé vice-président, Paiul Oleksii, d'Ukraine, à Limasol (Chypre), est nommé président, et Spoerri Beat, de Thônex, à Thônex, est nommé secrétaire, tous trois avec signature collective à deux.
Journal no 2930 du 08.07.2005
(02933502 / CH-217.0.135.012-1)

■ **Frioeuf AG**, in Misery-Courtion, CH-217-0530354-7, das Aufziehen und die Haltung von Junghennen, usw. (SHAB vom 11.09.2003, p. 6). Die Postadresse: Fribourg, Boulevard de Pérolles 23, c/o Visura Treuhand, ist gelöscht.
Tagebuch Nr. 2931 vom 08.07.2005
(02933504 / CH-217.0.530.354-7)

■ **Hetraie S.A.**, à Fribourg, CH-217-0137198-9, prendre et gérer des participations dans toutes entreprises financières, etc. (FOSC du 18.05.2005, p. 6). Consultco S.A. n'est plus réviseur.
Journal no 2932 du 08.07.2005
(02933506 / CH-217.0.137.198-9)

■ **Laboratoire Golaz SA**, à Villars-sur-Glâne, CH-217-0138717-7, fabrication et vente de produits pharmaceutiques, etc. (FOSC du 01.07.2003, p. 8). Jornod Etienne, Douaze Pierre, Nussbaumer Paul-André, ne sont plus admnistrateurs, leur signature est radiée. Bonvin Jean-François, Golaz Françoise, Hoeriger Niklaus, Nef Hans, Preisig Daniel, et Roggen Claude, inscrits sans signature, ne sont plus administrateurs. La signature collective à deux de Fairon Sylvie, Koch Roland, et Murisier Pierre est radiée. La procuration collective à deux de Borard Jean-Pierre, Lavray Alain, Perrod Bernard, et Unger Heinrich est radiée. Hirsbrunner Fritz, inscrit, est nommé administrateur unique, avec signature individuelle. Signature collective à deux est conférée à Henzi Rolf, de Bern, à Bern, et Keller Daniel, de Volken, à Wohlen bei Bern.
Journal no 2933 du 08.07.2005
(02933508 / CH-217.0.138.717-7)

■ **Life Energy Products Walter Hauswirth**, in Bösingen, CH-217-0611302-7, Handel mit Produkten im Bereiche Wasseraufbereitung und Gesundheit. Einzelfirma. (SHAB vom 26.10.2000, p. 7313). Sitzverlegung nach: Wünnewil-Flamatt, Wünnewil, Sodweg 2.
Tagebuch Nr. 2934 vom 08.07.2005
(02933510 / CH-217.0.611.302-7)

■ **Oeco Trend-International AG**, à Fribourg, CH-217-0133614-1, le financement de projets nationaux et internationaux et la mise à disposition des prestations cohérentes, etc. (FOSC du 18.06.2004, p. 5). Frautschi Hans-Peter, administrateur unique, a démissionné, sa signature est radiée.
Journal no 2935 du 08.07.2005
(02933512 / CH-217.0.133.614-1)

■ **OPEN UP SA**, à Fribourg, CH-217-1000961-5, en Suisse comme à l'étranger, exploitation d'agences de voyage, etc. (FOSC du 16.08.2004, p. 7). Autre adresse à l'enseigne 'Reisebüro OPEN UP': Bern, Bümplizstrasse 103.
Journal no 2937 du 08.07.2005
(02933516 / CH-217.1.000.961-5)

■ **St-Martins Apotheke, Tafers**, in Tafers, CH-217-0630362-0, Betrieb einer Apotheke unter dem Namen 'St-Martins Apotheke, Tafers'. Aktiengesellschaft. (SHAB vom 13.12.2001, p. 9815). Müller Jean, Präsident, und Müller Simone, Verwaltungsratsmitglied, sind beide zurückgetreten, ihre Unterschrift ist erloschen. Milliet Philippe, von Bonvillars, in Pully, ist Präsident; Burkhard Felix, von Messen und Sumiswald, in Subingen, ist Vizepräsident; Hirsbrunner Fritz, von Sumiswald, in Lutry, ist Verwaltungsratsmitglied, alle drei mit Kollektivunterschrift zu zweien.
Tagebuch Nr. 2938 vom 08.07.2005
(02933518 / CH-217.0.630.362-0)

■ **ÖKK Öffentliche Krankenkassen Schweiz**, in Fribourg, CH-217-0660003-1, Die ÖKK bietet und vermittelt ihren Mitgliedern Versicherungsschutz, usw. Verein. (SHAB vom 01.09.2004, p. 5). Statuten geändert am 10.12.2004 über nicht Publikationspflichtigen Tatsachen. Friberg Marcel, Präsident; Bächtold Jakob, Mitglied; Schena Stefan, Mitglied, sind zurückgetreten, ihre Unterschrift ist erloschen. Ochsner Beat, Vizepräsident, ist neu Präsident; Blaser Suzanne, von Langnau im Emmental, in Schönenbuch, ist neu Vizepräsidentin; Hauke Kamillo, von und in Basel, ist neu Mitglied; Meindl Christian, von und in Riehen, ist neu Mitglied, alle vier mit Kollektivunterschrift zu zweien. Hanana Enissa, von Muri bei Bern, in Steffisburg, zeichnet mit Kollektivprokura zu zweien.
Tagebuch Nr. 2936 vom 08.07.2005
(02933514 / CH-217.0.660.003-1)

Löschungen
Radiations
Cancellazioni

■ **Cengis Okumus**, à Fribourg, CH-217-3532590-8, exploitation d'un restaurant avec spécialités portugaises et turques. Entreprise individuelle. (FOSC du 01.02.2005, p. 6). L'entreprise est radiée par suite de cessation d'activité.
Journal no 2940 du 08.07.2005
(02933522 / CH-217.3.532.590-8)

■ **FLEXXE Consultancy, Nancy Bruyneel**, à Crésuz, CH-217-0411478-9, project management et services dans les domaines de vente et marketing. Entreprise individuelle. (FOSC du 19.05.1999, p. 3311). Selon contrat du 13.06.2005, le titulaire a transféré des actifs pour CHF 33'631.73 et des passifs envers les tiers pour CHF 32'179.50, à Flexxe Sàrl à Montreux (550-1044326-6). Contre-prestation en nature pour CHF 1'452.23. L'entreprise est radiée par suite de transfert de patrimoine.
Journal no 2941 du 08.07.2005
(02933000 / CH-217.0.411.478-9)

■ **Fortec SA en liquidation**, à Fribourg, CH-217-0130873-2, l'acquisition, la gestion et l'exploitation de droits de la propriété intellectuelle, etc. (FOSC du 28.01.2003, p, 7). La liquidation de la société étant terminée, cette raison sociale est radiée.
Journal no 2942 du 08.07.2005
(02933524 / CH-217.0.130.873-2)

■ **Tabacs-journaux Eliane Corminboeuf**, à Broc, CH-217-3532584-9, tenue d'un kiosque, tabacs-journaux. Entreprise individuelle. (FOSC du 01.02.2005, p. 6). L'entreprise est radiée par suite de cessation d'activité.
Journal no 2943 du 08.07.2005
(02933726 / CH-217.3.532.584-9)

GE

Neueintragungen
Nouvelles inscriptions
Nuove iscrizioni

■ **B Shop Jussy Sàrl**, à Jussy, chemin des Prés-Seigneur 29, CH-660-1501005-0. Nouvelle société à responsabilité limitée. Statuts du 05.07.2005. But: exploitation sur la commune de Jussy d'une entreprise postale avec prestations analogues à celles des actuels offices postaux, d'un shop, vente de journaux, livres, jeux électroniques, téléphones portables, articles de papeterie, produits alimentaires; distribution de tous types de produits tels qu'articles de nettoyage et produits alimentaires, vente par correspondance ou par tout support électronique. Capital: CHF 20'000. Associés: Besomi Gérald, de Gerra-Verzasca, à Presinge, pour une part sociale de CHF 11'000, et Besomi Hélène, de Gerra-Verzasca, à Presinge, pour une part sociale de CHF 9'000. Gérants: les associés Besomi Gérald et Besomi Hélène avec signature individuelle. Organe de publication: Feuille Officielle Suisse du Commerce.
Journal no 8479 du 08.07.2005
(02932884 / CH-660.1.501.005-0)

■ **BARTH, PELLACANI, FREIBURGHAUS Architectes & Associés SA**, à Genève, place Claparède 5, CH-660-1429005-4. Nouvelle société anonyme. Statuts du 28.06.2005. But: exploitation d'un bureau d'architectes et exécution de tous mandats qui s'y rattachent; acquisition et administration de participations et investissements dans toutes sociétés et entreprises de la même branche; commerce, construction et exploitation de tous immeubles ou biens, pour le compte de tiers ou de la société à l'exception des opérations prohibées par la LFAIE. Capital-actions: CHF 100'000, entièrement libéré, divisé en 100 actions de CHF 1'000, nominatives, liées selon statuts. Apport en nature et reprise de biens: l'entreprise exploitée sous forme de société simple par Messieurs Erik Barth, Paolo Pellacani et Patrick Freiburghaus, à Genève, place de Claparède 5, selon contrat du 28.06.205 et bilan du 31.12.2004 comprenant des actifs de CHF 288'525.29, des passifs envers les tiers de CHF 27'503.63, soit un actif net de CHF 261'021.66, en contrepartie duquel sont remises 100 actions de CHF 1'000; le solde étant porté au crédit des apporteurs. Organe de publication: Feuille Officielle Suisse du Commerce. Communication aux actionnaires: lettre recommandée ou citation remise contre récépissé. Administration: Pellacani Paolo, de et à Thônex, président, Freiburghaus Patrick, de Neuenegg, à Plan-les-Ouates, vice-président, et Barth Erik, de Zurich, à Veyrier, avec signature individuelle. Réviseur: FIDUCIAIRE CHAVAZ SA, à Carouge (GE).
Journal no 8137 du 01.07.2005
(02933092 / CH-660.1.429.005-4)

■ **Dubuis, DLD FIN**, à Cologny, chemin du Molan 26, CH-660-1499005-5. Titulaire: Dubuis Dominique, de Genève, à Vandoeuvres. Objet: conseillère en matière de services immobiliers, financiers et commerciaux.
Journal no 8481 du 08.07.2005
(02933100 / CH-660.1.499.005-5)

■ **GDA ENGINEERING SA**, à Genève, route des Jeunes 9, CH-660-1461005-7. Nouvelle société anonyme. Statuts du 30.06.2005. But: organisation et réalisation de transferts d'entreprises et d'industries; montages, démontages et manutention de machines industrielles. Capital-actions: CHF 100'000, entièrement libéré, divisé en 1'000 actions de CHF 100, au porteur. Organe de publication: Feuille Officielle Suisse du Commerce. Communication aux actionnaires: lettre recommandée et en outre, s'ils ne sont pas tous connus, Feuille Officielle Suisse du Commerce. Administration: Gilliéron Jean-Pierre, de Servion, à Saint-Cergue, est administrateur unique avec signature individuelle. Réviseur: Crebofin S.à r.l., à Lausanne.
Journal no 8483 du 08.07.2005
(02933128 / CH-660.1.461.005-7)

■ **Nanjing Merchants International Tourism Ltd**, à Genève, rue du Mont-de-Sion 8, c/o Reynald Bruttin, avocat, CH-660-1483005-6. Nouvelle société anonyme. Statuts du 04.07.2005. But: conception, organisation et exécution de projets touristiques; procéder à des échanges culturels, scientifiques et commerciaux entre la Chine et l'Europe, notamment la Suisse; import et export, distribution et représentation en gros et au détail de produits d'artisanat et folkloriques; prise de participation et gestion d'établissements ayant des rapports avec le tourisme, l'hôtellerie et la restauration. Capital-actions: CHF 100'000, entièrement libéré, divisé en 100 actions de CHF 1'000, nominatives. Organe de publication: Feuille Officielle Suisse du Commerce. Communication aux actionnaires: lettre recommandée. Administration: Kang Zhuang, de République populaire de Chine, à Vernier, président, Bruttin Reynald, de Carouge (GE), à Gy, vice-président, et Zhang Yafei, de et à Genève; signature collective à deux de Bruttin Reynald et de Zhang Yafei ou de l'un des deux avec le président. Signature collective à deux avec Reynald Bruttin ou Yafei Zhang a été conférée à Cai Wei, de République populaire de Chine, à Vernier, directeur. Réviseur: FIDUCIAL S.A., à Genève.
Journal no 8485 du 08.07.2005
(02933146 / CH-660.1.483.005-6)

■ **ORDINAL Sàrl**, à Cologny, place du Manoir 4, CH-660-1494005-1. Nouvelle société à responsabilité limitée. Statuts du 06.07.2005. But: étude et développement de programmes par ordinateurs; représentation d'ordinateurs et de tous produits informatiques. Capital: CHF 20'000. Associés: Baud Philippe, de Genève, à Collonge-Bellerive, pour une part de CHF 19'000, et Bonanno Mirko, de Genève, à Chêne-Bougeries, pour une part de CHF 1'000. Gérants: les associés Baud Philippe et Bonanno Mirko avec signature individuelle. Organe de publication: Feuille Officielle Suisse du Commerce.
Journal no 8486 du 08.07.2005
(02933148 / CH-660.1.494.005-1)

■ **Peter Spiess Consulting**, à Genève, rue Maurice-Braillard 18, CH-660-1492005-7. Titulaire: Spiess Peter, d'Autriche, à Genève. Objet: obtenir un profit d'entreprise par des activités consultatives et promotionnelles.
Journal no 8487 du 08.07.2005
(02933196 / CH-660.1.492.005-7)

■ **QUIRINALE SA**, à Genève, rue de la Rôtisserie 6, c/o Fiduciaire Monteventi & Cie SA, CH-660-1493005-3. Nouvelle société anonyme. Statuts du 01.07.2005. But: développement et exploitation d'établissements publics, notamment dans le domaine de la restauration et du divertissement. Capital-actions: CHF 500'000, entièrement libéré, divisé en 5'000 actions de CHF 100, nominatives, liées selon statuts. Organe de publication: Feuille Officielle Suisse du Commerce. Communication aux actionnaires: lettre recommandée. Administration: Guarnaccia Luigi, d'Italie, à Monaco, MCO, président, Badel Luc, de et à Genève, secrétaire, et Alberton Remo, de Genève, à Gland, tous avec signature collective à deux. Réviseur: Fehlmann & Associés SA, à Genève.
Journal no 8488 du 08.07.2005
(02933150 / CH-660.1.493.005-3)

■ **TELEMAQUE SA**, à Genève, rue Arnold-Winkelried 6, c/o Anca Fiduciaire SA, CH-660-1497005-0. Nouvelle société anonyme. Statuts du 05.07.2005. But: conseils, gestion et courtage en assurances toutes branches, prévoyance individuelle et collective, placements mobiliers ou hypothèques. Capital-actions: CHF 100'000, libéré à concurrence de CHF 50'000, divisé en 1'000 actions de CHF 100, au porteur. Organe de publication: Feuille Officielle Suisse du Commerce. Administration: Angst Marc Philippe, de Frauenfeld, à Denens, est administrateur unique avec signature individuelle. Réviseur: Berwa Révision Sàrl, à Mies.
Journal no 8489 du 08.07.2005
(02933152 / CH-660.1.497.005-0)

Mutationen
Mutations
Mutazioni

■ **'La Carougeoise' Société coopérative de logements économiques à Carouge**, à Carouge (GE), CH-660-0010947-6 (FOSC du 27.09.2004, p. 6). Roth Simone n'est plus administrateur; ses pouvoirs sont radiés. Uldry André, de et à Carouge, est membre du conseil d'administration avec signature collective à deux.
Journal no 8513 du 08.07.2005
(02932732 / CH-660.0.010.947-6)

■ **3 A SA**, à Genève, CH-660-2268999-0, services relatifs à la gestion de patrimoines mobiliers, etc. (FOSC du 14.06.2005, p. 7). Les pouvoirs de Morrongiello Tony et Statkow Pierre Radan sont radiés. La procuration de Conti Andrea, Henry Timothée, Johnson Maria, Quincerot Sophie et Wagner Kareen est radiée. Herren François, jusqu'ici sous-directeur, nommé directeur adjoint, et Palmans David, jusqu'ici sous-directeur, nommé directeur adjoint, continuent à signer collectivement à deux. Signature collective à deux a été conférée à Duc François, nommé sous-directeur; sa procuration est radiée. Signature collective à deux a été conférée à Keller Jean, de Genève, à Mies, directeur, Bachmann André, de Kriens, à Ottenbach, sous-directeur, et Gilliard Philippe, de Suscévaz, à Saint-Sulpice (VD), sous-directeur. Procuration collective à deux a été conférée à Thioly Antoine, du Grand-Saconnex, à Carouge (GE), et Urweider Karin, de Meiringen, à Baar.
Journal no 8525 du 08.07.2005
(02932756 / CH-660.2.268.999-0)

■ **Action by Churches Together (ACT) International**, à Le Grand-Saconnex, CH-660-0699002-3, association, coordonner l'aide aux victimes des catastrophes naturelles, etc. (FOSC du 30.06.2004, p. 8). Les pouvoirs de Wolford Kathryn, Ntahotuni Bernard et Prois Thor-Arne sont radiés. Aakesson Christer, de Suède, à Uppsala, SWE, président, et Agarwal Sushant, d'Inde, à New Delhi, IND, vice-président, sont membres du comité avec signature collective à deux. Signature collective à deux a été conférée à Rakuba White, d'Afrique du Sud, à Genève, directeur.
Journal no 8490 du 08.07.2005
(02933198 / CH-660.0.699.002-3)

■ **ADORE TRADING SA**, à Genève, CH-660-1555002-5, activités commerciales, etc. (FOSC du 20.08.2002, p. 6). Berney & Associés SA Société Fiduciaire n'est plus réviseur.
Journal no 8491 du 08.07.2005
(02933200 / CH-660.1.555.002-5)

■ **AGIE CHARMILLES INTERNATIONAL SA**, à Satigny, CH-660-2267998-2, vente, installation et entretien d'appareils, etc. (FOSC du 29.03.1999, p. 2055). Stirnemann Kurt E., Abt Roland et Fischer Alois ne sont plus administrateurs; leurs pouvoirs, de même que ceux de Gueu Jean-Claude, Martin Jean et Rossi Nello, sont radiés. Krebser Jürg, de Pfungen, à Schaffhouse, président, Fontana Mauro, de Grancia, à Dachsen, et Hemsteg Ulrich, d'Allemagne, à Genève, sont membres du conseil d'administration avec signature collective à deux. KPMG Fides Peat n'est plus réviseur. Nouveau réviseur: Ernst & Young AG, succursale à Lancy. Radiation de la mention de l'existence d'une succursale à Losone.
Journal no 8492 du 08.07.2005
(02933202 / CH-660.2.267.998-2)

■ **Alain Kohn**, à Carouge (GE), CH-660-2351001-9, placement de personnel fixe (FOSC du 30.06.2003, p. 7). Nouveau siège: Bardonnex, route des Hospitaliers 121.
Journal no 8493 du 08.07.2005
(02933204 / CH-660.2.351.001-9)

■ **Alternative, Maurice Guizzo, Frédéric Haarman**, à Genève, CH-660-0471994-1, Publicité, relations publiques, etc. (FOSC du 23.01.2001, p. 525). Nouvelle adresse: boulevard de Saint-Georges 75.
Journal no 8494 du 08.07.2005
(02933206 / CH-660.0.471.994-1)

■ **Aqua Fleurs Sàrl**, à Vernier, CH-660-2531000-8, commerce de fleurs en gros (FOSC du 18.05.2004, p. 8). Russo Santi n'est plus associé ni gérant; ses pouvoirs sont radiés et sa part de CHF 20'000 a été cédée Suchet Dominique, de Semsales, à Vernier, nouvel associé pour une part de CHF 20'000; ce dernier est en outre gérant avec signature individuelle.
Journal no 8495 du 08.07.2005
(02933154 / CH-660.2.531.000-8)

■ **Armande Kautzor-Schröder**, à Genève, CH-660-0141005-1, exploitation d'un bar. (FOSC du 26.01.2005, p. 7). La procuration de Dubuis Jean-Robert est radiée. Procuration individuelle a été conférée à Nussli Martine, de Genève, à Satigny.
Journal no 8496 du 08.07.2005
(02933208 / CH-660.0.141.005-1)

■ **ASSISTCOM SA**, à Carouge (GE), CH-660-0386003-2, créer, promouvoir et exploiter des services et supports de communication audio, etc. (FOSC du 21.09.2004, p. 6). Concersion des 100 actions de CHF 1'000, jusqu'ici au porteur, en actions nominatives, liées selon statuts. Capital-actions: CHF 100'000, entièrement libéré, divisé en 100 actions de CHF 1'000, nominatives, liées selon statuts. Communication aux actionnaires: lettre recommandée. Nouveaux statuts du 04.07.2005. Aloys de Perrot SA Société Fiduciaire n'est plus réviseur. Nouveau réviseur: Fiduciaire DynaDev SA, à Mont-sur-Rolle.
Journal no 8497 du 08.07.2005
(02933212 / CH-660.0.386.003-2)

■ **Burac SA**, à Chêne-Bourg, CH-660-0847989-9, exploitation d'un bureau de conseil, etc. (FOSC du 19.05.1998, p. 3408). La société est dissoute par décision de l'assemblée générale du 05.07.2005. Sa liquidation est opérée sous la raison sociale: **Burac SA, en liquidation**. Liquidateur: Kunz Philippe, jusqu'ici administrateur, lequel continue à signer individuellement.
Journal no 8498 du 08.07.2005
(02933158 / CH-660.0.847.989-9)

■ **CAELIUS INVESTISSEMENT SA**, à Genève, CH-660-0259003-0, achat, vente, construction, promotion et gérance de tous immeubles en Suisse, etc. (FOSC du 19.08.2004, p. 6). Bourqui Olivier et Stampfli Eric ne sont plus administrateurs; leurs pouvoirs sont radiés. Wend Axel, de et à Genève, est administrateur unique avec signature individuelle. REVI CONSULTANTS SA n'est plus réviseur. Nouveau réviseur: Fiduciaire Tecafin SA, à Genève. Nouvelle adresse: carrefour de Rive 1, c/o Axel Wend
Journal no 8499 du 08.07.2005
(02933214 / CH-660.0.259.003-0)

■ **Capital International SA**, à Genève, CH-660-0121963-4, toutes opérations d'administration, de placements, de recherches et d'analyses financières, etc. (FOSC du 13.04.2005, p. 6). Nouveau but: la société a, en tant que négociant en valeurs mobilières, pour but toutes opérations d'administration, de placements, de recherches et d'analyses financières et économiques; la société n'accepte pas de dépôts du public à titre professionnel et ne fait pas appel au public pour les obtenir. Capital-actions porté de CHF 1'200'000 à CHF 10'000'000 par l'émission de 88'000 actions de CHF 100, nominatives . Capital-actions: CHF 10'000'000, entièrement libéré, divisé en 100'000 actions de CHF 100, nominatives. Communication aux actionnaires: lettre recommandée. Nouveaux statuts du 04.07.2005.
Journal no 8500 du 08.07.2005
(02933186 / CH-660.0.121.963-4)

■ **Cast Software Switzerland Sàrl**, à Genève, CH-660-1361999-2, en Suisse et en tous pays, fourniture de conseils ou de produits en informatique, etc. (FOSC du 23.07.1999, p. 5046). Nouvelle adresse: avenue Louis-Casaï 18.
Journal no 8501 du 08.07.2005
(02933216 / CH-660.1.361.999-2)

■ **Columbia Sportswear International AG**, précédemment à Thalwil, CH-020-3025006-8 (FOSC du 31.01.2005, p. 25). Nouveau siège: Lancy, avenue des Morgines 12, Geneva Business Center. Statuts originaires du 04.09.2001, modifiés en dernier lieu le 05.07.2005. But: production et commercialisation sur le territoire national et à l'étranger d'articles de sport, en particulier d'articles vestimentaires, de chaussures et d'accessoires. Capital-actions: CHF 7'500'000, entièrement libéré, divisé en 7'500 actions de CHF 1'000, nominatives, liées selon statuts. Organe de publication: Feuille Officielle Suisse du Commerce. Communication aux actionnaires: lettre. Känzig David et Stutzer Hansjörg ne sont plus administrateurs; leurs pouvoirs sont radiés. Administration: Boyle Timothy, des USA, à Portland, OR, USA, président et délégué, Gils Paul, de Belgique, à Richterswil, en outre directeur, tous deux avec signature individuelle, et Berdoz Denis, de Genève, à Corsier (GE), lequel signe collectivement à deux (nouveau). Réviseur: DELOITTE & TOUCHE AG, à Zurich.
Journal no 8480 du 08.07.2005
(02933136 / CH-020.3.025.006-8)

■ **Cominpar, Société commerciale industrielle et de participations SA**, à Carouge (GE), CH-660-0058977-8, achat, vente et diffusion de tout produit manufacturé, etc. (FOSC du 10.06.2005, p. 6). L'administrateur Kerchenbaum David, nommé secrétaire, continue à signer individuellement. Rudermann Michael, du Grand-Saconnex, à Genève, est membre et président du conseil d'administration avec signature individuelle. Signature collective à deux a été conférée à Ducreux Michel, de France, à Valleiry, F, directeur.
Journal no 8502 du 08.07.2005
(02933218 / CH-660.0.058.977-8)

■ **Crowe & Co AG**, succursale à Meyrin, CH-660-0007963-9, société ayant son siège principal à Bâle, entreprise de transports et de commissionnaire-expéditeur (FOSC du 21.10.2004, p. 5). Suite à la fusion de la maison mère avec la société Natural AG, la raison de commerce de la succursale devient: **Natural AG**. Nouveau but: activités dans le domaine des transports et du magasinage de toute genre; bureaux de voyages et agences. Ursprung Hans Martin, de Bâle, à Zurich, membre du conseil d'administration, signe collectivement à deux. Etter Markus, d'Allemagne, à Sissach signe collectivement à deux.
Journal no 8503 du 08.07.2005
(02933730 / CH-660.0.007.963-9)

■ **Daniel Schulthess SA**, à Plan-les-Ouates, CH-660-0378001-1, travaux et activités dans les domaines de l'étanchéité, la couverture, la ferblanterie, etc. (FOSC du 29.05.2002, p. 5). Transfert de patrimoine: Selon contrat du 27.06.2005, la société a transféré des actifs pour CHF 10'300, à CMDS Constructions Métalliques Daniel Schulthess SA à Plan-les-Ouates (CH-660-1344005-3). Contre-prestation: aucune.
Journal no 8504 du 08.07.2005
(02932766 / CH-660.0.378.001-1)

■ **Eurocarrelage Sàrl**, à Meyrin, CH-660-0588000-0, exploitation d'une entreprise de carrelage (FOSC du 16.03.2000, p. 1790). Abazi Maria Sonia et Abazi Musli sont maintenant originaires de Meyrin.
Journal no 8505 du 08.07.2005
(02933342 / CH-660.0.588.000-0)

■ **EXCLUSIVE ALTERNATIVES SA**, à Genève, CH-660-1835004-7, promotion de l'échange économique et culturel entre la Suisse, etc. (FOSC du 01.07.2005, p. 9). L'adresse place Claparède 3, c/o Notter Mégevand & Associés est radiée.
Journal no 8506 du 08.07.2005
(02933344 / CH-660.1.835.004-7)

■ **FCA Fidu-Consulting Associés S.à r.l.**, précédemment à Gland, CH-550-0130906-7 (FOSC du 21.03.1996, p. 1626). Statuts originaires du 01.03.1996. Nouveau siège: Genève, rue de l'Athénée 22. Nouvelle raison sociale: AUDEXA SARL. But modifié: exécution de tous mandats au niveau international et en Suisse liés à l'activité fiduciaire, tels que tenue de comptabilités, audits, expertises et conseils fiscaux, organisation de structures financières et juridiques, gestion de sociétés. Capital porté de CHF 20'000 à CHF 100'000 par entrée du nouvel associé Tindillière Alexandre, de et à Genève, pour une part de CHF 80'000, nommé en outre gérant avec signature individuelle. Statuts modifiés le 27.06.2005. L'associé Josefovski Franz n'est plus gérant; ses pouvoirs sont radiés. Transformation: la société à responsabilité limitée a été transformée en société anonyme conformément au projet de transformation du 27.06.2005 et bilan au 31.12.2004, présentant des actifs de CHF 24'313 et des passifs envers les tiers de CHF 2'308, contre attibution aux associés de 100 actions de CHF 1'000, au porteur. Nouvelle forme de droit: société anonyme. Nouvelle raison sociale: **AUDEXA SA**. Capital-actions: CHF 100'000, entièrement libéré, divisé en 100 actions de CHF 1'000, au porteur. Organe de publication: Feuille Officielle Suisse du Commerce. Communication aux actionnaires: Feuille Officielle Suisse du Commerce ou lettre recommandée s'ils sont tous connus. Nouveaux statuts du 27.06.2005. Administration: Tindillière Alexandre, jusqu'ici gérant, est administrateur unique et continue à signer individuellement. Réviseur: CA CONSULTANTS ASSOCIES SA, à Genève.
Journal no 8482 du 08.07.2005
(02932764 / CH-550.0.130.906-7)

■ **Forum Mondial pour la Recherche en Santé**, à Genève, CH-660-1665998-7, association, réunir des partenaires actifs dans le domaine de la recherche en santé, etc. (FOSC du 01.06.2005, p. 6). Bendixen-Masterson Kirsten, du Danemark, à Genève, de Francisco Serpa Andres, de Colombie, à Bogis-Bossey, Hayward David, de Grande-Bretagne, à Versoix, Jupp Susan, de Genève, à Veyrier, et Warriner John, des USA, à Bellevue sont membres du comité; ils n'exercent pas la signature sociale.
Journal no 8507 du 08.07.2005
(02933346 / CH-660.1.665.998-7)

■ **Gefco (Suisse) SA**, succursale à Lancy, CH-660-0781001-1, société ayant son siège principal à Fahy, transport de marchandises par route, etc. (FOSC du 23.07.2002, p. 7). Signature collective à deux a été conférée à Collong Gonzague, de Lausanne, à Genève, directeur. Procuration collective à deux a été conférée à Nydegger Odile, de Rüschegg, à Boncourt.
Journal no 8508 du 08.07.2005
(02933348 / CH-660.0.781.001-1)

■ **Inlara Institut de Langue et de Relations d'affaires, Larissa Kotes**, à Genève, CH-660-1125998-1, Enseignement de la langue et de la culture russe, stages linguistiques (FOSC du 23.06.1998, p. 4286). Nouvelle adresse: rue des Bains 29.
Journal no 8509 du 08.07.2005
(02933350 / CH-660.1.125.998-1)

■ **J.L.F.P.V. je le fais pour vous - Pernoux**, à Lancy, CH-660-0940003-0, entreprise du bâtiment, etc. (FOSC du 14.05.2003, p. 6). Le titulaire a été déclaré en état de faillite par jugement du Tribunal de première instance du 11.04.2005
Journal no 8512 du 08.07.2005
(02933352 / CH-660.0.940.003-0)

■ **JEAN-MAIRET & GILLMAN Sàrl**, à Collonge-Bellerive, CH-660-0841004-4, création, développement et distribution de produits de luxe, etc. (FOSC du 19.04.2004, p. 7). Procuration individuelle a été conférée à Margalef Gil Montserrat, des Ponts-de-Martel, à Collonge-Bellerive.
Journal no 8510 du 08.07.2005
(02933190 / CH-660.0.841.004-4)

■ **Jitsa Diffusion Sàrl**, à Genève, CH-660-1163005-9, achat, vente, distribution et commercialisation, etc. (FOSC du 07.06.2005, p. 7). L'associé Isotton Jean est nommé gérant avec signature individuelle.
Journal no 8511 du 08.07.2005
(02933194 / CH-660.1.163.005-9)

■ **Mansions SA**, à Genève, CH-660-0090996-8, prise et administration de participations à toutes sociétés ou entreprises, etc. (FOSC du 04.10.2004, p. 6). La société est dissoute par suite de faillite prononcée par jugement du Tribunal de première instance du 05.04.2005. Par conséquent sa raison sociale devient: **Mansions SA, en liquidation**.
Journal no 8514 du 08.07.2005
(02932734 / CH-660.0.090.996-8)

■ **MNA SA**, à Genève, CH-660-2552003-5, activité internationale de courtier en assurance, etc. (FOSC du 29.12.2003, p. 9). Nouvelle adresse: rue du Marché 20.
Journal no 8515 du 08.07.2005
(02932736 / CH-660.2.552.003-5)

■ **Mountain Hardwear GmbH**, précédemment à Thalwil, CH-020-4028734-0 (FOSC du 22.02.2005, p. 18). Nouveau siège: Lancy, avenue des Morgines 12, Geneva Business Center. Statuts originaires du 30.03.2004, modifiés en dernier lieu le 05.07.2005. But: production et commercialisation sur le territoire national et à l'étranger d'articles de sport pour la montagne, en particulier d'articles vestimentaires, de chaussures, d'accessoires, d'articles de camping, de sacs de couchage et de sacs à dos. Capital: CHF 20'000. Associée: Columbia Sportswear International AG, qui a transféré son siège de Thalwil à Lancy, pour une part de CHF 20'000. Gérants: Boyle Timothy, des USA, à Portland, OR, USA, et Gils Paul, de Belgique, à Richterswil, lesquels signent individuellement; l'associée n'exerce pas la signature sociale. Organe de publication: Feuille Officielle Suisse du Commerce.
Journal no 8484 du 08.07.2005
(02933138 / CH-020.4.028.734-0)

■ **NOMAD SA**, à Genève, CH-550-0130957-9, commerce de matériel et de logiciels informatiques, etc. (FOSC du 17.06.2005, p. 7). Messere François, Bettex Olivier et Guillermin Jean-Pierre ne sont plus administrateurs; leurs pouvoirs sont radiés. FICOGERE fiduciaire conseil gérances SA n'est plus réviseur. L'adresse avenue du Mail 11 est radiée.
Journal no 8516 du 08.07.2005
(02932738 / CH-550.0.130.957-9)

■ **Ormeca SA**, à Genève, CH-660-0122984-1, toute activité dans le domaine de l'informatique, etc. (FOSC du 15.06.2004, p. 7). La société exploite également des bureaux à Pregny-Chambésy, chemin des Guénandes 9. Adresse actuelle: chemin des Crêts-de-Champel 5.
Journal no 8517 du 08.07.2005
(02932740 / CH-660.0.122.984-1)

■ **Pictet et Cie**, à Genève, CH-660-0021909-1, banque et toutes opérations s'y rattachant, etc. (FOSC du 06.07.2005, p. 11). Pictet Charles-Henri n'est plus associé; ses pouvoirs sont radiés. Procuration collective à deux a été conférée à Pastorini Francesco, d'Italie, à Genève.
Journal no 8518 du 08.07.2005
(02932742 / CH-660.0.021.909-1)

■ **SI Perly-Jura**, à Genève, CH-660-0166973-1, société anonyme, (FOSC du 12.11.2001, p. 8869). Réviseur: GenevAudit SA, à Carouge (GE).
Journal no 8519 du 08.07.2005
(02932744 / CH-660.0.166.973-1)

■ **SLIFORM SA**, à Chêne-Bougeries, CH-660-0817000-3, conception, création et exploitation de centres de remise en forme, etc. (FOSC du 28.10.2004, p. 6). Gontard Patrick n'est plus administrateur; ses pouvoirs sont radiés.
Journal no 8520 du 08.07.2005
(02932746 / CH-660.0.817.000-3)

■ **Société Immobilière Barakat**, à Genève, CH-660-0066959-2, société anonyme (FOSC du 01.09.2003, p. 6). Morisod Bernard n'est plus administrateur; ses pouvoirs sont radiés. De Riedmatten Bernard, de Sion, à Genève, est membre et secrétaire du conseil d'administration avec signature collective à deux. Nouvelle adresse: rue Adrien-Lachenal 20, c/o Arkion SA.
Journal no 8521 du 08.07.2005
(02932748 / CH-660.0.066.959-2)

■ **Société Immobilière Vernier-Jura, en liquidation**, à Carouge (GE), CH-660-0044955-8, société anonyme (FOSC du 27.07.2004, p. 6). La faillite de la société a été prononcée par jugement du Tribunal de première instance du 11.04.2005.
Journal no 8522 du 08.07.2005
(02932750 / CH-660.0.044.955-8)

■ **TRADEX SA LLC, Albany, succursale de Genève**, à Genève, CH-660-1252002-4, commerce dans le domaine des polymères et des matières plastiques (FOSC du 05.11.2004, p. 6). Nouvelle adresse: boulevard des Philosophes 8, c/o Navigest Trust Services and Ship Management SA.
Journal no 8523 du 08.07.2005
(02932752 / CH-660.1.252.002-4)

■ **UNIVEST CORPORATION LIMITED, Rayleigh, succursale de Genève**, à Genève, CH-660-1271004-4, financement de projets, coordination et développement de projets, etc. (FOSC du 17.06.2004, p. 6). Les pouvoirs de Hadjas Omar sont radiés.
Journal no 8524 du 08.07.2005
(02932754 / CH-660.1.271.004-4)

Löschungen
Radiations
Cancellazioni

■ **Bernadette Davaudet épouse van Koningsveld**, à Genève, CH-660-0354003-4, commerce de prêt-à-porter à l'enseigne 'La Maison des Couleurs' (FOSC du 19.02.2003, p. 6). L'inscription est radiée par suite de cessation de l'exploitation.
Journal no 8526 du 08.07.2005
(02932758 / CH-660.0.354.003-4)

■ **Gérald Bouvard**, à Genève, CH-660-0489998-5, bar club à l'enseigne 'Le Mayfair' (FOSC du 08.03.2005, p. 9). La procédure de faillite ayant été clôturée, l'inscription est radiée d'office.
Journal no 8527 du 08.07.2005
(02932760 / CH-660.0.489.998-5)

■ **Société Immobilière Villaronzade C, en liquidation**, à Genève, CH-660-0108955-5, société anonyme (FOSC du 11.09.2003, p. 7). Sa liquidation étant terminée, la société est radiée.
Journal no 8528 du 08.07.2005
(02932762 / CH-660.0.108.955-5)

GL

Neueintragungen
Nouvelles inscriptions
Nuove iscrizioni

■ **Inovartis Schweiz AG**, in Glarus, CH-160.3.004.459-5, c/o Unirevisa Beratungs- und Verwaltungs AG, Spielhof 14a, 8750 Glarus, Aktiengesellschaft (Neueintragung). Statutendatum: 7. 07. 2005. Zweck: An- und Verkauf, Verwaltung, Vermittlung und Vermietung von Immobilien im In- und Ausland. Kauf und Verkauf sowie Verwaltung von Beteiligungen. Verwaltung von Vermögen sowie Ausübung von Treuhandgeschäften jeglicher Art. Handel mit Produkten jeglicher Art. Die Gesellschaft kann sich an anderen Unternehmen beteiligen und sich mit solchen vereinigen. Aktienkapital: CHF 100'000.–. Liberierung Aktienkapital: CHF 100'000.–. Aktien: 100 Inhaberaktien zu CHF 1'000.–. Publikationsorgan: SHAB. Die Mitteilungen an die Aktionäre erfolgen telefonisch. Eingetragene Personen: Foppa, Men Gion, von Chur und Vignogn, in Chur, Mitglied, mit Einzelunterschrift; Revigla Revisionsgesellschaft AG, in Glarus, Revisionsstelle.
Tagebuch Nr. 475 vom 08.07.2005
(02933722 / CH-160.3.004.459-5)

Mutationen
Mutations
Mutazioni

■ **Emera S.A.**, in Glarus, CH-160.3.002.988-1, Beteiligung an Geschäften von öffentlichem oder privatem Charakter in irgendwelcher Form usw, Aktiengesellschaft (SHAB Nr. 44 vom 06. 03. 2003, S. 9, Publ. 892512). Ausgeschiedene Personen und erloschene Unterschriften: Leu, Stefan, von Erlenbach ZH und Rohrbachgraben, in Erlenbach ZH, Mitglied, mit Kollektivunterschrift zu zweien. Eingetragene Personen neu oder mutierend: Moosmann, Dr. Kurt, von Wileroltigen, in Herrliberg, Mitglied, mit Kollektivunterschrift zu zweien.
Tagebuch Nr. 476 vom 08.07.2005
(02933526 / CH-160.3.002.988-1)

■ **Eudoxia SA**, in Glarus, CH-160.3.000.524-0, Erwerb, Verwaltung und Veräusserung von Beteiligungen an kommerziellen, industriellen und finanziellen Unternehmungen jeder Art sowie Erwerb, Verwaltung und Veräusserung von Grundstücken im Ausland usw., Aktiengesellschaft (SHAB Nr. 44 vom 06. 03. 2003, S. 9, Publ. 892514). Ausgeschiedene Personen und erloschene Unterschriften: Leu, Stefan, von Erlenbach ZH und Rohrbachgraben, in Erlenbach ZH, Mitglied, mit Kollektivunterschrift zu zweien. Eingetragene Personen neu oder mutierend: Moosmann, Dr. Kurt, von Wileroltigen, in Herrliberg, Mitglied, mit Kollektivunterschrift zu zweien.
Tagebuch Nr. 477 vom 08.07.2005
(02933528 / CH-160.3.000.524-0)

■ **M. FREY WILLE LUZERN AG**, bisher in Luzern, CH-020.3.019.733-6, Vertrieb von Schmuck, Aktiengesellschaft (SHAB Nr. 26 vom 10. 02. 2003, S. 10, Publ. 853896). Gründungsstatuten: 22.05.1975. Statutenänderung: 23. 06. 2005. Firma neu: **FREY WILLE (SCHWEIZ) AG**. Sitz neu: Glarus. Domizil neu: c/o UMBERG TREUHAND AG, Landstrasse 19, 8750 Glarus. Zweck neu: Vertrieb vorwiegend in der Schweiz von Schmuck und kunstgewerblichen Gegenständen, die durch Gesellschaften der M. Frey Wille Gruppe hergestellt werden. Die Gesellschaft kann Liegenschaften und Beteiligungen erwerben, verwalten und veräussern sowie Zweigniederlassungen und Tochtergesellschaften in der Schweiz und im Ausland errichten. Aktienkapital: CHF 200'000.–. Liberierung Aktienkapital: CHF 200'000.–. Aktien: 200 Namenaktien zu CHF 1'000.–. Publikationsorgan: SHAB. Mitteilungen: Mitteilungen an die Aktionäre erfolgen durch Brief an die im Aktienbuch verzeichneten Adressen. Vinkulierung: Die Übertragbarkeit der Namenaktien ist nach Massgabe der Statuten beschränkt. Ausgeschiedene Personen und erloschene Unterschriften: Schurtenberger, Doris, von Rothenburg und Dallenwil, in Zürich, Mitglied, mit Kollektivunterschrift zu zweien. Eingetragene Personen neu oder mutierend: Wille, Dr. Friedrich, österreichischer Staatsangehöriger, in Wien (A), Präsident, mit Kollektivunterschrift zu zweien [wie bisher]; Umberg, Hans, von Glarus und Flums, in Glarus, Mitglied, mit Kollektivunterschrift zu zweien [wie bisher]; VTB Verwaltungs- Treuhand & Beratungs AG, in Niederurnen, Revisionsstelle [wie bisher]; Kundert, Peter, von Schwanden GL, in Niederurnen, Mitglied, mit Kollektivunterschrift zu zweien.
Tagebuch Nr. 478 vom 08.07.2005
(02933530 / CH-020.3.019.733-6)

■ **Mica Risk Consult AG**, in Glarus, CH-020.3.003.551-7, Versicherungsberatung sowie Verwaltung von Versicherungsverträgen aller Art, Aktiengesellschaft (SHAB Nr. 123 vom 28. 06. 2005, S. 9, Publ. 2903398). Die Gesellschaft ist nun ohne Domizil und ohne Organe. Ausgeschiedene Personen und erloschene Unterschriften: Schälchli, Andreas, von Altikon, in Adlikon, mit Kollektivprokura zu zweien; Gross, Urs, von Brütten, in Elsau, Mitglied, mit Einzelunterschrift.
Tagebuch Nr. 479 vom 08.07.2005
(02933532 / CH-020.3.003.551-7)

■ **nova sport ag**, in Mollis, CH-160.3.004.431-2, Fabrikation sowie Handel und Vertrieb von Sportartikeln aller Art, insbesondere Entwicklung und Herstellung von Skifellen sowie Befestigungssysteme für Skifelle, Aktiengesellschaft (SHAB Nr. 86 vom 04. 05. 2005, S. 9, Publ. 2823670). Eingetragene Personen neu oder mutierend: Rindlisbacher, Reto, von Luzern und Escholzmatt, in Horw, Mitglied, mit Kollektivunterschrift zu zweien.
Tagebuch Nr. 480 vom 08.07.2005
(02933534 / CH-160.3.004.431-2)

GR

Neueintragungen
Nouvelles inscriptions
Nuove iscrizioni

■ **Bastelshop Chur Mazenauer AG**, in Chur, CH-350.3.008.545-9, Reichsgasse 59/61, 7000 Chur, Aktiengesellschaft (Neueintragung). Statutendatum: 29. 06. 2005. Zweck: Den Kauf, Verkauf von und Handel mit Bastelartikeln, Handwerkskleinmaterialien, Büromaterial und ähnlichen Produkten aller Art für den Privat- und gewerblichen Gebrauch, insbesondere den Betrieb eines entsprechenden Detailhandelsgeschäfts. Die Gesellschaft kann Zweigniederlassungen und Tochtergesellschaften im In- und Ausland errichten und sich an anderen Unternehmen im In- und Ausland beteiligen. Die Gesellschaft kann Grundstücke erwerben, halten und veräussern. Aktienkapital: CHF 100'000. Liberierung Aktienkapital: CHF 100'000. Aktien: 100 Namenaktien zu CHF 1 000. Qualifizierte Tatbestände: Sacheinlage/Sachübernahme: Die Gesellschaft übernimmt bei der Gründung das Geschäft der im Handelsregister eingetragenen Einzelfirma Bastelshop E. Mazenauer, in Chur, gemäss Sacheinlage-/Sachübernahmevertrag vom 30.06.2005 und Übernahmebilanz vom 26.4.2005 per 31.12.2004 mit Aktiven von CHF 244 863 und Passiven (Fremdkapital) von CHF 62'250.42, wofür 100 Namenaktien zu CHF 1 000 ausgegeben und CHF 82'612.58 als Forderung gutgeschrieben werden. Publikationsorgan: SHAB. Die Mitteilungen der Gesellschaft an die Aktionäre erfolgen brieflich an die im Aktienbuch verzeichneten Adressen. Vinkulierung: Die Übertragbarkeit der Namenaktien ist nach Massgabe der Statuten beschränkt. Eingetragene Personen: Mazenauer, Robert-Eugen, von Appenzell, in Zizers, Mitglied, mit Einzelunterschrift; Mazenauer, Robert, von Chur und Appenzell, in Chur, Geschäftsführer, mit Einzelunterschrift; Chada Control AG, in Chur, Revisionsstelle.
Tagebuch Nr. 1832 vom 08.07.2005
(02933300 / CH-350.3.008.545-9)

■ **Casutt & Cavelti Bodenbeläge GmbH**, in Falera, CH-350.4.001.717-2, Seraina 104, 7153 Falera, Gesellschaft mit beschränkter Haftung (Neueintragung). Statutendatum: 7. 07. 2005. Zweck: Verlegen, reparieren, erneuern, einkaufen und verkaufen von Bodenbelägen aller Art. Die Gesellschaft kann Zweigniederlassungen errichten, sich an anderen Unternehmen beteiligen sowie andere Unternehmen erwerben oder erworbene Unternehmen verkaufen. Sie kann Liegenschafteh und Wertschriften erwerben, verwalten und verkaufen. Sie kann Darlehen aufnehmen und gewähren, Garantien und andere Sicherheiten stellen, Immaterialgüterrechte erwerben, verwalten und verwerten. Stammkapital: CHF 30'000. Publikationsorgan: SHAB. Eingetragene Personen: Casutt, Urs, von Falera, in Falera, Gesellschafter und Geschäftsführer, mit Einzelunterschrift, mit einer Stammeinlage von CHF 15'000; Cavelti, Remo, von Sagogn, in Sagogn, Gesellschafter und Geschäftsführer, mit Einzelunterschrift, mit einer Stammeinlage von CHF 15'000.
Tagebuch Nr. 1833 vom 08.07.2005
(02933302 / CH-350.4.001.717-2)

■ **Ruschein-Tourismus GmbH**, in Ruschein, CH-350.4.001.718-8, St. Antoni 36a, 7154 Ruschein, Gesellschaft mit beschränkter Haftung (Neueintragung). Statutendatum: 29. 04. 2005. Zweck: Im Tourismus- sowie Eventsegment alle Prozesse von der Werbung über die Warenbeschaffung bis zur Betreuung administrativ, logistisch und vertriebsmässig abzuwickeln. Dies beinhaltet sowohl den An- und Verkauf wie die Vermittlung von Liegenschaften und den Handel mit Waren aller Art sowie das Erbringen von Dienstleistungen, insbesondere im Bereich Marketing und Consulting. Des weiteren bzweckt die Gesellschaft, alle Prozesse der Informatik gemäss ISO 9001 abzuwickeln. Die Gesellschaft kann Zweigniederlassungen und Tochtergesellschaften errichten, sich an anderen Gesellschaften des In- und Auslandes beteiligen, gleichartige oder verwandte Unternehmen erwerben oder sich mit solchen zusammenschliessen. Stammkapital: CHF 20'000. Publikationsorgan: SHAB. Eingetragene Personen: Viva Surselva GmbH, in Ruschein, Gesellschafterin, ohne Zeichnungsberechtigung, mit einer Stammeinlage von CHF 4'000; Menzli Sport AG, in Ilanz, Gesellschafterin, ohne Zeichnungsberechtigung, mit einer Stammeinlage von CHF 2'000; Getzmann, Iris, von Zug, in Ruschein, Gesellschafterin, ohne Zeichnungsberechtigung, mit einer Stammeinlage von CHF 2'000; Maissen, Beni, von Ladir, in Ladir, Gesellschafter, ohne Zeichnungsberechtigung, mit einer Stammeinlage von CHF 2'000; Alpkorporation Ruschein, in Ruschein, Gesellschafterin, ohne Zeichnungsberechtigung, mit einer Stammeinlage von CHF 2'000; Softcom Consulting AG, in Ruschein, Gesellschafterin, ohne Zeichnungsberechtigung, mit einer Stammeinlage von CHF 2'000; Maag, Reinhard, von Bachenbülach, in Ruschein, Gesellschafter, ohne Zeichnungsberechtigung, mit einer Stammeinlage von CHF 2'000; Schiess, Stefan, von Basel und Herisau, in Ladir, Gesellschafter, ohne Zeichnungsberechtigung, mit einer Stammeinlage von CHF 2'000; IC Surselva AG, in Ilanz, Gesellschafterin, ohne Zeichnungsberechtigung, mit einer Stammeinlage von CHF 2'000; Cajochen, Robert, von Ruschein, in Ruschein, Geschäftsführer, mit Einzelunterschrift.
Tagebuch Nr. 1834 vom 08.07.2005
(02933304 / CH-350.4.001.718-8)

Mutationen
Mutations
Mutazioni

■ **Baumaterial Domus Alpina AG**, in Samedan, CH-350.3.000.221-2, il commercio di materiali di costruzione di ogni tipo, l'acqisto degli immobili necessari per questo commercio, società anonima (FUSC no. 251 del 31. 12. 2003, pagina 10, publ. 2055550). Persone dimissionarie e firme cancellate: Fiduciar Treuhand AG Chur, in Chur, ufficio di revisione. Nuove persone iscritte o modifiche: CLC Samedan AG, in Samedan, ufficio di revisione.
Giornale no 1846 del 08.07.2005
(02933324 / CH-350.3.000.221-2)

■ **beam design giger**, in Seewis im Prättigau, CH-350.1.006.584-5, Webdesign, Webpublishing und grafische Arbeiten, Einzelfirma (SHAB Nr. 8 vom 12. 01. 2001, S. 271). Firma neu: **Sechstagewerk Thomas Giger**. Domizil neu: Falada 76 A, 7212 Seewis Dorf.
Tagebuch Nr. 1835 vom 08.07.2005
(02933306 / CH-350.1.006.584-5)

■ **EAV Consulting Erich A. Vuk**, bisher in Winterthur, CH-020.1.042.172-0, Beratung und Betreuung bei Versicherungsfragen, Einzelfirma (SHAB Nr. 234 vom 04. 12. 2003, S. 20, Publ. 2012176). Sitz neu: Tujetsch. Domizil neu: Via Alpsu 4/29, 7188 Sedrun. Zweck: Beratung und Betreuung bei Versicherungsfragen; Vermittlung von Versicherungsabschlüssen; Vorsorgeanalysen; Begleitung bei und Erledigung von Versicherungsangelegenheiten aller Art. Eingetragene Personen neu oder mutierend: Vuk, Erich Anton, österreichischer Staatsangehöriger, in Sedrun (Tujetsch), Inhaber, mit Einzelunterschrift [bisher: in Winterthur].
Tagebuch Nr. 1836 vom 08.07.2005
(02933308 / CH-020.1.042.172-0)

■ **Halli Galli Arosa GmbH**, in Arosa, CH-350.4.000.922-7, Führung eines Gastronomiebetriebes, Gesellschaft mit beschränkter Haftung (SHAB Nr. 1 vom 03. 01. 2001, S. 22). Statutenänderung: 23. 06. 2005. Firma neu: **MFN Handels und Beratungs GmbH**. Zweck neu: Das Anbieten von Beratungsdienstleistungen sowie der Handel mit Produkten aller Art. Die Gesellschaft kann Lizenzen und Patente erwerben, verwalten und verwerten. Sie kann sich an anderen Unternehmen beteiligen. Ausgeschiedene Personen und erloschene Unterschriften: Wild, Josef, von Appenzell, in St. Gallen, Geschäftsführer, mit Einzelunterschrift. Eingetragene Personen neu oder mutierend: Sakoparnik, Karin, von Abtwil, in St. Gallen, Geschäftsführerin, mit Einzelunterschrift.
Tagebuch Nr. 1837 vom 08.07.2005
(02933310 / CH-350.4.000.922-7)

■ **Incobi SA**, in Cama, CH-350.3.002.860-2, l'effetuazione d'operazioni di transito, l'assunzione e la concessione di rappresentanze, operazioni d'importazione ed esportazione di generi diversi ecc. società anonima (FUSC no. 216 del 10. 11. 2003, pagina 7, publ. 1252758). Questa ragione sociale è cancellata d'ufficio nel registro di commercio del cantone dei Grigioni, avendo trasferito la sua sede a Massagno, dove è iscritta sotto la nuova ragione sociale 'Booktec AG' (FUSC no. 126 del 1.07.2005, pag. 19).
Giornale no 1847 del 08.07.2005
(02933326 / CH-350.3.002.860-2)

■ **Integri Versicherungstreuhand AG**, in Disentis/Mustér, CH-350.3.006.305-9, Beratung und Vermittlung in Versicherungsangelegenheiten, Aktiengesellschaft (SHAB Nr. 246 vom 17. 12. 1999, S. 8568). Statutenänderung: 7. 07. 2005. Firma neu: **GRISCHABROKE Disentis AG**. Zweck neu: Die Erbringung von Dienstleistungen aller Art auf dem Gebiet der unabhängigen Versicherungsberatung, der Versicherungstreuhand, der Vermittlung von Bank- und Versicherungsprodukten sowie die Vermittlung und Durchführung von allgemeinen Treuhand- und Revisionsarbeiten. Die Gesellschaft ist berechtigt, Zweigniederlassungen zu errichten, den Betrieb verwandter Geschäftszweige aufzunehmen, sich an Unternehmen aller Art zu beteiligen, Liegenschaften zu erwerben, zu verwalten und zu veräussern.
Tagebuch Nr. 1838 vom 08.07.2005
(02933312 / CH-350.3.006.305-9)

■ **La Tgoma GmbH**, in Lantsch/Lenz, CH-350.4.001.326-2, Erwerb, Erstellung und Veräusserung von Immobilien, deren Finanzierung und Verwaltung sowie Erbringung aller mit Immobilien zusammenhängenden Dienstleistungen, Gesellschaft mit beschränkter Haftung (SHAB Nr. 73 vom 16. 04. 2003, S. 9, Publ. 952888). Statutenänderung: 28. 06. 2005. Stammkapital neu: CHF 150'000 [bisher: CHF 20'000]. Qualifizierte Tatbestände neu: Sacheinlage/ Sachübernahme: Die Gesellschaft übernimmt bei der Kapitalerhöhung vom 28.6.2005 das Geschäft der im Handelsregister eingetragenen Einzelfirma Anton Maissen, Lantsch/Lenz, gemäss Übernahmebilanz per 1.1.2005 und Sacheinlage-/Sachübernahmevertrag vom 9.6.2005 mit Aktiven von CHF 873'757.30 und Passiven (Fremdkapital) von CHF 737'599.57, wovon CHF 130'000 auf das Stammkapital angerechnet und CHF 6'157.73 als Forderung gutgeschrieben werden. Ausgeschiedene Personen und erloschene Unterschriften: Maissen, Elisabeth, von Sumvitg, in Lantsch/Lenz, Gesellschafterin, ohne Zeichnungsberechtigung, mit einer Stammeinlage von CHF 2'000; Maissen, Anton, von Sumvitg, in Lantsch/Lenz, Gesellschafter und Geschäftsführer, mit Einzelunterschrift, mit einer Stammeinlage von CHF 150'000 [bisher: mit einer Stammeinlage von CHF 10'000].
Tagebuch Nr. 1839 vom 08.07.2005
(02933012 / CH-350.4.001.326-2)

■ **Macutil Finanziaria SA**, in Chur, CH-350.3.003.563-3, Finanzierung von über Tochtergesellschaften zu vermittelnden und durchzuführenden Handelsgeschäften, vornehmlich auf dem Gebiet des Maschinenbaus sowie die direkte Vermittlung und Durchführung, Aktiengesellschaft (SHAB Nr. 111 vom 11. 06. 2004, S. 10, Publ. 2305318). Ausgeschiedene Personen und erloschene Unterschriften: BDO Visura, in Zürich, Revisionsstelle. Eingetragene Personen neu oder mutierend: Wirtschaftsprüfung Trevisca AG, in Baar, Revisionsstelle.
Tagebuch Nr. 1840 vom 08.07.2005
(02933314 / CH-350.3.003.563-3)

■ **Montres Breil & Wyler Vetta SA**, in Breil/Brigels, CH-660.0.899.991-3, Forschung, Entwicklung, Kontrolle, Regulierung, Förderung, Vertrieb, Vertretung und Handel mit jeglichen Produkten der Uhrenbranche usw. Aktiengesellschaft (SHAB Nr. 127 vom 05. 07. 1999, S. 4527). Die Gesellschaft ist infolge Verlegung des Sitzes nach Genf, wo sie unter der neuen Firma 'Montres Wyler SA Genève' eingetragen wurde (SHAB vom 28.06.2005, S. 8) im Handelsregister des Kantons Graubünden von Amtes wegen erloschen.
Tagebuch Nr. 1841 vom 08.07.2005
(02933316 / CH-660.0.899.991-3)

■ **RIGOM SA**, in Lostallo, CH-350.3.008.059-2, la società si prefigge quale scopo lo smaltimento ed il riciclaggio di materiali di materiali di scarto e rifiuti, società anonima (FUSC no. 189 del 29. 09. 2004, pagina 9, publ. 2469788). Nuove persone iscritte o modifiche: Demers, Johannus Maria Wilhelmus, cittadino olandese, in Paradiso, direttore, con firma individuale.
Giornale no 1848 del 08.07.2005
(02933026 / CH-350.3.008.059-2)

■ **Vogel & Co.**, in Untervaz, CH-350.2.000.631-7, Handelsgärtnerei, Kollektivgesellschaft (SHAB Nr. 233 vom 06. 10. 1983, S. 3448). Zweck neu: Handel mit Immobilien.
Tagebuch Nr. 1842 vom 08.07.2005
(02933318 / CH-350.2.000.631-7)

Löschungen
Radiations
Cancellazioni

■ **Anton Maissen**, in Lantsch/Lenz, CH-350.1.002.402-5, Betrieb des Restaurants 'La Tgoma', Einzelfirma (SHAB Nr. 73 vom 27. 03. 1984, S. 1070). Vermögensübertragung: Der Geschäftsinhaber überträgt gemäss Vertrag vom 9.6.2005 und Bilanz per 1.1.2005 Aktiven von CHF 873'757.30 und Passiven (Fremdkapital) von CHF 737'599.57 auf die La Tgoma GmbH, in Lantsch/Lenz (CH 350.4.001.326-2). Gegenleistung: Den infolge Vermögensübertragung um CHF 130'000 erhöhten Stammanteil von CHF 150'000 an der La Tgoma GmbH, in Lantsch/Lenz (CH 350.4.001.326-2) sowie Gutschrift einer Forderung von CHF 6'157.73. Die Einzelfirma wird im Handelsregister gelöscht.
Tagebuch Nr. 1843 vom 08.07.2005
(02933016 / CH-350.1.002.402-5)

■ **Bastelshop E. Mazenauer**, in Chur, CH-350.1.002.308-3, Handel mit Bastelmaterialien, Einzelfirma (SHAB Nr. 224 vom 20. 11. 2003, S. 7, Publ. 1269202). Die Aktiven und Passiven sind an die neu gegründete Bastelshop Chur Mazenauer AG, in Chur, übergangen. Die Firma ist erloschen.
Tagebuch Nr. 1844 vom 08.07.2005
(02933320 / CH-350.1.002.308-3)

■ **Fester SA in liquidazione**, in Mesocco, CH-350.3.001.806-1, la compra, la vendita nonché la gestione di beni mobili ed immobili solo all'estero, la partecipazione ad imprese commerciali ed industriali, l'amministrazione del patrimonio di proprietà. Società anonima (FUSC no. 104 del 01. 06. 2005, pagina 7, publ. 2862310). La società è cancellata avendo il consenso dell'autorità fiscale cantonale.
Giornale no 1849 del 08.07.2005
(02933328 / CH-350.3.001.806-1)

■ **Icar AG in Liquidation**, in Chur, CH-350.3.002.690-4, An- und Verkauf von Wertschriften und Beteiligungen jeder Art sowie deren Verwaltung und die Durchführung von Finanzierungen, Aktiengesellschaft (SHAB Nr. 167 vom 30. 08. 2004, S. 7, Publ. 2425406). Liquidation beendet. Die Gesellschaft wird mit Bestätigung des Revisors vom 10.01.2005 vor Ablauf des Sperrjahres gelöscht. Eingetragene Personen neu oder mutierend:
Tagebuch Nr. 1845 vom 08.07.2005
(02933322 / CH-350.3.002.690-4)

■ **Lintar SA in liquidazione**, in Roveredo GR, CH-350.3.002.267-7, l'acquisto, la vendita, l'amministrazione di beni mobili ed immobili, la gestione di titoli azionari e di quote di società, la partecipazione a società o imprese. Società anonima (FUSC no. 212 del 01. 11. 2004, pagina 9, publ. 2522412). La società è cancellata avendo il consenso dell'autorità fiscale cantonale.
Giornale no 1850 del 08.07.2005
(02933330 / CH-350.3.002.267-7)

■ **Premet Company AG**, in Roveredo GR, CH-350.3.005.128-3, partecipazione a società ed imprese commerciali, industriali, finanziarie ed immobiliari, acquisto, vendita, am-

ministrazione di azioni e quote di società nazionali ed estere e di beni immobili. Società anonima (FUSC no. 157 del 19. 08. 2003, pagina 7, publ. 1135294). Con atto pubblico del 22.08.2003, la società ha deciso di trasferire la propia sede a Torino (IT), dove risulta iscritta nel Registro delle Imprese di Torino il 22.10.2003, con il numero di iscrizione: 80014010013, sotto la nuova ragione 'PREMET COMPANY DI GERINO SERGIO & C. S.A.S.' e adattando la trasformazione della società da anonima di diritto svizzero in società di diritto italiano. I richiedenti attestano che tutti i creditori sono stati tacitati o garantiti. La società è cancellata.
Giornale no 1851 del 08.07.2005
(02933332 / CH-350.3.005.128-3)

JU

Neueintragungen
Nouvelles inscriptions
Nuove iscrizioni

■ **Etienne Chavanne S.A., succursale de Porrentruy**, à Porrentruy, CH-670.9.003.744-7, Chemin des Grandes-Vies 19, 2900 Porrentruy, nouvelle succursale. Raison sociale du siège principal: Etienne Chavanne S.A. Nature juridique du siège principal: Société anonyme. Siège principal: Delémont. Date des statuts du siège principal: 18.01.1996. Inscription au registre du commerce du siège principal: 02.11.1981. But du siège principal: Exploitation d'un bureau d'architecture, construction, achat et vente d'immeubles. Personnes inscrites: Chavanne, Etienne, de Coeuve, à Moutier, président, avec signature collective à deux; Haldemann, Yvonnick, de Eggiwil, à Rebeuvelier, secrétaire et directeur de la succursale, avec signature individuelle.
Journal no 662 du 08.07.2005
(02932778 / CH-670.9.003.744-7)

■ **Jean Montres Sàrl**, à Mervelier, CH-670.4.003.745-4, Route de Montsevelier 20, 2827 Mervelier, nouvelle société à responsabilité limitée. Date des statuts: 8. 07. 2005. But: Assemblage de composants horlogers de haute qualité. Capital social: CHF 20'000.–. Reprise de biens envisagée: la société a l'intention d'acquérir de M. Gérard Sautebin, à Mervelier, des machines, de l'outillage et du mobilier pour le prix maximum de CHF 20'000. Organe de publication: FOSC. Personnes inscrites: Sautebin, Jean-François, de Mervelier, à Mervelier, associé et gérant, avec signature individuelle, pour une part sociale de CHF 19'000.–; Sautebin-Tschiegg, Corinne, de La Scheulte et Mervelier, à Mervelier, associée, sans droit de signature, pour une part sociale de CHF 1'000.–.
Journal no 663 du 08.07.2005
(02932794 / CH-670.4.003.745-4)

Mutationen
Mutations
Mutazioni

■ **Fibufix S.A.**, à Movelier, CH-670.3.001.390-6, Exploitation d'un bureau fiduciaire. Société anonyme (FOSC no 129 du 06. 07. 2005, p. 13, publ. 2918676). Succursale: [biffé: Laufon].
Journal no 664 du 08.07.2005
(02932796 / CH-670.3.001.390-6)

■ **Lora S.A.**, à Delémont, CH-217.0.130.357-7, Acquisition et administration de participations. Société anonyme (FOSC no 210 du 28. 10. 2004, p. 7, publ. 2518846). Modification des statuts: 7. 07. 2005. Fusion: reprise des actifs et passifs de 'Centre La Croisée S.A.', à Delémont (CH-670.3.001.817-8), selon contrat de fusion du 30.06.2005 et bilan au 31.12.2004, présentant des actifs de CHF 572'667,66, des passifs envers les tiers de CHF 376'714,70, soit un actif net de CHF 195'952,96. La société reprenante détenant l'ensemble des actions de la société transférante, la fusion ne donne pas lieu à une augmentation du capital, ni à une attribution d'actions. Nouvelle adresse: Rue Emile-Boéchat 87, 2800 Delémont. Nouveau but: Exploitation de centres de sports et de loisirs en tous genres. Personne et signature radiée: Audit Transjurane SA, à Delémont, organe de révision. Inscription ou modification de personne: Fiduciaire Juravenir SA, à Delémont, organe de révision.
Journal no 665 du 08.07.2005
(02932990 / CH-217.0.130.357-7)

■ **MFM Manège des Franches-Montagnes SA**, à Saignelégier, CH-674.3.000.072-1, Contribuer à la promotion de la production chevaline indigène, aux activités des éleveurs et des utilisateurs de chevaux, ainsi qu'au développement des sports équestres. Société anonyme (FOSC no 79 du 25. 04. 2005, p. 8, publ. 2807012). Modification des statuts: 5. 07. 2005. Nouveau capital-actions: CHF 235'000 [précédemment: CHF 200'000.–], entièrement libéré. Nouvelles actions: 2'350 actions nominatives de CHF 100.– [précédemment: 2'000 actions nominatives de CHF 100.–].
Journal no 666 du 08.07.2005
(02932810 / CH-674.3.000.072-1)

Löschungen
Radiations
Cancellazioni

■ **Centre La Croisée S.A.**, à Delémont, CH-670.3.001.817-8, Exploitation de centres de tennis, d'autres sports et de loisirs, Société anonyme (FOSC no 178 du 14. 09. 2004, p. 7, publ. 2447636). Les actifs et les passifs envers les tiers sont repris par la société 'Lora S.A.', à Delémont (CH-217.0.130.357-7). La société est radiée par suite de fusion.
Journal no 667 du 08.07.2005
(02932992 / CH-670.3.001.817-8)

LU

Neueintragungen
Nouvelles inscriptions
Nuove iscrizioni

■ **Dub 'n' Roll Roland Röllin**, in Weggis, CH-100.1.785.414-4, Gotthardstrasse 77, 6353 Weggis, Einzelfirma (Neueintragung). Zweck: Führung eines Bistro-Marktes; Handel mit und Vertrieb von Waren aller Art. Eingetragene Personen: Röllin, Roland, von Menzingen, in Küssnacht am Rigi, Inhaber, mit Einzelunterschrift; Röllin, Thekla, deutsche Staatsangehörige, in Küssnacht am Rigi, mit Einzelunterschrift.
Tagebuch Nr. 3812 vom 08.07.2005
(02933558 / CH-100.1.785.414-4)

■ **Forster's CareChoice**, in Littau, CH-100.1.785.415-2, Ruopigenhöhe 14, 6015 Reussbühl, Einzelfirma (Neueintragung). Zweck: Entwicklung von Verfahren für die Energetisierung von Lebensmitteln mittels instrumenteller Biokommunikation; Produktion energetisch wertvoller Produkte. Eingetragene Personen: Forster, Frank, österreichischer Staatsangehöriger, in Littau, Inhaber, mit Einzelunterschrift.
Tagebuch Nr. 3813 vom 08.07.2005
(02933560 / CH-100.1.785.415-2)

■ **Josef Theiler Möbel-, Innenausbau**, in Luzern, CH-100.1.785.416-8, Neustadtstrasse 24a, 6003 Luzern, Einzelfirma (Neueintragung). Zweck: Betrieb einer Schreinerei sowie einer Möbelwerkstätte. Eingetragene Personen: Theiler, Josef, von Entlebuch, in Stans, Inhaber, mit Einzelunterschrift.
Tagebuch Nr. 3814 vom 08.07.2005
(02933562 / CH-100.1.785.416-8)

■ **Montrix Monterrubio Macia**, in Littau, CH-100.1.785.417-3, Waldstrasse 5, 6015 Reussbühl, Einzelfirma (Neueintragung). Zweck: Ausführungen von Sachtransporten; Betrieb eines Kurierdienstes, insbesondere von Paketen und Briefen. Eingetragene Personen: Monterrubio Macia, Robert, spanischer Staatsangehöriger, in Littau, Inhaber, mit Einzelunterschrift.
Tagebuch Nr. 3815 vom 08.07.2005
(02933564 / CH-100.1.785.417-3)

■ **Paintball Arena GmbH**, in Buchrain, CH-100.4.785.418-3, Dorfstrasse 41, 6035 Perlen, Gesellschaft mit beschränkter Haftung (Neueintragung). Statutendatum: 23. 06. 2005. Zweck: Organisation von Paintball-Events; Handel mit und Verkauf von Waren aller Art, insbesondere Paintball-Artikel. Stammkapital: CHF 51'000.–. Qualifizierte Tatbestände: Gemäss Sacheinlagevertrag vom 23.06.2005 übernimmt die Gesellschaft von Marco Marti, von Ebersecken, in Littau und Patrick Geiser, von Eschenbach LU und Roggliswil, in Inwil, diverse Einrichtungsgegenstände gemäss Auflistung im Sacheinlagevertrag, alles im Gesamtwerte und zum Gesamtpreise von CHF 51'000.–, welcher Betrag voll an das Stammkapital angerechnet wird. Publikationsorgan: SHAB. Eingetragene Personen: Marti, Marco, von Ebersecken, in Littau, Gesellschafter und Geschäftsführer, mit Einzelunterschrift, mit einer Stammeinlage von CHF 34'000.–; Geiser, Patrick, von Eschenbach LU und Roggliswil, in Inwil, Gesellschafter und Geschäftsführer, mit Einzelunterschrift, mit einer Stammeinlage von CHF 17'000.–.
Tagebuch Nr. 3816 vom 08.07.2005
(02933566 / CH-100.4.785.418-3)

■ **rodix reto odermatt gmbh**, in Rain, CH-100.4.785.419-9, Chänelmatt 15, 6026 Rain, Gesellschaft mit beschränkter Haftung (Neueintragung). Statutendatum: 7. 07. 2005. Zweck: Beratung, Entwicklung und Verkauf von Instrumenten und Methoden zur Erfassung, Analyse und Controlling von Dienst- und Arbeitsleistungen, insbesondere im Gesundheitswesen; Erwerb und Veräusserung von Grundstücken; Beteiligungen. Stammkapital: CHF 30'000.–. Publikationsorgan: SHAB. Eingetragene Personen: Odermatt, Reto, von Dallenwil, in Rain, Gesellschafter und Geschäftsführer, mit Einzelunterschrift, mit einer Stammeinlage von CHF 20'000.–; Odermatt, Heidi, von Dallenwil und Ohmstal, in Rain, Gesellschafterin, ohne Zeichnungsberechtigung, mit einer Stammeinlage von CHF 10'000.–.
Tagebuch Nr. 3817 vom 08.07.2005
(02933568 / CH-100.4.785.419-9)

■ **Thomas Fellmann GmbH**, in Reiden, CH-100.4.785.413-1, Bahnhofstrasse 12 A, 6260 Reiden, Gesellschaft mit beschränkter Haftung (Neueintragung). Statutendatum: 14. 06. 2005, 30. 06. 2005, 6. 07. 2005. Zweck: Führung eines Detailhandels- und Dienstleistungsbetriebs; Beteiligungen; Erwerb oder Veräusserung von Grundstücken. Stammkapital: CHF 50'000.–. Qualifizierte Tatbestände: Gemäss Sacheinlage- und Sachübernahmevertrag (Übertragungsvertrag) vom 14.06.2005 und Nachtrag vom 30.06.2005 übernimmt die Gesellschaft von Thomas Fellmann, von Langnau b. Reiden, in Reiden, seine Einzelfirma Thomas Fellmann, in Reiden (CH-100.1.024.592-9), mit sämtlichen Aktiven, deren Wert zusammen CHF 551'636.28 beträgt und dem gesamten Fremdkapital im Werte von CHF 454'760.50 zum Preise von CHF 96'875.78, wovon CHF 50'000.– an das Stammkapital angerechnet und CHF 46'875.78 als Forderung gutgeschrieben werden. Publikationsorgan: SHAB. Eingetragene Personen: Fellmann, Thomas, von Langnau b. Reiden, in Reiden, Gesellschafter und Geschäftsführer, mit Einzelunterschrift, mit einer Stammeinlage von CHF 49'000.–; Harrer, Dietmar, von Strengelbach, in Strengelbach, Gesellschafter, mit Einzelunterschrift, mit einer Stammeinlage von CHF 1'000.–.
Tagebuch Nr. 3818 vom 08.07.2005
(02933004 / CH-100.4.785.413-1)

Mutationen
Mutations
Mutazioni

■ **Bodum Holding AG**, in Triengen, CH-100.3.016.841-9, Erwerb, Halten und Verwalten von dauernden Beteiligungen von rechtlich selbständigen Gesellschaften sowie deren Finanzierung, Aktiengesellschaft (SHAB Nr. 89 vom 12. 05. 2003, S. 8, Publ. 985124). Eingetragene Personen neu oder mutierend: Bodum, Joergen, dänischer Staatsangehöriger, in Horw, Mitglied, mit Kollektivunterschrift zu zweien [bisher: Geschäftsführer]; Holck Andersen, Vagn, dänischer Staatsangehöriger, in Vedbaek (DK), Mitglied, mit Kollektivunterschrift zu zweien; Gonzalez, Alexander, von Littau, in Luzern, Mitglied, mit Kollektivunterschrift zu zweien [bisher: in Rothenburg].
Tagebuch Nr. 3819 vom 08.07.2005
(02933570 / CH-100.3.016.841-9)

■ **Gebrüder Meier AG**, in Emmen, CH-100.9.020.109-5, Fabrikation und Instandhaltung von sowie Handel mit elektrischen Maschinen und Anlagen, insbesondere Elektromotoren, Generatoren, Notstromaggregaten, Transformatoren, unterbruchslosen..: Zweigniederlassung (SHAB Nr. 85 vom 04. 05. 2004, S. 10, Publ. 2245080), mit Hauptsitz in: Regensdorf. Ausgeschiedene Personen und erloschene Unterschriften: Frey, Dr. Erich, von Zürich, in Geroldswil, Mitglied, mit Kollektivunterschrift zu zweien; Ott, Markus, von Biberstein, in Lotzwil, mit Kollektivprokura zu zweien. Eingetragene Personen neu oder mutierend: Furrer, Jörg, von Luzern, in Luzern, mit Kollektivprokura zu zweien.
Tagebuch Nr. 3820 vom 08.07.2005
(02933572 / CH-100.9.020.109-5)

■ **Kaktus Informatik & Elektronik AG**, in Rickenbach LU, CH-100.3.007.244-7, Handel mit Gütern der Elektronik und angrenzender Bereiche, insbesondere der Informatikbranche und Unterhaltung, Aktiengesellschaft (SHAB Nr. 71 vom 14. 04. 2003, S. 9, Publ. 948086). Ausgeschiedene Personen und erloschene Unterschriften: Estermann, Claudia, von Gunzwil, in Rickenbach LU, Mitglied, mit Einzelunterschrift. Eingetragene Personen neu oder mutierend: Schenker, Markus, von Rickenbach LU, in Rickenbach LU, Mitglied, mit Einzelunterschrift [bisher: Präsident].
Tagebuch Nr. 3821 vom 08.07.2005
(02933574 / CH-100.3.007.244-7)

■ **Key Net AG**, in Littau, CH-100.3.019.439-2, Beratung von Unternehmen in Netzwerk- und Kommunikationsbelangen, Aktiengesellschaft (SHAB Nr. 207 vom 28. 10. 2003, S. 9, Publ. 1233014). Statutenänderung: 7. 07. 2005. Liberierung Aktienkapital neu: CHF 100'000.–. [Weitere Aenderungen berühren keine publikationspflichtigen Tatsachen.]. Eingetragene Personen neu oder mutierend: B + S Universal Treuhand AG, in Malters, Revisionsstelle [bisher: B + S Universal Treuhand AG, in Emmen].
Tagebuch Nr. 3822 vom 08.07.2005
(02933576 / CH-100.3.019.439-2)

■ **Käsereigenossenschaft Hinteregg in Liquidation**, in Romoos, CH-100.5.006.681-1, Wahrung und Förderung der milchwirtschaftlichen Interessen ihrer Mitglieder durch gemeinsame Selbsthilfe, Genossenschaft (SHAB Nr. 106 vom 04. 06. 2004, S. 9, Publ. 2292158). Die Liquidation ist durchgeführt. [Sobald die Zustimmungen der Steuerverwaltungen vorliegen, wird die Firma gelöscht.].
Tagebuch Nr. 3823 vom 08.07.2005
(02933578 / CH-100.5.006.681-1)

■ **Molca Design AG**, in Rothenburg, CH-100.3.006.476-8, Vertrieb von Interieur-Design in Form von Kerzen und Serviettenhandelsprodukten unter dem Warenzeichen 'Molca' sowie artverwandter Artikel und Zubehör in der Schweiz und in Oesterreich, Aktiengesellschaft (SHAB Nr. 8 vom 12. 01. 2005, S. 9, Publ. 2637542). Firma neu: **Molca Design AG in Liquidation**. Vinkulierung: [Aufgrund von Art. 685a Abs. 3 OR entfällt die statutarische Vinkulierung der Namenaktien.]. Die Gesellschaft hat sich mit Beschluss der ausserordentlichen Generalversammlung vom 06.07.2005 aufgelöst. Ausgeschiedene Personen und erloschene Unterschriften: Klijs-Mol, Carola, niederländische Staatsangehörige, in Breda (NL), Geschäftsführerin, mit Kollektivunterschrift zu zweien. Eingetragene Personen neu oder mutierend: Gabriel, Peter, von Ennetbürgen, in Neudorf, Mitglied und Liquidator, mit Einzelunterschrift [bisher: Mitglied].
Tagebuch Nr. 3824 vom 08.07.2005
(02933580 / CH-100.3.006.476-8)

■ **Märki & Felder AG**, in Hochdorf, CH-100.3.025.819-1, Betrieb einer mechanischen Produktionsstätte, insbesondere Maschinen- und Apparatebau, Aktiengesellschaft (SHAB Nr. 70 vom 12. 04. 2002, S. 8, Publ. 423914). Statutenänderung: 6. 07. 2005. Firma neu: **Feldermech**. Zweck neu: Betrieb einer mechanischen Produktionsstätte mit Industrieschlosserei; Beteiligungen; Kauf, Verkauf, Verwaltung und Verwertung von Immobilien, Wertschriften, Patenten und Lizenzen. Eingetragene Personen neu oder mutierend: Felder, René, von Romoos und Basel, in Rain, Mitglied, mit Einzelunterschrift [bisher: in Horw].
Tagebuch Nr. 3825 vom 08.07.2005
(02933740 / CH-100.3.025.819-1)

■ **NPT AG**, in Luzern, CH-100.3.024.638-0, Beratung, Erstellung und Vertrieb von Software sowie Hardwarehandel, Aktiengesellschaft (SHAB Nr. 129 vom 06. 07. 2005, S. 13, Publ. 2920510). Statutenänderung: 7. 07. 2005. Firma neu: **e-holidayhome ag**. Domizil neu: c/o Andreas Berchtold, St.-Karli-Strasse 32b, 6004 Luzern. Zweck neu: Entwicklung, Betrieb und Vermarktung eines Ferienportals im Internet sowie Vermittlung von Reisedienstleistungen aller Art; Beteiligungen; Verwaltung, Erwerb und Veräusserung von Liegenschaften. Liberierung Aktienkapital neu: CHF 100'000.–. [Weitere Aenderungen berühren keine publikationspflichtigen Tatsachen.]. Ausgeschiedene Personen und erloschene Unterschriften: Fiorina, Marco, von Meggen, in Luzern, Präsident, mit Einzelunterschrift. Eingetragene Personen neu oder mutierend: Schüpbach, Erika, von Hasle b. Burgdorf, in Inwil, Präsidentin und Geschäftsführerin, mit Einzelunterschrift.
Tagebuch Nr. 3826 vom 08.07.2005
(02933582 / CH-100.3.024.638-0)

■ **Object DynamiX AG**, in Luzern, CH-100.4.020.802-3, Erbringung von Dienstleistungen im Informatikbereich, insbesondere Entwicklung, Vertrieb, Vermittlung und Vermarktung von Soft- und Hardware, Beratung und Projektmanagement, Aktiengesellschaft (SHAB Nr. 16 vom 24. 01. 2005, S. 11, Publ. 2665940). Ausgeschiedene Personen und erloschene Unterschriften: Hasler, Christoph, von Basel, in Egolzwil, Mitglied, mit Kollektivunterschrift zu zweien; Brem, Marius, von Rudolfstetten-Friedlisberg, in Luzern, Präsident, mit Kollektivunterschrift zu zweien; Fischer, Niels, von Aarau, in Hergiswil NW, Mitglied, mit Kollektivunterschrift zu zweien; MR Treuhand & Consulting GmbH, in Sarnen, Revisionsstelle. Eingetragene Personen neu oder mutierend: Gabriel, Albert, von Ennetbürgen, in Ennetbürgen, Präsident, mit Kollektivunterschrift zu zweien; Pfyl, Lorenz, von Zürich, in Menzingen, Mitglied, mit Kollektivunterschrift zu zweien; Landolt Steuer- und Unternehmensberatung AG, in Hergiswil NW, Revisionsstelle.
Tagebuch Nr. 3827 vom 08.07.2005
(02933584 / CH-100.4.020.802-3)

■ **RohrMax AG Luzern**, in Luzern, CH-100.3.009.238-4, Reinigung von Rohren aller Art in Haushalt, Gewerbe, Industrie und Gemeinden, Aktiengesellschaft (SHAB Nr. 184 vom 25. 09. 2003, S. 9, Publ. 1186664). Ausgeschiedene Personen und erloschene Unterschriften: Müller, Klaus, deutscher Staatsangehöriger, in Uetikon am See, Mitglied, mit Kollektivunterschrift zu zweien.
Tagebuch Nr. 3828 vom 08.07.2005
(02933586 / CH-100.3.009.238-4)

■ **Schweizerisches Verkehrs-Pädagogisches Institut AG (VPI)**, in Luzern, CH-100.3.025.078-0, Fahrlehrerausbildung und -weiterbildung, Aktiengesellschaft (SHAB Nr. 143 vom 26. 07. 2001, S. 5763). Ausgeschiedene Personen und erloschene Unterschriften: Santschi & Partner Treuhand AG, in Reinach BL, Revisionsstelle.
Tagebuch Nr. 3829 vom 08.07.2005
(02933588 / CH-100.3.025.078-0)

■ **Shop-Tankstelle Delémont GmbH, mit Sitz in Luzern**, in Luzern, CH-100.4.018.091-6, Führung und Betrieb des Pronto-Shops der Coop Mineraloel AG in Delémont, Gesellschaft mit beschränkter Haftung (SHAB Nr. 112 vom 13. 06. 2005, S. 9, Publ. 2879622). Ausgeschiedene Personen und erloschene Unterschriften: Federiconi, Alex, von Corsier-sur-Vevey, in Remaufens, mit Kollektivunterschrift zu zweien.
Tagebuch Nr. 3830 vom 08.07.2005
(02933590 / CH-100.4.018.091-6)

■ **Transportbeton AG Luzern**, in Luzern, CH-100.3.010.358-8, Aufbereitung und Vertrieb von Beton, Aktiengesellschaft (SHAB Nr. 185 vom 23. 09. 2004, S. 8, Publ. 2462546). Eingetragene Personen neu oder mutierend: Zosso, Paul, von Littau und Heitenried, in Rothenburg, Mitglied, mit Kollektivunterschrift zu zweien [bisher: ohne eingetragene Funktion].
Tagebuch Nr. 3831 vom 08.07.2005
(02933592 / CH-100.3.010.358-8)

Löschungen
Radiations
Cancellazioni

■ **Franz Lercher, Tea Room 'Sprengi'**, in Emmen, CH-100.1.002.084-3, Betrieb des Tea Rooms 'Sprengi', Einzelfirma (SHAB Nr. 113 vom 16. 05. 1973, S. 1419). Die Firma ist infolge Geschäftsaufgabe erloschen.
Tagebuch Nr. 3832 vom 08.07.2005
(02933594 / CH-100.1.002.084-3)

■ **R. Baumann**, in Kriens, CH-100.1.000.233-9, Metallbau, Einzelfirma (SHAB Nr. 28 vom 03. 02. 1983, S. 387). Die Firma ist infolge Geschäftsaufgabe erloschen.
Tagebuch Nr. 3833 vom 08.07.2005
(02933596 / CH-100.1.000.233-9)

■ **Thomas Fellmann**, in Reiden, CH-100.1.024.592-9, Betrieb eines Bahnhof-Shoppings unter der Geschäftsbezeichnung 'avec', Einzelfirma (SHAB Nr. 47 vom 08. 03. 2001, S. 1736). Vermögensübertragung: Der Geschäftsinhaber überträgt gemäss Vertrag vom 14.06.2005 und Nachtrag vom 30.06.2005 sämtliche Aktiven von CHF 551'636.28 und sämtliche Passiven (Fremdkapital) von CHF 454'760.50 auf die Thomas Fellmann GmbH, in Reiden (CH-100.4.785.413-1). Gegenleistung: Stammeinlagen zu CHF 49'000.– und CHF 1'000.– und Gutschrift einer Forderung von CHF 46'875.78. Die Firma wird demnach im Handelsregister gelöscht.
Tagebuch Nr. 3834 vom 08.07.2005
(02933002 / CH-100.1.024.592-9)

■ **Vero Weinhandlung V. Bräutigam**, in Buchrain, CH-100.1.016.278-1, Betrieb einer Weinhandlung, Einzelfirma (SHAB Nr. 103 vom 31. 05. 1994, S. 3006). Die Firma ist infolge Geschäftsaufgabe erloschen.
Tagebuch Nr. 3835 vom 08.07.2005
(02933598 / CH-100.1.016.278-1)

NW

Neueintragungen
Nouvelles inscriptions
Nuove iscrizioni

■ **Eysä Dorfladä GmbH**, in Wolfenschiessen, CH-150.4.000.857-5, Oberrickenbachstrasse 3, 6386 Wolfenschiessen, Gesellschaft mit beschränkter Haftung (Neueintragung). Statutendatum: 7. 07. 2005. Zweck: Betrieb des Maxi Dorfladä in Wolfenschiessen und des Maxi Dorfladä in Büren NW; kann Liegenschaften und Wertschriften erwerben, verwalten und veräussern. Stammkapital: CHF 21'000.–. Qualifizierte Tatbestände: Beabsichtigte Sachübernahme: Die Gesellschaft beabsichtigt, nach der Gründung gewisse Teilaktiven (Debitoren, Warenvorräte, Mobiliar, Einrichtungen, Fahrzeug) und gewisse Teilpassiven (Kreditoren) der im Handelsregister eingetragenen Einzelfirma Bäckerei-Konditorei Auchli, in Wolfenschiessen, gemäss einer noch zu erstellenden Übernahmebilanz zum Preise von höchstens CHF 64'000.– zu übernehmen. Publikationsorgan: SHAB. Eingetragene Personen: Auchli, Marcel, von Willisau Land, in Wolfenschiessen, Gesellschafter und Geschäftsführer, mit Einzelunterschrift, mit einer Stammeinlage von CHF 11'000.–; Durrer, Karin, von Dallenwil, in Wolfenschiessen, Gesellschafterin und Geschäftsführerin, mit Einzelunterschrift, mit einer Stammeinlage von CHF 7'000.–; Tophinke-Lussi, Monika, von Hochdorf und Stans, in Oberdorf NW, Gesellschafterin, mit Einzelprokura, mit einer Stammeinlage von CHF 3'000.–.
Tagebuch Nr. 747 vom 08.07.2005
(02933720 / CH-150.4.000.857-5)

Mutationen
Mutations
Mutazioni

■ **Afimag AG**, bisher in Stansstad, CH-170.3.009.316-6, Erwerb von Liegenschaften, Aktiengesellschaft (SHAB Nr. 242 vom 13. 12. 2002, S. 11, Publ. 771106). Statutenänderung: 7. 07. 2005. Sitz neu: Hergiswil NW. Domizil neu: Wylstrasse 9b, 6052 Hergiswil. Ausgeschiedene Personen und erloschene Unterschriften: BDO Visura, in Sursee, Revisionsstelle. Eingetragene Personen neu oder mutierend: Affolter, Albert, von Willisau Stadt und Kriegstetten, in Hergiswil NW, Präsident, mit Einzelunterschrift [bisher: in Stansstad]; Affolter-Herzog, Louise, von Willisau Stadt und Kriegstetten, in Hergiswil NW, Mitglied, mit Einzelunterschrift [bisher: in Stansstad]; Kunz, Isidor, von Luthern, in Willisau Land, Revisionsstelle.
Tagebuch Nr. 748 vom 08.07.2005
(02933536 / CH-170.3.009.316-6)

■ **Beatrice-Mernsinger-Stiftung**, in Beckenried, CH-150.7.000.018-9, Unterstützung der Gemeinde Beckenried bei der Erhaltung und Pflege der Liegenschaft Eremitage in Beckenried als kulturelles und künstlerisches Zentrum, Stiftung (SHAB Nr. 144 vom 28. 07. 2004, S. 8, Publ. 2380160). Ausgeschiedene Personen und erloschene Unterschriften: Strittmatter, Dr. Reto, von Zürich und Böbikon, in Zürich, Mitglied, mit Kollektivunterschrift zu zweien. Eingetragene Personen neu oder mutierend: Delcò, Dr. Fabio, von Bellinzona, in Zürich, Mitglied, mit Kollektivunterschrift zu zweien.
Tagebuch Nr. 749 vom 08.07.2005
(02933538 / CH-150.7.000.018-9)

■ **Bäckerei-Konditorei Auchli**, in Wolfenschiessen, CH-150.1.000.893-6, Einzelfirma (SHAB Nr. 232 vom 30. 11. 1998, S. 8163). Eingetragene Personen neu oder mutierend: Auchli, Marcel, von Willisau Land, in Wolfenschiessen, Inhaber, mit Einzelunterschrift [bisher: in Büren, Gemeinde Oberdorf NW].
Tagebuch Nr. 750 vom 08.07.2005
(02933540 / CH-150.1.000.893-6)

■ **ECTN AG**, in Buochs, CH-150.3.002.370-5, Entwicklung, Herstellung sowie Vertrieb von und Handel mit elektronischen und informationstechnischen Systemen, Aktiengesellschaft (SHAB Nr. 126 vom 02. 07. 2004, S. 13, Publ. 2339180). Eingetragene Personen neu oder mutierend: Durrer, Carlo, von Kerns, in Buochs, Präsident, mit Einzelunterschrift [bisher: Durrer, Karl genannt Carlo]; Schmid, Daniel, von Herznach, in Buochs, mit Kollektivprokura zu zweien.
Tagebuch Nr. 751 vom 08.07.2005
(02933542 / CH-150.3.002.370-5)

■ **Gemeinschaftsantenne FERACOM AG**, bisher in Stansstad, CH-100.3.006.220-2, Erstellung und Betrieb von Gemeinschaftsantennen für Radio, Fernsehen und kabelgebundene Kommunikation, Aktiengesellschaft (SHAB Nr. 117 vom 20. 06. 2005, S. 12, Publ. 2889714). Statutenänderung: 7. 07. 2005. Sitz neu: Hergiswil NW. Domizil neu: Wylstrasse 9b, 6052 Hergiswil. Ausgeschiedene Personen und erloschene Unterschriften: BDO Visura, in Sursee, Revisionsstelle. Eingetragene Personen neu oder mutierend: Affolter-Herzog, Albert, von Kriegstetten und Willisau Stadt, in Hergiswil NW, Präsident, mit Einzelunterschrift [bisher: in Stansstad]; Affolter-Herzog, Louise, von Kriegstetten und Willisau Stadt, in Hergiswil NW, Mitglied, mit Einzelunterschrift [bisher: in Stansstad]; Kunz, Isidor, von Luthern, in Willisau Land, Revisionsstelle.
Tagebuch Nr. 752 vom 08.07.2005
(02933544 / CH-100.3.006.220-2)

■ **Lauber Gastro GmbH**, bisher in Zug, CH-170.4.005.248-5, Führung von Betrieben im Bereich der Gastronomie sowie Catering-Service, Gesellschaft mit beschränkter Haftung (SHAB Nr. 237 vom 06. 12. 2004, S. 20). Gründungsstatuten: 27.11.2004. Statutenänderung: 6. 07. 2005. Sitz neu: Stansstad. Domizil neu: c/o Egger Treuhand, Mühlebach 7, 6362 Stansstad. Zweck: Führung von Betrieben im Bereich der Gastronomie sowie Catering-Service; kann Tochtergesellschaften errichten sowie Grundeigentum erwerben, verwalten und veräussern. Stammkapital: CHF 20'000.–. Publikationsorgan: SHAB. [Änderung einer weiteren nicht publikationspflichtigen Tatsache.]. Eingetragene Personen neu oder mutierend: Lauber, Franz, von Zermatt, in Zermatt, mit Einzelunterschrift, Gesellschafter und Geschäftsführer, mit einer Stammeinlage von CHF 8'000.– [wie bisher]; Lauber, Paul, von Zermatt, in Kastanienbaum (Horw), Gesellschafter und Geschäftsführer, mit Einzelunterschrift, mit einer Stammeinlage von CHF 12'000.– [wie bisher]; Schlachter, Klaus, deutscher Staatsangehöriger, in Zermatt, mit Kollektivunterschrift zu zweien [bisher: in Kreuzlingen].
Tagebuch Nr. 753 vom 08.07.2005
(02933546 / CH-170.4.005.248-5)

■ **Midwest Real Estate AG**, in Hergiswil NW, CH-150.3.002.897-9, Kauf, Verwaltung und Verkauf von Immobilien usw., Aktiengesellschaft (SHAB Nr. 25 vom 04. 02. 2005, S. 9, Publ. 2686638). Eingetragene Personen neu oder mutierend: Spitzer, Leo, von Basel, in Zug, Mitglied, mit Kollektivunterschrift zu zweien.
Tagebuch Nr. 754 vom 08.07.2005
(02933548 / CH-150.3.002.897-9)

■ **Orit-Pharma AG**, in Stansstad, CH-150.3.002.592-4, Weltweiter Handel inklusive e-commerce mit Waren aller Art, Aktiengesellschaft (SHAB Nr. 128 vom 06. 07. 2004, S. 16, Publ. 2343166). Domizil neu: c/o Christen und Zobrist Treuhand AG, Achereggstrasse 10, 6362 Stansstad.
Tagebuch Nr. 755 vom 08.07.2005
(02933550 / CH-150.3.002.592-4)

■ **Weibel Hess & Partner Real Estate AG**, in Stans, CH-150.3.002.589-3, An- und Verkauf sowie Halten von Grundstücken und Immobilien aller Art, Aktiengesellschaft (SHAB Nr. 61 vom 29. 03. 2004, S. 10, Publ. 2189984). Ausgeschiedene Personen und erloschene Unterschriften: Alconsa Finanz AG, in Stansstad, Revisionsstelle. Eingetragene Personen neu oder mutierend: Christen und Zobrist Treuhand AG, in Stansstad, Revisionsstelle.
Tagebuch Nr. 756 vom 08.07.2005
(02933552 / CH-150.3.002.589-3)

■ **Weibel Hess & Partner Service AG**, in Stans, CH-150.3.002.513-7, Servicedienstleistungen und Handel in den Bereichen Informatik, Rechnungswesen, Marketing, Management usw., Aktiengesellschaft (SHAB Nr. 61 vom 29. 03. 2004, S. 10, Publ. 2189990). Ausgeschiedene Personen und erloschene Unterschriften: Alconsa Finanz AG, in Stansstad, Revisionsstelle. Eingetragene Personen neu oder mutierend: Christen und Zobrist Treuhand AG, in Stansstad, Revisionsstelle.
Tagebuch Nr. 757 vom 08.07.2005
(02933554 / CH-150.3.002.513-7)

■ **Weibel, Hess & Partner AG**, in Stans, CH-150.3.001.988-2, Erbringung von Finanzdienstleistungen aller Art, Aktiengesellschaft (SHAB Nr. 61 vom 29. 03. 2004, S. 10, Publ. 2189996). Ausgeschiedene Personen und erloschene Unterschriften: Alconsa Finanz AG, in Stansstad, Revisionsstelle; Arnold, Marco, von Eich, in Luzern, mit Kollektivunterschrift zu zweien. Eingetragene Personen neu oder mutierend: Christen und Zobrist Treuhand AG, in Stansstad, Revisionsstelle; Scheidegger, Dr. Urs M., von Luzern, in Hongkong (CN), Mitglied, ohne Zeichnungsberechtigung [bisher: in Hergiswil NW].
Tagebuch Nr. 758 vom 08.07.2005
(02933556 / CH-150.3.001.988-2)

SG

Neueintragungen
Nouvelles inscriptions
Nuove iscrizioni

■ **all-perspektiv GmbH**, in Jona, CH-320.4.057.627-3, Höhenstrasse 1, 8645 Jona, Gesellschaft mit beschränkter Haftung (Neueintragung). Statutendatum: 6. 07. 2005. Zweck: Handel mit Produkten in den Bereichen Ernährung, Gesundheit, Informatik und Elektronik, Beratung, Schulung und Erbringung weiterer Dienstleistungen in den Bereichen Ernährung, Gesundheit, Informatik, Kommunikation, Administration, Marketing, Immobilien und Persönlichkeitsentwicklung. Die Gesellschaft kann im In- und Ausland Zweigniederlassungen errichten sowie sich an anderen Unternehmen des In- und Auslandes beteiligen. Stammkapital: CHF 20'000.–. Publikationsorgan: SHAB. Eingetragene Personen: Schönbächler-von Burg, Esther, von Einsiedeln, in Jona, Gesellschafterin und Geschäftsführerin, mit Einzelunterschrift, mit einer Stammeinlage von CHF 11'000.–; Schönbächler-von Burg, Markus, von Einsiedeln, in Jona, Gesellschafter, mit Einzelprokura, mit einer Stammeinlage von CHF 9'000.–.
Tagebuch Nr. 5674 vom 08.07.2005
(02933054 / CH-320.4.057.627-3)

■ **Burtscher Bau + Keramik AG**, in St. Gallen, CH-320.3.057.628-5, Krázernstrasse 107, 9015 St. Gallen, Aktiengesellschaft (Neueintragung). Statutendatum: 6. 07. 2005. Zweck: Betrieb einer Bauunternehmung sowie Ausführung von Wand- und Bodenbelägen in Keramik und Naturstein. Die Gesellschaft bezweckt ferner den Handel mit Baumaterial sowie die Planung und Beratung zur Erstellung von Bauten. Die Gesellschaft kann insbesondere auch Liegenschaften erwerben, überbauen, halten, verwalten und veräussern, Zweigniederlassungen und Tochtergesellschaften im In- und Ausland errichten und sich an anderen Unternehmen im In- und Ausland beteiligen. Aktienkapital: CHF 100'000.–. Liberierung Aktienkapital: CHF 60'000.–. Aktien: 100 Namenaktien zu CHF 1'000.–. Qualifizierte Tatbestände: Sachübernahme: Die Gesellschaft übernimmt gemäss Sachübernahmevertrag und Inventarliste vom 06.07.2005 von der J. Burtscher Bau AG, in Schwellbrunn, Inventar, Betriebs- und Baumaterial sowie Büroeinrichtungen zum Preis von CHF 90'000.–. Publikationsorgan: SHAB. Einberufung und Mitteilungen an die Aktionäre erfolgen durch eingeschriebenen Brief an die im Aktienbuch verzeichneten Adressen. Eingetragene Personen: Burtscher, Martin, von Flawil, in St. Gallen, Präsident, mit Kollektivunterschrift zu zweien; Burtscher, Roman, von Flawil, in Schwellbrunn, Mitglied, mit Kollektivunterschrift zu zweien; Häseli Treuhand AG, in Wil SG, Revisionsstelle.
Tagebuch Nr. 5675 vom 08.07.2005
(02933080 / CH-320.3.057.628-5)

■ **High Hand GmbH**, in Goldach, CH-320.4.057.629-7, Bachfeldstrasse 19, 9403 Goldach, Gesellschaft mit beschränkter Haftung (Neueintragung). Statutendatum: 7. 07. 2005. Zweck: Erbringen von Dienstleistungen im Kunststoffbereich sowie Entwicklung, Verarbeitung und Vertrieb von Faserverbundwerkstoffen sowie von Kunststoffen aller Art und damit verbundene Technologien; ebenfalls betreibt die Gesellschaft Handel mit Waren aller Art. Die Gesellschaft kann Liegenschaften und Grundstücke im In- und Ausland erwerben, belasten oder veräussern, in beliebiger Form Darlehen gewähren oder aufnehmen, sich in beliebiger Form an anderen Unternehmen im In- und Ausland beteiligen sowie Marken, Patente und Lizenzen erwerben und veräussern. Stammkapital: CHF 20'000.–. Publikationsorgan: SHAB. Eingetragene Personen: Negatsch, Manfred, deutscher Staatsangehöriger, in Goldach, Gesellschafter und Geschäftsführer, mit Einzelunterschrift, mit einer Stammeinlage von CHF 12'000.–; Alesch, Peider, von Samedan, in Rorschach, Gesellschafter, mit Einzelunterschrift, mit einer Stammeinlage von CHF 8'000.–.
Tagebuch Nr. 5676 vom 08.07.2005
(02933084 / CH-320.4.057.629-7)

■ **IMPEX ONE GmbH**, in Wil SG, CH-320.4.057.630-2, Sirnacherstrasse 7, 9500 Wil, Gesellschaft mit beschränkter Haftung (Neueintragung). Statutendatum: 5. 07. 2005. Zweck: An- und Verkauf von Fahrzeugen sowie Handel mit Waren aller Art. Die Gesellschaft kann sich an anderen Gesellschaften des In- und Auslandes beteiligen, Zweigniederlassungen errichten sowie Grundstücke erwerben oder weiter veräussern. Stammkapital: CHF 20'000.–. Publikationsorgan: SHAB. Eingetragene Personen: Schmucki, Pius, von Rieden, in Wilen bei Wil (Wilen TG), Gesellschafter und Geschäftsführer, mit Einzelunterschrift, mit einer Stammeinlage von CHF 19'000.–; Geiger, Hans-Jürg genannt Jürg, von Turbenthal, in Münchwilen TG, Gesellschafter, ohne Zeichnungsberechtigung, mit einer Stammeinlage von CHF 1'000.–.
Tagebuch Nr. 5677 vom 08.07.2005
(02933086 / CH-320.4.057.630-2)

■ **NEW ART MEDIEN GmbH**, in Wil SG, CH-320.4.057.631-8, St. Gallerstrasse 74, 9500 Wil, Gesellschaft mit beschränkter Haftung (Neueintragung). Statutendatum: 7. 07. 2005. Zweck: Konzeption, Gestaltung und Realisation von multimedialer Werbung, Fotografie, Webdesign etc., Software-Entwicklung, Verkauf und Handel von EDV Hard- und Softwareprodukten, Herstellung von unterstützenden Begleitprodukten insbesondere Verzeichnissen in gedruckter Form (Verlag) und Applikationen im Internet. Die Gesellschaft kann im In- und Ausland Zweigniederlassungen errichten, sich an anderen Unternehmen beteiligen sowie andere Unternehmen erwerben und erworbene Unternehmen verkaufen, Liegenschaften und Wertschriften erwerben, verwalten und verkaufen, Darlehen aufnehmen und gewähren, Garantien und andere Sicherheiten stellen sowie Immaterialgüterrechte erwerben, verwalten und verwerten. Stammkapital: CHF 20'000.–. Qualifizierte Tatbestände: Sacheinlage: Die Gesellschaft übernimmt bei der Gründung gemäss Sacheinlagevertrag mit Inventar vom 07.07.2005 zwei PC's, ein Drucker, ein Multifunktionsgerät, zwei Laptops, drei Bildschirme, eine Digitalkamera und zwei Objektive zum Preise von CHF 14'150.–, wovon CHF 14'150.– auf das Stammkapital angerechnet werden. Publikationsorgan: SHAB. Eingetragene Personen: Wedemeyer, Niels, von Mosnang, in Wil SG, Gesellschafter und Geschäftsführer, mit Einzelunterschrift, mit einer Stammeinlage von CHF 13'000.–; Wedemeyer, Sven, von Mosnang, in Wil SG, Gesellschafter, ohne Zeichnungsberechtigung, mit einer Stammeinlage von CHF 7'000.–.
Tagebuch Nr. 5678 vom 08.07.2005
(02933008 / CH-320.4.057.631-8)

■ **Pepp! GmbH**, in Wil SG, CH-320.4.057.632-3, Grundgasse 12, 9500 Wil, Gesellschaft mit beschränkter Haftung (Neueintragung). Statutendatum: 6. 07. 2005. Zweck: Entwicklung, Produktion und Verkauf von Produkten aus milchderivativen und milchalternativen Rohstoffen im In- und Ausland sowie Handel mit ergänzenden Produkten. Die Gesellschaft kann sich an anderen Unternehmungen beteiligen, gleichartige oder ähnliche Unternehmungen erwerben, errichten oder sich mit solchen zusammenschliessen sowie Grundstücke erwerben, verkaufen und belasten. Stammkapital: CHF 48'000.–. Qualifizierte Tatbestände: Sacheinlage/Sachübernahme: Die Gesellschaft übernimmt bei der Gründung gemäss Sacheinlagevertrag vom 06.07.2005 und Inventarliste vom 29.06.2005 diverse Verschlüsse, Flaschen, Flaschenhalter, Postkarten, Fruchtzusätze, ein Etikettiersystem sowie Markenrechte zum Preise von CHF 55'968.70, wovon CHF 27'000.– auf das Stammkapital angerechnet und CHF 28'968.70 als Forderung gutgeschrieben werden. Publikationsorgan: SHAB. Eingetragene Personen: Züger, Bettina, von Altendorf, in Wil SG, Gesellschafterin und Geschäftsführerin, mit Einzelunterschrift, mit einer Stammeinlage von CHF 42'000.–; Braunwalder, Marlis, von Wattwil, in Niederbüren, Gesellschafterin, mit Kollektivunterschrift zu zweien, mit einer Stammeinlage von CHF 6'000.–.
Tagebuch Nr. 5679 vom 08.07.2005
(02933098 / CH-320.4.057.632-3)

■ **Quehenberger Logistik AG & Co KG, Bergheim (AT), Zweigniederlassung St. Margrethen**, in St. Margrethen, CH-320.9.057.633-5, Neugrütstrasse 3, 9430 St. Margrethen, Zweigniederlassung (Neueintragung). Firma Hauptsitz: Quehenberger Logistik AG & Co KG. Rechtsform Hauptsitz: Kommanditgesellschaft nach österreichischem Recht. Hauptsitz: Bergheim (AT). Handelsregistereintragung Hauptsitz: 08.09.2001. Zweck Hauptsitz: Logistikleistungen. Eingetragene Personen: Quehenberger Logistik AG, in Bergheim (AT), unbeschränkt haftende Gesellschafterin, ohne Zeichnungsberechtigung; Thiel Logistik Managernent GmbH, in Salzburg (AT), Kommanditsumme: ATS 54'500'000.–, Kommanditärin, ohne Zeichnungsberechtigung; Kohler, Nikolaus, österreichichischer Staatsangehöriger, in Basel, Leiter der Zweigniederlassung, mit Einzelunterschrift.
Tagebuch Nr. 5680 vom 08.07.2005
(02933734 / CH-320.9.057.633-5)

■ **StarSystems, Leibundgut & Strübi**, in Zuzwil SG, CH-320.2.057.634-5, Mettlenstrasse 26f, 9524 Zuzwil, Kollektivgesellschaft (Neueintragung). Beginn: 21. 06. 2005. Zweck: Verkauf von Game Computern via www.starsystems.ch. Eingetragene Personen: Leibundgut, Dominique, von Melchnau, in Zuzwil SG, Gesellschafter, mit Kollektivunterschrift zu zweien; Strübi, Silvan, von Uzwil, in Zuzwil SG, Gesellschafter, mit Kollektivunterschrift zu zweien.
Tagebuch Nr. 5681 vom 08.07.2005
(02933110 / CH-320.2.057.634-5)

■ **Swiss-Metallbau AG**, in Goldach, CH-320.3.057.635-7, Felbenstrasse 13, 9403 Goldach, Aktiengesellschaft (Neueintragung). Statutendatum: 1. 07. 2005. Zweck: Ausführung von Metallbauarbeiten im Hochbau. Die Gesellschaft kann im In- und Ausland Zweigniederlassungen errichten, sich an anderen Unternehmungen des In- und Auslandes beteiligen sowie gewerbliche Schutzrechte, Know How und Grundstücke erwerben, verwerten und veräussern. Aktienkapital: CHF 100'000.–. Liberierung Aktienkapital: CHF 100'000.–. Aktien: 1'000 Namenaktien zu CHF 100.–. Publikationsorgan: SHAB. Mitteilungen an die Aktionäre erfolgen durch eingeschriebenen Brief, gegen Empfangsbestätigung, telegrafisch oder durch Publikation im SHAB. Vinkulierung: Die Übertragbarkeit der Namenaktien ist nach Massgabe der Statuten beschränkt. Eingetragene Personen: Wirth, Roger, von Mörschwil, in Mörschwil, Präsident, mit Kollektivunterschrift zu zweien; Wirth, Pascal, von Mörschwil, in Mörschwil, Mitglied, mit Kollektivunterschrift zu zweien; BTB Braun Treuhand GmbH, in Rheineck, Revisionsstelle.
Tagebuch Nr. 5682 vom 08.07.2005
(02933116 / CH-320.3.057.635-7)

■ **Trulex GmbH**, in Au SG, CH-320.4.057.636-0, Hauptstrasse 61, 9434 Au, Gesellschaft mit beschränkter Haftung (Neueintragung). Statutendatum: 7. 07. 2005. Zweck: Ausführung von Spengler- und Schweissarbeiten im Fahrzeug- und Anlagebau sowie Handel mit Ersatzteilen aller Art. Die Gesellschaft kann Unternehmen gleicher oder ähnlicher Art erwerben, sich in jeder rechtlich möglichen Form an solchen Unternehmen beteiligen, Tochtergesellschaften und Zweigniederlassungen im In- und Ausland errichten sowie Immobilien erwerben, belasten und veräussern. Stammkapital: CHF 20'000.–. Qualifizierte Tatbestände: Sacheinlage/Sachübernahme: Die Gesellschaft übernimmt bei der Gründung gemäss Sacheinlagevertrag und Inventarliste vom 07.07.2005 Maschinen, Werkzeuge und Warenlager zum Preise von CHF 19'850, wovon CHF 19'000.– auf das Stammkapital angerechnet und CHF 850.– als Forderung gutgeschrieben werden. Publikationsorgan: SHAB. Eingetragene Personen: Radulovic, Milisav, Bürger von Serbien und Montenegro, in Au SG, Gesellschafter und Geschäftsführer, mit Einzelunterschrift, mit einer Stammeinlage von CHF 19'000.–; Champiomont, André, deutscher Staatsangehöriger, in Kriessern (Oberriet SG), Gesellschafter, ohne Zeichnungsberechtigung, mit einer Stammeinlage von CHF 1'000.–.
Tagebuch Nr. 5683 vom 08.07.2005
(02933178 / CH-320.4.057.636-0)

■ **visualnetwork GmbH**, in St. Gallen, CH-320.4.057.637-1, Hechtackerstrasse 39, 9014 St. Gallen, Gesellschaft mit beschränkter Haftung (Neueintragung). Statutendatum: 6. 07. 2005. Zweck: Entwicklung und Umsetzung von Public Relation-, Kommunikations- und Werbekonzepten für Kunden im In- und Ausland. Die Gesellschaft kann Zweigniederlassungen und Tochtergesellschaften im In- und Ausland errichten, sich an anderen Unternehmen im In- und Ausland beteiligen sowie Grundstücke, Immobilien, Wertschriften, Urheberrechte, Patente und Lizenzen aller Art erwerben, halten und veräussern. Stammkapital: CHF 20'000.–. Publikationsorgan: SHAB. Eingetragene Personen: Atelier Bischof AG, in Tübach, Gesellschafterin, ohne Zeichnungsberechtigung, mit einer Stammeinlage von CHF 4'000.–; Deco-Thönig AG, in St. Gallen, Gesellschafterin, ohne Zeichnungsberechtigung, mit einer Stammeinlage von CHF 4'000.–; KILLER AG, in Thalwil, Gesellschafterin, ohne Zeichnungsberechtigung, mit einer Stammeinlage von CHF 2'000.–; VM Pianezzi Ladenbau GmbH, in Seedorf UR, Gesellschafterin, ohne Zeichnungsberechtigung, mit einer Stammeinlage von CHF 4'000.–; Vitronic AG, in St. Gallen, Gesellschafterin, ohne Zeichnungsberechtigung, mit einer Stammeinlage von CHF 4'000.–; Werder Solutions AG, in Aarau, Gesellschafterin, ohne Zeichnungsberechtigung, mit einer Stammeinlage von CHF 2'000.–; Neff, Roger, von Appenzell, in Untereggen, Geschäftsführer, mit Einzelunterschrift; Noser, Michael, von Oberurnen, in Rehetobel, Geschäftsführer, mit Einzelunterschrift; Offenhauser, Harald, von Eschlikon, in Bühler, Geschäftsführer, mit Einzelunterschrift; Pianezzi, Mario, von Vezia, in Seedorf UR, Geschäftsführer, mit Einzelunterschrift.
Tagebuch Nr. 5684 vom 08.07.2005
(02933030 / CH-320.4.057.637-1)

■ **WACon Wasseh Automotive Consulting**, in Bad Ragaz, CH-320.1.057.638-8, Elestasstrasse 8, 7310 Bad Ragaz, Einzelfirma (Neueintragung). Zweck: Consulting für Automobil-Zulieferer in den Bereichen Supply Chain-, Projektmanagement etc.. Eingetragene Personen: Wasseh, Ruhullah, deutscher Staatsangehöriger, in Jona, Inhaber, mit Einzelunterschrift.
Tagebuch Nr. 5685 vom 08.07.2005
(02933180 / CH-320.1.057.638-8)

Mutationen
Mutations
Mutazioni

■ **Berger Wollreisserei AG**, in Sennwald, CH-320.3.030.528-5, Betrieb einer Wollreisserei usw. Aktiengesellschaft (SHAB Nr. 150 vom 05. 08. 2004, S. 8, Publ. 2390946). Eingetragene Personen neu oder mutierend: Mattle Treuhand AG, in Lüchingen (Altstätten), Revisionsstelle [bisher: Mattle Treuhand AG, in Sevelen].
Tagebuch Nr. 5686 vom 08.07.2005
(02933182 / CH-320.3.030.528-5)

■ **Catesta Verwaltungs AG**, in St. Gallen, CH-320.3.031.365-2, Verwaltung von Vermögenswerten sowie Durchführung von Finanzgeschäften aller Art, Aktiengesellschaft (SHAB Nr. 36 vom 24. 02. 1997, S. 1232). Die Gesellschaft wird infolge Verlegung des Sitzes nach Zug (SHAB Nr. 128 vom 05.07.2005, S. 23) im Handelsregister des Kantons St. Gallen von Amtes wegen gelöscht.
Tagebuch Nr. 5687 vom 08.07.2005
(02933184 / CH-320.3.031.365-2)

■ **E.G.O. Commercial Electronics AG**, in Gossau SG, CH-300.3.012.402-8, Entwicklung von elektronischen Geräten usw. Aktiengesellschaft (SHAB Nr. 124 vom 30. 06. 2004, S. 12, Publ. 2333294). Ausgeschiedene Personen und erloschene Unterschriften: Riedo, Patrice, von St. Antoni, in Zug, Mitglied und Direktor, mit Kollektivunterschrift zu zweien. Eingetragene Personen neu oder mutierend: Neese, Dr. Martin, von Baar, in Baar, Mitglied, mit Kollektivunterschrift zu zweien; Jäckle, Benno, von Amriswil, in Lömmenschwil (Häggenschwil), Direktor, mit Kollektivunterschrift zu zweien.
Tagebuch Nr. 5688 vom 08.07.2005
(02933188 / CH-300.3.012.402-8)

■ **Eba AG**, in Wil SG, CH-320.3.048.725-3, Betrieb von Spielcasinos usw. Aktiengesellschaft (SHAB Nr. 164 vom 25. 08. 2004, S. 8, Publ. 2420050). Ausgeschiedene Personen und erloschene Unterschriften: Curseri, Giuseppe, italienischer Staatsangehöriger, in Wilen bei Wil (Wilen TG), Präsident, mit Einzelunterschrift. Eingetragene Personen neu oder mutierend: Bonagura, Petra, tschechische Staatsangehörige, in Wil SG, Präsidentin, mit Einzelunterschrift.
Tagebuch Nr. 5689 vom 08.07.2005
(02933192 / CH-320.3.048.725-3)

■ **Feld AG Sargans**, in Sargans, CH-320.3.003.610-2, An- und Verkauf, Verwaltung, Vermietung und Vermittlung von Liegenschaften sowie Erstellung von Bauten aller Art, Aktiengesellschaft (SHAB Nr. 162 vom 23. 08. 2004, S. 9, Publ. 2416040). Statutenänderung: 4. 04. 2005. Aktienkapital neu: CHF 108'000.– [bisher: CHF 900'000.–]. Liberierung Aktienkapital neu: CHF 108'000.–. Aktien neu: 900 Namenaktien zu CHF 120.– [bisher: 900 Namenaktien zu CHF 1 000.–]. Bei der Kapitalherabsetzung vom 04.04.2005 wird der Nennwert der 900 Namenaktien zu CHF 1'000.– auf CHF 120.– herabgesetzt und CHF 880.– pro Aktie zurückbezahlt; die Beachtung der gesetzlichen Vorschriften von Art. 734 OR wird mit öffentlicher Urkunde vom 30.06.2005 festgestellt.
Tagebuch Nr. 5690 vom 08.07.2005
(02933210 / CH-320.3.003.610-2)

■ **Feralfon GmbH**, bisher in Chur, CH-350.4.000.366-7, Herstellung von und Handel mit giessereispezifischen Erzeugnissen, Materialien usw. Gesellschaft mit beschränkter Haftung (SHAB Nr. 18 vom 28. 01. 1998, S. 650). Gründungsstatuten: 20.03.1997. Statutenänderung: 8. 06. 2005. Firma neu: **FERALFON GmbH**. Sitz neu: Rorschach. Domizil neu: Promenadenstrasse 5, 9400 Rorschach. Zweck: Herstellung von und Handel mit giessereispezifischen Erzeugnissen, Materialien, Anlagen und Einrichtungen sowie Planung und Beratung im ganzen Bereich des Giessereiwesens sowie aller damit zusammenhängenden Geschäften; die Gesellschaft kann Zweigniederlassungen und Tochtergesellschaften errichten und sich an anderen Unternehmen beteiligen sowie Grundstücke erwerben, halten und veräussern. Stammkapital: CHF 30'000.–. Publikationsorgan: SHAB. Ausgeschiedene Personen und erloschene Unterschriften: Novara, Marc, von Chur, in Chur, Geschäftsführer, mit Einzelunterschrift. Eingetragene Personen neu oder mutierend: Novara, Regula, von Chur, in Chur, Gesellschafterin und Geschäftsführerin, mit Kollektivunterschrift zu zweien, mit einer Stammeinlage von CHF 29'000.– [wie bisher]; Studer, Georg, von Unterschlatt, in Rorschach, Gesellschafter und Geschäftsführer, mit Kollektivunterschrift zu zweien, mit einer Stammeinlage von CHF 1'000.– [wie bisher].
Tagebuch Nr. 5691 vom 08.07.2005
(02933220 / CH-350.4.000.366-7)

■ **Gallus Ferd. Rüesch AG**, in St. Gallen, CH-320.3.037.264-8, Fabrikation und Vertrieb von Maschinen und Apparaten, insbesondere von Druckmaschinen, Aktiengesellschaft (SHAB Nr. 130 vom 08. 07. 2004, S. 12, Publ. 2349250). Ausgeschiedene Personen und erloschene Unterschriften: Sutter, Heinrich, von Rebstein, in Herisau, mit Kollektivprokura zu zweien. Eingetragene Personen neu oder mutierend: Abächerli, René, von Bonfol, in Uttwil, mit Kollektivprokura zu zweien.
Tagebuch Nr. 5692 vom 08.07.2005
(02933222 / CH-320.3.037.264-8)

■ **Gastronic GmbH**, bisher in Thal, CH-320.4.052.602-8, Handel mit Waren aller Art, insbesondere mit Hotelbedarfsartikeln, Kaffee-, Spül- und Eismaschinen usw. Gesellschaft mit beschränkter Haftung (SHAB Nr. 243 vom 16. 12. 2002, S. 11, Publ. 774248). Statutenänderung: 7. 07. 2005. Sitz neu: St. Gallen. Domizil neu: Lämmlisbrunnenstrasse 44, 9000 St. Gallen. Eingetragene Personen neu oder mutierend: Arba, Rinaldo, von St. Gallen, in St. Gallen, Gesellschafter und Geschäftsführer, mit Einzelunterschrift, mit einer Stammeinlage von CHF 11'000.– [bisher: in Staad SG]; Schwarz, Manuela, deutsche Staatsangehörige, in St. Gallen, Gesellschafterin, mit Einzelunterschrift, mit einer Stammeinlage von CHF 9'000.– [bisher: in Bischofszell].
Tagebuch Nr. 5693 vom 08.07.2005
(02933224 / CH-320.4.052.602-8)

■ **HTB Bautreuhand AG**, in Sevelen, CH-320.3.043.111-1, Handel mit Liegenschaften usw. Aktiengesellschaft (SHAB Nr. 222 vom 15. 11. 1999, S. 7750). Eingetragene Personen neu oder mutierend: Mattle Treuhand AG, in Lüchingen (Altstätten), Revisionsstelle [bisher: Mattle Treuhand AG, in Sevelen].
Tagebuch Nr. 5694 vom 08.07.2005
(02933226 / CH-320.3.043.111-1)

■ **Humanus Holding AG**, bisher in Zug, CH-170.3.027.432-8, Durchführung und Vermittlung von Geschäften im Finanz-, Immobilien-, Gastro- und Investmentbereich usw. Aktiengesellschaft (SHAB Nr. 183 vom 21. 09. 2004, S. 17). Gründungsstatuten: 14.07.2004. Statutenänderung: 7. 07. 2005. Sitz neu: St. Gallen. Domizil neu: c/o Gotthold Carl Zipfel - Treuhänder - Int. Inkassodienst, Rorschacherstrasse 234, 9016 St. Gallen. Zweck: Durchführung und Vermittlung von Geschäften im Finanz-, Immobilien-, Gastro- und Investmentbereich, Handel mit sowie Import und Export von Waren aller Art, Kauf, Verkauf und Verwaltung von Immobilien sowie Halten von Beteiligungen; kann sich an anderen Unternehmungen beteiligen. Aktienkapital: CHF 100'000.–. Liberierung Aktienkapital: CHF 100'000.–. Aktien: 100 Inhaberaktien zu CHF 1'000.–. Qualifizierte Tatbestände: Sacheinlage: 10 Inhaberaktien zu CHF 10'000.00 der 'AAA Zollfreilager (Schweiz) AG', in Wattwil, gemäss Sacheinlagevertrag vom 14.07.2004 zum Preis von CHF 100'0000.00, wofür 100 Inhaberaktien zu CHF 1'000.– ausgegeben werden [wie bisher]. Publikationsorgan: SHAB. Ausgeschiedene Personen und erloschene Unterschriften: Eurams AG, in Zürich, Revisionsstelle. Eingetragene Personen neu oder mutierend: Tscharland-Asprin, Marilou, von Winznau, in St. Gallen, Mitglied, mit Einzelunterschrift [wie bisher]; Gotthold Carl Zipfel - Treuhänder - Int. Inkassodienst, in St. Gallen, Revisionsstelle.
Tagebuch Nr. 5695 vom 08.07.2005
(02933228 / CH-170.3.027.432-8)

■ Berichtigung des im SHAB Nr. 128 vom 05. 07. 2005, S. 14, publizierten TB-Eintrags Nr. 5325 vom 29. 06. 2005. **Janser Immobilien AG**, in Mels, CH-320.3.057.557-0, Verwaltung, Kauf und Verkauf von Immobilien und Grundstücken usw. Aktiengesellschaft (SHAB Nr. 128 vom 05. 07. 2005, S. 14, Publ. 2917258). Qualifizierte Tatbestände neu: Sachübernahme: Die Gesellschaft übernimmt von Alois Janser und Irene Janser, beide in Quinten, gemäss Sachübernahmevertrag vom 28.06.2005 das Grundstück Nr. 1581, Chastels, Sargans, sowie das in Stockwerkeigentum aufgeteilte Grundstück Nr. 794, Chastels, Sargans, samt den im Bau befindlichen Stockwerkeinheiten Nr. 14'664 bis 14'678, alle in Sargans, zum Preise von CHF 3'444'990.95. [bisher: Sachübernahme: Die Gesellschaft übernimmt von Alois Janser und Irene Janser, beide in Quinten, gemäss Sachübernahmevertrag vom 28.06.2005 das Grundstück Nr. 1581, Chastels, Sargans, sowie das in Stockwerkeigentum aufgeteilte Grundstück Nr. 794, Chastels, Sargans, samt den im Bau befindlichen Stockwerkeinheiten Nr. 14'665 bis 14'678, alle in Sargans, zum Preise von CHF 3'444'990.95].
Tagebuch Nr. 5696 vom 08.07.2005
(02933236 / CH-320.3.057.557-0)

■ **Karl Steiner AG**, in St. Gallen, CH-320.9.057.366-9, Entwicklung, Realisierung und Nutzung von Immobilien- und Bauprojekten aller Art usw. Zweigniederlassung (SHAB Nr. 104 vom 01. 06. 2005, S. 8, Publ. 2861652), mit Hauptsitz in: Zürich. Eingetragene Personen neu oder mutierend: Wick, Christian, von Zuzwil SG und Bronschhofen, in St. Gallen, Leiter der Zweigniederlassung, mit Kollektivprokura zu zweien.
Tagebuch Nr. 5697 vom 08.07.2005
(02933238 / CH-320.9.057.366-9)

■ **Kubarika AG**, in Altstätten, CH-320.3.057.453-0, Treuhandgeschäfte usw. Aktiengesellschaft (SHAB Nr. 116 vom 17. 06. 2005, S. 9, Publ. 2887256). Die Gesellschaft [neu: E&L Consulting und Treuhand AG] wird infolge Verlegung des Sitzes nach Zug (SHAB Nr. 128 vom 05.07.2005, S. 24) im Handelsregister des Kantons St. Gallen von Amtes wegen gelöscht.
Tagebuch Nr. 5698 vom 08.07.2005
(02933240 / CH-320.3.057.453-0)

■ **Leica Geosystems Holdings AG**, in Balgach, CH-320.3.044.895-8, direkter oder indirekter Erwerb durch Tochtergesellschaften von Beteiligungen an in- und ausländischen Unternehmen auf dem Gebiet der Erfassung und Verarbeitung von räumlichen Daten usw. Aktiengesellschaft (SHAB Nr. 104 vom 01. 06. 2005, S. 8, Publ. 2861634). Ausgeschiedene Personen und erloschene Unterschriften: Rauh, Markus, von St. Gallen, in Mörschwil, Mitglied, mit Kollektivunterschrift zu zweien; OBT AG, in St. Gallen, Revisionsstelle mit begrenztem Mandat für die Prüfung von Kapitalerhöhungen. Eingetragene Personen neu oder mutierend: Giacoletto, Sergio, von Bernex, in Bernex, Mitglied, mit Kollektivunterschrift zu zweien.
Tagebuch Nr. 5699 vom 08.07.2005
(02933034 / CH-320.3.044.895-8)

■ **Milchgenossenschaft Altstätten**, in Altstätten, CH-320.5.006.889-0, Verwertung der Milch und Milchprodukte, Genossenschaft (SHAB Nr. 4 vom 08. 01. 1987, S. 53). Firma neu: **Milchgenossenschaft Altstätten in Liquidation**. Domizil neu: c/o Alfons Thür, Lehnstrasse 21, 9450 Lüchingen. Die Genossenschaft ist mit Beschluss der Hauptversammlung vom 31.05.2005 aufgelöst. Ausgeschiedene Personen und erloschene Unterschriften: Gschwend, Josef, von Altstätten, in Altstätten, Präsident, mit Kollektivunterschrift zu zweien; Schiess, Ueli, von Herisau, in Altstätten, Mitglied und Aktuar, mit Kollektivunterschrift zu zweien; Leibundgut, Ernst, von Melchnau, in Altstätten, Mitglied und Kassier, mit Kollektivunterschrift zu zweien. Eingetragene Personen neu oder mutierend: Willi, Josef, von Altstätten und Mels, in Altstätten, Präsident, ohne Zeichnungsberechtigung; Keel, Peter, von Rebstein, in Altstätten, Mitglied, ohne Zeichnungsberechtigung; Thür, Alfons, von Altstätten, in Lüchingen (Altstätten), Liquidator, mit Einzelunterschrift.
Tagebuch Nr. 5700 vom 08.07.2005
(02933242 / CH-320.5.006.889-0)

■ **Mobile World AG**, in Buchs SG, CH-320.3.050.256-2, Vermittlung, Beratung, Marketing sowie Erbringung von Dienstleistungen im Bereich der Telekommunikation, Aktiengesellschaft (SHAB Nr. 149 vom 06. 08. 2001, S. 6009). Eingetragene Personen neu oder mutierend: Mattle Treuhand AG, in Lüchingen (Altstätten), Revisionsstelle [bisher: Mattle Treuhand AG, in Sevelen].
Tagebuch Nr. 5701 vom 08.07.2005
(02933244 / CH-320.3.050.256-2)

■ **Modellbau Blatter AG**, in Gossau SG, CH-320.3.038.412-9, Herstellung von Giessereimodellen in Holz und Kunststoff, Kopier-, Anschauungs- und Architekturmodellen, Aktiengesellschaft (SHAB Nr. 14 vom 20. 01. 2005, S. 12, Publ. 2650032). Die Gesellschaft [neu: Cimform AG] wird infolge Verlegung des Sitzes nach Hauptwil-Gottshaus (SHAB Nr. 128 vom 05.07.2005, S. 19) im Handelsregister des Kantons St. Gallen von Amtes wegen gelöscht.
Tagebuch Nr. 5702 vom 08.07.2005
(02933246 / CH-320.3.038.412-9)

■ **N. Energix Handels AG**, in Sevelen, CH-320.3.048.726-9, Handel mit Waren aller Art, insbesondere mit Stahlprodukten, Maschinen usw. Aktiengesellschaft (SHAB Nr. 196 vom 09. 10. 2000, S. 6887). Eingetragene Personen neu oder mutierend: Mattle Treuhand AG, in Lüchingen (Altstätten), Revisionsstelle [bisher: Mattle Treuhand AG, in Sevelen].
Tagebuch Nr. 5703 vom 08.07.2005
(02933120 / CH-320.3.048.726-9)

■ **Pensionskasse St. Gallischer Gemeinden**, in Flawil, CH-320.5.008.329-6, Führung einer autonomen Personalvorsorgeeinrichtung usw. Genossenschaft (SHAB Nr. 104 vom 01. 06. 2005, S. 8, Publ. 2862166). Statutenänderung: 18. 05. 2005. Firma neu: **Pensionskasse St. Galler Gemeinden**. Zweck neu: Führung einer autonomen Personalvorsorgeeinrichtung; Vorsorge für die Arbeitnehmerinnen und Arbeitnehmer der ihr angeschlossenen Arbeitgeber nach Massgabe des Reglementes im Alter und bei Invalidität sowie im Todesfall für deren Hinterlassenen.
Tagebuch Nr. 5704 vom 08.07.2005
(02933122 / CH-320.5.008.329-6)

■ **Reichmuth AG**, in Altstätten, CH-320.3.022.521-5, Handel mit und Vertrieb von Gartenbauprodukten usw. Aktiengesellschaft (SHAB Nr. 7 vom 13. 01. 2004, S. 10, Publ. 2067600). Eingetragene Personen neu oder mutierend: Mattle Treuhand AG, in Lüchingen (Altstätten), Revisionsstelle [bisher: Mattle Treuhand AG, in Sevelen].
Tagebuch Nr. 5705 vom 08.07.2005
(02933124 / CH-320.3.022.521-5)

■ **S & L Architektur AG**, in Widnau, CH-320.3.023.824-0, Architektur und Leitung von Bauten usw. Aktiengesellschaft (SHAB Nr. 13 vom 22. 01. 2003, S. 11, Publ. 824574). Ausgeschiedene Personen und erloschene Unterschriften: Stoffel, Emanuel, von Quarten, in Widnau, Präsident, mit Einzelunterschrift; PROVIDA Wirtschaftsprüfung AG, in Widnau, Revisionsstelle. Eingetragene Personen neu oder mutierend: Zovag Treuhand AG, in Widnau, Revisionsstelle.
Tagebuch Nr. 5706 vom 08.07.2005
(02933126 / CH-320.3.023.824-0)

■ **SanLiq Sanierungs und Liquidations AG**, in St. Gallen, CH-020.3.025.402-9, Sanierungen, Beratungen, Restrukturierungen, Liquidationen, Inkasso, Sachverwalter-Mandate usw. Aktiengesellschaft (SHAB Nr. 127 vom 04. 07. 2005, S. 15, Publ. 2914190). Zweigniederlassung: [Zweigniederlassung aufgehoben] [gestrichen: Kreuzlingen].
Tagebuch Nr. 5707 vom 08.07.2005
(02933130 / CH-020.3.025.402-9)

■ **Scheffknecht Transport AG**, in St. Gallen, CH-320.3.030.669-3, Betrieb eines Speditionsunternehmens usw. Aktiengesellschaft (SHAB Nr. 82 vom 29. 04. 2004, S. 7, Publ. 2238222). Domizil neu: Hechtackerstrasse 10a, 9014 St. Gallen.
Tagebuch Nr. 5708 vom 08.07.2005
(02933132 / CH-320.3.030.669-3)

■ **Schlegel Lackierwerk AG**, in Rorschacherberg, CH-320.3.050.028-5, Durchführung von Pulverbeschichtungen und Malerarbeiten aller Art, Aktiengesellschaft (SHAB Nr. 111 vom 12. 06. 2002, S. 9, Publ. 507816). Ausgeschiedene Personen und erloschene Unterschriften: PROVIDA Wirtschaftsprüfung AG, in Widnau, Revisionsstelle. Eingetragene Personen neu oder mutierend: PROVIDA Wirtschaftsprüfung AG, in St. Gallen, Revisionsstelle.
Tagebuch Nr. 5709 vom 08.07.2005
(02933134 / CH-320.3.050.028-5)

■ **Schweizer Verband der Raiffeisenbanken SVRB**, in St. Gallen, CH-320.5.002.226-0, Verbreitung und Vertiefung des genossenschaftlichen Gedankengutes von Friedrich Wilhelm Raiffeisen in der Schweiz, Genossenschaft (SHAB Nr. 76 vom 20. 04. 2005, S. 11, Publ. 2799856). Ausgeschiedene Personen und erloschene Unterschriften: Link, Egon Peter, von Oberegg, in Bischofszell, mit Kollektivprokura zu zweien; Weber, Olivier, von Rümlang, in Friltschen (Bussnang), mit Kollektivprokura zu zweien; Hallauer, Peter, von Suhr, in Ittigen, mit Kollektivprokura zu zweien; Eigenmann, Raphael, von Waldkirch, in Gossau SG, mit Kollektivprokura zu zweien; Ambrosini, Piergiorgio, von Lodrino, in Lodrino, mit Kollektivunterschrift zu zweien; Schläpfer, Peter, von Wolfhalden, in Amriswil, mit Kollektivprokura zu zweien; Kissling, Manfred, von Wolfwil, in Eggersriet, mit Kollektivprokura zu zweien; Reeb, Bernhard, von Basel, in St. Gallen, mit Kollektivunterschrift zu zweien; Cudré, Armand, von Autigny FR, in St. Gallen, mit Kollektivunterschrift zu zweien; Humm Michel, Miriam, von Langnau am Albis und Rüschlikon, in Uitikon Waldegg (Uitikon), mit Kollektivprokura zu zweien; Zwicky Staub, Beatrice Margrit, von Zürich und Richterswil, in Zollikon, mit Kollektivunterschrift zu zweien; Mehlisch, Stefan Paul, deutscher Staatsangehöriger, in Sevelen, mit Kollektivprokura zu zweien; Rohner, Michael, von Reute AR, in Zürich, mit Kollektivprokura zu zweien; Schätti, Thomas Adrian, von Bergdietikon, in Wangen SZ, mit Kollektivprokura zu zweien; Butti, Franco, von Baden, in Zollikerberg (Zollikon), mit Kollektivunterschrift zu zweien; Engelmann, Martin, deutscher Staatsangehöriger, in St. Gallen, mit Kollektivunterschrift zu zweien; Mösli, Willi, von Gais, in St. Gallen, mit Kollektivunterschrift zu zweien; Davis, Arnold, von Zürich, in Thalwil, mit Kollektivunterschrift zu zweien; Schultheiss, Beat, von Feuerthalen, in Zollikon, mit Kollektivunterschrift zu zweien; Bruchez, Laurent, von Bagnes, in Montagnier (Bagnes), mit Kollektivprokura zu zweien; Cramer, Ramon Pietro, von Poschiavo, in Teufen AR, mit Kollektivprokura zu zweien; Eicher, Rolf, von Goldingen, in Gipf-Oberfrick, mit Kollektivprokura zu zweien; Garey, Nathalie, von Evolène, in La Rippe, mit Kollektivprokura zu zweien; Hutter, Christoph, von Diepoldsau, in Goldach, mit Kollektivprokura zu zweien; Julier, Stephan, von Leukerbad und Inden, in Wiedlisbach, mit Kollektivprokura zu zweien; Kammerer, Simon, von Rapperswil SG, in Winterthur, mit Kollektivprokura zu zweien; Kreuzer, Fabienne, von Oberwald, in Rorschacherberg, mit Kollektivprokura zu zweien; Schönholzer, Roland, von Bischofszell, in Wil SG, mit Kollektivprokura zu zweien; Theml, Daniel, von Teufen AR, in Engelburg (Gaiserwald), mit Kollektivprokura zu zweien; Wider, Damian, von Düdingen, in Düdingen, mit Kollektivprokura zu zweien. Eingetragene Personen neu oder mutierend: Aldrovandi, Christian, von Baar und Zürich, in Muolen, mit Kollektivunterschrift zu zweien [bisher: mit Kollektivprokura zu zweien]; Birrer, Alois, von Buttisholz, in Buttisholz, mit Kollektivunterschrift zu zweien [bisher: mit Kollektivprokura zu zweien]; Blarer, Markus S., von Schmerikon, in Uznach, mit Kollektivunterschrift zu zweien; Botteron, Virgile A., von Nods, in St. Gallen, mit Kollektivunterschrift zu zweien [bisher: mit Kollektivprokura zu zweien]; Brogle, Andreas, von Stein AG, in Wollerau, mit Kollektivunterschrift zu zweien [bisher: mit Kollektivprokura zu zweien]; Eidel, Michael, deutscher Staatsangehöriger, in Zürich, mit Kollektivunterschrift zu zweien; Federer, Michael, von Rebstein, in Teufen AR, mit Kollektivunterschrift zu zweien; Fontanive, Silvio Otto, von Appenzell, in Goldach, mit Kollektivunterschrift zu zweien [bisher: mit Kollektivprokura zu zweien]; Frank, Josef, von Roggliswil, in Balsthal, mit Kollektivunterschrift zu zweien [bisher: mit Kollektivprokura zu zweien]; Frehner, Peter, von Herisau, in Bülach, mit Kollektivunterschrift zu zweien; Gabathuler, Jürg, von Wartau, in Egg bei Zürich (Egg), mit Kollektivunterschrift zu zweien; Leiggener, Xaver, von Ausserberg, in Ausserberg, mit Kollektivunterschrift zu zweien [bisher: mit Kollektivprokura zu zweien]; Maier Begré, Simone, deutsche Staatsangehörige, in St. Gallen, mit Kollektivunterschrift zu zweien [bisher: mit Kollektivprokura zu zweien]; Marke, Robin W., von Frauenfeld, in Herisau, mit Kollektivunterschrift zu zweien; Massera, Romano, von Isone, in Camorino, mit Kollektivunterschrift zu zweien; Pfister Lengwiler, Regula, von Stäfa, in Zürich, mit Kollektivunterschrift zu zweien [bisher: mit Kollektivprokura zu zweien]; Weber, Daniel S., von Mosnang, in Dorf, mit Kollektivunterschrift zu zweien [bisher: mit Kollektivprokura zu zweien]; Wetter, Markus, von Appenzell, in Diepoldsau, mit Kollektivunterschrift zu zweien [bisher: mit Kollektivprokura zu zweien]; Angele, Thomas, von Zollikon, in Schwerzenbach, mit Kollektivprokura zu zweien; Appenzeller, Roger, von Grabs und Lütisburg, in Grabs, mit Kollektivprokura zu zweien; Bai, Ursula, von Truttikon, in Herisau, mit Kollektivprokura zu zweien; Betl, Brigitte, österreichische Staatsangehörige, in Mörschwil, mit Kollektivprokura zu zweien; Bischofberger, Ruben, von Oberegg, in Untereggen, mit Kollektivprokura zu zweien; Blarer, Markus, von Schmerikon, in Uznach, mit Kollektivprokura zu zweien; Bollmann, Daniel, von Bottighofen, in Kreuzlingen, mit Kollektivprokura zu zweien; Brägger, Corin, von Kirchberg SG, in Niederuzwil (Uzwil), mit Kollektivprokura zu zweien; Brand Grütter, Franziska, von Trachselwald und Rüegsau, in Muri bei Bern, mit Kollektivprokura zu zweien; Cardon-Huggenberger, Beatrice, von Winterthur, in Abtwil SG (Gaiserwald), mit Kollektivprokura zu zweien; D'Hondt, Rafael, belgischer Staatsangehöriger, in St. Gallen, mit Kollektivprokura zu zweien; Dicker-Solderer, Jill, von Genf, in Lausanne, mit Kollektivprokura zu zweien; Federer, René, von Balgach, in Au SG, mit Kollektivprokura zu zweien; Fisch, Oliver, von Muolen, in Romanshorn, mit Kollektivprokura zu zweien; Fratepietro, Mirjam, italienische Staatsangehörige, in Olten, mit Kollektivprokura zu zweien; Gasser, Sylvie, von Naters, in Sierre, mit Kollektivprokura zu zweien; Graf, Daniel, von Küsnacht ZH und Rebstein, in Zürich, mit Kollektivprokura zu zweien; Guntli, Michael, von Mels, in Mels, mit Kollektivprokura zu zweien; Heizmann, Thomas, von Basel, in Uster, mit Kollektivprokura zu zweien; Hess, Alexander, von Wald ZH, in Embrach, mit Kollektivprokura zu zweien; Jäger, Markus, von Urnäsch, in Speicher, mit Kollektivprokura zu zweien; Köppel, Thomas, von Au SG, in St. Margrethen, mit Kollektivprokura zu zweien; Lumpert, Simon, von Wil SG, in Wil SG, mit Kollektivprokura zu zweien; Mähler-Schäppi, Esther, von Oberrieden, in Effretikon (Illnau-Effretikon), mit Kollektivprokura zu zweien; Maier, Torsten, deutscher Staatsangehöriger, in St. Gallen, mit Kollektivprokura zu zweien; Meixner, York, deutscher Staatsangehöriger, in Altnau, mit Kollektivprokura zu zweien; Mottl, Jean-Pierre, von Rümlang, in Oberhasli (Niederhasli), mit Kollektivprokura zu zweien; Niedermann, Gabriela, von Niederhelfenschwil, in Schaffhausen, mit Kollektivprokura zu zweien; Niedermayer, Peter, von Reute AR, in Heiden, mit Kollektivprokura zu zweien; Oehler, Robert, von Balgach, in St. Gallen, mit Kollektivprokura zu zweien; Phyton, Jérôme, von Arconciel, in Arconciel, mit Kollektivprokura zu zweien; Probst, Marc, deutscher Staatsangehöriger, in St. Gallen, mit Kollektivprokura zu zweien; Rüdlinger, Reto, von Wiesendangen, in Münchwilen TG, mit Kollektivprokura zu zweien; Ryser, Werner,

von Affoltern im Emmental, in Weinfelden, mit Kollektivprokura zu zweien; Salcher, Andreas Gottfried, österreichischer Staatsangehöriger, in Lustenau (AT), mit Kollektivprokura zu zweien; Savioz, Grégory, von Vissoie, in Veyras, mit Kollektivprokura zu zweien; Schumacher, Marcel, von Vilters-Wangs, in Bern, mit Kollektivprokura zu zweien; Semmler, Ulrich, von Zürich, in Zürich, mit Kollektivprokura zu zweien; Spycher, Ursula, von Köniz, in Steffisburg, mit Kollektivprokura zu zweien; Tizzano, Roberto, von Appenzell, in Pregassona (Lugano), mit Kollektivprokura zu zweien; Zazio, Gianfranco, von Minusio, in Winterthur, mit Kollektivprokura zu zweien; Zillig, Christoph, von Muolen, in Romanshorn, mit Kollektivprokura zu zweien; Zortea, Erik, von Rorschach, in St. Gallen, mit Kollektivprokura zu zweien.
Tagebuch Nr. 5710 vom 08.07.2005
(02933142 / CH-320.5.002.226-0)

■ **Stiftung Hof zu Wil**, in Wil SG, CH-320.7.031.626-2, durch den Kauf des Hofes und die etappenweise Verbesserung seiner Bausubstanz die Anlage in ihrem historischen Bestand für die Oeffentlichkeit zu erhalten usw. Stiftung (SHAB Nr. 137 vom 18. 07. 2001, S. 5518). Ausgeschiedene Personen und erloschene Unterschriften: Stadler, Lukas, von Aadorf, in Zuzwil SG, Sekretär (nicht Mitglied), mit Kollektivunterschrift zu zweien. Eingetragene Personen neu oder mutierend: Sartory, Beda, von Wil SG und Berg SG, in Wil SG, Vizepräsident, mit Kollektivunterschrift zu zweien.
Tagebuch Nr. 5711 vom 08.07.2005
(02933144 / CH-320.7.031.626-2)

■ **SU Dekoservice GmbH**, in Uznach, CH-320.4.052.198-3, Betreiben von Gastronomielokalen, Gesellschaft mit beschränkter Haftung (SHAB Nr. 183 vom 23. 09. 2002, S. 8, Publ. 652376). Statutenänderung: 6. 07. 2005. Firma neu: **BU Gastronomie GmbH**. Domizil neu: Bahnhofstrasse 1, 8730 Uznach. Zweck neu: Die Gesellschaft bezweckt, im Bereich Inneneinrichtungen und Möbeleinkauf tätig zu sein, Gastronomielokale sowie ein Reisebüro zu betreiben. Die Gesellschaft kann im In- und Ausland Zweigniederlassungen und Tochtergesellschaften errichten, sich an anderen Unternehmen beteiligen sowie irn In- und Ausland Grundeigentum erwerben, belasten, veräussern und verwalten. Ausgeschiedene Personen und erloschene Unterschriften: Schnyder, Martina, von Vorderthal, in Jona, Gesellschafterin und Geschäftsführerin, mit Einzelunterschrift, mit einer Stammeinlage von CHF 19'000.–; Zeller, Marcel, von Walenstadt, in Zürich, Gesellschafter, ohne Zeichnungsberechtigung, mit einer Stammeinlage von CHF 1'000.–. Eingetragene Personen neu oder mutierend: Huber, Marcel, von Tuggen, in Tuggen, Gesellschafter und Geschäftsführer, mit Einzelunterschrift, mit einer Stammeinlage von CHF 20'000.–.
Tagebuch Nr. 5712 vom 08.07.2005
(02933046 / CH-320.4.052.198-3)

■ **Swisscalor GmbH**, bisher in Rorschacherberg, CH-320.4.054.575-2, Ausführen von Installationen und Sanierungen sowie Service im Bereich der Heizungstechnik usw. Gesellschaft mit beschränkter Haftung (SHAB Nr. 251 vom 31. 12. 2003, S. 14, Publ. 2054780). Statutenänderung: 7. 07. 2005. Firma neu: **Swisscalor Tyres GmbH**. Sitz neu: Rheineck. Domizil neu: Thalerstrasse 62, 9424 Rheineck. Zweck neu: Handel mit, Import und Export von Reifen aller Art sowie Recycling und Entsorgung von sämtlichen Gütern. Die Gesellschaft kann im In- und Ausland Zweigniederlassungen errichten, sich an anderen Unternehmen beteiligen sowie im In- und Ausland Liegenschaften erwerben, verwalten und veräussern. Ausgeschiedene Personen und erloschene Unterschriften: Carlucci, Giovanni, italienischer Staatsangehöriger, in Rorschacherberg, Gesellschafter und Geschäftsführer, mit Einzelunterschrift, mit einer Stammeinlage von CHF 10'000.–; Nachbaur, Sabine, österreichische Staatsangehörige, in Rankweil (AT), Gesellschafterin, mit Einzelunterschrift, mit einer Stammeinlage von CHF 10'000.–. Eingetragene Personen neu oder mutierend: Roth, Marco, von Nesslau-Krummenau, in Rheineck, Gesellschafter und Geschäftsführer, mit Einzelunterschrift, mit einer Stammeinlage von CHF 20'000.–.
Tagebuch Nr. 5713 vom 08.07.2005
(02933156 / CH-320.4.054.575-2)

■ **Toppic Handels AG**, in Sevelen, CH-320.3.026.740-9, Vermittlung und Handel mit Waren aller Art usw. Aktiengesellschaft (SHAB Nr. 90 vom 13. 05. 2002, S. 10, Publ. 465272). Eingetragene Personen neu oder mutierend: Mattle Treuhand AG, in Lüchingen (Altstätten), Revisionsstelle [bisher: Mattle Treuhand AG, in Sevelen].
Tagebuch Nr. 5714 vom 08.07.2005
(02933160 / CH-320.3.026.740-9)

■ **Utrum AG**, in Wattwil, CH-320.3.054.711-7, Durchführung von Finanztransaktionen usw. Aktiengesellschaft (SHAB Nr. 17 vom 27. 01. 2004, S. 10, Publ. 2089380). Die Gesellschaft wird infolge Verlegung des Sitzes nach Zug (SHAB Nr. 127 vom 04.07.2005, S. 23) im Handelsregister des Kantons St. Gallen von Amtes wegen gelöscht.
Tagebuch Nr. 5715 vom 08.07.2005
(02933162 / CH-320.3.054.711-7)

■ **Vakotex AG**, bisher in Wattwil, CH-320.3.055.612-4, Durchführung und Vermittlung von Geschäften im Finanz-, Immobilien- und Gastrobereich usw. Aktiengesellschaft (SHAB Nr. 104 vom 01. 06. 2005, S. 9, Publ. 2862176). Statutenänderung: 7. 07. 2005. Sitz neu: St. Gallen. Domizil neu: c/o Gotthold Carl Zipfel - Treuhänder - Int. Inkassodienst, Rorschacherstrasse 234, 9016 St. Gallen.
Tagebuch Nr. 5716 vom 08.07.2005
(02933164 / CH-320.3.055.612-4)

■ **VPZ AG**, bisher in Rapperswil SG, CH-320.3.050.495-9, Erbringung von Dienstleistungen in Form von Vermögens- und Steuerberatungen usw. Aktiengesellschaft (SHAB Nr. 34 vom 19. 02. 2002, S. 10, Publ. 349686). Statutenänderung: 28. 06. 2005. Sitz neu: Wattwil. Domizil neu: Ulrnenweg 7, 9630 Wattwil. Mitteilungen: [Mitteilungsbestimmung aufgehoben]. Vinkulierung neu: Die Übertragbarkeit der Namenaktien ist nach Massgabe der Statuten beschränkt.
Tagebuch Nr. 5717 vom 08.07.2005
(02933166 / CH-320.3.050.495-9)

Löschungen
Radiations
Cancellazioni

■ **Apotheken-Drogerien Uzwil AG**, in Uzwil, CH-320.3.045.836-9, Betrieb von Apotheken usw. Aktiengesellschaft (SHAB Nr. 109 vom 09. 06. 2004, S. 11, Publ. 2300788). Die Vorschriften von Art. 748 OR sind eingehalten. Die Gesellschaft wird gelöscht. [Publikation 3. Schuldenruf: SHAB Nr. 127 vom 05.07.2004, S. 30].
Tagebuch Nr. 5718 vom 08.07.2005
(02933168 / CH-320.3.045.836-9)

■ **Büchel-Personalberatung**, in St. Gallen, CH-320.1.023.021-1, Personalberatung (Temporär- und Dauerstellenvermittlung), Einzelfirma (SHAB Nr. 284 vom 05. 12. 1983, S. 4161). Die Firma ist infolge Geschäftsaufgabe erloschen.
Tagebuch Nr. 5719 vom 08.07.2005
(02933170 / CH-320.1.023.021-1)

■ **Stiftung Dr. Paul Steiner**, in St. Gallen, CH-320.7.019.388-4, Unterstützung der Sozialdemokratischen Partei des Kantons St. Gallen usw. Stiftung (SHAB Nr. 183 vom 21. 09. 1999, S. 6461). Mit Verfügung der Aufsichtsbehörde vom 25.11.2004 ist die Stiftung aufgehoben. Sie wird im Handelsregister gelöscht.
Tagebuch Nr. 5720 vom 08.07.2005
(02933172 / CH-320.7.019.388-4)

■ **V. Scuderi**, in St. Gallen, CH-320.1.049.419-6, Handel mit Werkzeugen usw. Einzelfirma (SHAB Nr. 69 vom 10. 04. 2003, S. 14, Publ. 943688). Die Firma ist infolge Geschäftsaufgabe erloschen.
Tagebuch Nr. 5721 vom 08.07.2005
(02933174 / CH-320.1.049.419-6)

■ **Visotech Stolz**, in Oberbüren, CH-320.1.044.917-2, Software- insbesondere CAD-Unterstützung usw. Einzelfirma (SHAB Nr. 153 vom 11. 08. 1998, S. 5545). Die Firma ist infolge Geschäftsaufgabe erloschen.
Tagebuch Nr. 5722 vom 08.07.2005
(02933176 / CH-320.1.044.917-2)

SH

Mutationen
Mutations
Mutazioni

■ **Graf Sanitär AG**, in Beringen, CH-290.3.002.385-0, Planung, Ausführung, Sanierung und Unterhalt von sanitären Anlagen und aller damit verbundenen Arbeiten. Aktiengesellschaft (SHAB Nr. 210 vom 28. 10. 2004, S. 10, Publ. 2517894). Firma neu: **Graf Sanitär AG in Nachlassliquidation**. Mit Verfügung vom 1. Juni 2005 hat der Einzelrichter am Kantonsgericht Schaffhausen den von der Gesellschaft mit den Gläubigern geschlossenen Nachlassvertrag mit Vermögensabtretung bestätigt. Eingetragene Personen neu oder mutierend: Transliq AG, in Zürich, Liquidatorin, vertreten durch ihre Zeichnungsberechtigten; Graf, Max Theodor, von Oberhallau, in Löhningen, Präsident, ohne Zeichnungsberechtigung [bisher: mit Einzelunterschrift]; Graf, Irma Anna, von Oberhallau, in Löhningen, Mitglied, ohne Zeichnungsberechtigung [bisher: mit Kollektivunterschrift zu zweien].
Tagebuch Nr. 933 vom 08.07.2005
(02932362 / CH-290.3.002.385-0)

■ **MRS Magnetresonanz Schaffhausen AG**, in Schaffhausen, CH-290.3.007.853-4, Betrieb und Finanzierung von Einrichtungen medizinaltechnischer Art zur Unterstützung der Aerzteschaft. Aktiengesellschaft (SHAB Nr. 121 vom 24. 06. 2005, S. 13, Publ. 2897742). Eingetragene Personen neu oder mutierend: Laver, Dr. Kim Bertrand, von Langnau im Emmental, in Meggen, Vizepräsident, mit Kollektivunterschrift zu zweien [bisher: Lavers, Dr. Kim Bertrand, Mitglied].
Tagebuch Nr. 934 vom 08.07.2005
(02932364 / CH-290.3.007.853-4)

■ **OBI Bau- und Heimwerkermärkte Systemzentrale (Schweiz) GmbH**, in Neuhausen am Rheinfall, CH-170.4.001.993-2, Betrieb einer Systemzentrale zur Betreuung und zum Betrieb von Einzelhandelsgesellschaften in der Schweiz, die insbesondere Handel betreiben mit allen Artikeln des Bau- und Heimwerkerbedarfs. Gesellschaft mit beschränkter Haftung (SHAB Nr. 121 vom 24. 06. 2005, S. 13, Publ. 2897734). Ausgeschiedene Personen und erloschene Unterschriften: Schulte-Laggenbeck, Jürgen, von Deutschland, in Mettmann (D), Geschäftsführer, mit Kollektivunterschrift zu zweien.
Tagebuch Nr. 935 vom 08.07.2005
(02932360 / CH-170.4.001.993-2)

Löschungen
Radiations
Cancellazioni

■ **ADT Franchising AG**, in Schaffhausen, CH-170.3.020.684-9, Franchising des Namens ADT ausserhalb der Schweiz, Aktiengesellschaft (SHAB Nr. 119 vom 23. 06. 2004, S. 12, Publ. 2322454). Die Vorschriften von Art. 748 OR sind eingehalten. Die Gesellschaft wird gelöscht.
Tagebuch Nr. 936 vom 08.07.2005
(02932366 / CH-170.3.020.684-9)

■ **VUKO Konstruktionsbüro GmbH in Liquidation**, in Neuhausen am Rheinfall, CH-290.4.007.838-4, Erbringung von Dienstleistungen im Konstruktionswesen, Gesellschaft mit beschränkter Haftung (SHAB Nr. 247 vom 20. 12. 2002, S. 14, Publ. 784002). Die Liquidation ist beendet. Die Gesellschaft wird gelöscht .
Tagebuch Nr. 937 vom 08.07.2005
(02932368 / CH-290.4.007.838-4)

SO

Kanton Solothurn

Neueintragungen
Nouvelles inscriptions
Nuove iscrizioni

■ **Fair Yang Holding AG**, in Bellach, CH-241.3.005.123-0, bei Fraisa SA, Gurzelenstrasse 7, 4512 Bellach, Aktiengesellschaft (Neueintragung). Statutendatum: 7. 07. 2005. Zweck: Kauf, Verkauf und Verwaltung von Beteiligungen aller Art an in- und ausländischen Unternehmen sowie damit zusammenhängende Koordinations-, Finanzierungs- und Managementaufgaben. Kann gewerbliche Schutzrechte und Know-How erwerben, verwalten und verwerten, sich an andern Unternehmungen im In- und Ausland beteiligen oder solche Unternehmungen übernehmen, Liegenschaften erwerben, verwalten und veräussern sowie alle Geschäfte durchführen, die mit dem Gesellschaftszweck direkt oder indirekt im Zusammenhang stehen oder ihn zu fördern geeignet sind, ferner Zweigniederlassungen und Tochtergesellschaften im In- und Ausland errichten. Aktienkapital: CHF 100'000.–. Liberierung Aktienkapital: CHF 100'000.–. Aktien: 100 Namenaktien zu CHF 1'000.–. Qualifizierte Tatbestände: Sachübernahme: Die Gesellschaft übernimmt bei der Gründung gemäss Vertrag vom 07.07.2005 115 Namenaktien (Vorzugsaktien B) zu CHF 500.– der 'Stüdeli Holding AG', in Bellach (CH-255.3.000.340-4), zum Preis von mindestens (unter Vorbehalt von vertraglich geordneten Kaufpreisanpassungen) CHF 17'600'000.–. Publikationsorgan: SHAB. Mitteilungen an die Aktionäre erfolgen durch Brief an die im Aktienbuch verzeichneten Adressen. Vinkulierung: Die Übertragbarkeit der Namenaktien ist nach Massgabe der Statuten beschränkt. Eingetragene Personen: Maushart, Josef, deutscher Staatsangehöriger, in Solothurn, Präsident des Verwaltungsrates, mit Einzelunterschrift; Schibli-Stüdeli, Susanne, von Bellach und Solothurn, in Bellach, Mitglied des Verwaltungsrates, mit Kollektivunterschrift zu zweien; Ruf, Prof. Dr. Peter, von Murgenthal, in Biel BE, mit Kollektivunterschrift zu zweien; BDO Visura, in Grenchen, Revisionsstelle.
Tagebuch Nr. 2482 vom 08.07.2005
(02933458 / CH-241.3.005.123-0)

■ **Fair Yin Holding AG**, in Bellach, CH-241.3.005.124-1, bei Fraisa SA, Gurzelenstrasse 7, 4512 Bellach, Aktiengesellschaft (Neueintragung). Statutendatum: 7. 07. 2005. Zweck: Kauf, Verkauf und Verwaltung von Beteiligungen aller Art an in- und ausländischen Unternehmen sowie damit zusammenhängende Koordinations-, Finanzierungs- und Managementaufgaben. Kann gewerbliche Schutzrechte und Know-How erwerben, verwalten und verwerten, sich an andern Unternehmungen im In- und Ausland beteiligen oder solche Unternehmungen übernehmen, Liegenschaften erwerben, verwalten und veräussern sowie alle Geschäfte durchführen, die mit dem Gesellschaftszweck direkt oder indirekt im Zusammenhang stehen oder ihn zu fördern geeignet sind, ferner Zweigniederlassungen und Tochtergesellschaften im In- und Ausland errichten. Aktienkapital: CHF 100'000.–. Liberierung Aktienkapital: CHF 100'000.–. Aktien: 100 Namenaktien zu CHF 1'000.–. Qualifizierte Tatbestände: Sachübernahme: Die Gesellschaft übernimmt bei der Gründung gemäss Vertrag vom 07.07.2005 115 Namenaktien (Vorzugsaktien A) zu CHF 500.– der 'Stüdeli Holding AG', in Bellach (CH-255.3.000.340-4), zum Preis von mindestens (unter Vorbehalt von vertraglich geordneten Kaufpreisanpassungen) CHF 17'600'000.–. Beabsichtigte Sachübernahme: Die Gesellschaft beabsichtigt, nach der Gründung 48 Namenaktien zu CHF 1'000.– der 'Fair Yang Holding AG', in Bellach (CH-241.3.005.123-0) zum Preis von höchstens CHF 48'000.– zu übernehmen. Publikationsorgan: SHAB. Mitteilungen an die Aktionäre erfolgen durch Brief an die im Aktienbuch verzeichneten Adressen. Vinkulierung: Die Übertragbarkeit der Namenaktien ist nach Massgabe der Statuten beschränkt. Eingetragene Personen: Maushart, Josef, deutscher Staatsangehöriger, in Solothurn, Präsident des Verwaltungsrates, mit Einzelunterschrift; Froelicher-Stüdeli, Charlotte, von Bellach, in Bellach, Mitglied des Verwaltungsrates, mit Kollektivunterschrift zu zweien; Ruf, Prof. Dr. Peter, von Murgenthal, in Biel BE, mit Kollektivunterschrift zu zweien; BDO Visura, in Grenchen, Revisionsstelle.
Tagebuch Nr. 2483 vom 08.07.2005
(02933460 / CH-241.3.005.124-1)

■ **Gruner Ingenieure AG, Zweigniederlassung Olten**, in Olten, CH-241.9.005.125-2, Grundstrasse 33, 4600 Olten, Zweigniederlassung (Neueintragung). Firma Hauptsitz: Gruner Ingenieure AG. Rechtsform Hauptsitz: Aktiengesellschaft. Hauptsitz: Brugg. Handelsregistereintragung Hauptsitz: Handelsregisteramt des Kantons Aargau. Zweck Hauptsitz: Betrieb eines Ingenieurbüros für den gesamten Ingenieurbereich. Kann alle mit ihrem Zweck oder der Anlage ihrer Mittel direkt oder indirekt in Verbindung stehenden Geschäfte vornehmen, ihre Tätigkeit irn In- und Ausland auf verwandte Branchen ausdehnen, Grundstücke erwerben, veräussern, verwalten und gleiche oder ähnliche Unternehmen erwerben oder sich daran beteiligen, ferner Zweigniederlassungen in der Schweiz oder im Ausland errichten. Eingetragene Personen: Casanova, Flavio Marco, von Stabio, in Arisdorf, Präsident des Verwaltungsrates, mit Einzelunterschrift; Ernst, Dieter, von Winterthur und Wigoltingen, in Binningen, Mitglied des Verwaltungsrates, mit Einzelunterschrift; Brotzer, Martin, von Flums, in Starrkirch-Wil, mit Kollektivunterschrift zu zweien; Pfluger, Jürg, von Solothurn, in Gerlafingen, mit Kollektivunterschrift zu zweien; Veigl, Harald Andreas genannt Harry, von Wettingen, in Möhlin, mit Kollektivunterschrift zu zweien.
Tagebuch Nr. 2484 vom 08.07.2005
(02933462 / CH-241.9.005.125-2)

■ **Keyis ABC Computer**, in Olten, CH-241.1.005.126-1, Aarauerstrasse 85, 4600 Olten, Einzelfirma (Neueintragung). Zweck: Handel mit Waren aller Art, insbesondere mit Computern, Netzwerken, Hard- und Software sowie Erbringen von Dienstleistungen in den Bereichen Schulung, Webstyling und Hosting. Eingetragene Personen: Keyis, Yusuf Kemal, türkischer Staatsangehöriger, in Schönenwerd, Inhaber, mit Einzelunterschrift.
Tagebuch Nr. 2485 vom 08.07.2005
(02933464 / CH-241.1.005.126-1)

Mutationen
Mutations
Mutazioni

■ **Astrada Holding AG**, in Solothurn, CH-260.3.000.060-5, Erwerb, Halten und Verwaltung von Beteiligungen irgendwelcher Art an Unternehmungen des In- und Auslandes sowie deren Finanzierung, Aktiengesellschaft (SHAB Nr. 124 vom 30. 06. 2004, S. 13, Publ. 2334056). Ausgeschiedene Personen und erloschene Unterschriften: Gnehm, Heinrich, von Bäretswil, in Thun, Mitglied des Verwaltungsrates, mit Kollektivunterschrift zu zweien; Hauser, Bettina, von Balsthal, in Balsthal, mit Kollektivprokura zu zweien; Fidinter AG, in Zürich, Revisionsstelle. Eingetragene Personen neu oder mutierend: Probst, Marcel, von Mümliswil-Ramiswil und Kestenholz, in Kestenholz, mit Kollektivprokura zu zweien; BDO Visura, in Solothurn, Revisionsstelle.
Tagebuch Nr. 2486 vom 08.07.2005
(02933466 / CH-260.3.000.060-5)

■ **B. Flury-Hersperger**, in Seewen, CH-247.1.000.071-4, Betrieb des Restaurant Sonne, Einzelfirma (SHAB Nr. 78 vom 03. 04. 1979, S. 1045). Domizil neu: Dorfstrasse 8, 4206 Seewen.
Tagebuch Nr. 2487 vom 08.07.2005
(02933468 / CH-247.1.000.071-4)

■ **FABAG**, in Oberbuchsiten, CH-241.3.004.378-5, Entwicklung, Fertigung, Reparatur und Bearbeitung in den Bereichen Fahrzeugbau usw., Aktiengesellschaft (SHAB Nr. 214 vom 03. 11. 2004, S. 11, Publ. 2526446). Eingetragene Personen neu oder mutierend: Studer, Andreas, von Egerkingen, in Egerkingen, mit Kollektivunterschrift zu zweien; Zbären, Michael, von Lenk, in Oftringen, mit Kollektivunterschrift zu zweien.
Tagebuch Nr. 2488 vom 08.07.2005
(02933470 / CH-241.3.004.378-5)

■ **FT Fenstertechnik, Küchen- und Holzbau AG**, in Oensingen, CH-240.3.000.522-8, Betrieb einer Fensterfabrikation usw., Aktiengesellschaft (SHAB Nr. 30 vom 11. 02. 2005, S. 12, Publ. 2698156). Ausgeschiedene Personen und erloschene Unterschriften: Treuhand Cotting AG, in Bern, Revisionsstelle. Eingetragene Personen neu oder mutierend: BDO Visura, in Solothurn, Revisionsstelle; Iff, Martin, von Gondiswil, in Utzenstorf, mit Kollektivprokura zu zweien.
Tagebuch Nr. 2489 vom 08.07.2005
(02933472 / CH-240.3.000.522-8)

■ **FT Fenstertechnik, Küchen- und Holzbau AG**, in Wangen bei Olten, CH-241.9.004.205-2, Betrieb einer Fensterfabrikation usw., Zweigniederlassung (SHAB Nr. 116 vom 18. 06. 2004, S. 12, Publ. 2317130), mit Hauptsitz in: Oensingen. Eingetragene Personen neu oder mutierend: Iff, Martin, von Gondiswil, in Utzenstorf, mit Kollektivprokura zu zweien; Pacitto, Philippe, von Herzogenbuchsee, in Herzogenbuchsee, mit Kollektivprokura zu zweien.
Tagebuch Nr. 2490 vom 08.07.2005
(02933474 / CH-241.9.004.205-2)

■ **KHS GmbH**, bisher in Thun, CH-240.4.000.081-2, Gesellschaft mit beschränkter Haftung (SHAB Nr. 80 vom 29. 04. 2003, S. 4, Publ. 967822). Statutenänderung: 4. 07. 2005, 7. 07. 2005. Sitz neu: Wolfwil. Domizil neu: Industrie Bännli 19, 4628 Wolfwil. Zweck: Vertrieb und Montage von Maschinen und Apparaten für die Getränkeindustrie und ähnliche Industriezweige sowie Vertrieb von Maschinen und Apparaten und sonstigen Gegenständen im allgemeinen. Stammkapital: CHF 40'000.–. Qualifizierte Tatbestände: Sacheinlage: übernahm bei der Gründung von der damaligen 'Holstein & Kappert, Maschinenfabrik Phoenix Gesellschaft mit beschränkter Haftung', Dortmund, in Anrechnung auf ihre Stammeinlage Mobiliar zum Preise von CHF 5'936.30 [wie bisher]. Publikationsorgan: SHAB. Ausgeschiedene Personen und erloschene Unterschriften: Kellenberger, Marco, von Walzenhausen, in Thun, Geschäftsführer, mit Kollektivunterschrift zu zweien. Eingetragene Personen neu oder mutierend: KHS Maschinen- und Anlagenbau Aktiengesellschaft, in Dortmund (DE), Gesellschafterin, ohne Zeichnungsberechtigung, mit einer Stammeinlage von CHF 40'000.– [bisher: KHS Maschinen- und Anlagenbau Aktiengesellschaft, in Duisburg (DE)]; Braun, Sonja, von Oftringen, in Wolfwil, Geschäftsführerin, mit Einzelunterschrift [bisher: mit Kollektivunterschrift zu zweien]; Unkrig, Günter, deutscher Staatsangehöriger, in Lünen (DE), Geschäftsführer, mit Einzelunterschrift.
Tagebuch Nr. 2491 vom 08.07.2005
(02933476 / CH-240.4.000.081-2)

■ **Prowa AG**, bisher in Opfikon, CH-020.3.920.598-3, Aktiengesellschaft (SHAB Nr. 74 vom 18. 04. 2005, S. 27, Publ. 2796114). Statutenänderung: 22. 06. 2005. Sitz neu: Schönenwerd. Domizil neu: Parkstrasse 1a, 5012 Schönenwerd. Zweck neu: Handel mit Apparaten und Chemikalien für die Wasseraufbereitung. Kann Zweigniederlassungen und Tochtergesellschaften im In- und Ausland errichten und sich an anderen Unternehmen im In- und Ausland beteiligen sowie alle Geschäfte tätigen, die direkt oder indirekt mit ihrem Zweck in Zusammenhang stehen, im In- und Ausland Grundeigentum erwerben, be-

lasten, veräussern und verwalten, ferner Finanzierungen für eigene oder fremde Rechnung vornehmen sowie Garantien und Bürgschaften für Tochtergesellschaften und Dritte eingehen. Aktienkapital: CHF 75'000.–. Liberierung Aktienkapital: CHF 75'000.–. Aktien: 75 Namenaktien zu CHF 1000.–. Publikationsorgan: SHAB. Mitteilungen neu: Mitteilungen an die Aktionäre erfolgen per Brief oder Telefax an die im Aktienbuch verzeichneten Adressen. Vinkulierung neu: Die Übertragbarkeit der Namenaktien ist nach Massgabe der Statuten beschränkt. Eingetragene Personen neu oder mutierend: Capirone, André, von Olten, in Lostorf, Mitglied des Verwaltungsrates, mit Einzelunterschrift [wie bisher]; Treuhand Burri + Partner AG, in Kloten, Revisionsstelle [wie bisher].
Tagebuch Nr. 2492 vom 08.07.2005
(02933478 / CH-020.3.920.598-3)

■ **PSW PRODUKTIONS-SONDERWERKZEUGE AG**, bisher in Biberist, CH-053.3.007.524-0, Handel mit Präzisionswerkzeugen aller Art usw., Aktiengesellschaft (SHAB Nr. 90 vom 09. 05. 2000, S. 3114). Statutenänderung: 5. 07. 2005. Sitz neu: Derendingen. Domizil neu: Gewerbestrasse 1, 4552 Derendingen.
Tagebuch Nr. 2493 vom 08.07.2005
(02933480 / CH-053.3.007.524-0)

■ **Regiobank Solothurn**, in Solothurn, CH-260.3.000.047-6, Betrieb einer Bank, Aktiengesellschaft (SHAB Nr. 116 vom 17. 06. 2005, S. 11, Publ. 2887638). Statutenänderung: 5. 04. 2005. Aktienkapital neu: CHF 17'400'000.– [bisher: CHF 20'000'000.–]. Liberierung Aktienkapital neu: CHF 17'400'000.–. Aktien neu: 40'000 Namenaktien zu CHF 435.– [bisher: 40'000 Namenaktien zu CHF 500.–]. Qualifizierte Tatbestände: [Die Bestimmungen betreffend die Sacheinlage- und -übernahme wurden aus den Statuten gestrichen] [gestrichen: Sacheinlage und -übernahme: Aktiven von CHF 330'790'544.12 und Passiven von CHF 320'150'869.92 zum Preis von CHF 10'639'674.20 der Ersparniskasse Solothurn; Anrechnung an AK CHF 4'000'000.–]. Bei der Kapitalherabsetzung vom 05.04.2005 wird der Nennwert der 40'000 Namenaktien zu CHF 500.– auf CHF 435.– herabgesetzt und je CHF 65.– pro Aktie zurückbezahlt; die Beachtung der gesetzlichen Vorschriften von Art. 734 OR wird mit öffentlicher Urkunde vom 04.07.2005 festgestellt.
Tagebuch Nr. 2494 vom 08.07.2005
(02933482 / CH-260.3.000.047-6)

■ **Reprinta AG**, in Solothurn, CH-260.3.000.358-4, Aktiengesellschaft (SHAB Nr. 84 vom 02. 05. 2002, S. 15, Publ. 453858). Statutenänderung: 6. 07. 2005. Zweck neu: Handel mit technischen Erzeugnissen sowie Engineering und Ausbildung, Dienstleistungen in und Handel mit Kosmetikartikeln und Massageprodukten. Kann auch auf damit verwandten Gebieten tätig sein, Immobilien kaufen und verkaufen und sich an anderen Unternehmungen beteiligen.
Tagebuch Nr. 2495 vom 08.07.2005
(02933484 / CH-260.3.000.358-4)

■ **Stüdeli Holding AG**, in Bellach, CH-255.3.000.340-4, Kauf, Verkauf und Verwaltung von Beteiligungen usw., Aktiengesellschaft (SHAB Nr. 107 vom 07. 06. 2004, S. 13, Publ. 2295164). Statutenänderung: 7. 07. 2005. Aktien neu: 115 Namenaktien (Vorzugsaktien A) zu CHF 500.– 115 Namenaktien (Vorzugsaktien B) zu CHF 500.– [bisher: 230 Namenaktien zu CHF 500.–]. Vorzugsaktien A und B: Vorrechte bezüglich einer Vorabdividende gemäss Statuten. Eingetragene Personen neu oder mutierend: Maushart, Josef, deutscher Staatsangehöriger, in Solothurn, Präsident des Verwaltungsrates, mit Kollektivunterschrift zu zweien; Ruf, Prof. Dr. Peter, von Murgenthal, in Biel BE, Vizepräsident des Verwaltungsrates, mit Kollektivunterschrift zu zweien [bisher: Präsident des Verwaltungsrates].
Tagebuch Nr. 2496 vom 08.07.2005
(02933728 / CH-255.3.000.340-4)

■ **SWISSMETAL - UMS Schweizerische Metallwerke AG**, in Dornach, CH-247.9.000.020-6, Fabrikation von Metall- und Kunststoffprodukten sowie Maschinen usw., Zweigniederlassung (SHAB Nr. 61 vom 30. 03. 2005, S. 15, Publ. 2768142), mit Hauptsitz in: Bern. Ausgeschiedene Personen und erloschene Unterschriften: Battaglia, Mireille, französische Staatsangehörige, in Reconvilier, mit Kollektivprokura zu zweien; Bailat, Edmond, von Glovelier, in Glovelier, mit Kollektivprokura zu zweien; Kohler, Alfred Reymond, von Meiringen, in Reconvilier, mit Kollektivprokura zu zweien; Nicolas, Patrick, französischer Staatsangehöriger, in Glovelier, mit Kollektivprokura zu zweien; Willemin, André, von Muriaux, in Saignelégier, mit Kollektivprokura zu zweien. Eingetragene Personen neu oder mutierend: Brendel, Daniel, französischer Staatsangehöriger, in Masevaux (FR), mit Kollektivprokura zu zweien; Gaide, Albert E., von Herisau, in Monnaz, mit Kollektivprokura zu zweien.
Tagebuch Nr. 2497 vom 08.07.2005
(02933486 / CH-247.9.000.020-6)

■ **VELUX Schweiz AG**, in Trimbach, CH-249.3.000.575-7, In erster Linie Produktion von Velux-Dachflächenfenstern und Zubehör in der Schweiz sowie Handel mit solchen und anderen Waren usw., Aktiengesellschaft (SHAB Nr. 21 vom 02. 02. 2004, S. 13, Publ. 2099122). Ausgeschiedene Personen und erloschene Unterschriften: TRO Treuhand & Revisions AG, in Olten, Revisionsstelle. Eingetragene Personen neu oder mutierend: KPMG Fides Peat, in Aarau, Revisionsstelle.
Tagebuch Nr. 2498 vom 08.07.2005
(02933488 / CH-249.3.000.575-7)

■ **Vogt Kies AG**, in Neuendorf, CH-240.3.000.070-0, Abbau von Kies- und Sandvorkommen; Erstellung und Betrieb von Kieswerken usw., Aktiengesellschaft (SHAB Nr. 30 vom 11. 02. 2005, S. 12, Publ. 2698174). Verwaltungsdomizil: Härkingerstrasse 1, 4617 Gunzgen. [gestrichen: Verwaltungsdomizil: Gheidgraben 10, 4600 Olten]. Ausgeschiedene Personen und erloschene Unterschriften: Schenk, Albert, von Uerkheim, in Oensingen, Mitglied des Verwaltungsrates, mit Kollektivunterschrift zu zweien; Hauser, Bettina, von Balsthal, in Balsthal, mit Kollektivprokura zu zweien; Fidinter AG, in Zürich, Revisionsstelle; Bannholzer, René, von Meiringen, in Günsberg, mit Kollektivunterschrift zu zweien. Eingetragene Personen neu oder mutierend: Probst, Dr. Hans, von Bellach und Solothurn, in Solothurn, Mitglied des Verwaltungsrates, mit Kollektivunterschrift zu zweien; Iff, Martin, von Gondiswil, in Utzenstorf, mit Kollektivprokura zu zweien; Probst, Marcel, von Mümliswil-Ramiswil und Kestenholz, in Kestenholz, mit Kollektivprokura zu zweien; BDO Visura, in Solothurn, Revisionsstelle.
Tagebuch Nr. 2499 vom 08.07.2005
(02933490 / CH-240.3.000.070-0)

Löschungen
Radiations
Cancellazioni

■ **Space Computer GmbH in Liquidation**, in Solothurn, CH-035.4.031.139-8, Vertrieb von Hard- und Software usw., Gesellschaft mit beschränkter Haftung (SHAB Nr. 65 vom 05. 04. 2005, S. 15, Publ. 2776092). Die Gesellschaft wird im Sinne von Art. 66 Abs. 2 Satz 2 HRegV von Amtes wegen gelöscht.
Tagebuch Nr. 2500 vom 08.07.2005
(02933492 / CH-035.4.031.139-8)

TG

Neueintragungen
Nouvelles inscriptions
Nuove iscrizioni

■ **Cabi Loco Imbiss GmbH**, in Frauenfeld, CH-440.4.018.309-1, Zürcherstrasse 192, 8500 Frauenfeld, Gesellschaft mit beschränkter Haftung (Neueintragung). Statutendatum: 7. 07. 2005. Zweck: Betrieb einer Gastronomiestätte und Verkauf von Esswaren und Getränken. Die Gesellschaft kann Zweigniederlassungen im Inland errichten, sich an anderen Unternehmungen beteiligen oder sich mit solchen zusammenschliessen sowie Liegenschaften und Grundstücke erwerben, veräussern, nutzen und den Handel mit solchen tätigen. Stammkapital: CHF 20'000.–. Qualifizierte Tatbestände: Sacheinlage: Die Gesellschaft übernimmt bei der Gründung von Muzaffer Akalan, in Stein am Rhein, sowie von Simone Katharina Akalan-Schneider, in Frauenfeld, 1 Kebabmaschine, 1 Kebabmesser, 1 Kühlschrank, 2 Tiefkühler, 1 Kasse, 1 Grill, 10 Tische, 20 Stühle und 1 Buffet gemäss näherer Umschreibung im Sacheinlagevertrag vom 07.07.2005 zum Gesamtpreis von CHF 20'000.–, welcher auf das Stammkapital angerechnet wird. Publikationsorgan: SHAB. Eingetragene Personen: Akalan, Muzaffer, türkischer Staatsangehöriger, in Stein am Rhein, Gesellschafter und Geschäftsführer, mit Einzelunterschrift, mit einer Stammeinlage von CHF 19'000.–; Akalan-Schneider, Simone Katharina, von Giebenach und Neftenbach, in Frauenfeld, Gesellschafterin und Geschäftsführerin, mit Einzelunterschrift, mit einer Stammeinlage von CHF 1'000.–.
Tagebuch Nr. 2477 vom 08.07.2005
(02932696 / CH-440.4.018.309-1)

■ **Egloff Pannen- und Unfallhilfe AG**, in Frauenfeld, CH-440.9.018.310-4, Juchstrasse 45, 8500 Frauenfeld, Zweigniederlassung (Neueintragung). Firma Hauptsitz: Egloff Pannen- und Unfallhilfe AG. Rechtsform Hauptsitz: Aktiengesellschaft. Hauptsitz: Tägerwilen. Handelsregistereintragung Hauptsitz: 16.06.1992 [letzte Publikation: SHAB Nr. 51 vom 15.03.1999, S. 1700]. Zweck Hauptsitz: Pannen- und Unfallhilfe von Personen- und Lastwagen, Bergung von Fahrzeugen aller Art, Abschleppdienst aller Fahrzeuge, Personen- und Krankentransporte, Beseitigung von Umweltschäden sowie Velo- und Bootstransporte. Die Gesellschaft kann Grundeigentum erwerben, belasten, veräussern und verwalten. Eingetragene Personen: Egloff, Ernst, von Tägerwilen, in Tägerwilen, Präsident, mit Einzelunterschrift; Egloff, Monika, von Tägerwilen, in Tägerwilen, Vizepräsidentin, mit Einzelunterschrift.
Tagebuch Nr. 2478 vom 08.07.2005
(02932658 / CH-440.9.018.310-4)

■ **HIAG Handel AG**, in Ermatingen, CH-440.9.018.311-2, Hauptstrasse 181, 8272 Ermatingen, Zweigniederlassung (Neueintragung). Firma Hauptsitz: HIAG Handel AG. Rechtsform Hauptsitz: Aktiengesellschaft. Hauptsitz: Füllinsdorf. Handelsregistereintragung Hauptsitz: 10.02.2005 [letzte Publikation: SHAB Nr. 33 vom 16.02.2005, S. 4]. Zweck Hauptsitz: Handel mit und Verarbeitung von Materialien im Holzbereich sowie im Bereich des Baus, insbesondere von Holzprodukten und Bauelementen. Die Gesellschaft kann sich an Unternehmen ähnlicher Art beteiligen und Grundeigentum erwerben und veräussern. Eingetragene Personen: Grisard, Dr. G. Felix, von Villeret, Riehen und Basel, in Riehen, Präsident, mit Kollektivunterschrift zu zweien; Steinmann, Erwin, von Ebersecken und Meggen, in Meggen, Delegierter, mit Kollektivunterschrift zu zweien; Gross, Markus, von Brütten, in Rheinau, Geschäftsführer, mit Kollektivunterschrift zu zweien; Straub, Daniel, von Egnach, in Neerach, Mitglied der Geschäftsleitung, mit Kollektivunterschrift zu zweien; Troller, Roland, von Olten und Kienberg, in Olten, Mitglied der Geschäftsleitung, mit Kollektivunterschrift zu zweien; Brunner, Heinz, von St. Peterzell, in Bottighofen, Leiter der Zweigniederlassung, mit Kollektivunterschrift zu zweien beschränkt auf die Zweigniederlassung.
Tagebuch Nr. 2479 vom 08.07.2005
(02932662 / CH-440.9.018.311-2)

■ **Jochen Lehr Concepts**, in Frauenfeld, CH-440.1.018.312-6, Sternwartestrasse 22, 8500 Frauenfeld, Einzelfirma (Neueintragung). Zweck: Konzept- und betriebswirtschaftliche Beratung. Eingetragene Personen: Lehr, Jochen, deutscher Staatsangehöriger, in Frauenfeld, Inhaber, mit Einzelunterschrift; Roth Lehr, Barbara, von Zell LU, in Frauenfeld, mit Einzelunterschrift.
Tagebuch Nr. 2480 vom 08.07.2005
(02932666 / CH-440.1.018.312-6)

■ **RIEBE AG - Retail Services**, in Kreuzlingen, CH-440.9.018.313-3, Hauptstrasse 16, 8280 Kreuzlingen, Zweigniederlassung (Neueintragung). Firma Hauptsitz: RIEBE AG - Retail Services. Rechtsform Hauptsitz: Aktiengesellschaft. Hauptsitz: Zug. Handelsregistereintragung Hauptsitz: 09.07.2002 [letzte Publikation: SHAB Nr. 23 vom 02.02.2005, S. 17]. Zweck Hauptsitz: Vermittlung von Immobilien und Mietobjekten aller Art, An- und Verkauf und Verwaltung von Liegenschaften sowie Unternehmensberatung; kann Tochtergesellschaften errichten, sich an anderen Unternehmen beteiligen, Unternehmen erwerben sowie Grundstücke erwerben, halten und veräussern. Eingetragene Personen: Riebe, Gernot C., deutscher Staatsangehöriger, in Kreuzlingen, Präsident, mit Einzelunterschrift; Riebe, Marc C., deutscher Staatsangehöriger, in Kreuzlingen, Mitglied, mit Kollektivunterschrift zu zweien.
Tagebuch Nr. 2481 vom 08.07.2005
(02932668 / CH-440.9.018.313-3)

■ **swisseglise GmbH**, in Weinfelden, CH-440.4.018.314-1, Rathausstrasse 1, 8570 Weinfelden, Gesellschaft mit beschränkter Haftung (Neueintragung). Statutendatum: 7. 07. 2005. Zweck: Durchführung einer Schweizer Kirchenmesse in Weinfelden. Die Gesellschaft kann sich an anderen Gesellschaften beteiligen, Grundeigentum erwerben und veräussern sowie Kapitalanlagen aller Art halten und verwalten. Sie kann Zweigniederlassungen und Tochtergesellschaften errichten. Stammkapital: CHF 47'000.–. Publikationsorgan: SHAB. Eingetragene Personen: CAT Medien AG, in Baden, Gesellschafterin, ohne Zeichnungsberechtigung, mit einer Stammeinlage von CHF 1'000.–; Evangelische Kirchgemeinde Weinfelden, in Weinfelden, Gesellschafterin, ohne Zeichnungsberechtigung, mit einer Stammeinlage von CHF 3'000.–; Evangelische Landeskirche des Kantons Thurgau, in Frauenfeld, Gesellschafterin, ohne Zeichnungsberechtigung, mit einer Stammeinlage von CHF 5'000.–; Genossenschaft Messen Weinfelden, in Weinfelden, Gesellschafterin, ohne Zeichnungsberechtigung, mit einer Stammeinlage von CHF 20'000.–; Katholische Kirchgemeinde Weinfelden, in Weinfelden, Gesellschafterin, ohne Zeichnungsberechtigung, mit einer Stammeinlage von CHF 3'000.–; Katholische Landeskirche des Kantons Thurgau, in Frauenfeld, Gesellschafterin, ohne Zeichnungsberechtigung, mit einer Stammeinlage von CHF 5'000.–; Politische Gemeinde Weinfelden, in Weinfelden, Gesellschafterin, ohne Zeichnungsberechtigung, mit einer Stammeinlage von CHF 10'000.–; Bläsi, Luzia, von Vaz/Obervaz, in Zumikon, Geschäftsführerin, mit Kollektivunterschrift zu zweien; Bürgisser, Daniel, von Oberlunkhofen, in Frauenfeld, Geschäftsführer, mit Kollektivunterschrift zu zweien; Merz, Thomas, von Unterägeri, in Weinfelden, mit Kollektivunterschrift zu zweien; Vogt, Markus, von Allschwil, in Weinfelden, mit Kollektivunterschrift zu zweien; Wegmüller, Gregor, von Walkringen, in Weinfelden, mit Kollektivunterschrift zu zweien; Wilhelm, Heinz, von Safenwil, in Frauenfeld, mit Kollektivunterschrift zu zweien; Thalmann Treuhand AG, in Weinfelden, Revisionsstelle.
Tagebuch Nr. 2482 vom 08.07.2005
(02933738 / CH-440.4.018.314-1)

Mutationen
Mutations
Mutazioni

■ **CWL Holding AG**, in Ermatingen, CH-320.3.054.766-8, Erwerb, dauernde Verwaltung und Veräusserung von Beteiligungen an in- und ausländischen Unternehmen aller Art, Aktiengesellschaft (SHAB Nr. 85 vom 04. 05. 2004, S. 14, Publ. 2245108). Eingetragene Personen neu oder mutierend: Wiemann, Eva, deutsche Staatsangehörige, in Zürich, Mitglied, mit Kollektivunterschrift zu zweien.
Tagebuch Nr. 2484 vom 08.07.2005
(02932612 / CH-320.3.054.766-8)

■ **Egloff Pannen- und Unfallhilfe AG**, in Tägerwilen, CH-440.3.006.054-4, Pannen- und Unfallhilfe von Personen- und Lastwagen, Bergung von Fahrzeugen aller Art, Abschleppdienst aller Fahrzeuge, Personen- und Krankentransporte, usw. Aktiengesellschaft (SHAB Nr. 51 vom 15. 03. 1999, S. 1700). Ausgeschiedene Personen und erloschene Unterschriften: Vaterlaus-Gschwend, Cordula, von Zürich, in Ermatingen, Mitglied, mit Kollektivunterschrift zu zweien. Zweigniederlassung neu: Frauenfeld.
Tagebuch Nr. 2485 vom 08.07.2005
(02932614 / CH-440.3.006.054-4)

■ **Fernsehgenossenschaft Löhracker**, in Aadorf, CH-440.5.003.892-5, Bau und Betrieb einer Gemeinschaftsantenne usw. Genossenschaft (SHAB Nr. 148 vom 06. 08. 2003, S. 11, Publ. 1117086). Ausgeschiedene Personen und erloschene Unterschriften: Lareida, Enrico, von Präz, in Aadorf, Vizepräsident, mit Kollektivunterschrift zu zweien; Herzog, Marlies, von Aadorf, in Homburg, Mitglied und Kassierin, mit Kollektivunterschrift zu zweien. Eingetragene Personen neu oder mutierend: Tschannen, Monika, von Wohlen bei Bern, in Aadorf, Mitglied und Kassierin, mit Kollektivunterschrift zu zweien; Sax, Michele, von Obersaxen, in Aadorf, Mitglied, ohne Zeichnungsberechtigung; Wymann, Martin, von Sumiswald, in Wittenwil (Aadorf), Mitglied, ohne Zeichnungsberechtigung.
Tagebuch Nr. 2486 vom 08.07.2005
(02932618 / CH-440.5.003.892-5)

■ **Forster Management AG**, in Arbon, CH-440.3.016.370-2, Erbringung von Management-Dienstleistungen für die Unternehmen der AFG-Gruppe und Dritte, Aktiengesellschaft (SHAB Nr. 47 vom 08. 03. 2005, S. 15, Publ. 2734628). Statutenänderung: 7. 07. 2005. Firma neu: **AFG Services AG**.
Tagebuch Nr. 2487 vom 08.07.2005
(02932622 / CH-440.3.016.370-2)

■ **greencom gmbh**, bisher in Märstetten, CH-440.4.014.617-9, Erbringung von Dienstleistungen in den Bereichen Kompostierung und Erdbau. Gesellschaft mit beschränkter Haftung (SHAB Nr. 123 vom 28. 06. 2001, S. 4889). Statutenänderung: 4. 07. 2005. Sitz neu: Weinfelden. Domizil neu: Dufourstrasse 72, 8570 Weinfelden. Zweck neu: Erbringung von Dienstleistungen in den Bereichen Kompostierung und Erdbau. Die Gesellschaft kann verwandte Geschäftszeige betreiben, sich an Unternehmen aller Art beteiligen und Grundstücke erwerben, verwalten und veräussern. Stammkapital neu: CHF 120'000.– [bisher: CHF 50'000.–]. Eingetragene Personen neu oder mutierend: Bieri, Hans, von Schangnau, in Ottoberg (Märstetten), Gesellschafter und Geschäftsführer, mit Einzelunterschrift, mit einer Stammeinlage von CHF 90'000.– [bisher: mit einer Stammeinlage von CHF 38'000.–]; ökohum GmbH, in Lengwil, Gesellschafterin, ohne Zeichnungsberechtigung, mit einer Stammeinlage von CHF 30'000.– [bisher: mit einer Stammeinlage von CHF 12'000.–].
Tagebuch Nr. 2488 vom 08.07.2005
(02932626 / CH-440.4.014.617-9)

■ **Klinik Seeschau AG**, in Kreuzlingen, CH-440.3.004.018-6, Erwerb und Betrieb einer Klinik, Aktiengesellschaft (SHAB Nr. 148 vom 06. 08. 2003, S. 11, Publ. 1117092). Statutenänderung: 4. 07. 2005. Aktienkapital neu: CHF 3'000'000.– [bisher: CHF 1'500'000.–]. Liberierung Aktienkapital neu: CHF 3'000'000.–. Aktien neu: 3'000 Namenaktien zu CHF 1'000.– [bisher: 1'500 Namenaktien zu CHF 1'000.–].
Tagebuch Nr. 2489 vom 08.07.2005
(02932628 / CH-440.3.004.018-6)

■ **Mösli-Treuhand AG**, in Kreuzlingen, CH-440.3.000.408-2, Alle Dienstleistungen auf dem Gebiet der Treuhandbranche. Aktiengesellschaft (SHAB Nr. 104 vom 02. 06. 2004, S. 12, Publ. 2287960). Die Unterlagen über die besondere Befähigung als Revisor sind ergänzt worden. Eingetragene Personen neu oder mutierend: Mösli, Ruedi H., von Gais, in Kreuzlingen, Präsident, mit Einzelunterschrift [bisher: Mitglied]; Zähner, Jakob, von Urnäsch, in Scherzingen (Münsterlingen), Mitglied, mit Einzelunterschrift [bisher: in Arnlikon (Arnlikon-Bissegg), ohne eingetragene Funktion, mit Einzelprokura].
Tagebuch Nr. 2490 vom 08.07.2005
(02932630 / CH-440.3.000.408-2)

■ **Napac Schweiz AG**, in Sirnach, CH-440.3.017.621-1, Forschung, Entwicklung und Engineering sowie Bau von Maschinen zur Herstellung von Granulaten und Formteilen aus Naturstoffen sowie deren Vermarktung und Verkauf usw. Aktiengesellschaft (SHAB Nr. 129 vom 06. 07. 2005, S. 20, Publ. 2920046). Eingetragene Personen neu oder mutierend: Kurt, Edwin W., von Roggwil BE, in Landikon (Birmensdorf ZH), mit Kollektivunterschrift zu zweien.
Tagebuch Nr. 2491 vom 08.07.2005
(02932632 / CH-440.3.017.621-1)

■ **swisstulle AG**, in Münchwilen TG, CH-440.3.000.705-0, Errichtung und Betrieb sowie Erwerb und Fortführung bereits bestehender Unternehmungen für Fabrikation und Vertrieb von Erzeugnissen der Tüllbranche. Aktiengesellschaft (SHAB Nr. 137 vom 21. 07. 2003, S. 12, Publ. 1092448). Ausgeschiedene Personen und erloschene Unterschriften: Silberschmidt, Alex P., von Zürich und La Chaux-de-Fonds, in Uster, mit Kollektivunterschrift zu zweien. Eingetragene Personen neu oder mutierend: Illi, Alfred, von Zürich, in Zollikon, Mitglied, mit Kollektivunterschrift zu zweien [bisher: in Küsnacht ZH]; Meier, Natascha, von Zürich, in Zürich, mit Kollektivunterschrift zu zweien.
Tagebuch Nr. 2492 vom 08.07.2005
(02932634 / CH-440.3.000.705-0)

■ **Wincons AG**, bisher in Winterthur, CH-020.3.005.479-2, Betriebswirtschaftliche Beratung im Bereich Vertrieb und Marketing, Erstellung kundenspezifischer Promotionsprogramme und Erarbeitung von Massnahmen zur Mitarbeitermotivation, Aktiengesellschaft (SHAB Nr. 111 vom 11. 06. 2004, S. 25, Publ. 2305802). Statutenänderung: 28. 06. 2005. Sitz neu: Sirnach. Domizil neu: Fischinger Strasse 66, 8370 Sirnach. Zweck: Betriebswirtschaftliche Beratung im Bereich Vertrieb und Marketing, Erstellung kundenspezifischer Promotionsprogramme und Erarbeitung von Massnahmen zur Mitarbeitermotivation; kann sich an anderen Unternehmungen beteiligen sowie Liegenschaften erwerben, veräussern oder vermitteln. Aktienkapital: CHF 100'000.–. Liberierung Aktienkapital: CHF 50'000.–. Aktien: 100 Namenaktien zu CHF 1'000.–. Publikationsorgan: SHAB. Mitteilungen: Alle Mitteilungen der Gesellschaft an die Aktionäre erfolgen rechtsgültig durch eingeschriebenen Brief an die letztgemeldete Adresse der Aktionäre. Vinkulierung: Die Übertragbarkeit der Namenaktien ist nach Massgabe der Statuten beschränkt. Eingetragene Personen neu oder mutierend: Pfändler-Eggenreich, Margit, von Degersheim, in Bronschhofen, Mitglied, mit Einzelunterschrift [wie bisher]; Sentinel Revision AG, in Winterthur, Revisionsstelle [wie bisher]; Pfändler-Tischhauser, Lina, von Degersheim, in Wil SG, Präsidentin, mit Einzelunterschrift [bisher: Pfändler, Lina, Mitglied].
Tagebuch Nr. 2493 vom 08.07.2005
(02932648 / CH-020.3.005.479-2)

Löschungen
Radiations
Cancellazioni

■ **Silvio Dolce, Restaurant Pizzeria Buongustaio**, in Frauenfeld, CH-440.1.011.609-7, Führung des Restaurants Pizzeria Buongustaio, Einzelfirma (SHAB Nr. 122 vom 27. 06. 2005, S. 14, Publ. 2902848). Mit Verfügung des Konkursrichters des Bezirksgerichts Frauenfeld vom 30.05.2005 ist das Konkursverfahren mangels Aktiven eingestellt worden. Die Firma wird von Amtes wegen gelöscht.
Tagebuch Nr. 2494 vom 08.07.2005
(02932650 / CH-440.1.011.609-7)

TI

Distretto di Bellinzona (TI)

Neueintragungen
Nouvelles inscriptions
Nuove iscrizioni

■ **Stylegess Sagl**, in Gorduno, CH-500.4.005.755-9, Casa Tatiana, 6518 Gorduno, Società a garanzia limitata (nuova iscrizione). Data dello statuto: 27. 6. 2005. Scopo: impresa di gessatura, intonaci plastici e tradizionali, isolazioni termiche, opere da stuccatore, montaggio di plafoni prefabbricati nei vari materiali, pareti prefabbricate in gesso e similari. La società può pure partecipare ad altre aziende, creare succursali in Svizzera e all'estero, acquistare o creare aziende simiali o analoghe, occuparsi di ogni operazione che fosse in rapporto diretto o indiretto con il suo scopo. Capitale sociale: CHF 20'000.–. Organo di pubblicazione: FUSC. Le comunicazioni riguardanti la società si fanno mediante lettera raccomandata ai soci. Persone iscritte: Palummo, Sabrina, da Bellinzona, in Bellinzona, socia e gerente, con firma individuale, con una quota da CHF 16'000.–; La Puma, Erasmo, cittadino italiano, in Bellinzona, socio e gerente, con firma collettiva a due, con una quota da CHF 4'000.–.
Giornale no 584 del 08.07.2005
(02933334 / CH-500.4.005.755-9)

Distretto di Locarno (TI)

Mutationen
Mutations
Mutazioni

■ **Blumenstein - Urech SA**, in Minusio, CH-509.3.001.535-4, costruzione opere da lattoniere e tetti piani, società anonima (FUSC no. 152 del 12. 08. 2003, pagina 12, publ. 1126232). Persone dimissionarie e firme cancellate: Ganarin, Fabiola, da Loco, in Ascona, membro, con firma individuale. Nuove persone iscritte o modifiche: Urech, Heinz, da Hallwil, in Minusio, amministratore unico, con firma individuale [finora: presidente].
Giornale no 719 del 08.07.2005
(02933370 / CH-509.3.001.535-4)

■ **Cooperativa Case al Ponte**, in Ascona, CH-509.5.000.060-7, la costruzione di abitazioni sane e razionali di più famiglie, da destinare a persone meno abbienti preferibilmente scelte fra i soci domiciliati da almeno tre anni nel Comune, società cooperativa (FUSC no. 95 del 17. 05. 2001, pagina 3730). Persone dimissionarie e firme cancellate: Sala, Augusto, da Onsernone, in Ascona, membro, senza diritto di firma. Nuove persone iscritte o modifiche: Carnini, Giovanni, da Ascona, in Ascona, membro, senza diritto di firma.
Giornale no 720 del 08.07.2005
(02933372 / CH-509.5.000.060-7)

■ Rettifica dell'iscrizione nel giornale no. 679 del 01. 07. 2005, pubblicato nel FUSC no. 130 del 07. 07. 2005 p. 15. **DELLA Sagl**, in Isorno, CH-509.4.008.223-1, la conduzione di un'impresa di costruzioni di soprastruttura e di sottostruttura e lo svolgimento di qualsiasi altra attività in relazione con lo scopo sociale, compresi trasporti, lavorazione e... Società a garanzia limitata (FUSC no. 130 del 07. 07. 2005, pagina 15, publ. 2921956). Nuove persone iscritte o modifiche: Dellamora, Raffaele, da Isorno, in Berzona (Isorno), socio e gerente, con firma individuale, con una quota da CHF 45'000.– [non: socio, senza diritto di firma].
Giornale no 718 del 08.07.2005
(02933368 / CH-509.4.008.223-1)

■ **Lietz Hans e Susanna**, in Gerra (Verzasca), CH-509.2.001.902-0, gerenza Albergo Agarone (Kurhotel), società in nome collettivo (FUSC no. 13 del 21. 01. 1991, pagina 264). Nuovo scopo: intermediario, consulenze in genere, gerenza appartamenti di vacanza e non, organizzazione viaggi.
Giornale no 721 del 08.07.2005
(02933374 / CH-509.2.001.902-0)

■ Rettifica dell'iscrizione nel giornale no. 670 del 28. 06. 2005, pubblicato nel FUSC no. 127 del 04. 07. 2005 p. 18. **NUOVA ERA SAGL**, in Tenero-Contra, CH-509.4.008.221-5, la consulenza strategica, commerciale, di marketing e comunicazione prevalentemente per aziende bancarie, assicurative od operanti nel settore della fornitura di prodotti e servizi finanziari e/o... Società a garanzia limitata (FUSC no. 127 del 04. 07. 2005, pagina 18, publ. 2914558). Recapito esatto: Via Tre Case 15, 6598 Tenero-Contra.
Giornale no 717 del 08.07.2005
(02933366 / CH-509.4.008.221-5)

Löschungen
Radiations
Cancellazioni

■ **BRAMANTINOCOLOR di Francesco Porzio**, in Locarno, CH-509.1.007.994-3, la gestione di un negozio di vernici e pitture, ditta individuale (FUSC no. 152 del 09. 08. 2004, pagina 13, publ. 2396028). La ditta è cancellata per cessazione di attività.
Giornale no 722 del 08.07.2005
(02933376 / CH-509.1.007.994-3)

Distretto di Lugano (TI)

Neueintragungen
Nouvelles inscriptions
Nuove iscrizioni

■ **Insada Sagl**, in Lugano, CH-514.4.029.315-9, Strada Regina 136, 6982 Agno, Società a garanzia limitata (nuova iscrizione). Data dello statuto: 6. 7. 2005, 8. 7. 2005. Scopo: L'importazione e l'esportazione, l'acquisto e la vendita di articoli di ogni genere, in particolar modo artigianato, pietre semi preziose e bigiotteria, casalinghi, articoli da giardino, apparecchiature elettriche ed elettroniche, come pure la posa, l'assistenza e la manutenzione dei prodotti e degli impianti in questi settori. Aprire e gestire magazzini, depositi, negozi ed esercitare ogni attività connessa o atta a conseguire lo scopo sociale. Capitale sociale: CHF 20'000.–. Organo di pubblicazione: FUSC. Persone iscritte: Tedesco, Dario, cittadino italiano, in Agno, socio e gerente, con firma individuale, con una quota da CHF 10'000.–; Tedesco nata Poncioni, Sabrina, da Onsernone, in Agno, socia, con firma individuale, con una quota da CHF 10'000.–.
Giornale no 4001 del 08.07.2005
(02933336 / CH-514.4.029.315-9)

■ **Marroni Tricolore SA**, in Lugano, CH-514.3.029.316-3, Via Luvini 4, 6900 Lugano, Società anonima (nuova iscrizione). Data dello statuto: 20. 6. 2005, 4. 7. 2005. Scopo: Importazione-esportazione e vendita di merci di generi alimentari, specialmente di frutta e verdura ed in particolare di castagne. Commercio all'ingrosso o al dettaglio e rappresentanza. La gestione di chioschi per la vendita di frutta, in particolare di marroni anche in Via Neuengasse, in Berna. Partecipare a società con scopi simili. Capitale azionario: CHF 100'000.–. Capitale azionario liberato: CHF 100'000.–. Azioni: 100 azioni al portatore da CHF 1'000.–. Organo di pubblicazione: FUSC. Le convocazioni e le comunicazioni della società agli azionisti, se noti, avvengono mediante lettera raccomandata. Altri Uffici: Pappelweg 7, 3072 Ostermundigen. Persone iscritte: Antonelli, Ezio, cittadino italiano, in Ostermundigen, amministratore unico, con firma individuale; Marchio, Antonio, cittadino italiano, in Ostermundigen, con procura individuale; Myfid Sagl, in Rivera, ufficio di revisione.
Giornale no 4002 del 08.07.2005
(02933378 / CH-514.3.029.316-3)

■ **Oscar de la Renta International LLC, Wilmington, Lugano Branch**, in Lugano, CH-514.9.029.317-6, Via Nassa 19, c/o Fiduciaria Mega SA, succursale di Lugano, 6900 Lugano, Succursale (nuova iscrizione). Ditta della sede principale: Oscar de la Renta International LLC. Natura giuridica della sede principale: limited liability company. Sede principale: Wilmington (Delaware, US). Data degli statuti della sede principale: 01.03.2005. Iscrizione nel RC della sede principale: registro delle società di Wilmington l'01.03.2005 al n° 3933058. Scopo della sede principale: Fabbricare, produrre, mantenere, distribuire e vendere, acquistare ed affittare ed in qualsiasi altro modo commerciare in beni, manufatti e merci di qualunque tipo e descrizione. Capitale sociale della sede principale: USD 1'000.– non suddiviso in quote, interamente liberato. Pubblicazioni della sede principale: in forma legale. Disposizioni per la succursale: Costituita con risoluzione del consiglio di amministrazione dell'01.06.2005. Scopo della succursale: coordinare la produzione dei propri prodotti di abbigliamento, accessori e altri prodotti di Oscar de la Renta International LLC in Italia e in altri Stati membri dell'Unione Europea, facilitare la distribuzione degli articoli della società in Europa e gestire le attività logistiche necessarie, e facilitare in ogni altro modo le operazioni in Europa. Persone iscritte: de la Renta, Oscar, cittadino statunitense e dominicano, in Kent (US), presidente; Bolen, Alexander L., cittadino statunitense, in New York (US), membro, con firma individuale; Bolen, Eliza R., cittadina statunitense, in New York (US), membro; Biaggi, Riccardo, da Lugano, in Breganzona (Lugano), direttore della succursale, con firma individuale; Celio, Giuseppe, cittadino italiano, in Forest Hills (US), con firma individuale.
Giornale no 4003 del 08.07.2005
(02933338 / CH-514.9.029.317-6)

Mutationen
Mutations
Mutazioni

■ **AD Consulting Sagl**, finora in Capriasca, CH-500.4.000.658-4, il trasporto di generi alimentari e pasti pronti, Società a garanzia limitata (FUSC no. 9 del 15. 1. 2002, pagina 11, publ. 295498). Statuti modificati: 8. 7. 2005. Nuova sede: Paradiso. Nuovo recapito: Via Bosia 13, c/o GZ Consulting SA, 6900 Paradiso.
Giornale no 4004 del 08.07.2005
(02933380 / CH-500.4.000.658-4)

■ **AGRIDEA SA**, in Lugano, CH-514.3.028.442-0, il commercio di prodotti agricoli, Società anonima (FUSC no. 180 del 16. 9. 2004, pagina 12, publ. 2451358). Statuti modificati: 7. 7. 2005. Nuovo scopo: La commercializzazione, l'importazione e l'esportazione di prodotti agricoli, agroalimentari, zootecnici e fitosanitari nonché la produzione, la lavorazione ed il confezionamento degli stessi. Potrà acquistare, detenere, vendere beni mobili o immobili. La società potrà assumere rappresentanze. Operare nel campo degli investimenti finanziari o detenere partecipazioni finanziarie in altre società tramite shares o qualsiasi altra forma di partecipazione o controllo di azioni.
Giornale no 4005 del 08.07.2005
(02933340 / CH-514.3.028.442-0)

■ **B.T. GEN SOCIEDAD ANONIMA, Montevideo, Lugano Branch**, in Lugano, CH-514.9.028.299-9, compravendita di prodotti chimici, Succursale (FUSC no. 59 del 24. 3. 2005, pagina 13, publ. 2762802), con sede principale a: Montevideo (UY). Persone dimissionarie e firme cancellate: Vanrell Delgado, José Maria, cittadino uruguaiano, in Montevideo (UY), membro; Viera Collazzi, Maria Elena, cittadina uruguaiana, in Montevideo (UY), membro. Nuove persone iscritte o modifiche: Galli Alimundi, Estela Mercedes, cittadina uruguaiana, in Montevideo (UY), presidente; Wicki, Nicola, da Oberkirch e Horw, in Lugano, responsabile della succursale, con firma collettiva a due.
Giornale no 4006 del 08.07.2005
(02933382 / CH-514.9.028.299-9)

■ **CHEMO SOCIEDAD ANONIMA, Montevideo, Lugano branch**, in Lugano, CH-514.9.027.569-0, compravendita di prodotti chimici, Succursale (FUSC no. 59 del 24. 3. 2005, pagina 13, publ. 2762824), con sede principale a: Montevideo (Uruguay). Persone dimissionarie e firme cancellate: Vanrell Delgado, José Maria, cittadino uruguaiano, in Montevideo (Uruguay), membro; Viera Collazzi, Maria Elena, cittadina uruguaiana, in Montevideo (Uruguay), membro. Nuove persone iscritte o modifiche: Galli Alimundi, Estela Mercedes, cittadina uruguaiana, in Montevideo (UY), presidente; Wicki, Nicola, da Oberkirch e Horw, in Lugano, responsabile della succursale, con firma collettiva a due; Alberti, Germano, da Lugano, in Cadro, gerente della succursale, con firma collettiva a due [finora: da Davesco-Soragno, con firma individuale].
Giornale no 4007 del 08.07.2005
(02933384 / CH-514.9.027.569-0)

■ **Clasicasa SA**, in Lugano, CH-514.3.000.040-8, compravendita di immobili, Società anonima (FUSC no. 54 del 19. 3. 1998, pagina 1915). Nuovo recapito: Via Cantonale 19, 6900 Lugano. Persone dimissionarie e firme cancellate: Postizzi, Carlo, da Croglio, in Bellinzona, amministratore unico, con firma individuale. Nuove persone iscritte o modifiche: Di Pietro, Marino, da Lodrino, in Lugano, presidente, con firma collettiva a due; Jermini, Luca, da Cademario, in Torricella (Torricella-Taverne), membro, con firma collettiva a due; Clementi, Giulio, cittadino italiano, in Cornano, membro, con firma collettiva a due; Schneider, Michela, da Mollis e Winterthur, in Lugano, membro, con firma collettiva a due.
Giornale no 4008 del 08.07.2005
(02933386 / CH-514.3.000.040-8)

■ Rettifica dell'iscrizione nel giornale no. 3409 dell'08. 6. 2005, pubblicato nel FUSC no. 113 del 14. 6. 2005 p. 14. **Dorofin SA**, in Cadempino, CH-514.3.029.236-6, partecipazione, Società anonima (FUSC no. 113 del 14. 6. 2005, pagina 14, publ. 2881670). Scopo: La partecipazione per proprio conto e per conto di terzi a imprese commerciali e industriali come pure l'amministrazione di beni propri e per conto di terzi, la stipulazione di transazioni commerciali. L'attività di tutte quelle transazioni atte a promuovere o facilitare lo sviluppo dell'impresa e il raggiungimento dello scopo sociale. La società può costituire succursali così come partecipare in Svizzera o all'estero a società aventi scopo uguale o simile.
Giornale no 4009 del 08.07.2005
(02933388 / CH-514.3.029.236-6)

■ **EP TI Commerce SA**, in Cadempino, CH-514.3.029.234-0, attività nel campo della ristorazione e dell'albergheria, Società anonima (FUSC no. 112 del 13. 6. 2005, pagina 14, publ. 2879470). Persone dimissionarie e firme cancellate: Frigeri, Albino, da Lamone, in Breganzona (Lugano), amministratore unico, con firma individuale. Nuove persone iscritte o modifiche: Della Santa, Aldo, da Rovio, in Barbengo, amministratore unico, con firma individuale.
Giornale no 4010 del 08.07.2005
(02933390 / CH-514.3.029.234-0)

■ **FIDELIA SA**, in Lugano, CH-514.3.024.546-2, partecipazione, Società anonima (FUSC no. 25 del 4. 2. 2005, pagina 14, publ. 2686746). Persone dimissionarie e firme cancellate: Lardi, Adelio, da Poschiavo, in Cadempino, ufficio di revisione. Nuove persone iscritte o modifiche: PricewaterhouseCoopers SA, in Paradiso, ufficio di revisione.
Giornale no 4011 del 08.07.2005
(02933402 / CH-514.3.024.546-2)

■ **Giordano Mantegazzi SA**, in Camignolo, CH-514.3.006.430-6, partecipazione, Società anonima (FUSC no. 232 del 28. 11. 1996, pagina 7346). Persone dimissionarie e firme cancellate: Guidicelli, Alberto, da Ponto Valentino, in Melide, amministratore unico, con firma individuale; M Fiduciaria di Pennacchi Morena, in Cadenazzo, ufficio di revisione. Nuove persone iscritte o modifiche: Mantegazzi, Giordano, da Riva San Vitale, in Camignolo, amministratore unico, con firma individuale [finora: senza funzione registrata, con procura individuale]; MC Consulenze Sagl, in Rivera, ufficio di revisione.
Giornale no 4012 del 08.07.2005
(02933404 / CH-514.3.006.430-6)

■ **Immobiliare Piaval SA**, finora in Mendrisio, CH-524.3.005.790-0, la compravendita di immobili, Società anonima (FUSC no. 171 del 3. 9. 2004, pagina 14, publ. 2434204). Statuti originari: 26.01.1993. Statuti modificati: 6. 7. 2005. Nuova sede: Paradiso. Nuovo recapito: Riva Paradiso 10, c/o Studio d'ingegneria Rosselli SA, 6900 Paradiso. Nuovo scopo: L'acquisto, la vendita, la locazione, l'amministrazione e la gestione di beni immobili; la costruzione di edifici commerciali e abitativi; la conclusione di contratti d'appalto; lo sviluppo di distemi elettronici di gestione e di sicurezza. La società potrà partecipare ad altre ditte aventi scopo analogo. Capitale azionario: CHF 500'000.–. Capitale azionario liberato: CHF 500'000.–. Azioni: 500 azioni nominative da CHF 1'000.–. Alla società sono stati apportati, come da contratto del 26.1.1993, beni immobili (part. 1053, 1054, 1055, 2937 e 2963 RFD di Mendrisio) per un valore netto di CHF. 445'000.– accettati per tale importo, interamenti computati sul capitale sociale [come finora]. Organo di pubblicazione: FUSC. Nuove persone iscritte o modifiche: Guerra, Roberto, da Brusio, in Collina d'Oro, amministratore unico, con firma individuale [come finora]; Recosa-Révisioni e Consulenze SA, in Chiasso, ufficio di revisione [come finora].
Giornale no 4013 del 08.07.2005
(02932768 / CH-524.3.005.790-0)

■ Rettifica dell'iscrizione nel giornale no. 3411 dell'08. 6. 2005, pubblicato nel FUSC no. 113 del 14. 6. 2005 p. 14. **Mastinvest SA**, in Cadempino, CH-514.3.029.238-2, la partecipazione a imprese commerciali e industriali, Società anonima (FUSC no. 113 del 14. 6. 2005, pagina 14, publ. 2881672). Scopo: La partecipazione per proprio conto e per conto di terzi a imprese commerciali e industriali come pure l'amministrazione di beni propri e per conto terzi, la stipulazione di transazioni commerciali. L'attività di tutte quelle transazioni atte a promuovere o facilitare lo sviluppo dell'impresa e il raggiungimento dello scopo sociale. La società può costituire succursali così come partecipare in Svizzera o all'estero a società aventi scopo uguale o simile.
Giornale no 4014 del 08.07.2005
(02933406 / CH-514.3.029.238-2)

■ **Neptunia Marine Insurance Ltd, succursale di Paradiso**, in Paradiso, CH-514.9.025.281-0, assicurazioni nel ramo dei trasporti, Succursale (FUSC no. 145 del 30. 7. 2001, pagina 5848), con sede principale a: Losanna. Persone dimissionarie e firme cancellate: Gatto, Carlo, cittadino italiano, in Torino (I), membro, con firma collettiva a due; Merlani, Giulio, da Breganzona, in Breganzona, membro, con firma collettiva a due. Nuove persone iscritte o modifiche: Arnaturo, Michele, cittadino italiano, in Torino (IT), presidente, con firma individuale [finora: in Torino (I), presidente e delegato]; Di Chirico, Vincenzo, cittadino italiano, in Losanna, delegato e direttore generale, con firma individuale [finora: direttore generale]; Baldi, Alessandro, da Prato (Leventina), in Torino (IT), membro, con firma collettiva a due; Gubitosi, Luigi, cittadino italiano, in Roma (IT), membro, con firma collettiva a due.
Giornale no 4015 del 08.07.2005
(02933408 / CH-514.9.025.281-0)

■ **NEW AMBROSETTI TECHNOLOGIES SA**, in Manno, CH-514.3.021.056-4, carrelli d'atterraggio, ruote e freni per aerei ed elicotteri, Società anonima (FUSC no. 119 del 23. 6. 2004, pagina 15, publ. 2323216). Persone dimissionarie e firme cancellate: Piatesi, Bruno, da Lugano, in Cornano, vice-direttore, con firma collettiva a due; Fornasiero, Dott. Andrea, cittadino italiano, in Roma (IT), presidente, con firma collettiva a due; Knecht, Dipl. Ing. Hans Rudolf, da Döttingen, in Sant'Antonino, membro e direttore generale, con firma collettiva a due. Nuove persone iscritte o modifiche: Torrisi, Dott. Alessandro, cittadino italiano, in Roma (IT), vice-presidente, con firma collettiva a due; Merlo, Ing. Michele, cittadino italiano, in Lugano, presidente, con firma individuale [finora: vice-presidente].
Giornale no 4016 del 08.07.2005
(02933410 / CH-514.3.021.056-4)

■ **Prodir SA**, in Cadempino, CH-514.3.001.321-9, articoli diversi, in particolare strumenti per scrivere, Società anonima (FUSC no. 20 del 31. 1. 2003, pagina 13, publ. 841248). Nuove persone iscritte o modifiche: Casparis, Guido, da Ronco sopra Ascona, in Ronco sopra Ascona, direttore, con firma collettiva a due con il presidente o con Giorgio Pagani [finora: membro].
Giornale no 4017 del 08.07.2005
(02933412 / CH-514.3.001.321-9)

■ **RECOM-BIO S.L., Madrid, Lugano Branch**, in Lugano, CH-514.9.027.678-7, attività nel campo della biotecnologia, Succursale (FUSC no. 47 del 8. 3. 2005, pagina 18, publ. 2734802), con sede principale a: Madrid (E). Persone dimissionarie e firme cancellate: Essink, Monika Elizabeth, cittadina olandese, in Lugano, responsabile della succursale, con firma collettiva a due; Cottarelli, Umberto, da Losanna, in Castel San Pietro, responsabile della succursale, con firma collettiva a due. Nuove persone iscritte o modifiche: García Fernández, Héctor, cittadino spagnolo, in Lugano, responsabile della succursale, con firma individuale.
Giornale no 4018 del 08.07.2005
(02933354 / CH-514.9.027.678-7)

■ **ReSource Participations SA**, in Paradiso, CH-514.3.026.644-1, partecipazioni, Società anonima (FUSC no. 121 del 24. 6. 2005, pagina 17, publ. 2897932). Recapito: [L'indirizzo di Via Cattori 3 è estinto] La società è attualmente priva di recapito.
Giornale no 4019 del 08.07.2005
(02933414 / CH-514.3.026.644-1)

■ **S.D.B. Finanziaria SA, Lussemburgo, succursale di Lugano**, in Lugano, CH-524.9.008.308-2, l'elaborazione di informazioni tecniche e amministrative per tutte le società del gruppo, Succursale (FUSC no. 150 del 8. 8. 2003, pagina 14, publ. 1122246), con sede principale a: Lussemburgo (L). Data dei nuovi statuti della sede principale: 13.04.2005. Capitale sociale/responsabilità della sede principale: EUR 8'553'012.– diviso in 164'481 azioni al portatore da EUR 52.– interamente liberato [finora: Nuovo capitale sociale/responsabilità della sede principale: EUR 36'155.– suddiviso in 700 azioni al portatore da EUR 51.65, interamente liberato.]. Persone dimissionarie e firme cancellate: Moors, Hermann J.J., cittadino belga, in Louvain la Neuve (L), membro. Nuove persone iscritte o modifiche: Canepa, Michele, cittadino italiano, in Lussemburgo (LU), membro.
Giornale no 4020 del 08.07.2005
(02933360 / CH-524.9.008.308-2)

■ **Silvisco SA**, in Lugano, CH-514.3.001.107-1, esercizi pubblici, Società anonima (FUSC no. 217 del 8. 11. 2001, pagina 8785). Statuti modificati: 7. 7. 2005. Statuto modificato su un punto non soggetto a pubblicazione. Persone dimissionarie e firme cancellate: Studio Gabriele Cavadini, Fiduciario Commercialista, Consulenza aziendale e fiscale, in Chiasso, ufficio di revisione. Nuove persone iscritte o modifiche: Bernaschina, Elio, da Riva San Vitale, in Riva San Vitale, presidente, con firma collettiva a due con Blumenthal Reto e Paola Martinelli; Martinelli, Paola, da Schiers, in Riva San Vitale, membro, con firma collettiva a due; Blumenthal, Reto, da Degen, in Riva San Vitale, membro, con firma collettiva a due [finora: in Ligornetto, amministratore unico, con firma individuale]; Cavadini, Stefano, da Chiasso, in Davesco-Soragno (Lugano), membro, con firma collettiva a due con Blumenthal Reto e Paola Martinelli; Numberfid SA, in Arzo, ufficio di revisione.
Giornale no 4021 del 08.07.2005
(02933416 / CH-514.3.001.107-1)

■ **Soldini-Sudacciai SA**, in Lugano, CH-514.3.003.062-9, commercio di acciai, Società anonima (FUSC no. 101 del 27. 5. 2005, pagina 15, publ. 2857016). Nuove persone iscritte o modifiche: Wetzel, Peter, da Basilea e Möhlin, in Arlesheim, membro, con firma collettiva a due.
Giornale no 4022 del 08.07.2005
(02933418 / CH-514.3.003.062-9)

■ **SUNTEX SHIPPING LIMITED, Hong Kong, Succursale di Lugano**, in Lugano, CH-514.9.029.119-1, compravendita di prodotti attraverso internet, Succursale (FUSC no. 85 del 3. 5. 2005, pagina 12, publ. 2821372), con sede principale a: Hong Kong. Persone dimissionarie e firme cancellate: Frigeri, Albino, da Lamone, in Breganzona (Lugano), direttore della succursale, con firma individuale.
Giornale no 4023 del 08.07.2005
(02933420 / CH-514.9.029.119-1)

■ **Urtrust AG in liquidazione**, in Lugano, CH-514.3.004.152-1, lo studio dei mercati finanziari, Società anonima (FUSC no. 84 del 3. 5. 2004, pagina 13, publ. 2242762). Secondo gli interessati la liquidazione è terminata, ma la cancellazione non può essere effettuata mancando il consenso delle autorità fiscali federali e cantonali.
Giornale no 4024 del 08.07.2005
(02933422 / CH-514.3.004.152-1)

Löschungen
Radiations
Cancellazioni

■ **Arti Grafiche Bernasconi SA in liquidazione**, in Agno, CH-514.3.001.635-1, conduzione di una tipografia, Società anonima (FUSC no. 247 del 23. 12. 2003, pagina 18, publ. 2045810). La procedura di fallimento è stata chiusa con decreto della Pretura del Distretto di Lugano del 07.07.2005. Questa ragione sociale è cancellata d'ufficio.
Giornale no 4025 del 08.07.2005
(02933424 / CH-514.3.001.635-1)

Distretto di Mendrisio (TI)

Neueintragungen
Nouvelles inscriptions
Nuove iscrizioni

■ **CREDIT DU LAC SA**, in Chiasso, CH-524.3.010.375-1, Via Pasteur 1, 6830 Chiasso, Società anonima (nuova iscrizione). Data dello statuto: 7. 7. 2005. Scopo: L'intermediazione per la concessione di finanziamenti e crediti, l'assunzione di mandati fiduciari, con particolare riferimento alla consulenza ed assistenza aziendale amministrativa, commerciale e fiscale, alla revisione contabile nonché all'accettazione di mandati di rappresentanza per conto terzi, in generale la prestazione di servizi in genere. Può inoltre compiere tutte le operazioni commerciali, industriali e finanziarie ritenute necessarie o utili e funzionalmente connesse con l'oggetto sociale; assumere sia direttamente che indirettamente interessenze e partecipazioni in altre società o imprese industriali, commerciali, finanziarie e di servizi nel settore attinente allo scopo sociale o in altri settori e costituire filiali e/o succursali. Capitale azionario: CHF 100'000.–. Capitale azionario liberato: CHF 100'000.–. Azioni: 100 azioni al portatore da CHF 1'000.–. Organo di pubblicazione: FUSC. Persone iscritte: Camponovo, Stefano, da Chiasso, in Besazio, amministratore unico, con firma individuale; Consolida SA, in Chiasso, ufficio di revisione.
Giornale no 1012 del 08.07.2005
(02933364 / CH-524.3.010.375-1)

Mutationen
Mutations
Mutazioni

■ **bertossacompendium Sagl**, in Chiasso, CH-524.4.009.579-7, indagine di mercato e d'opinione, Società a garanzia limitata (FUSC no. 203 del 21. 10. 2002, pagina 12, publ. 694188). Nuovo recapito: Via Franscini 15, 6830 Chiasso.
Giornale no 1013 del 08.07.2005
(02933426 / CH-524.4.009.579-7)

UR

Mutationen
Mutations
Mutazioni

■ Berichtigung des im SHAB Nr. 128 vom 05. 07. 2005, S. 20, publizierten TB-Eintrags Nr. 225 vom 29. 06. 2005. **R. Arnold AG**, in Schattdorf, CH-170.3.008.182-7, Herstellung von und Handel mit Apparaten, Werkzeugen und Bestandteilen, insbesondere auf dem Gebiet der Präzisionsmechanik, Aktiengesellschaft (SHAB Nr. 128 vom 05. 07. 2005, S. 20, Publ. 2917200). Eingetragene Personen neu oder mutierend: Arnold, Roland, von Unterschächen, in Cham, Mitglied, mit Einzelunterschrift [nicht: in Attinghausen].
Tagebuch Nr. 237 vom 08.07.2005
(02932544 / CH-170.3.008.182-7)

Löschungen
Radiations
Cancellazioni

■ **Ursoft in Liquidation**, in Seedorf UR, CH-120.3.000.861-0, Projektierung, Erstellung und Betreuung von Software auf dem Gebiet der Prozesssteuerungen und Messautomaten, Aktiengesellschaft (SHAB Nr. 37 vom 22. 02. 2005, S. 13, Publ. 2712818). Nachdem die Liquidation der durch Konkurs aufgelösten Gesellschaft beendet ist, wird diese gelöscht.
Tagebuch Nr. 238 vom 08.07.2005
(02932546 / CH-120.3.000.861-0)

VD

Neueintragungen
Nouvelles inscriptions
Nuove iscrizioni

■ **Amedis-UE SA, succursale de Chexbres (Amedis-UE AG, Zweigniederlassung Chexbres) (Amedis-UE SA, succursale Chexbres)**, à Chexbres, Publoz, CH-550-1044471-1. Succursale de Amedis-UE SA (Amedis-UE AG) (Amedis-UE SA), à Chavannes-près-Renens, société anonyme inscrite au registre du commerce du canton de Vaud (dernière publication FOSC: 22.6.2005, p. 15). But: fabrication, représentation, commercialisation, commerce de spécialités dans le domaine de la pharmacie, l'hygiène, la cosmétique, la parfumerie et l'alimentation. La succursale est engagée par la signature collective à deux de Furter André, de Staufen, à Lenzburg, président, Pohl Reimund, d'Allemagne, à Heidelberg (Allemagne), vice-président, Bussat Eric, de Genève, à Onex, Forrer Hans-Ulrich, de Winterthur, à Kilchberg (ZH), Iberl Henry, d'Allemagne, à Allersberg (Allemagne), Rupp Reinhard, d'Allemagne, à Neunkirchen (Allemagne), et Ziegler-von Matt Helen, de Bâle, à Münchenstein, tous administrateurs, Eichhorn Andreas, d'Autriche, à Küttigen, Hofer Andreas, de Nennigkofen, à Kirchberg (BE), et Lossen Bertram, d'Allemagne, à Inzlingen (Allemagne), tous trois directeurs.
Journal no 7580 du 08.07.2005
(02933600 / CH-550.1.044.471-1)

■ **Barone Immobilier Sàrl**, à Montreux, avenue des Alpes 56, CH-550-1044487-3. Nouvelle société à responsabilité limitée. Statuts: 5 juillet 2005. But: opérations immobilières. Capital social entièrement libéré: CHF 20'000. Reprise de biens envisagée: tous les actifs et passifs de l'entreprise individuelle Barone Immobilier, à Montreux, pour un montant maximum de CHF 1'000. Associés: Barone Vincenzo, avec une part de CHF 19'000, gérant avec signature individuelle, et Barone Valérie, avec une part de CHF 1'000, sans signature, tous deux d'Italie, à Veytaux. Organe de publication: Feuille officielle suisse du commerce.
Journal no 7581 du 08.07.2005
(02933602 / CH-550.1.044.487-3)

■ **BBL Plâtrerie-Peinture Sàrl**, à Crissier, chemin de Chatanerie 10, CH-550-1044491-8. Nouvelle société à responsabilité limitée. Statuts: 29 juin 2005. But: activité dans le domaine de la construction, notamment tout travail de plâtrerie, peinture et nettoyage. Capital social entièrement libéré: CHF 21'000. Apport en nature selon conventions du 29 juin 2005: un véhicule, mobilier et matériel de bureau et informatique et divers matériel d'exploitation pour CHF 27'990, acceptés pour ce prix, dont CHF 21'000 imputés sur le capital social, le solde de CHF 6'990 constituant une créance des apporteurs contre la société. Associés-gérants avec signature collective à trois: Ciftci Baris, de Lausanne, à Martigny, El Nakeshbandi Hawar, d'Irak, à Lausanne, et Mustafi Lulzim, de Serbie et Monténégro, à Lausanne, chacun avec une part de CHF 7'000. Organe de publication: Feuille officielle suisse du commerce.
Journal no 7582 du 08.07.2005
(02933604 / CH-550.1.044.491-8)

■ **Carrosserie Gianni SA**, à Echandens, route de la Venoge 5, CH-550-1044482-1. Nouvelle société anonyme. Statuts: 4 juillet 2005. But: exploitation d'une carrosserie; commerce de véhicules d'occasion. Capital-actions entièrement libéré: CHF 100'000, divisé en 1'000 actions nominatives de CHF 100, avec restrictions quant à la transmissibilité. Apport en nature/reprise de biens selon contrat du 4 juillet 2005 et bilan au 31 mai 2005: actifs (CHF 263'399.04) et passifs (CHF 50'838.45) de l'entreprise individuelle Carrosserie Gianni, Giovanni Arduini, à Echandens, soit un actif net de CHF 212'560.59; en contrepartie, il est remis 100 actions de CHF 1'000, le solde de CHF 112'560.59 constituant une créance de l'apporteur contre la société. Organe de publication: Feuille officielle suisse du commerce. Administration: Arduini Giovanni, d'Italie, à Vufflens-la-Ville, président, avec signature individuelle, Gorjao Horacio, du Portugal, à Villars-Sainte-Croix, et Lagger Mehdi, de Chermignon, à Ecublens (VD), tous deux avec signature collective à deux. Réviseur: TDS Révision Serge Devaud et Jacques Tschabold, à Chavannes-près-Renens.
Journal no 7583 du 08.07.2005
(02933606 / CH-550.1.044.482-1)

■ **CHERAX ADVISERS LIMITES, à Londres, succursale d'Aigle**, à Aigle, rue de la Gare 7, c/o Charles-Pascal Ghiringhelli, CH-550-1043989-7. Succursale de CHERAX ADVISERS LIMITED, à Londres (Royaume-Uni), limited company by shares inscrite au Registre des sociétés pour l'Angleterre et le Pays de Galles, à Cardiff, le 16 juin 2005. But: gestion des activités d'une société de commerce général. Capital-actions entièrement libéré: GBP 1, divisé en 100 actions de GBP 0.01. Administration: Moos Sven, du Royaume-Uni, à Londres (Royaume-Uni), sans signature. La succursale est engagée par la signature individuelle d'Andrey Stéphane, de Cerniat (FR), à Aigle, directeur de la succursale.
Journal no 7584 du 08.07.2005
(02933742 / CH-550.1.043.989-7)

■ **Flexxe Sàrl**, à Montreux, Territet-Veytaux, avenue de la Riviera 4, CH-550-1044326-6. Nouvelle société à responsabilité limitée. Statuts: 13 juin 2005. But: management de projets, vente et marketing, notamment dans le domaine médical, biomédical et pharmaceutique. Capital social entièrement libéré: CHF 20'000. Reprise de biens selon contrat de transfert de patrimoine du 13 juin 2005 et bilan au 1er janvier 2005: actifs (CHF 33'631.73) et passifs (CHF 32'179.50) de l'entreprise individuelle FLEXXE Consultancy, Nancy Bruyneel, à Crésuz, pour CHF 1'452.23. Associés: Bruyneel Nancy, de Belgique, à Crésuz, avec une part de CHF 19'000, gérante avec signature individuelle, et Boivin Denis, de et à Fribourg, avec une part de CHF 1'000, sans signature. Réviseur: BfB Société Fiduciaire Bourquin Frères et Béran SA, succursale de Fribourg, à Fribourg. Organe de publication: Feuille officielle suisse du commerce.
Journal no 7585 du 08.07.2005
(02933708 / CH-550.1.044.326-6)

■ **IRIS-Label Sàrl**, à Pully, avenue C.-F. Ramuz 51, CH-550-1044501-4. Nouvelle société à responsabilité limitée. Statuts: 6 juillet 2005. But: exploitation d'une agence de détective privé, opérations de recherches, investigations et conseils pour concevoir et réaliser des projets liés à la sécurité. Capital social entièrement libéré: CHF 20'000. Associés: Nicolet André, de La Sagne, à Pully, avec une part de CHF 19'000, gérant avec signature individuelle, et Maillard Olivier, de Vevey, à Paudex, avec une part de CHF 1'000, avec signature collective à deux. Organe de publication: Feuille officielle suisse du commerce.
Journal no 7586 du 08.07.2005
(02933630 / CH-550.1.044.501-4)

■ **JET BAR, GIOACCHINO SIGNORELLO**, à Yverdon-les-Bains, rue de la Plaine 1, CH-550-1044499-4. Titulaire: Signorello Gioacchino, d'Italie, à Yverdon-les-Bains. Objet: exploitation d'un bar, restaurant et vinothèque.
Journal no 7588 du 08.07.2005
(02933632 / CH-550.1.044.499-4)

■ **Jérôme Michoud, menuisier Sàrl**, à Yvonand, rue de la Mauguettaz 18, CH-550-1044488-9. Nouvelle société à responsabilité limitée. Statuts: 5 juillet 2005. But: travaux de menuiserie, agencement, vente et pose de cuisines. Capital social entièrement libéré: CHF 20'000. Associés: Michoud Jérôme, de Chavannes-le-Chêne, à Yvonand, avec une part de CHF 19'000, gérant avec signature individuelle et Michoud Valérie, de Chavannes-le-Chêne, à Baulmes, avec une part de CHF 1'000, sans signature. Organe de publication: Feuille officielle suisse du commerce.
Journal no 7587 du 08.07.2005
(02933608 / CH-550.1.044.488-9)

■ **Maïlys Swiss Cosmetic SA, Victoria (Seychelles), succursale de Lausanne**, à Lausanne, rue de Bourg 11, CH-550-1042507-1. Succursale de Maïlys Swiss Cosmetic SA, à Victoria (Seychelles), international business company inscrite au Registrar of international business companies, à Victoria, le 21 avril 2004. But: création, fabrication et distribution de produits de beauté, maquillage et accessoires y relatifs; exploitation d'écoles de formation en esthétique, cosmétique et bien-être; exploitation d'instituts de beauté. Capital-actions entièrement libéré: CHF 5'000, divisé en 10 actions au porteur de CHF 500. Administration: Joly Marie-José, de Cugy (VD), à Rances, laquelle engage la succursale par sa signature individuelle.
Journal no 7589 du 08.07.2005
(02933744 / CH-550.1.042.507-1)

■ **Phenix Informatique J. Déchet**, à Yverdon-les-Bains, rue de la Plaine 62, CH-550-1044493-9. Titulaire: Déchet Jérôme, de France, à Chavornay. Objet: commerce, formation et entretien dans le domaine informatique.
Journal no 7590 du 08.07.2005
(02933634 / CH-550.1.044.493-9)

■ **PR Photos Report SA**, à Nyon, chemin de la Morâche 2, CH-550-1044498-6. Nouvelle société anonyme. Statuts: 29 juin 2005. Autre adresse: Chavannes-de-Bogis, Chavannes-Centre, route de Bogis-Bossey. But: commerce de tout produit et marchandise dans le domaine de la photographie; toute opération dans le domaine de la photographie et du cinéma; commerce de tout matériel, notamment optique, vidéo et Hi-Fi. Capital-actions entièrement libéré: CHF 100'000, divisé en 100 actions au porteur de CHF 1'000. Apport en nature selon contrat de transfert de patrimoine du 29 juin 2005 et bilan au 31 décembre 2004: actifs (CHF 613'709.31) et passifs (CHF 147'302.38), de l'entreprise individuelle Photos Report Yves Bourguignon, à Nyon, soit un actif net de CHF 466'406.93; en contrepartie il est remis 100 actions de CHF 1'000, le solde de CHF 366'406.93 constituant une créance de l'apporteur contre la société. Organe de publication: Feuille officielle suisse du commerce. Administration: Bourguignon Yves, de Bogis-Bossey, à Nyon, avec signature individuelle. Signature individuelle est conférée à Bourguignon Jacqueline, de Bogis-Bossey, à Nyon, directrice. Réviseur: Gestofisa Sàrl, à Plan-les-Ouates.
Journal no 7591 du 08.07.2005
(02933706 / CH-550.1.044.498-6)

■ **Rinquet Sàrl**, à Lausanne, chemin du Boisy 43, CH-550-1044484-4. Nouvelle société à responsabilité limitée. Statuts: 1er juillet 2005. But: étude, développement et direction d'ouvrages dans le domaine de la construction immobilière. Capital social entièrement libéré: CHF 20'000. Associés: Rinquet Raymond, avec une part de CHF 15'000, gérant avec signature individuelle, et Rinquet Thanh Thuy, avec une part de CHF 5'000, sans signature, tous deux de Montreux, à Lausanne. Organe de publication: Feuille officielle suisse du commerce.
Journal no 7592 du 08.07.2005
(02933610 / CH-550.1.044.484-4)

■ **Roland Maendly, menuiserie**, à Cully, rue de l'Indépendance 1, CH-550-1044481-0. Titulaire: Maendly Roland, de Fribourg, à Lausanne. Objet: exploitation d'un atelier de menuiserie.
Journal no 7593 du 08.07.2005
(02933636 / CH-550.1.044.481-0)

■ **Sencotec Sàrl**, à Blonay, chemin de Champsavaux 2A, CH-550-1044492-3. Nouvelle société à responsabilité limitée. Statuts: 4 juillet 2005. But: consulting et gestion de projets dans le domaine de la haute technologie, notamment de l'informatique; développement et vente de produits informatiques. Capital social entièrement libéré: CHF 20'000. Associés: Zabrodine Constantin, de Russie, à Blonay, avec une part de CHF 19'000, gérant avec signature individuelle, et Pollet Astrid, de Villarvolard, à Genolier, avec une part de CHF 1'000, sans signature. Organe de publication: Feuille officielle suisse du commerce.
Journal no 7594 du 08.07.2005
(02933612 / CH-550.1.044.492-3)

■ **WORLD SERVICES JOSS**, à Lausanne, chemin du Val-d'Angrogne 8, CH-550-1044490-2. Titulaire: Joss Léonard, de Hasle bei Burgdorf, à Lausanne. Objet: commerce de métaux précieux et de tout produit.
Journal no 7595 du 08.07.2005
(02933638 / CH-550.1.044.490-2)

■ **ZYLCEF OLLURI, CARRELEUR**, à Lausanne, route de Chavannes 109, CH-550-1044489-7. Titulaire: Olluri Zylcef, de Serbie et Monténégro, Lausanne. Objet: exploitation d'une entreprise de carrelage.
Journal no 7596 du 08.07.2005
(02933640 / CH-550.1.044.489-7)

Mutationen
Mutations
Mutazioni

■ **A la Reine Berthe S.A.**, à Yverdon-les-Bains, CH-550-0159982-6, vente, représentation et fabrication d'articles textiles (FOSC du 24.12.2002, p. 21). Selon décision de son assemblée générale du 30 juin 2005, la société a prononcé sa dissolution. La liquidation est opérée sous la raison sociale: **A la Reine Berthe S.A. en liquidation**. Louys Roger et Louys Simone, qui ne sont plus administrateurs, sont nommés liquidateurs avec signature individuelle. La signature de Louys Claire-Agnès et Louys Françoise est radiée. Fiduciaire Marinette Kellenberger Sàrl n'est plus réviseur. Nouveau réviseur: Alphonse A. Staubli, à Lausanne.
Journal no 7597 du 08.07.2005
(02933642 / CH-550.0.159.982-6)

■ **ACTIA Marketing Direct Sàrl**, à Gland, CH-550-1040362-7, activités de service et conseil dans le domaine de la publicité (FOSC du 27.06.2005, p. 17). Procuration individuelle est conférée à Berdoati Fabrice, de France, à Versonnex (France).
Journal no 7598 du 08.07.2005
(02933644 / CH-550.1.040.362-7)

■ **Amstram Sàrl**, à Tolochenaz, CH-550-1036869-5, conseils et services aux entreprises, notamment en matière de gestion (FOSC du 05.04.2004, p. 17). Statuts modifiés le 6 juillet 2005. Siège transféré à Morges, chemin de la Brume 2. L'associée Eggen Nancy cède sa part de CHF 1'000 à l'associé-gérant Eggen Pascal, dont la part est portée de CHF 19'000 à CHF 20'000.
Journal no 7599 du 08.07.2005
(02933646 / CH-550.1.036.869-5)

■ **AREKS**, à Montreux, CH-550-1023962-5, société anonyme, prise, détention et gestion de participations (FOSC du 09.03.2005, p. 17). de Balthasar Patrick et Siat Michel ne sont plus administrateurs; leur signature est radiée. Nouveaux administrateurs avec signature collective à deux: Echser Peter, de Seedorf (UR), à Steinhausen, président, et Lehmann Guido, de Zürich, à Mönchaltorf. Fiduciaire Ofirex n'est plus réviseur. Nouveau réviseur: PricewaterhouseCoopers SA, à Pully.
Journal no 7600 du 08.07.2005
(02933648 / CH-550.1.023.962-5)

■ **ASSISTANCE, MANAGEMENT ET EXPERTISES (AME) SA**, à Lausanne, CH-550-0096592-6, étude, engineering, management, expertises, formation et assistance technique, vente de fournitures et pièces dans le domaine industriel, aéronautique et tertiaire (FOSC du 21.01.1999, p. 460). Statuts modifiés le 5 juillet 2005. Nouveau but: étude, engineering, management, expertises, formation et assistance technique, vente de fournitures et pièces dans le domaine industriel, aéronautique et tertiaire; exploitation d'un service pour la mise à disposition d'emplois temporaires.
Journal no 7601 du 08.07.2005
(02933614 / CH-550.0.096.592-6)

■ **ASTM S.A.**, à Yverdon-les-Bains, CH-550-0160523-0, fabrication et commerce d'outillage de précision (FOSC du 26.02.2003, p. 15). Selon décision de son assemblée générale du

4 juillet 2005, la société a prononcé sa dissolution. La liquidation sera opérée sous la raison sociale **ASTM S.A. en liquidation**. Weber-Bovay Sophie, qui n'est plus administratrice, est nommée liquidatrice et continue à signer individuellement.
Journal no 7602 du 08.07.2005
(02933650 / CH-550.0.160.523-0)

■ **Casa Ambiente SA**, à Montreux, CH-550-0171641-9, commerce, stylisme et production de marchandises (FOSC du 09.03.2000, p. 1623). La société ayant transféré son siège à Morat (FOSC du 1.7.2005, p. 8), la raison sociale est radiée d'office du Registre du commerce du canton de Vaud.
Journal no 7634 du 08.07.2005
(02933692 / CH-550.0.171.641-9)

■ **CGN Compagnie générale de navigation sur le Lac Léman**, à Lausanne, CH-550-0047657-4 (FOSC du 02.06.2005, p. 13). Statuts modifiés le 24 juin 2005 sur un point non soumis à publication.
Journal no 7603 du 08.07.2005
(02933652 / CH-550.0.047.657-4)

■ **Chambre vaudoise du commerce et de l'industrie - Association des industries vaudoises**, à Lausanne, CH-550-0105621-2 (FOSC du 03.12.2004, p. 15). La signature de Strohm Jean-Luc est radiée. Signature collective à deux est conférée à Arnstein Claudine, de Wila, à Lausanne, directrice.
Journal no 7604 du 08.07.2005
(02933654 / CH-550.0.105.621-2)

■ **Conservatoire de l'Ouest Vaudois (COV)**, à Morges, CH-550-0171852-1, fondation (FOSC du 08.10.2001, p. 7813). Statuts modifiés le 4 juillet 2005 (décision du Département des finances du canton de Vaud). Conseil: 13 à 17 membres au maximum.
Journal no 7605 du 08.07.2005
(02933656 / CH-550.0.171.852-1)

■ **DILYTICS Sàrl - Société fiduciaire**, à Tannay, CH-660-0095999-8 (FOSC du 29.08.2003, p. 12). La société ayant transféré son siège à Chêne-Bougeries (FOSC du 30.6.2005, p. 8), la raison sociale est radiée d'office du Registre du commerce du canton de Vaud.
Journal no 7635 du 08.07.2005
(02933694 / CH-660.0.095.999-8)

■ **E.S. ECHAFAUDAGES SERVICES S.A.**, à Aclens, CH-550-0046784-6 (FOSC du 08.06.2004, p. 15). Richard Christian n'est plus administrateur; sa signature est radiée. Le président Piccaluga Claude reste seul administrateur et signe désormais individuellement.
Journal no 7610 du 08.07.2005
(02933662 / CH-550.0.046.784-6)

■ **EBA Studer SA**, à Le Mont-sur-Lausanne, CH-020-3005531-1, commerce de machines, d'appareils et de matériel de bureau (FOSC du 06.07.2005, p. 22). Rectificatif. Le bilan de fusion au 31 décembre 2004 présente des actifs pour CHF 408'137.11 (et non pas pour CHF 408'847.18 comme publié).
Journal no 7606 du 08.07.2005
(02933736 / CH-020.3.005.531-1)

■ **Ecurie des Planches Sàrl**, à Echallens, CH-550-1034802-7, exploitation d'un manège (FOSC du 19.06.2003, p. 15). Statuts modifiés le 4 juillet 2005. Siège transféré à Assens, route Saint-Germain 3, c/o Banque Raiffeisen.
Journal no 7607 du 08.07.2005
(02933616 / CH-550.1.034.802-7)

■ **EGC entreprise générale de construction S.à r.l.**, à Lausanne, CH-550-0149928-8, exploitation d'une entreprise générale de construction et exécution de travaux de bâtiment et de génie civil. (FOSC du 07.11.2003, p. 15). La société n'a plus d'adresse au siège social. Elle est d'office déclarée dissoute, en application de l'art. 88a ORC. La liquidation est opérée sous la raison sociale **EGC entreprise générale de construction S.à r.l. en liquidation**. L'associé-gérant Di Stefano Nicola est liquidateur avec signature individuelle.
Journal no 7608 du 08.07.2005
(02933658 / CH-550.0.149.928-8)

■ **Eperon informatique technique S.A.**, à Le Mont-sur-Lausanne, CH-550-0095834-2 (FOSC du 15.11.2000, p. 7768). Société Fiduciaire Lemano n'est plus réviseur. Nouveau réviseur: Ernst & Young SA, à Lausanne.
Journal no 7609 du 08.07.2005
(02933660 / CH-550.0.095.834-2)

■ **Fondation ABS**, à Lausanne, CH-550-1035444-2, création et exploitation d'un ou plusieurs lieux d'accueil (FOSC du 13.08.2003, p. 12). Siffert Corinne n'est plus membre du conseil, sa signature est radiée. La signature de Roncero Chavan Dolores est radiée. Le trésorier Leresche Jacques signe désormais collectivement à deux avec le président, le vice-président ou le directeur. Pythoud Nicolas n'est plus membre du conseil; il est nommé directeur et signe désormais collectivement à deux avec le président, le vice-président ou le trésorier. Nouveau membre du conseil avec signature collective à deux avec le président ou le vice-président: Ansermet Pagot Anne, de Chéserex, à Grandson.
Journal no 7611 du 08.07.2005
(02933664 / CH-550.1.035.444-2)

■ **Fondation Clinique La Prairie pour la recherche sur le vieillissement et l'immunologie**, à Montreux, CH-550-0082042-3 (FOSC du 13.10.1998, p. 7026). Westphal Otto n'est plus membre du conseil; sa signature est radiée.
Journal no 7612 du 08.07.2005
(02933666 / CH-550.0.082.042-3)

■ **Gamma Recherches et Technologies Holding SA**, à Nyon, CH-550-1029909-4 (FOSC du 30.06.2004, p. 18). Statuts modifiés le 30 juin 2005. Capital-actions porté de CHF 100'000 à CHF 1'100'000 par l'émission de 1'000'000 actions de CHF 1. Capital-actions entièrement libéré: CHF 1'100'000, divisé en 1'100'000 actions nominatives de CHF 1, avec restrictions quant à la transmissibilité.
Journal no 7614 du 08.07.2005
(02933618 / CH-550.1.029.909-4)

■ **Hôtel du Lac Vevey SA**, à Vevey, CH-550-1037709-3 (FOSC du 05.03.2004, p. 15). La signature d'Ehrensperger Peter est radiée. Signature collective à deux est conférée à Genoud Denise, de Châtel-Saint-Denis, à Genève, directrice.
Journal no 7615 du 08.07.2005
(02933668 / CH-550.1.037.709-3)

■ **Institut d'Hygiène et de Médecine Naturelle**, à Renens (VD), CH-550-0170514-6, association (FOSC du 20.04.2004, p. 14). Siège transféré à Bussigny-près-Lausanne, avenue de la Gare 3, c/o Martina Mayer.
Journal no 7616 du 08.07.2005
(02933670 / CH-550.0.170.514-6)

■ **Les Editions du Couchant S.A.**, à Nyon, CH-550-0105020-3 (FOSC du 01.07.2005, p. 20). Rectificatif. Le réviseur Pellegrini & Furrer Sàrl est à Nyon (et non à Signy-Avenex comme publié).
Journal no 7617 du 08.07.2005
(02933672 / CH-550.0.105.020-3)

■ **Lideco SA**, à Montreux, CH-550-0073632-8, construction, transformation, rénovation de bâtiments, gérance (FOSC du 28.03.2003, p. 17). La société ayant transféré son siège à Morat (FOSC du 1.7.2005, p. 8), la raison sociale est radiée d'office du Registre du commerce du canton de Vaud.
Journal no 7638 du 08.07.2005
(02933700 / CH-550.0.073.632-8)

■ **Logitech Europe S.A.**, à Romanel-sur-Morges, CH-550-0168688-8, commerce de tout produit (FOSC du 17.06.2005, p. 13). La signature de Stolk Marcel est radiée. Signature collective à deux est conférée à Pavillard Denis, d'Orny, à Monnaz, directeur.
Journal no 7618 du 08.07.2005
(02933674 / CH-550.0.168.688-8)

■ **Moulin du Vernay Schmutz Frères**, à Luins, CH-550-0178164-5, société en nom collectif, détention et gestion des immeubles du Moulin du Vernay (FOSC du 20.02.2004, p. 16). Nouvelle raison sociale: **Moulin du Vernay Schmutz Sylviane et Pierre-André**. Schmutz Jacques n'est plus associé, sa signature est radiée. Nouvelle associée avec signature individuelle: Schmutz Sylviane, de Vechigen, à Luins.
Journal no 7619 du 08.07.2005
(02933676 / CH-550.0.178.164-5)

■ **Odus Dental SA**, à Vevey, CH-020-3918993-0, fabrication de produits et articles se rattachant à l'art dentaire et de toute préparation dentaire (FOSC du 06.10.2000, p. 6839). Statuts modifiés le 15 juin 2005. Nouvelle raison sociale: **Odus Technologies SA (Odus Technologies AG) (Odus Technologies Ltd)**. Nouveau but: conseils, services et assistance dans le domaine de la mise sur le marché des dispositifs médicaux; gestion de projets de recherche, d'innovations technologiques, de marketing et de vente de produits dentaires, ainsi que de produits médicaux et de biomatériaux. Glauser Guy n'est plus administrateur; sa signature est radiée. Gehrig Jean-Louis n'est plus président; il reste administrateur et continue à signer collectivement à deux. Nouveaux administrateurs avec signature collective à deux: Gehrig Nicolas, de Vevey, à Lausanne, président et Mettraux Jean-Bernard, de Fribourg, à Signy-Avenex, vice-président.
Journal no 7620 du 08.07.2005
(02933620 / CH-020.3.918.993-0)

■ **Philip Morris International Management SA**, à Lausanne, CH-550-1015211-0 (FOSC du 25.11.2004, p. 15). Statuts modifiés le 27 juin 2005. Nouveau but: prestations de service se rapportant à l'organisation et à la direction d'entreprises; production, développement et commerce de marchandises.
Journal no 7621 du 08.07.2005
(02933622 / CH-550.1.015.211-0)

■ **Prevex**, à Lausanne, CH-550-0101740-3, société anonyme, conseils, gestion et expertise en matière de prévoyance professionnelle et d'assurance (FOSC du 01.11.1999, p. 7438). Statuts modifiés le 27 juin 2005. Nouvelle raison sociale: **BROKERVALOR SA**. Nouveau but: courtage et conseils dans le domaine des assurances; exécution de mandats commerciaux. Grobéty Bernard est désormais à Féchy.
Journal no 7622 du 08.07.2005
(02933678 / CH-550.0.101.740-3)

■ **Publicémail Villeneuve S.à r.l.**, à Villeneuve (VD), CH-550-0170314-9, création personnalisée de cadeaux et articles publicitaires, travaux de sérigraphie en tout genre, etc. (FOSC du 05.03.2003, p. 13). Statuts modifiés le 13 juin 2005. L'associée Jaquet Monique, qui n'est plus gérante et dont la signature est radiée, cède sa part de CHF 20'000 à Jaquet Georges, de Grolley, à Montreux, nouvel associé-gérant avec signature individuelle. Capital social porté de CHF 20'000 à CHF 100'000, libéré à concurrence de CHF 75'000, la part de Jaquet Georges étant portée de CHF 20'000 à CHF 100'000. Transformation: La société à responsabilité limitée est transformée en société anonyme conformément au projet de transformation du 13 juin 2005 et bilan au 1er juin 2005, présentant des actifs de CHF 163'973.98 et des passifs envers les tiers de CHF 63'973.98, soit un actif net de CHF 100'000, contre attribution aux associés de 100 actions de CHF 1'000. Nouvelle forme de droit: société anynome. Nouveaux statuts: 13 juin 2005. Nouvelle raison sociale: **Publicémail SA**. Nouveau capital-actions: CHF 100'000, libéré à concurrence de CHF 75'000, divisé en 100 actions nominatives de CHF 1'000, avec restrictions quant à la transmissibilité. Jaquet Georges, qui n'est plus associé-gérant, est administrateur avec signature individuelle. Procuration collective à deux est conférée à Jaquet Monique. Réviseur: Sofidest Fiduciaire SA, à Villeneuve (VD).
Journal no 7623 du 08.07.2005
(02933712 / CH-550.0.170.314-9)

■ **Raskin SA**, à Bussigny-près-Lausanne, CH-550-1004570-3, élaboration, construction et commercialisation de machines (FOSC du 24.03.2003, p. 16). KPMG Fides Peat n'est plus réviseur. Nouveau réviseur: Fibexa SA société fiduciaire, à Lausanne.
Journal no 7624 du 08.07.2005
(02933680 / CH-550.1.004.570-3)

■ **Ruefli-Trokay, architecture et intérieur S.A.**, succursale de La Tour-de-Peilz, CH-550-0174101-8 (FOSC du 25.06.1985, p. 2443). Siège principal: Renens (VD). La signature de Ruefli Robert est radiée.
Journal no 7626 du 08.07.2005
(02933682 / CH-550.0.174.101-8)

■ **Résidences de l'Arche SA**, à Bex, CH-550-0168516-9, exploitation d'établissements publics, notamment d'hôtels et restaurants (FOSC du 25.11.2002, p. 16). Selon décision de son assemblée générale du 28 juin 2005, la société a prononcé sa dissolution. La liquidation est opérée sous la raison sociale: **Résidences de l'Arche SA en liquidation**. Capelli Christiane, qui n'est plus administratrice, est nommée liquidatrice et signe désormais individuellement. Turrian Maurice n'est plus administrateur, sa signature est radiée.
Journal no 7625 du 08.07.2005
(02933624 / CH-550.0.168.516-9)

■ **SAD Société automobile de développement Sàrl**, à Yvorne, CH-550-0170308-5 (FOSC du 14.04.1997, p. 2473). Seitz Amandine n'est plus gérante; sa signature est radiée. L'associée Seitz Catherine est nommée gérante avec signature individuelle.
Journal no 7627 du 08.07.2005
(02933684 / CH-550.0.170.308-5)

■ **Société coopérative Les Foncières**, à Yverdon-les-Bains, CH-550-0170905-4 (FOSC du 23.06.2004, p. 17). Statuts modifiés le 21 juin 2005. Siège transféré à Chardonne, Le Mont-Pèlerin, route de Baumaroche 32.
Journal no 7628 du 08.07.2005
(02933686 / CH-550.0.170.905-4)

■ **Solstis S.à r.l.**, à Lausanne, CH-550-0150101-4, diffusion et vente de composants et de systèmes en relation avec les économies d'énergies et les énergies renouvelables (FOSC du 22.10.2001, p. 8244). Statuts modifiés le 27 juin 2005. L'associée Solstis inside cède sa part de CHF 16'000, à concurrence de CHF 8'000 à Affolter Pascal, et à concurrence de CHF 8'000 à Bonvin Jacques, nouveaux associés. Capital social porté de CHF 20'000 à CHF 100'000, libéré à concurrence de CHF 50'000, la part de chacun des associés-gérants Affolter Pascal et Bonvin Jacques étant portée de CHF 8'000 à CHF 46'000, et celle des associés Ganz Christophe, Graf Jean, Müller Antoine-Nicolas, et Roecker Christian étant portée de CHF 1'000 à CHF 2'000. Transformation: La société à responsabilité limitée est transformée en société anonyme conformément au projet de transformation du 27 juin 2005 et bilan au 31 décembre 2004, présentant des actifs de CHF 673'155.91 et des passifs envers les tiers de CHF 610'808.30, soit un actif net de CHF 62'347.61, contre attribution aux associés de 100 actions de CHF 1'000. Nouvelle forme de droit: société anonyme. Nouvelle raison sociale: **Solstis SA**. Nouveau capital-actions: CHF 100'000, libéré à concurrence de CHF 50'000, divisé en 100 actions nominatives de CHF 1'000, avec restrictions quant à la transmissibilité. Affolter Pascal, Bonvin Jacques, qui ne sont plus gérants et dont la signature est radiée, Ganz Christophe, Graf Jean, Müller Antoine-Nicolas et Roecker Christian ne sont plus associés. Administrateurs avec signature collective à deux: Affolter Pascal, président, et Bonvin Jacques. Réviseur: Revica Sàrl, à Epalinges.
Journal no 7629 du 08.07.2005
(02933140 / CH-550.0.150.101-4)

■ **Starpizza S.à r.l.**, à Aigle, CH-550-0170355-5, exploitation d'un commerce de restauration et d'alimentation (FOSC du 14.08.2002, p. 12). Statuts modifiés le 4 juillet 2005. L'associé Dekhissi Radouane, qui n'est plus gérant et dont la signature est radiée, cède sa part de CHF 10'000 à l'associé-gérant Ennaji Mohammed, dont la part est portée de CHF 10'000 à CHF 20'000.
Journal no 7630 du 08.07.2005
(02933688 / CH-550.0.170.355-5)

■ **Taxi CH, Emeish**, à Morges, CH-550-1036681-2 (FOSC du 10.11.2003, p. 13). Par décision du 1er février 2005, le Président du Tribunal de l'arrondissement de La Côte a prononcé la faillite du titulaire. La faillite prend effet au 17 mars 2005 (décision du Tribunal cantonal du 14 avril 2005).
Journal no 7631 du 08.07.2005
(02933690 / CH-550.1.036.681-2)

■ **Technofinish Sàrl**, précédemment à Meyrin, CH-660-2256003-2 (FOSC du 20.11.2003, p. 6). Siège transféré à Seigneux, XIII Cantons. Statuts primitifs du 10 novembre 2003 modifiés en conséquence le 22 juin 2005. But: vente de fournitures et consommables pour le traitement de surfaces mécaniques, ébavurage, émérisage et polissage. Capital social entièrement libéré: CHF 100'000. Organe de publication : Feuille officielle suisse du commerce. L'associé Udasse Christian, qui n'est plus gérant et dont la signature est radiée, cède sa part de CHF 10'000 à l'associé-gérant Bon Vincent, de Genève, désormais à Lucens, dont la part est portée de CHF 90'000 à CHF 100'000, lequel signe désormais individuellement.
Journal no 7632 du 08.07.2005
(02933626 / CH-660.2.256.003-2)

■ **WB CORP Sàrl**, à Crissier, CH-550-0154560-8, exploitation de cafés-restaurants et de pubs (FOSC du 15.12.2004, p. 16). Statuts modifiés le 5 juillet 2005. Nouveau but: exploitation d'une entreprise générale de construction; opérations immobilières. Wintsch Corinne, maintenant de Bex, qui se nomme désormais Wintsch Bernard Corinne, et Bernard Patrick sont actuellement à Orny.
Journal no 7633 du 08.07.2005
(02933628 / CH-550.0.154.560-8)

Löschungen
Radiations
Cancellazioni

■ **GILGEN LOGISTICS SERVICE AG, succursale de Montpreveyres**, à Montpreveyres, CH-550-1030553-7, tout conseil et service technique en matière d'installations pour la manutention et le stockage (FOSC du 04.05.2005, p. 16). Siège principal: Brislach. La raison sociale est radiée par suite de suppression de la succursale.
Journal no 7636 du 08.07.2005
(02933696 / CH-550.1.030.553-7)

■ **Institut suisse de prévention de l'alcoolisme et autres toxicomanies ISPA**, à Lausanne, CH-550-0109800-3, association (FOSC du 25.11.2004, p. 15). Lors de son assemblée générale du 15 octobre 2003, l'association a prononcé sa dissolution et constaté la clôture de sa liquidation. Elle est radiée du registre du commerce.
Journal no 7637 du 08.07.2005
(02933698 / CH-550.0.109.800-3)

■ **Phenix Informatique P. Swain**, à Yverdon-les-Bains, CH-550-1026093-7, commerce, conseils et entretien dans le domaine informatique (FOSC du 15.08.2001, p. 6260). La raison est radiée par suite de remise de commerce.
Journal no 7639 du 08.07.2005
(02933702 / CH-550.1.026.093-7)

■ **Photos Report Yves Bourguignon**, à Nyon, CH-550-0005004-7, prises de vues et reportages photographiques; développement express (FOSC du 17.12.1999, p. 8572). Transfert de patrimoine: selon contrat du 29 juin 2005 et bilan au 31 décembre 2004, le titulaire a transféré ses actifs (CHF 613'709.31) et ses passifs envers les tiers (CHF 147'302.38) à PR Photos Report SA à Nyon (CH-550-1044498-6). Contre-prestation: 100 actions au porteur de CHF 1'000 de la société PR Photos Report SA, ainsi qu'une créance de CHF 366'406.93. La raison individuelle est radiée..
Journal no 7640 du 08.07.2005
(02933704 / CH-550.0.005.004-7)

VS

Oberwallis (VS)

Mutationen
Mutations
Mutazioni

■ **Bettmeralp Bahnen AG**, in Betten, CH-600.3.000.798-0, Aktiengesellschaft (SHAB Nr. 228 vom 23. 11. 2004, S. 15, Publ. 2554262). Statutenänderung: 2. 07. 2005. [Die publikationspflichtigen Tatsachen haben keine Änderung erfahren.].
Tagebuch Nr. 713 vom 08.07.2005
(02933356 / CH-600.3.000.798-0)

■ **Krankenkasse Cervino**, in Zermatt, CH-600.6.007.307-1, Verein (SHAB Nr. 5 vom 07. 01. 2005, S. 18, Publ. 2629822). Ausgeschiedene Personen und erloschene Unterschriften: Aufdenblatten, Erwin, von Zermatt, in Zermatt, Präsident des Vorstandes, mit Kollektivunterschrift zu zweien; Perren, Georges, von Zermatt, in Zermatt, Vizepräsident des Vorstandes, mit Kollektivunterschrift zu zweien. Eingetragene Personen neu oder mutierend: Willisch, Walter, von Zermatt und Täsch, in Zermatt, Präsident des Vorstandes, mit Kollektivunterschrift zu zweien; Julen, Leander, von Zermatt, in Zermatt, Vizepräsident des Vorstandes, mit Kollektivunterschrift zu zweien.
Tagebuch Nr. 714 vom 08.07.2005
(02933358 / CH-600.6.007.307-1)

Löschungen
Radiations
Cancellazioni

■ **VarMa Elektro GmbH in Liquidation**, in Varen, CH-600.4.010.836-8, Gesellschaft mit beschränkter Haftung (SHAB Nr. 192 vom 04. 10. 2004, S. 14, Publ. 2476860). Das Konkursverfahren wurde mit Verfügung des Bezirksrichters des Bezirkes Leuk vom 06.07.2005 als geschlossen erklärt. Die Gesellschaft wird von Amtes wegen gelöscht.
Tagebuch Nr. 715 vom 08.07.2005
(02933362 / CH-600.4.010.836-8)

Bas-Valais (VS)

Neueintragungen
Nouvelles inscriptions
Nuove iscrizioni

■ **Symphonia Natur Sàrl**, à Martigny, CH-621.4.007.086-3, Rue du Rhône 5, 1920 Martigny, nouvelle société à responsabilité limitée. Date des statuts: 23. 06. 2005. But: activités commerciales en tous genres, notamment dans le domaine de la vente et du télémarketing ainsi que toutes prestations de services y relatives; acquisition et vente d'immeubles ainsi que toutes activités financières convergentes. Capital social: CHF 20'000.–. Organe de publication: FOSC. Capital social entièrement libéré. Personnes inscrites: Meunier, Joël, de Martigny, à Wollerau, associé et gérant, avec signature individuelle, pour une part sociale de

CHF 10'000.–; Crausaz, René, de Auboranges, à Wollerau, associé, avec signature individuelle, pour une part sociale de CHF 10'000.–.
Journal no 813 du 08.07.2005
(02933392 / CH-621.4.007.086-3)

Mutationen
Mutations
Mutazioni

■ **CEDAR TRADING SA**, à Bagnes, CH-621.3.006.761-5, achat et exploitation d'immeubles, en particulier sis sur la commune de Bagnes (FOSC no 50 du 14. 03. 2003, p. 14, publ. 904436). Nouvelle raison sociale: **CEDAR TRADING SA en liquidation**. Dissolution par acte authentique du 05.07.2005. Adresse de liquidation: c/o Fiduciaire Fidag SA, Rue du Nord 9, 1920 Martigny. Inscription ou modification de personnes: Mounzer, Salem, de Genève, à Beyrouth (Liban), président, sans droit de signature [précédemment: avec signature collective à deux]; Détraz, David, de Lutry, à Martigny, administrateur et secrétaire, sans droit de signature [précédemment: secrétaire, avec signature collective à deux]; Détraz, Raymond, de Lutry, à Martigny, liquidateur, avec signature individuelle [précédemment: vice-président, avec signature collective à deux].
Journal no 814 du 08.07.2005
(02933394 / CH-621.3.006.761-5)

■ **CERM**, à Martigny, CH-621.5.004.076-4, construction et exploitation d'un complexe de bâtiments devant servir à des expositions, congrès, réunions, etc..., société coopérative (FOSC no 85 du 04. 05. 1999, p. 2929). Personnes et signatures radiées: Pellaud, Claude, de Vollèges, à Martigny, membre, sans droit de signature; Monnet, Bernard, de Isérables, à Martigny, membre, sans droit de signature; Bruttin, Gaston, de Nax, à Martigny, membre, sans droit de signature. Inscription ou modification de personnes: Favre, Marc-Henri, de Bex, à Martigny, membre, sans droit de signature; Michellod, Bernard, de Bagnes, à Martigny, membre, sans droit de signature; Piguet, Eric, de Le Chenit, à Martigny, membre, sans droit de signature.
Journal no 815 du 08.07.2005
(02933396 / CH-621.5.004.076-4)

■ **CGP S.A.**, précédem. à Montreux, CH-550.0.089.076-1, opérations immobilières, société anonyme (FOSC du 11. 10. 2004, p. 16). Statuts initiaux du 19. 10. 1962, modifiés pour la dernière fois le 24. 09. 2004. Modification des statuts: 1. 07. 2005. Nouveau siège: Martigny. Nouvelle adresse: c/o MOM Consulting SA, Grand-Verger 9, 1920 Martigny. But: opérations immobilières. Capital-actions: CHF 300'000.–. Capital-actions libéré: CHF 300'000.–. Actions: 300 actions au porteur de CHF 1'000.–. Organe de publication: FOSC. Inscription ou modification de personnes: Schmid, Bernard, de Suhr, à Charrat, administrateur, avec signature individuelle [comme précédemment]; Fiduciaire Fidag SA, à Martigny, organe de révision [comme précédemment].
Journal no 816 du 08.07.2005
(02933398 / CH-550.0.089.076-1)

■ **Christine HUBERT**, à Martigny, CH-621.1.006.873-8, exploitation d'une boutique de porcelaine, verrerie, art de la table, liste de mariage, sous l'enseigne 'Ondine', raison individuelle (FOSC no 89 du 12. 05. 2003, p. 15, publ. 985504). Nouvel objet de l'entreprise: exploitation d'une boutique de porcelaine, verrerie, art de la table, liste de mariage, sous l'enseigne 'Les Saisons Bleues'.
Journal no 817 du 08.07.2005
(02933400 / CH-621.1.006.873-8)

■ **Société immobilière Verbier-Soleil, société anonyme**, à Bagnes, CH-621.3.001.040-8, achat, location, revente de tous immeubles, etc... (FOSC no 56 du 21. 03. 2005, p. 16, publ. 2757098). Personne et signature radiée: Alpes Audit SA, à Martigny, organe de révision. Inscription ou modification de personne: FIDUCIAIRE DE BAGNES SA, à Bagnes, organe de révision.
Journal no 819 du 08.07.2005
(02933428 / CH-621.3.001.040-8)

Valais Central (VS)

Neueintragungen
Nouvelles inscriptions
Nuove iscrizioni

■ **Domingos Da Silva**, à Sion, CH-626.1.009.861-8, Av. Pratifori 13, 1950 Sion, nouvelle raison individuelle. Objet de l'entreprise: gypserie-peinture, isolation extérieure. Personne inscrite: Da Silva, Domingos, citoyen portugais, à Sion, titulaire, avec signature individuelle.
Journal no 1031 du 08.07.2005
(02933430 / CH-626.1.009.861-8)

Mutationen
Mutations
Mutazioni

■ **Casino de Sion SA**, à Sion, CH-626.3.001.929-8, exploitation à Sion d'un café-restaurant, d'un casino à gain, d'un dancing, d'une discothèque, société anonyme (FOSC no 165 du 28. 08. 2001, p. 6620). Personne et signature radiée: Berclaz, Nicolas, de Mollens VS, à Sierre, organe de révision. Inscription ou modification de personne: Largey, Jean-Louis, de Nax, à Grône, organe de révision.
Journal no 1032 du 08.07.2005
(02933432 / CH-626.3.001.929-8)

■ **Universal Bulk Trade (Switzerland) SA**, précédem. à Randogne, CH-626.3.005.711-0, commercialisation et promotion de produits liés à la construction, toutes activités industrielles, société anonyme (FOSC no 185 du 23. 09. 2004, p. 13, publ. 2463072). Modification des statuts: 30. 06. 2005. Nouvelle raison sociale: **Agence Immobilière Angela SA**. Nouveau siège: Chermignon. Nouvelle adresse: Rue Centrale 52, 3963 Crans-Montana. Nouveau but: exploitation d'une agence immobilière.
Journal no 1033 du 08.07.2005
(02933434 / CH-626.3.005.711-0)

■ **WEBCREATION-INDUSTRY.COM Sàrl**, précédem. à Chermignon, CH-626.4.006.088-5, développement de sites internet, société à responsabilité limitée (FOSC no 125 du 02. 07. 2001, p. 4985). Modification des statuts: 8. 04. 2005. Nouveau siège: Sion. Nouvelle adresse: c/o Me Freddy Michelet, 32, rue de Lausanne, 1951 Sion. Inscription ou modification de personnes: Roessli, Bernadette, de Chermignon, à Forel (Lavaux), associée et gérante, avec signature collective à deux, pour une part sociale de CHF 16'000.– [précédemment: avec signature individuelle, pour une part sociale de CHF 32'000.–]; Roessli, Pascal, de Sion, à Forel (Lavaux), associé et gérant, avec signature collective à deux, pour une part sociale de CHF 16'000.–; Bagnoud Weidmann, Béatrice, de Chermignon et Uster, à Mies, associée, sans droit de signature, pour une part sociale de CHF 8'000.– [précédemment: Bagnoud, Béatrice, de Chermignon].
Journal no 1034 du 08.07.2005
(02933436 / CH-626.4.006.088-5)

■ **Zéphira SA**, à Conthey, CH-626.3.009.397-9, acquisition et gestion de participations financières à toutes entreprises commerciales, financières et industrielles, société anonyme (FOSC no 208 du 26. 10. 2004, p. 15, publ. 2514694). Raison sociale radiée d'office par suite du transfert du siège à Martigny sous la raison sociale 'ZEPHIRA SA' (FOSC du 5.07.2005, p. 22).
Journal no 1035 du 08.07.2005
(02933438 / CH-626.3.009.397-9)

Löschungen
Radiations
Cancellazioni

■ **Frass Antoine**, à Sion, CH-626.1.008.194-8, exploitation du garage des Deux Collines, raison individuelle (FOSC no 226 du 28. 09. 1983, p. 3353). Raison de commerce radiée par suite de cessation d'activité.
Journal no 1036 du 08.07.2005
(02933440 / CH-626.1.008.194-8)

■ **Taramarcaz Dominique**, à Sion, CH-626.1.005.149-5, exploitation de l'auberge-café-restaurant 'Le Relais du Simplon', raison individuelle (FOSC no 21 du 02. 02. 2004, p. 18, publ. 2097934). Faillite clôturée, selon prononcé du Tribunal de Sion du 6.07.2005. Raison de commerce radiée.
Journal no 1037 du 08.07.2005
(02933442 / CH-626.1.005.149-5)

ZG

Neueintragungen
Nouvelles inscriptions
Nuove iscrizioni

■ **CK PRORAIL AG**, Sitz: Unterägeri, CH-170.3.028.506-0, Domizil: Höfnerstrasse 43, 6314 Unterägeri, Aktiengesellschaft (Neueintragung). Statutendatum 07.07.2005. Zweck: Erbringung von Dienstleistungen insbesondere Projektierung, Rationalisierung, Engineering und Beratung im Bereich des Verkehrsträgers Schiene; kann Grundstücke erwerben und veräussern, sich an anderen Unternehmen beteiligen, Patente, Lizenzen und andere Immaterialgüterrechte erwerben und veräussern. Aktienkapital: CHF 100'000, Liberierung: CHF 100'000, 100 Namenaktien zu CHF 1'000. Publikationsorgan: SHAB. Eingetragene Personen: Keich, Hans Christian, Heimat: Bundesrepublik Deutschland, in Unterägeri, Mitglied mit Einzelunterschrift; Acorus-Treuhand AG, in Meggen, Revisionsstelle.
Tagebuch Nr. 7528 vom 08.07.2005
(02932458 / CH-170.3.028.506-0)

■ **M2 Erste Mittelstandsbeteiligungs AG (M2 Erste Mittelstandsbeteiligungs SA) (M2 Erste Mittelstandsbeteiligungs Ltd)**, Sitz: Zug, CH-170.3.028.504-7, Domizil: Bahnhofplatz, 6300 Zug, Aktiengesellschaft (Neueintragung). Statutendatum 07.07.2005. Zweck: Kauf, Verkauf und Verwaltung von Beteiligungen aller Art; kann Liegenschaften erwerben und verwalten sowie sich an anderen Unternehmungen beteiligen oder solche gründen, erwerben, pachten, finanzieren oder mit solchen fusionieren. Aktienkapital: CHF 100'000, Liberierung: CHF 50'000, 100'000 vinkulierte Namenaktien zu CHF 1. Publikationsorgan: SHAB. Eingetragene Personen: Schiefer, Dr. Peter, Heimat: Bundesrepublik Deutschland, in Grünwald (DE), Präsident mit Kollektivunterschrift zu zweien; Koller, Dr. Hans-Peter, Heimat: Hundwil, in Wollerau, Mitglied mit Kollektivunterschrift zu zweien; Sidler, Patrik, Heimat: Küssnacht am Rigi, in Baar, Mitglied mit Kollektivunterschrift zu zweien; Fäh Treuhand AG, in Gossau SG, Revisionsstelle.
Tagebuch Nr. 7524 vom 08.07.2005
(02932442 / CH-170.3.028.504-7)

■ **MSAI Consulting GmbH**, Sitz: Baar, CH-170.4.005.708-8, Domizil: Mühlegasse 18, 6340 Baar, GmbH (Neueintragung). Statutendatum 24.06.2005. Zweck: Erbringung von Entwicklungs-, Beratungs- und Vermittlungsdienstleistungen im Bereich des Designs (insbesondere von Schmuck und Uhren) und damit zusammenhängendes Know-how; kann mit Designprodukten und anderer Ware handeln, an in- und ausländischen Unternehmen aller Art Beteiligungen erwerben und veräussern, gleichartige oder ähnliche Unternehmungen gründen, betreiben, übernehmen oder sich an solchen beteiligen, Vertretungen, Agenturen und Lizenzen übernehmen sowie Grundstücke, Urheberrechte und Lizenzen aller Art erwerben, verwalten und veräussern. Stammkapital: CHF 20'000. Publikationsorgan: SHAB. Eingetragene Personen: Koller, Jürg, Heimat: Meierskappel, in Zug, Gesellschafter mit Einzelunterschrift, Geschäftsführer mit Einzelunterschrift, Stammanteil: CHF 1'000; BB Treuhand AG, in Baar, Gesellschafterin ohne Zeichnungsberechtigung, Stammanteil: CHF 19'000.
Tagebuch Nr. 7523 vom 08.07.2005
(02932436 / CH-170.4.005.708-8)

■ **Ströher Finanzholding AG (Ströher Finanzholding SA) (Ströher Finanzholding Ltd)**, Sitz: Zug, CH-170.3.028.505-5, Domizil: c/o Risk-Consult AG, Poststrasse 22, 6300 Zug, Aktiengesellschaft (Neueintragung). Statutendatum 07.07.2005. Zweck: Halten und Verwalten von Beteiligungen hauptsächlich an ausländischen Unternehmen; kann sich an anderen Unternehmen beteiligen sowie Grundstücke erwerben, halten und veräussern. Aktienkapital: CHF 100'000, Liberierung: CHF 100'000,. 100 vinkulierte Namenaktien zu CHF 1'000. Publikationsorgan: SHAB. Eingetragene Personen: Müller, Dr. Luka, Heimat: Zug, in Zug, Mitglied mit Einzelunterschrift; Ströher, Immo Detlev, Heimat: Bundesrepublik Deutschland, in Darmstadt (DE), Zeichnungsberechtigter mit Einzelunterschrift; KPMG Fides Peat, in Zug, Revisionsstelle.
Tagebuch Nr. 7527 vom 08.07.2005
(02932454 / CH-170.3.028.505-5)

■ **STÖBER Schweiz AG**, Sitz: Baar, CH-170.3.028.503-9, Domizil: Bahnhofstrasse 9, 6340 Baar, Aktiengesellschaft (Neueintragung). Statutendatum 05.07.2005. Zweck: Vertrieb, Service und Dienstleistungen im Zusammenhang mit antriebstechnischen Produkten und Systemlösungen; kann sich an anderen Unternehmungen in jeder Form beteiligen sowie materielle und immaterielle Vermögenswerte erwerben, verwalten und veräussern. Aktienkapital: CHF 100'000, Liberierung: CHF 100'000, 100 Inhaberaktien zu CHF 1'000. Publikationsorgan: SHAB. Eingetragene Personen: Scholz, Mario, Heimat: Bundesrepublik Deutschland, in Hünenberg, Mitglied mit Einzelunterschrift; Recona AG, in Baar, Revisionsstelle.
Tagebuch Nr. 7522 vom 08.07.2005
(02932430 / CH-170.3.028.503-9)

■ **Verein für Biblisch-Therapeutische Seelsorge (BTS)**, Sitz: Oberägeri, CH-170.6.000.179-8, Domizil: c/o bcb Bildungszentrum für christliche Begleitung und Beratung Schweiz, Ländli, 6315 Oberägeri, Verein (Neueintragung). Statutendatum 09.02.2005. Zweck: Förderung des Vereins 'bcb Bildungszentrum für christliche Begleitung und Beratung Schweiz', in Oberägeri. Mittel des Vereins: Mitgliederbeiträge. Organisation: Vorstand von drei Mitgliedern, Mitgliederversammlung. Eingetragene Personen: Eisenmann, Volker Albert, Heimat: Bundesrepublik Deutschland, in Heiligenschwendi, Präsident mit Kollektivunterschrift zu zweien; Peer Frei, Barbla, Heimat: Zürich, Sent, in Dübendorf, Kassierin mit Kollektivunterschrift zu zweien; Solenthaler, Maria, Heimat: Urnäsch, in Teufen AR, Aktuarin mit Kollektivunterschrift zu zweien.
Tagebuch Nr. 7530 vom 08.07.2005
(02932610 / CH-170.6.000.179-8)

■ **Zeromax GmbH**, Sitz: Zug, CH-170.4.005.705-6, Domizil: Bahnhofstrasse 7, 6300 Zug, GmbH (Neueintragung). Statutendatum 05.07.2005. Zweck: Handel mit Rohstoffen, insbesondere Erdöl und Erdgas sowie Anlagegütern aller Art für eigene und fremde Rechnung, Durchführung von Transit- und Kompensationsgeschäften sowie Vermittlung solcher Geschäfte; kann alle damit zusammenhängenden Dienstleistungen erbringen oder vermitteln, sich an anderen Unternehmen beteiligen sowie Immaterialgüterrechte aller Art erwerben, verwerten und veräussern. Stammkapital: CHF 20'000. Publikationsorgan: SHAB. Eingetragene Personen: Zeromax Holdings AG, in Zug, Gesellschafterin ohne Zeichnungsberechtigung, Stammanteil: CHF 19'000; Eustace, Henry Francis, Heimat: Vereinigte Staaten, in Davidsonville (US), Gesellschafter mit Einzelunterschrift, Geschäftsführer mit Einzelunterschrift, Stammanteil: CHF 1'000; Eustace, Harry Francis, Heimat: Vereinigte Staaten, in Davidsonville (US), Geschäftsführer mit Einzelunterschrift; Meyer, Stefan, Heimat: Küssnacht am Rigi, in Steinen, Geschäftsführer mit Einzelunterschrift; Ernst & Young AG, in Zug, Revisionsstelle.
Tagebuch Nr. 7471 vom 08.07.2005
(02932426 / CH-170.4.005.705-6)

Mutationen
Mutations
Mutazioni

■ **American Wines Factory AG**, Sitz: Hünenberg, CH-170.3.022.466-3, Import und Verkauf von sowie Handel mit Wein aus den USA, Aktiengesellschaft (SHAB Nr. 231 vom 27.11.1998, S. 8120). Eingetragene Personen Gelöscht: [Buzay, Karl, Heimat: Steinhausen, in Hünenberg, Mitglied mit Einzelunterschrift].
Tagebuch Nr. 7553 vom 08.07.2005
(02932532 / CH-170.3.022.466-3)

■ **AOT Trading AG**, Sitz: Zug, CH-170.3.017.459-4, Handel mit sowie Im- und Export von Waren aller Art, Aktiengesellschaft (SHAB Nr. 255 vom 30.12.2004, S. 10, Id. 2618814). Eingetragene Personen Geändert: Krähenbühl, Yolanda, Heimat: Bowil, in Buonas, Prokuristin mit Kollektivprokura zu zweien [bisher: in Zug]; Kislinger, Gottfried, Heimat: Oesterreich, in Zug, Direktor mit Kollektivunterschrift zu zweien [bisher: in Unterägeri]; Schön, Heinrich, Heimat: Menzingen, in Mettmenstetten, Prokurist mit Kollektivprokura zu zweien [bisher: in Zug]. Neu: Schicker, Elisabeth, Heimat: Baar, in Baar, Prokuristin mit Kollektivprokura zu zweien. Gelöscht: [Winget, Clifford L., Heimat: Vereinigte Staaten, in Huntington Beach (US), Direktor mit Kollektivunterschrift zu zweien]; [Fischbacher, Karin, Heimat: Hemberg, in Baar, Prokuristin mit Kollektivprokura zu zweien].
Tagebuch Nr. 7545 vom 08.07.2005
(02932508 / CH-170.3.017.459-4)

■ **Applera Europe B.V., Nieuwerkerk aan den IJssel, Zweigniederlassung Rotkreuz (Applera Europe B.V. Nieuwerkerk aan den IJssel, Rotkreuz Branch)**, Sitz: Risch, CH-170.9.000.542-5, Verkauf und Uebertragung von Instrumenten für die wissenschaftliche Nutzung, Zweigniederlassung einer Besloten Vennootschap mit Hauptsitz in Nieuwerkerk aan den Ijssel (Niederlande) (SHAB Nr. 50 vom 11.03.2005, S. 17, Id. 2741966). Weitere Angaben zur Zweigniederlassung: Eingetragene Personen Neu: Meyer, Patrick, Heimat: Uezwil, in Ruswil, Prokurist mit Kollektivprokura zu zweien; Suter, Rita, Heimat: Muotathal, in Wilen, Prokuristin mit Kollektivprokura zu zweien; Holmqvist, Lars Eric, Heimat: Schweden, in Zug, Prokurist mit Kollektivprokura zu zweien. Gelöscht: [Epple, Dr. Daniel, Heimat: Untereggen, in Zug, Leiter der Zweigniederlassung mit Einzelunterschrift]; [Agner, Liliane, Heimat: Aadorf, in Küssnacht am Rigi, Prokuristin mit Kollektivprokura zu zweien]; [Pizzie, William Terence, Heimat: Vereinigtes Königreich, in Lymn (UK), Mitglied mit Kollektivunterschrift zu zweien].
Tagebuch Nr. 7531 vom 08.07.2005
(02932468 / CH-170.9.000.542-5)

■ **Applera International, Inc., Delaware, Zweigniederlassung Rotkreuz (Applera International, Inc., Delaware, Rotkreuz Branch)**, Sitz: Risch, CH-170.9.000.471-4, Herstellung, Handel mit und Vertrieb von Geräten und Apparaten jeglicher Art, Zweigniederlassung einer Corporation mit Hauptsitz in Wilmington (Vereinigte Staaten) (SHAB Nr. 51 vom 14.03.2005, S. 17, Id. 2745660). Weitere Angaben zur Zweigniederlassung: Eingetragene Personen Neu: Meyer, Patrick, Heimat: Uezwil, in Ruswil, Prokurist mit Kollektivprokura zu zweien; Steinmann, Tanja, Heimat: Konolfingen, in Küssnacht SZ, Prokuristin mit Kollektivprokura zu zweien; Suter, Rita, Heimat: Muotathal, in Wilen, Prokuristin mit Kollektivprokura zu zweien; Holmqvist, Lars Eric, Heimat: Schweden, in Zug, Leiter der Zweigniederlassung mit Kollektivunterschrift zu zweien; Verkuil, Marc, Heimat: Niederlande, in Utrecht (NL), Leiter der Zweigniederlassung mit Kollektivunterschrift zu zweien. Gelöscht: [Epple, Dr. Daniel, Heimat: Untereggen, in Zug, Leiter der Zweigniederlassung mit Einzelunterschrift]; [Müller, Monika, Heimat: Sursee, in Oberkirch, Prokuristin mit Kollektivprokura zu zweien]; [Agner, Liliane, Heimat: Aadorf, in Küssnacht am Rigi, Prokuristin mit Kollektivprokura zu zweien].
Tagebuch Nr. 7551 vom 08.07.2005
(02932528 / CH-170.9.000.471-4)

■ **Artemo AG** Sitz: [bisher: Riehen], CH-270.3.011.822-5, Planung und Ausführung von Neu- und Umbauten, Aktiengesellschaft (SHAB Nr. 155 vom 14.08.2002, Seite 4). Statutenänderung: 28.06.2005. Firma Neu: **INTER SWISS TECHNOLOGY AG**. Sitz Neu: Baar. Domizil Neu: c/o Intra Investment & Trading Company AG, Blegistrasse 7, 6340 Baar. Zweck Neu: Erbringung von Dienstleistungen in der Form von Entwicklung, Handel, Service, Beratung, Management sowie Marketing auf dem Gebiete von Konsumgütern sowie Lizenzvermarktung und Lizenzverwertung; kann sich an anderen Unternehmungen beteiligen sowie Grundeigentum erwerben, belasten, veräussern und verwalten. Aktienkapital Geändert: CHF 200'000, Liberierung: CHF 200'000, 200 Inhaberaktien zu CHF 1'000 [bisher: 200 vinkulierte Namenaktien zu CHF 1'000]. Publikationsorgan Bisher: SHAB. Bemerkungen Neu: Ferner Aenderung nicht publikationspflichtiger Tatsachen. Eingetragene Personen Neu: Louis, Klaus Jürgen, Heimat: Bundesrepublik Deutschland, in Cham, Mitglied mit Einzelunterschrift; Martin Gloor, dipl. Wirtschaftsprüfer, in Zug, Revisionsstelle. Gelöscht: [Taxag Steuerberatungs- & Treuhandgesellschaft, in Basel, Revisionsstelle]; [Kiefer, Walter, Heimat: Basel, in Riehen, Mitglied mit Einzelunterschrift].
Tagebuch Nr. 7535 vom 08.07.2005
(02932478 / CH-270.3.011.822-5)

■ **Belimed AG**, Sitz: Zug, CH-100.3.006.196-2, Beteiligung im In- und Ausland an Fabrikations- und Handelsunternehmen, Aktiengesellschaft (SHAB Nr. 130 vom 07.07.2005, S. 18, Id. 2922316). Berichtigung: Bemerkungen Geändert: Berichtigung: Eugen Moser, Direktor mit Kollektivunterschrift zu zweien, wird infolge doppelter Erfassung im Register einmal gelöscht. Eingetragene Personen Gelöscht: [Moser, Eugen, Heimat: Küttigkofen, in Steinhausen, Direktor mit Kollektivunterschrift zu zweien].
Tagebuch Nr. 7540 vom 08.07.2005
(02932490 / CH-100.3.006.196-2)

■ **Biblisch-therapeutische Seelsorge (BTS)**, Sitz: Oberägeri, CH-170.6.000.060-0, Förderung der Biblisch-therapeutischen Seelsorge, Verein (SHAB Nr. 122 vom 26.06.2000, S. 4301). Statutenänderung: 03.05.2004 02.05.2005. Name Neu: **bcb Bildungszentrum für christliche Begleitung und Beratung Schweiz**. Eingetragene Personen Neu: Eisenmann, Volker Albert, Heimat: Bundesrepublik Deutschland, in Heiligenschwendi, Präsident mit Einzelunterschrift; Würmli, Sophia Maria, Heimat: Oberembrach, Zürich, in Wädenswil, Geschäftsführerin mit Einzelunterschrift. Gelöscht: [Stocker, Edwin, Heimat: Wädenswil, in Oberägeri, Präsident mit Einzelunterschrift].
Tagebuch Nr. 7529 vom 08.07.2005
(02932548 / CH-170.6.000.060-0)

■ **Coniston Minerals GmbH, Zug**, Sitz: Zug, CH-170.4.002.227-2, Kauf und Verkauf von Mineralien, GmbH (SHAB Nr. 256 vom 31.12.1999, S. 8908). Domizil Neu: Bahnhofstrasse 7, 6301 Zug.
Tagebuch Nr. 7557 vom 08.07.2005
(02932540 / CH-170.4.002.227-2)

■ **Cornimo AG in Liquidation**, Sitz: Zug, CH-170.3.001.094-9, Erwerb und Verwaltung von Immobilien aller Art, Aktiengesellschaft (SHAB Nr. 22 vom 01.02.2005, S. 18, Id. 2680378). Bemerkungen Neu: Wiedereintrag: zum Zwecke der vollständigen Liquidation. Liquidatoren mit Einzelunterschrift sind Richard Hager, von Kaltbrunn, in Zug, und Jürg Müller, von Zug, in Zug.
Tagebuch Nr. 7469 vom 08.07.2005
(02932414 / CH-170.3.001.094-9)

■ **Ernst Staub AG**, Sitz: Menzingen, CH-170.3.006.723-6, Planung und Ausführung von Hoch- und Tiefbauarbeiten, Aktiengesellschaft (SHAB Nr. 247 vom 20.12.1993, S. 6704). Eingetragene Personen Gelöscht: [Staub, Ernst, Heimat: Menzingen, in Menzingen, Präsident mit Einzelunterschrift].
Tagebuch Nr. 7537 vom 08.07.2005
(02932482 / CH-170.3.006.723-6)

■ **Gallery K. AG (Gallery K. SA) (Gallery K. Ltd)**, Sitz: Zug, CH-170.3.023.031-6, Handel mit Kunstgut, Aktiengesellschaft (SHAB Nr. 163 vom 24.08.2004, S. 17, Id. 2418058). Domizil Neu: Bahnhofstrasse 7, 6301 Zug.
Tagebuch Nr. 7555 vom 08.07.2005
(02932536 / CH-170.3.023.031-6)

■ **GAMING AND ENTERTAINMENT CONTENT COOPERATION AG**, Sitz: Zug, CH-170.3.027.225-1, Beteiligung an anderen Unternehmen aus dem Bereich Glücksspiel und Unterhaltung, Aktiengesellschaft (SHAB Nr. 202 vom 18.10.2004, S. 15, Id. 2496178). Eingetragene Personen Neu: Thurnher, Dr. Viktor, Heimat: Oesterreich, in Dornbirn (AT), Präsident mit Kollektivunterschrift zu zweien; Hosp, Christian, Heimat: Oesterreich, in Herrliberg, Vize-Präsident mit Kollektivunterschrift zu zweien. Gelöscht: [Lienhard, Rolf, Heimat: Affoltern am Albis, in Affoltern am Albis, Mitglied mit Kollektivunterschrift zu zweien]; [Hagedorn, Jürgen Thiemo, Heimat: Bundesrepublik Deutschland, in München (DE), Präsident mit Einzelunterschrift].
Tagebuch Nr. 7521 vom 08.07.2005
(02932428 / CH-170.3.027.225-1)

■ **H+O communications AG**, Sitz: Baar, CH-170.3.024.653-6, Erbringen von Dienstleistungen in den Bereichen Marketing und Kommunikation, Aktiengesellschaft (SHAB Nr. 148 vom 03.08.2004, S. 14, Id. 2388398). Statutenänderung: 06.07.2005. Aktienkapital Geändert: CHF 200'000 [bisher: CHF 100'000], Liberierung: CHF 200'000 [bisher: CHF 100'000], 200 vinkulierte Namenaktien zu CHF 1'000 [bisher: 100 vinkulierte Namenaktien zu CHF 1'000].
Tagebuch Nr. 7541 vom 08.07.2005
(02932492 / CH-170.3.024.653-6)

■ **HaRiRoSa Holding AG**, Sitz: Cham, CH-170.3.026.197-7, Eingehen von Beteiligungen im In- und Ausland, Aktiengesellschaft (SHAB Nr. 117 vom 23.06.2003, S. 19, Id. 1046792). Eingetragene Personen Geändert: Grädel, Hansdieter, Heimat: Maschwanden, in Gletterens, Mitglied mit Einzelunterschrift [bisher: Grädel, Hans, Delegierter mit Einzelunterschrift]. Gelöscht: [Frei, Stefan, Heimat: Maschwanden, in Cham, Präsident mit Kollektivunterschrift zu zweien].
Tagebuch Nr. 7544 vom 08.07.2005
(02932504 / CH-170.3.026.197-7)

■ **iit Investments GmbH**, Sitz: Baar, CH-170.4.004.876-8, Ganzheitliche Vermögensverwaltung, GmbH (SHAB Nr. 45 vom 04.03.2005, S. 21, Id. 2729680). Eingetragene Personen Neu: Konopka, Dr. Ute-Christine, Heimat: Bundesrepublik Deutschland, in Feldafing (DE), Gesellschafterin mit Einzelunterschrift, Geschäftsführerin mit Einzelunterschrift, Stammanteil: CHF 20'000. Gelöscht: [Innoventis Foundation, in Balzers (LI), Gesellschafterin ohne Zeichnungsberechtigung, Stammanteil: CHF 20'000]; [Gonzalo, Alfonso Prieto, Heimat: Spanien, in Horw, Geschäftsführer mit Einzelunterschrift].
Tagebuch Nr. 7526 vom 08.07.2005
(02932450 / CH-170.4.004.876-8)

■ **Lounge & Gallery AG**, Sitz: Zug, CH-170.3.026.192-4, Betrieb von Eventräumlichkeiten, Aktiengesellschaft (SHAB Nr. 130 vom 07.07.2005, S. 19, Id. 2922214). Eingetragene Personen Geändert: Oeuvray, Henri, Heimat: Bressaucourt, Unterägeri, in Zug, Mitglied mit Kollektivunterschrift zu zweien [bisher: in Horgen].
Tagebuch Nr. 7534 vom 08.07.2005
(02932470 / CH-170.3.026.192-4)

■ **Monta Holding AG**, Sitz: [bisher: Zug], CH-170.3.001.382-5, Verwaltung von Beteiligungen und Tochtergesellschaften, Aktiengesellschaft (SHAB Nr. 6 vom 10.01.2001, S. 199). Statutenänderung: 01.07.2005. Sitz Neu: Cham. Domizil Neu: Gewerbestrasse 11, 6330 Cham. Bemerkungen Neu: Ferner Aenderung nicht publikationspflichtiger Tatsachen.
Tagebuch Nr. 7542 vom 08.07.2005
(02932496 / CH-170.3.001.382-5)

■ **NBM-Amstelland Insurance Company AG**, Sitz: Zug, CH-170.3.020.882-3, Betrieb jeder Art direkter oder indirekter Versicherung, Aktiengesellschaft (SHAB Nr. 109 vom 08.06.2005, S. 17, Id. 2871750). Statutenänderung: 07.04.2005. Domizil Neu: Industriestrasse 18, 6300 Zug. Aktienkapital Geändert: CHF 1'000'000 [bisher: CHF 8'000'000], Liberierung: CHF 1'000'000 [bisher: CHF 8'000'000], 1'000 Namenaktien zu CHF 1'000 [bisher: 8'000 Namenaktien zu CHF 1'000]. Bemerkungen Neu: Kapitalherabsetzung durch Rückzahlung von 7000 Namenaktien zu CHF 1'000.00. Die Beachtung der gesetzlichen Vorschriften im Sinne von Art. 734 OR wurde durch öffentliche Urkunde vom 27.06.2005 festgestellt. Eingetragene Personen Geändert: Räder, Berndt Michael, Heimat: Unterägeri, in Unterägeri, Mitglied mit Einzelunterschrift [bisher: Delegierter mit Kollektivunterschrift zu zweien]. Gelöscht: [Wiederkehr, Dr. Georg R., Heimat: Zürich, Spreitenbach, in Bäch SZ, Mitglied mit Kollektivunterschrift zu zweien]; [van Campen, Marcus M.L.J., Heimat: Niederlande, in Den Haag (NL), Präsident mit Einzelunterschrift].
Tagebuch Nr. 7538 vom 08.07.2005
(02932486 / CH-170.3.020.882-3)

■ **Onymes AG**, Sitz: [bisher: Glarus], CH-160.3.001.147-7, Übernahme treuhänderischer Aufgaben aller Art, Aktiengesellschaft (SHAB Nr. 105 vom 04.06.2003, Seite 8). Statutenänderung: 06.07.2005. Sitz Neu: Zug. Domizil Neu: Dammstrasse 19, 6300 Zug. Zweck: Übernahme treuhänderischer Aufgaben aller Art; Beratung, Erbringung und Vermittlung von Dienstleistungen auf dem Gebiete der Verwaltung, namentlich Liegenschaften, der Buchhaltung und Jahresabschlüsse, der Vermögensanlagen und Finanzierung sowie Vermittlung von Handel mit Waren aller Art; sie kann Vertretungen übernehmen, sich an Unternehmen beteiligen sowie Wertschriften und Liegenschaften erwerben, belasten, verwalten und veräussern. Aktienkapital Bisher: CHF 100'000, Liberierung: CHF 100'000, 100 Inhaberaktien zu CHF 1'000. Publikationsorgan Bisher: SHAB. Eingetragene Personen Neu: Besmer, Bruno, Heimat: Cham, in Hünenberg, Mitglied mit Einzelunterschrift; Martonfalvy, Peter, Heimat: Oesterreich, in Haid (AT), Direktor mit Einzelunterschrift; Mayer, Manfred, Heimat: Bundesrepublik Deutschland, in Baden-Baden (DE), Direktor mit Kollektivunterschrift zu zweien; Retreag Revisions AG, in Zug, Revisionsstelle. Gelöscht: [Schnieper, Hansruedi, Heimat: Emmen, in Unterägeri, Mitglied mit Einzelunterschrift]; [Treucomp Trust GmbH, in Unterägeri, Revisionsstelle].
Tagebuch Nr. 7543 vom 08.07.2005
(02932500 / CH-160.3.001.147-7)

■ **OTHMAR RITTER AG**, Sitz: [bisher: Menzingen], CH-170.3.016.365-9, Erbringung von Dienstleistungen im Bereiche der Unternehmensberatung, Aktiengesellschaft (SHAB Nr. 242 vom 16.12.2003, S. 18, Id. 2029830). Statutenänderung: 05.07.2005. Firma Neu: **OTHMAR RITTER AG in Liquidation**. Sitz Neu: Zug. Domizil Neu: c/o Buchhaltungs- und Revisions - AG, Bundesstrasse 3, 6304 Zug. Bemerkungen Neu: Auflösung: Generalversammlung vom 05.07.2005. Aenderung nicht publikationspflichtiger Tatsachen. Eingetragene Personen Geändert: Ritter-Hartmeier, Monika, Heimat: Cham, in Bremgarten AG, Liquidatorin mit Einzelunterschrift [bisher: in Menzingen, Mitglied mit Einzelunterschrift]. Gelöscht: [Ritter, Angela, Heimat: Cham, in Menzingen, Zeichnungsberechtigte mit Einzelunterschrift]; [Ritter, Othmar, Heimat: Cham, in Menzingen, Präsident mit Einzelunterschrift].
Tagebuch Nr. 7539 vom 08.07.2005
(02932488 / CH-170.3.016.365-9)

■ **Pankow AG**, Sitz: Zug, CH-170.3.025.305-7, Erwerb, Halten und Verwalten von Beteiligungen, Aktiengesellschaft (SHAB Nr. 244 vom 15.12.2004, S. 20, Id. 2591174). Eingetragene Personen Gelöscht: [Weiss, Dr. Hans, Heimat: Bassersdorf, in Zug, Mitglied mit Einzelunterschrift]; [Alfred Bischof AG, in Rotkreuz, Revisionsstelle].
Tagebuch Nr. 7554 vom 08.07.2005
(02932534 / CH-170.3.025.305-7)

■ **Ralux GmbH**, Sitz: Zug, CH-170.4.003.919-9, Installation, Service, Unterhalt und Verkauf von Software, GmbH (SHAB Nr. 135 vom 17.07.2003, S. 17, Id. 1087520). Domizil Neu: Albisstrasse 3, 6300 Zug.
Tagebuch Nr. 7552 vom 08.07.2005
(02932530 / CH-170.4.003.919-9)

■ **Tektronix International GmbH**, Sitz: Zug, CH-170.3.004.498-5, Kauf und Verwertung von Beteiligungen an andern Gesellschaften, GmbH (SHAB Nr. 93 vom 17.05.2005, S. 18, Id. 2838364). Domizil Neu: Bahnhofstrasse 7, 6301 Zug.
Tagebuch Nr. 7556 vom 08.07.2005
(02932538 / CH-170.3.004.498-5)

■ **Transcor AG (Transcor SA) (Transcor Ltd)**, Sitz: Zug, CH-170.3.011.438-1, Handel mit und Import und Export von Waren aller Art, Aktiengesellschaft (SHAB Nr. 254 vom 29.12.2004, S. 27, Id. 2618084). Eingetragene Personen Geändert: Krähenbühl, Yolanda, Heimat: Bowil, in Buonas, Prokuristin mit Kollektivprokura zu zweien [bisher: in Zug]; Schön, Heinrich, Heimat: Menzingen, in Mettmenstetten, Prokurist mit Kollektivprokura zu zweien [bisher: in Zug]; Müller, Rolf, Heimat: Wiliberg, in Risch, Direktor mit Kollektivunterschrift zu zweien [bisher: in Buonas]. Neu: Schicker, Elisabeth, Heimat: Baar, in Baar, Prokuristin mit Kollektivprokura zu zweien. Gelöscht: [Fischbacher, Karin, Heimat: Hemberg, in Baar, Prokuristin mit Kollektivprokura zu zweien].
Tagebuch Nr. 7546 vom 08.07.2005
(02932512 / CH-170.3.011.438-1)

■ **Transcor East Ltd**, Sitz: Zug, CH-170.3.012.769-0, Handel mit sowie Import und Export von Waren aller Art, Aktiengesellschaft (SHAB Nr. 27 vom 08.02.2005, S. 18, Id. 2690788). Eingetragene Personen Geändert: Krähenbühl, Yolanda, Heimat: Bowil, in Buonas, Prokuristin mit Kollektivprokura zu zweien [bisher: in Zug]; Schön, Heinrich, Heimat: Menzingen, in Mettmenstetten, Prokurist mit Kollektivprokura zu zweien [bisher: in Zug]. Neu: Schicker, Elisabeth, Heimat: Baar, in Baar, Prokuristin mit Kollektivprokura zu zweien. Gelöscht: [Fischbacher, Karin, Heimat: Hemberg, in Baar, Prokuristin mit Kollektivprokura zu zweien].
Tagebuch Nr. 7547 vom 08.07.2005
(02932516 / CH-170.3.012.769-0)

■ **www.myinvest.org GmbH**, Sitz: Baar, CH-170.4.004.880-2, Ganzheitliche Vermögensverwaltung, GmbH (SHAB Nr. 45 vom 04.03.2005, S. 22, Id. 2729678). Eingetragene Personen Neu: Konopka, Dr. Ute-Christine, Heimat: Bundesrepublik Deutschland, in Feldafing (DE), Gesellschafterin mit Einzelunterschrift, Geschäftsführerin mit Einzelunterschrift, Stammanteil: CHF 20'000. Gelöscht: [Innoventis Foundation, in Balzers (LI), Gesellschafterin ohne Zeichnungsberechtigung, Stammanteil: CHF 20'000]; [Gonzalo, Alfonso Prieto, Heimat: Spanien, in Horw, Geschäftsführer mit Einzelunterschrift].
Tagebuch Nr. 7525 vom 08.07.2005
(02932448 / CH-170.4.004.880-2)

■ **Zeromax AG (Zeromax Ltd) (Zeromax SA)**, Sitz: Zug, CH-170.3.027.805-6, Erwerb und Verwaltung von Beteiligungen, Aktiengesellschaft (SHAB Nr. 130 vom 07.07.2005, S. 20, Id. 2922212). Nachtrag: Firma Neu: **Zeromax Holdings AG**. Übersetzungen der Firma Gelöscht: [**(Zeromax Ltd), (Zeromax SA)**].
Tagebuch Nr. 7470 vom 08.07.2005
(02932422 / CH-170.3.027.805-6)

Löschungen
Radiations
Cancellazioni

■ **Aromatex International AG in Liquidation**, Sitz: Zug, CH-170.3.014.180-0, Entwicklung und Produktion von sowie internationaler Handel mit microverkapselten Produkten, Aktiengesellschaft (SHAB Nr. 67 vom 07.04.2005, S. 18, Id. 2779932). Löschung: von Amtes wegen in Anwendung von Art. 66 Abs. 2 HRegV.
Tagebuch Nr. 7550 vom 08.07.2005
(02932522 / CH-170.3.014.180-0)

■ **DTS Derivative Trading System AG in Liquidation**, Sitz: Zug, CH-170.3.020.107-1, Handel mit Wertpapieren, Aktiengesellschaft (SHAB Nr. 128 vom 06.07.2004, S. 27, Id. 2343240). Löschung: Die Liquidation ist durchgeführt, Firma erloschen.
Tagebuch Nr. 7548 vom 08.07.2005
(02932518 / CH-170.3.020.107-1)

■ **F & B Consult AG in Liquidation**, Sitz: Zug, CH-170.3.018.852-4, Beratungen, Marketing und Public Relations im Gastronomie-, Hotel- und Tourismusbereich, Aktiengesellschaft (SHAB Nr. 67 vom 07.04.2005, S. 18, Id. 2779930). Löschung: von Amtes wegen in Anwendung von Art. 66 Abs. 2 HRegV.
Tagebuch Nr. 7549 vom 08.07.2005
(02932520 / CH-170.3.018.852-4)

ZH

Neueintragungen
Nouvelles inscriptions
Nuove iscrizioni

■ **A.T.I. Solutions GmbH**, in Uster, CH-020.4.031.292-7, Bahnhofstrasse 1, 8610 Uster, Gesellschaft mit beschränkter Haftung (Neueintragung). Statutendatum: 24. 06. 2005, 7. 07. 2005. Zweck: Die Gesellschaft bezweckt die Erbringung von Allfinanz-, Treuhand- und Informatik-Dienstleistungen. Sie kann sämtliche Geschäfte tätigen, welche mit dem Gesellschaftszweck direkt oder indirekt in Zusammenhang stehen, sowie Liegenschaften erwerben, verwalten und veräussern. Die Gesellschaft kann Zweigniederlassungen errichten, sich an anderen Unternehmungen beteiligen, gleichartige oder verwandte Unternehmungen erwerben oder errichten, Grundstücke erwerben, veräussern oder belasten sowie alle Geschäfte eingehen und Verträge abschliessen, die geeignet sind, den Zweck der Gesellschaft zu fördern oder die direkt oder indirekt damit im Zusammenhang stehen. Stammkapital: CHF 20'000.–. Publikationsorgan: SHAB. Eingetragene Personen: Hirtz, Urs Viktor, von Unterengstringen, in Illnau-Effretikon, Gesellschafter und Geschäftsführer, mit Einzelunterschrift, mit einer Stammeinlage von CHF 19'000.–; Würth, Michael, von Hinterrhein, in Uster, Gesellschafter, mit Einzelunterschrift, mit einer Stammeinlage von CHF 1'000.–.
Tagebuch Nr. 19405 vom 08.07.2005
(02932644 / CH-020.4.031.292-7)

■ **Aberdeen Trust AG**, in Zürich, CH-020.3.028.902-8, Seefeldstrasse 69, 8008 Zürich, Aktiengesellschaft (Neueintragung). Statutendatum: 7. 07. 2005. Zweck: Die Gesellschaft bezweckt die Übernahme und Besorgung aller Aufträge, die zum Tätigkeitsbereich einer Treuhandgesellschaft gehören können, namentlich auf den Gebieten der Gesamtvermögensberatung, Anlage und Vermögensverwaltung, ohne dabei gewerbsmässig Publikumsgelder entgegenzunehmen und ohne dass sie selbst weder bei sich noch bei Dritten für ihre Kunden Konten oder Depots unterhält, die Durchführung von Finanzgeschäften aller Art sowie das Ausüben von Treuhandfunktionen und die Verwaltung von Gesellschaften. Die Gesellschaft kann alle mit ihrem Zweck direkt oder indirekt in Verbindung stehenden Geschäfte vornehmen, ihre Tätigkeit auf verwandte Branchen ausdehnen oder ähnliche Unternehmen im In- und Ausland gründen, erwerben oder sich daran beteiligen. Generell kann die Gesellschaft alle kommerziellen, finanziellen und anderen Tätigkeiten ausüben, welche mit dem Zweck der Gesellschaft im Zusammenhang stehen und die geeignet sind, die Entwicklung des Unternehmens und die Erreichung des Gesellschaftszweckes direkt oder indirekt zu fördern. Aktienkapital: CHF 100'000.–. Liberierung Aktienkapital: CHF 100'000.–. Aktien: 100'000 Inhaberaktien zu CHF 1.–. Publikationsorgan: SHAB. Mitteilungen an die Aktionäre erfolgen durch Publikation im SHAB, oder, sofern die Namen und Adressen sämtlicher Aktionäre bekannt sind, durch eingeschriebenen Brief. Eingetragene Personen: Schaub Weber, Dr. Cristina, von Diepflingen und Zürich, in Zollikon, Mitglied, mit Einzelunterschrift; Acribia AG, in Kloten, Revisionsstelle.
Tagebuch Nr. 19406 vom 08.07.2005
(02932574 / CH-020.3.028.902-8)

■ **AMP-Consulting GmbH** in Niederweningen, CH-020.4.031.376-6, Vorderegg 15, 8166 Niederweningen, Gesellschaft mit beschränkter Haftung (Neueintragung). Statutendatum: 27. 06. 2005. Zweck: Die Gesellschaft bezweckt das Erbringen von Dienstleistungen im Bereiche Reisen und Luftfahrt, Beratungen, Helitransporte, Logistikdienstleistungen. Die Gesellschaft kann Zweigniederlassungen errichten, sich an andern Unternehmungen des In- und Auslandes beteiligen, gleichartige oder verwandte Unternehmen erwerben oder sich mit solchen zusammenschliessen, Grundstücke erwerben oder veräussern sowie alle Geschäfte eingehen und Verträge abschliessen, die geeignet sind, den Zweck der Gesellschaft zu fördern, oder die direkt oder indirekt damit im Zusammenhang stehen. Stammkapital: CHF 20'000.–. Publikationsorgan: SHAB. Eingetragene Personen: Meyer, Andreas, von Hallau, in Niederweningen, Gesellschafter und Geschäftsführer, mit Einzelunterschrift, mit einer Stammeinlage von CHF 10'000.–; Meyer-Panteghini, Marion, von Hallau und Hunzenschwil, in Niederweningen, Gesellschafterin und Geschäftsführerin, mit Einzelunterschrift, mit einer Stammeinlage von CHF 10'000.–.
Tagebuch Nr. 19407 vom 08.07.2005
(02932646 / CH-020.4.031.376-6)

■ **Annie's Gesundheitspflege, Ana Maria Moretti**, in Zürich, CH-020.1.048.135-0, Ruedi-Walter-Str. 2a, 8050 Zürich, Einzelfirma (Neueintragung). Zweck: Massagepraktiken und Kosmetikbehandlungen. Eingetragene Personen: Moretti-Keimer, Ana Maria genannt Annie, von Zürich, in Zürich, Inhaberin, mit Einzelunterschrift; Moretti, Claudio, italienischer Staatsangehöriger, in Zürich, mit Einzelunterschrift.
Tagebuch Nr. 19408 vom 08.07.2005
(02932654 / CH-020.1.048.135-0)

■ **CHAMELIONISCH's STAHEL**, in Winterthur, CH-020.1.048.136-1, Hulftegstrasse 2, 8400 Winterthur, Einzelfirma (Neueintragung). Zweck: Produktion und Verkauf, sowie Handel von Fotografie und Kunstobjekten. Eingetragene Personen: Stahel, Daniela, von Turbenthal, in Winterthur, Inhaberin, mit Einzelunterschrift.
Tagebuch Nr. 19409 vom 08.07.2005
(02932656 / CH-020.1.048.136-1)

■ **DF-CARS GmbH**, in Niederglatt, CH-020.4.031.377-4, Brunnenwiesenstrasse 19, 8172 Niederglatt, Gesellschaft mit beschränkter Haftung (Neueintragung). Statutendatum: 27. 06. 2005. Zweck: Zweck der Gesellschaft ist der Handel mit Autos und entsprechendem Zubehör, Reparaturen, Tuning, Einkauf und Verkauf von dazugehörenden Teilen im In- und im Ausland, sowie die Erbringung von damit zusammenhängenden Dienstleistungen. Sie kann beliebige Geschäfte die damit direkt oder indirekt im Zusammenhang stehen, tätigen. Die Gesellschaft kann im In- und Ausland Zweigniederlassungen errichten, sich bei anderen Unternehmen des In- und des Auslandes beteiligen, gleichartige oder verwandte Unternehmen erwerben oder errichten sowie alle Geschäfte eingehen, in denen Synergien mit dem Hauptzweck zu erzielen sind. Sie kann weiter Liegenschaften und Wertschriften erwerben, verwalten und verkaufen. Stammkapital: CHF 20'000.–. Publikationsorgan: SHAB. Eingetragene Personen: Paglialunga, Donato, italienischer Staatsangehöriger, in Rümlang, Gesellschafter und Geschäftsführer, mit Einzelunterschrift, mit einer Stammeinlage von CHF 7'000.–; Paglialunga, Fabio, italienischer Staatsangehöriger, in Regensdorf, Gesellschafter und Geschäftsführer, mit Einzelunterschrift, mit einer Stammeinlage von CHF 7'000.–; Paglialunga, Gionatan, italienischer Staatsangehöriger, in Regensdorf, Gesellschafter und Geschäftsführer, mit Einzelunterschrift, mit einer Stammeinlage von CHF 6'000.–.
Tagebuch Nr. 19410 vom 08.07.2005
(02932670 / CH-020.4.031.377-4)

■ **EGE Coiffeur GmbH**, in Dietikon, CH-020.4.031.378-2, Gyrhaldenstrasse 25, 8953 Dietikon, Gesellschaft mit beschränkter Haftung (Neueintragung). Statutendatum: 29. 06. 2005. Zweck: Die Gesellschaft bezweckt den Betrieb eines Coiffure - Kosmetik Geschäftes mit all dazugehörenden Dienstleistungen sowie den Handel mit kosmetischen Produkten und Waren aller Art. Die Gesellschaft kann Zweigniederlassungen und Tochtergesellschaften im In- und Ausland errichten und sich an anderen Unternehmen im In- und Ausland beteiligen sowie alle Geschäfte tätigen, die direkt oder indirekt mit ihrem Zweck im Zusammenhang stehen. Die Gesellschaft kann im In- und Ausland Grundeigentum erwerben, belasten, veräussern und verwalten. Sie kann auch Finanzierungen für eigene oder fremde Rechnung vornehmen sowie Garantien und Bürgschaften für Tochtergesellschaften und Dritte eingehen. Stammkapital: CHF 20'000.–. Qualifizierte Tatbestände: Sacheinlage/Sachübernahme: Die Gesellschaft übernimmt bei der Gründung gemäss Vertrag und Inventarliste vom 29.06.2005 Coiffeur- und Kosmetikgeschäftinventar und -artikel, wofür CHF 20'000.– auf das Stammkapital angerechnet und CHF 2'850.– als Forderung gutgeschrieben werden. Publikationsorgan: SHAB. Eingetragene Personen: Irdern, Tuncer, von Niederlenz, in Hunzenschwil, Gesellschafter und Geschäftsführer, mit Einzelunterschrift, mit einer Stammeinlage von CHF 19'000.–; Ceyhan, Ibrahim, türkischer Staatsangehöriger, in Zürich, Gesellschafter, ohne Zeichnungsberechtigung, mit einer Stammeinlage von CHF 1'000.–.
Tagebuch Nr. 19411 vom 08.07.2005
(02932678 / CH-020.4.031.378-2)

■ **Gerber Gesundheit**, in Dübendorf, CH-020.1.048.137-6, Rotbuchstrasse 38, 8600 Dübendorf, Einzelfirma (Neueintragung). Zweck: Beratung für gesundes Leben, insbesondere Ernährungsberatung. Eingetragene Personen: Gerber, Benjamin genannt Ben, von Langnau im Emmental, in Dübendorf, Inhaber, mit Einzelunterschrift.
Tagebuch Nr. 19412 vom 08.07.2005
(02932682 / CH-020.1.048.137-6)

■ **Grünmatt AG**, in Winterthur, CH-020.3.028.903-3, Oberer Deutweg 59, 8400 Winterthur, Aktiengesellschaft (Neueintragung). Statutendatum: 6. 07. 2005. Zweck: Die Gesellschaft bezweckt den Erwerb, Überbauung und Bewirtschaftung der Liegenschaft Grünmatt in Winterthur-Seen. Die Gesellschaft kann Grundstücke erwerben, halten und veräussern. Die Gesellschaft kann alle kommerziellen, finanziellen und anderen Tätigkeiten ausüben, welche mit dem Zweck der Gesellschaft im Zusammenhang stehen. Aktienkapital: CHF 100'000.–. Liberierung Aktienkapital: CHF 100'000. Aktien: 100'000 Namenaktien zu CHF 1.–. Qualifizierte Tatbestände: Beabsichtigte Sachübernahme: Die Gesellschaft beabsichtigt, nach der Gründung die Liegenschaft Grünmattstrasse 1, 8405 Winterthur, Grundbuch Einzelblatt 726, Plan 40, Kataster Nr. 5927 zum Preis von CHF 1'100'000.– zu übernehmen. Publikationsorgan: SHAB. Mitteilungen an die Aktionäre erfolgen durch Brief an die im Aktienbuch verzeichneten Adressen. Vinkulierung: Die Übertragbarkeit der Namenaktien ist nach Massgabe der Statuten beschränkt. Eingetragene Personen: Lüscher, Knut, von Winterthur, in Winterthur, Präsident, mit Kollektivunterschrift zu zweien; Lüscher, Christoph, von Winterthur,

in Winterthur, Mitglied, mit Kollektivunterschrift zu zweien; Martin, Dr. Jürg, von Füllinsdorf, in Winterthur, Mitglied, mit Kollektivunterschrift zu zweien; Benz, Oliver, von Winterthur, in Stäfa, mit Kollektivunterschrift zu zweien; PricewaterhouseCoopers AG, in Zürich, Revisionsstelle.
Tagebuch Nr. 19413 vom 08.07.2005
(02932582 / CH-020.3.028.903-3)

■ **haircos GmbH**, in Schwerzenbach, CH-020.4.031.379-8, Dorfstrasse 9, 8603 Schwerzenbach, Gesellschaft mit beschränkter Haftung (Neueintragung). Statutendatum: 4. 07. 2005. Zweck: Zweck der Gesellschaft ist der Betrieb eines Damen-/Herrencoiffeur- und Kosmetiksalons, Verkauf von und Handel mit Coiffeurverbauchsmaterial und Kosmetikartikeln. Die Gesellschaft kann im In- und Ausland Zweigniederlassungen und Tochtergesellschaften errichten und sich an anderen Unternehmungen beteiligen. Die Gesellschaft ist berechtigt, im In- und Ausland Grundeigentum zu erwerben, zu belasten, zu veräussern und zu verwalten. Die Gesellschaft kann im Übrigen alle Geschäfte tätigen, die geeignet sind, die Entwicklung des Unternehmens und die Erreichung des Gesellschaftszweckes zu fördern. Stammkapital: CHF 20'000.–. Publikationsorgan: SHAB. Eingetragene Personen: Hilti, Ursula, liechtensteinische Staatsangehörige, in Oberglatt, Gesellschafterin und Geschäftsführerin, mit Kollektivunterschrift zu zweien, mit einer Stammeinlage von CHF 4'000.–; Pechmann, Dominic, von Hinwil, in Oberglatt, Gesellschafter und Geschäftsführer, mit Kollektivunterschrift zu zweien, mit einer Stammeinlage von CHF 4'000.–; Hilti, Gottlieb, liechtensteinischer Staatsangehöriger, in Schaan (LI), Gesellschafter, ohne Zeichnungsberechtigung, mit einer Stammeinlage von CHF 12'000.–.
Tagebuch Nr. 19414 vom 08.07.2005
(02932706 / CH-020.4.031.379-8)

■ **IG B2B for Insurers + Brokers**, in Zürich, CH-020.6.000.945-2, c/o Peter Kleinert, Rislingstrasse 3, 8044 Zürich. Postadresse: IG B2B for Insurers + Brokers, Postfach 661, 8044 Zürich, Verein (Neueintragung). Statutendatum: 14. 03. 2003, 18. 02. 2004, 21. 07. 2004. Zweck: Die IG B2B for Insurers + Brokers (genannt IG) fördert den elektronischen Geschäftsverkehr zwischen Versicherungsbrokern und Versicherern. Die IG vertritt die Interessen ihrer Mitglieder in Bezug auf B2B-Prozesse und Makler-Software-Lösungen und tritt als Gesprächspartner gegenüber Brokern, Versicherern, Softwareherstellern und Dritten auf. Die IG bearbeitet Fragen und Probleme im Bereich B2B zwischen Brokern und Versicherern und wirkt aktiv bei der Realisierung von entsprechenden B2B-Projekten mit. Mittel: Mitgliederbeiträge, Einnahmen aus Vereinbarungen mit strategischen Partnern, Zinsen und eventuell andere Erträge. Organisation: Mitgliederversammlung, Vorstand von mindestens 3 Mitgliedern und Kontrollstelle. Eingetragene Personen: Kleinert, Peter, von Zürich, in Zürich, Präsident, mit Kollektivunterschrift zu zweien; Kessler, Robert, von Zumikon, in Zumikon, Vizepräsident, mit Kollektivunterschrift zu zweien; Krebser, Edwin, von Oberembrach, in Oetwil am See, Vizepräsident, mit Kollektivunterschrift zu zweien; Hafner, Peter, von Zürich, in Bubikon, Mitglied und Quästor, mit Kollektivunterschrift zu zweien; Crufer, Roger, von Dornat/Ems, in Chur, Mitglied, mit Kollektivunterschrift zu zweien; Kurath, Jürg, von Uetikon am See, in Uetikon am See, Mitglied, mit Kollektivunterschrift zu zweien; Schindler, Christian, von Wichtrach, in Zollikon, Mitglied, mit Kollektivunterschrift zu zweien.
Tagebuch Nr. 19415 vom 08.07.2005
(02933714 / CH-020.6.000.945-2)

■ **Manfred Cörper Gesundheits- & Lebenshilfe**, in Seuzach, CH-020.1.048.138-4, Bachtobelstrasse 31a, 8472 Seuzach, Einzelfirma (Neueintragung). Zweck: Beratung - Schulung - Seminare zur Bewältigung von Gesundheits- und Lebensproblemen. Eingetragene Personen: Cörper, Manfred, von Sevelen, in Seuzach, Inhaber, mit Einzelunterschrift.
Tagebuch Nr. 19416 vom 08.07.2005
(02932784 / CH-020.1.048.138-4)

■ **mclinsen.ch GmbH**, in Adliswil, CH-020.4.031.380-7, Albisstrasse 17, 8134 Adliswil, Gesellschaft mit beschränkter Haftung (Neueintragung). Statutendatum: 29. 06. 2005. Zweck: Die Gesellschaft bezweckt die Produktion, den Erwerb, Handel und Vertrieb von Kontakt-Linsen und Kontakt-Linsen-Zubehör aller Art im In- und Ausland. Die Gesellschaft kann im In- und Ausland Zweigniederlassungen errichten, sich bei anderen Unternehmen des In- und Auslandes beteiligen, gleichartige oder verwandte Unternehmen erwerben oder errichten sowie alle Geschäfte eingehen, welche den Firmenzweck fördern. Sie kann weiter Liegenschaften und Wertschriften erwerben, verwalten, vermitteln, mieten, vermieten und verkaufen. Stammkapital: CHF 20'000.–. Publikationsorgan: SHAB. Eingetragene Personen: Docekal, Franz, von Bern, in Adliswil, Gesellschafter und Geschäftsführer, mit Einzelunterschrift, mit einer Stammeinlage von CHF 19'000.–; Docekal, Karin, von Bern, in Adliswil, Gesellschafterin, ohne Zeichnungsberechtigung, mit einer Stammeinlage von CHF 1'000.–.
Tagebuch Nr. 19417 vom 08.07.2005
(02932788 / CH-020.4.031.380-7)

■ **MOKEI Gesundheitspraxis, Claudio Moretti**, in Zürich, CH-020.1.048.139-2, Ruedi-Walter-Str. 2a, 8050 Zürich, Einzelfirma (Neueintragung). Zweck: Massagepraktiken aller Art, Akupunkturmassage und Irisdologie. Eingetragene Personen: Moretti, Claudio, italienischer Staatsangehöriger, in Zürich, Inhaber, mit Einzelunterschrift; Moretti-Keimer, Ana Maria, von Zürich, in Zürich, mit Einzelunterschrift.
Tagebuch Nr. 19418 vom 08.07.2005
(02932792 / CH-020.1.048.139-2)

■ **Notté de Vaupleux**, in Zürich, CH-020.1.048.140-0, Bucheggstrasse 131, 8057 Zürich, Einzelfirma (Neueintragung). Zweck: Beratungsdienstleistungen im Management- und Informatikbereich. Eingetragene Personen: Notté de Vaupleux, Paul Pierre, französischer Staatsangehöriger, in Zürich, Inhaber, mit Einzelunterschrift.
Tagebuch Nr. 19419 vom 08.07.2005
(02932860 / CH-020.1.048.140-0)

■ **Office-Logic von Salis**, in Uster, CH-020.1.048.141-1, Tüfwiesenstrasse 24, 8606 Nänikon, Einzelfirma (Neueintragung). Zweck: Erbringen von Dienstleistungen und Beratungen im Zusammenhang mit Büro- und Haushalt-Organisation. Umfassendes Angebot in Bereichen Kosteneinsparung, Organisation, Reorganisation von Arbeitsplätzen, -systemen und Haushalten. Eingetragene Personen: von Salis, Cornelia Lucrezia Regina, von Maienfeld und Soglio, in Uster, Inhaberin, mit Einzelunterschrift.
Tagebuch Nr. 19420 vom 08.07.2005
(02932864 / CH-020.1.048.141-1)

■ **SchlankundRank AG**, in Zürich, CH-020.3.028.904-9, Gubelstrasse 54, 8050 Zürich, Aktiengesellschaft (Neueintragung). Statutendatum: 21. 06. 2005. Zweck: Der Zweck der Gesellschaft besteht in der Führung eines Institutes für Ernährungsberatung. Die Gesellschaft kann alle Geschäfte tätigen, die mit ihrem Zweck direkt oder indirekt in Zusammenhang stehen, einschliesslich dem Erwerb, der Belastung, der Verwaltung und Veräusserung von Immobilien im In- und Ausland. Sie kann im In- und Ausland Zweigniederlassungen und Tochtergesellschaften errichten, sich an anderen Unternehmungen beteiligen und Unternehmungen, an denen sie beteiligt ist, finanzieren. Aktienkapital: CHF 120'000.–. Liberierung Aktienkapital: CHF 120'000.–. Aktien: 120 Namenaktien zu CHF 1'000.–. Qualifizierte Tatbestände: Beabsichtigte Sachübernahme: Die Gesellschaft beabsichtigt, nach der Gründung 2 Lizenzen ParaMediForm für die Gebiete Zürich-Oerlikon und Zürich-Höngg, Schulungsmaterial und Inventar zum Preis von höchstens CHF 73'578.– zu übernehmen. Publikationsorgan: SHAB. Mitteilungen an die Aktionäre erfolgen durch Publikation im SHAB; falls die Adressen aller Aktionäre bekannt sind, können Mitteilungen an diese, sofern das Gesetz nicht zwingend etwas anderes bestimmt, durch eingeschriebenen Brief erfolgen. Vinkulierung: Die Übertragbarkeit der Namenaktien ist nach Massgabe der Statuten beschränkt. Eingetragene Personen: Hefti, Fritz, von Bern, in Herrliberg, Mitglied, mit Einzelunterschrift; Treu Invest Partner AG, in Zollikon, Revisionsstelle.
Tagebuch Nr. 19421 vom 08.07.2005
(02932598 / CH-020.3.028.904-9)

■ **Shahrazad Mansour Abdalla**, in Winterthur, CH-020.1.048.142-6, Bleichestrasse 32, 8400 Winterthur, Einzelfirma (Neueintragung). Zweck: Import/Export aller Waren, Kauf und Verkauf von orientalischen Innen- und Ausseneinrichtungen. Eingetragene Personen: Abdalla, Mansour, ägyptischer Staatsangehöriger, in Winterthur, Inhaber, mit Einzelunterschrift.
Tagebuch Nr. 19422 vom 08.07.2005
(02932868 / CH-020.1.048.142-6)

■ **Swissconsul GmbH**, in Zürich, CH-020.4.031.381-5, Ruedi-Walter-Strasse 2, 8050 Zürich, Gesellschaft mit beschränkter Haftung (Neueintragung). Statutendatum: 1. 07. 2005. Zweck: Die Gesellschaft bezweckt sämtliche Dienstleistungen im Bereich Management Consulting, Finanz- und Versorgeexpertisen, Versicherungs-, Finanz- und Immobilienmakler, sowie alle Sparten der Unternehmens-, Steuer- und Rechtsberatung, einschliesslich der Selektion und Weiterbildung von Personal und Führungskräften. Die Gesellschaft kann Zweigniederlassungen errichten, sich an anderen Unternehmen beteiligen, gleichartige und verwandte Unternehmen erwerben oder errichten sowie alle Geschäfte eingehen und Verträge abschliessen, die den Zweck der Gesellschaft fördern bzw. direkt oder indirekt mit ihm zusammenhängen. Sie kann auch Grundstücke erwerben, belasten, verwalten, vermieten und veräussern. Stammkapital: CHF 20'000.–. Publikationsorgan: SHAB. Eingetragene Personen: Kraus, Marcel, von Hinwil, in Zürich, Gesellschafter und Geschäftsführer, mit Einzelunterschrift, mit einer Stammeinlage von CHF 19'000.–; Imwinkelried, Bernhard, von Ulrichen, in Russikon, Gesellschafter, ohne Zeichnungsberechtigung, mit einer Stammeinlage von CHF 1'000.–.
Tagebuch Nr. 19423 vom 08.07.2005
(02933716 / CH-020.4.031.381-5)

■ **Top Haustechnik AG**, in Stäfa, CH-020.3.028.895-9, Wädenswilerstrasse 13, 8712 Stäfa, Aktiengesellschaft (Neueintragung). Statutendatum: 27. 06. 2005. Zweck: Die Gesellschaft bezweckt die Planung, die Installation, die Wartung und den Verkauf von Sanitär-, Heizungs- und Lüftungsanlagen. Die Gesellschaft kann Zweigniederlassungen und Tochtergesellschaften im In- und Ausland errichten und sich an anderen Unternehmen im In- und Ausland beteiligen. Die Gesellschaft kann Grundstücke erwerben, halten und veräussern. Die Gesellschaft kann alle kommerziellen, finanziellen und anderen Tätigkeiten ausüben, welche mit dem Zweck der Gesellschaft im Zusammenhang stehen. Aktienkapital: CHF 100'000.–. Liberierung Aktienkapital: CHF 100'000.–. Aktien: 100 Namenaktien zu CHF 1'000.–. Qualifizierte Tatbestände: Sacheinlage/-übernahme: Die Gesellschaft übernimmt bei der Gründung gemäss Vertrag vom 27.06.2005 und Übernahmebilanz per 31.12.2004 das Geschäft der im Handelsregister eingetragenen Kollektivgesellschaft Top Haustechnik, Senad Sejdovic und Mersad Jukic, in Stäfa, mit Aktiven von CHF 244'047.85 und Passiven von CHF 55'582.10, wofür 100 Namenaktien zu CHF 1'000.– ausgegeben und CHF 88'465.75 als Forderung gutgeschrieben werden. Publikationsorgan: SHAB. Mitteilungen an die Aktionäre erfolgen durch Brief an die im Aktienbuch verzeichneten Adressen. Vinkulierung: Die Übertragbarkeit der Namenaktien ist nach Massgabe der Statuten beschränkt. Eingetragene Personen: Jukic, Mersad, von Stäfa, in Stäfa, Präsident, mit Kollektivunterschrift zu zweien; Sejdovic, Senad, von Stäfa, in Stäfa, Mitglied und Geschäftsführer, mit Kollektivunterschrift zu zweien; Ricciardelli Treuhand, in Eschenbach SG, Revisionsstelle.
Tagebuch Nr. 19424 vom 08.07.2005
(02932918 / CH-020.3.028.895-9)

■ **Toysland, Christian Gebhard**, in Zürich, CH-020.1.048.143-4, Wehrenbachhalde 54, 8053 Zürich, Einzelfirma (Neueintragung). Zweck: Betreiben eines Onlineshop im Internet für Spielwaren aller Art. Eingetragene Personen: Gebhard, Christian André, von Küsnacht ZH, in Zürich, Inhaber, mit Einzelunterschrift; Gebhard, Claudia, von Küsnacht ZH, in Zürich, mit Einzelunterschrift.
Tagebuch Nr. 19425 vom 08.07.2005
(02932870 / CH-020.1.048.143-4)

Mutationen
Mutations
Mutazioni

■ **A Edelmetalle + Recycling AG**, in Wädenswil, CH-130.0.011.183-4, Handel mit Edelmetallen, Aktiengesellschaft (SHAB Nr. 30 vom 11. 02. 2005, S. 18, Publ. 2697562). Ausgeschiedene Personen und erloschene Unterschriften: Ladner, James, von St. Gallen und Rüschlikon, in Zürich, Mitglied, mit Kollektivunterschrift zu zweien.
Tagebuch Nr. 19426 vom 08.07.2005
(02932896 / CH-130.0.011.183-4)

■ **A. Schönbächler & Co AG**, in Affoltern am Albis, CH-020.3.923.106-4, Erstellung, Verwaltung sowie Handel mit Immobilien, Aktiengesellschaft (SHAB Nr. 167 vom 30. 08. 2004, S. 15, Publ. 2425562). Ausgeschiedene Personen und erloschene Unterschriften: Steudler-Schönbächler, Ruth, von Einsiedeln, in Aeugst am Albis, Mitglied, mit Kollektivunterschrift zu zweien. Eingetragene Personen neu oder mutierend: Schönbächler, Esther, von Einsiedeln, in Aeugst am Albis, Mitglied, mit Kollektivunterschrift zu zweien.
Tagebuch Nr. 19427 vom 08.07.2005
(02932898 / CH-020.3.923.106-4)

■ **ABB Research Ltd**, in Zürich, CH-020.3.900.114-6, Planung von Forschungsaktivitäten, Aktiengesellschaft (SHAB Nr. 210 vom 31. 10. 2003, S. 14, Publ. 1238394). Ausgeschiedene Personen und erloschene Unterschriften: Hartmann, Peter, von Möriken-Wildegg, in Windisch, Mitglied, mit Kollektivunterschrift zu zweien; Bayegan, Markus, norwegischer Staatsangehöriger, in Asker (Norwegen), Präsident, mit Kollektivunterschrift zu zweien; Fürer, Thomas, von Baar und Waldkirch, in Baar, Vizepräsident, mit Kollektivunterschrift zu zweien. Eingetragene Personen neu oder mutierend: Terwiesch, Peter, deutscher Staatsangehöriger, in Weinheim (DE), Präsident, mit Kollektivunterschrift zu zweien; Ström, Olle, schwedischer Staatsangehöriger, in Zürich, Vizepräsident, mit Kollektivunterschrift zu zweien [bisher: ohne eingetragene Funktion]; Liebold, Henry K., deutscher Staatsangehöriger, in Uster, Mitglied, mit Kollektivunterschrift zu zweien [bisher: ohne eingetragene Funktion].
Tagebuch Nr. 19428 vom 08.07.2005
(02932900 / CH-020.3.900.114-6)

■ **Abraco AG**, bisher in Hüttikon, CH-020.3.022.082-2, Handel mit Waren aller Art, Aktiengesellschaft (SHAB Nr. 140 vom 22. 07. 1999, S. 4998). Statutenänderung: 28. 06. 2005. Sitz neu: Geroldswil. Domizil neu: Lenggenbachstrasse 3, 8951 Fahrweid. Zweck neu: Zweck der Gesellschaft ist: Handel, Vertrieb und Reparatur von Waren aller Art, insbesondere von Landmaschinen und Geräten, von Hochdruckreinigungsanlagen, sowie von Waren für den Bedarf von Bäder- und Saunaanlagen; Erwerb von Liegenschaften, deren Verwaltung und Vermietung; Erbringung von Dienstleistungen und Beratungen in den Bereichen Marketing, EDV und Buchführung. Die Gesellschaft kann im In- und Ausland Zweigniederlassungen und Tochtergesellschaften errichten und sich an anderen Unternehmungen beteiligen. Die Gesellschaft ist berechtigt, im In- und Ausland Grundeigentum zu erwerben, zu belasten, zu veräussern und zu verwalten. Die Gesellschaft kann im Übrigen alle Geschäfte tätigen, die geeignet sind, die Entwicklung des Unternehmens und die Erreichung des Gesellschaftszweckes zu fördern. Ausgeschiedene Personen und erloschene Unterschriften: Albert J. Manser AG, in Zürich, Revisionsstelle. Eingetragene Personen neu oder mutierend: Auditax Partner AG, in Zürich, Revisionsstelle.
Tagebuch Nr. 19429 vom 08.07.2005
(02932904 / CH-020.3.022.082-2)

■ **Ambaal GmbH**, in Zürich, CH-020.4.027.643-8, Führung von Restaurationsgeschäften, Gesellschaft mit beschränkter Haftung (SHAB Nr. 195 vom 10. 10. 2003, S. 15, Publ. 1208494). Statutenänderung: 5. 07. 2005. Domizil neu: c/o Ratnacumar Vijiyanathan, Zweierstrasse 105, 8003 Zürich. Zweck neu: Die Gesellschaft bezweckt die Führung und den Betrieb von Restaurationsgeschäften sowie alle damit zusammenhängenden Arbeiten und Dienstleistungen, insbesondere der Betrieb von Festwirtschaften, sowie die Organisation und Durchführung von Veranstaltungen. Ferner bezweckt die Gesellschaft die Führung und den Betrieb von Massagegeschäften. Die Gesellschaft kann alle Geschäfte tätigen, die geeignet sind, die Entwicklung des Unternehmens und die Erreichung des Gesellschaftszweckes zu fördern oder zu erleichtern, insbesondere, sich an Unternehmen ähnlicher Art im In- und Ausland beteiligen und Grundeigentum erwerben und veräussern. Die Gesellschaft kann im In- und Ausland Tochtergesellschaften und Zweigniederlassungen errichten. Ausgeschiedene Personen und erloschene Unterschriften: Parameswaran, Suthakar, srilankischer Staatsangehöriger, in Zürich, Gesellschafter und Geschäftsführer, mit Einzelunterschrift, mit einer Stammeinlage von CHF 19'000.–. Eingetragene Personen neu oder mutierend: Vijiyanathan, Ratnacumar, srilankischer Staatsangehöriger, in Zürich, Gesellschafter und Geschäftsführer, mit Einzelunterschrift, mit einer Stammeinlage von CHF 12'000.– [bisher: Gesellschafter, ohne Zeichnungsberechtigung, mit einer Stammeinlage von CHF 1'000.–]; Vairamuthu, Sasindran, srilankischer Staatsangehöriger, in Zürich, Gesellschafter, ohne Zeichnungsberechtigung, mit einer Stammeinlage von CHF 8'000.–.
Tagebuch Nr. 19430 vom 08.07.2005
(02932908 / CH-020.4.027.643-8)

■ **AMH Airport Multiservice Holding AG**, in Kloten, CH-020.3.020.248-2, Finanzielle Beteiligungen jeglicher Art, Aktiengesellschaft (SHAB Nr. 220 vom 11. 11. 2004, S. 16, Publ. 2538792). Ausgeschiedene Personen und erloschene Unterschriften: Winkler, Michael, von Dietikon, in Unterengstringen, Mitglied, mit Kollektivunterschrift zu zweien; In Albon, Josef, von Visp und Eggerberg, in Embrach, Präsident, mit Kollektivunterschrift zu zweien; Bruderlein, Yves, von Genf und Coppet, in Coppet, Sekretär (nicht Mitglied), mit Kollektivunterschrift zu zweien; Sieber, Urs, von Küttigkofen, in Lyss, Mitglied, mit Kollektivunterschrift zu zweien. Eingetragene Personen neu oder mutierend: Nauer, André, von Bremgarten AG, in Muhen, Präsident, mit Kollektivunterschrift zu zweien [bisher: Mitglied].
Tagebuch Nr. 19431 vom 08.07.2005
(02932910 / CH-020.3.020.248-2)

■ **BDO Visura**, in Zürich, CH-020.3.927.906-5, Erbringen von Dienstleistungen in den Geschäftsbereichen einer national und international tätigen Treuhandgesellschaft, Aktiengesellschaft (SHAB Nr. 102 vom 30. 05. 2005, S. 21, Publ. 2857918). [Folgende Geschäftsstelle wird im Handelsregister gelöscht:]. [gestrichen: Geschäftsstelle: Bahnhofstrasse 22, 4563 Gerlafingen.]. Eingetragene Personen neu oder mutierend: Berchtold, Oliver, von Safenwil, in Wettingen, mit Kollektivprokura zu zweien beschränkt auf den Hauptsitz; Hotz-Acklin, Isabelle, von Zürich, Herznach und Adliswil, in Meilen, mit Kollektivprokura zu zweien beschränkt auf den Hauptsitz; Müller, Christian, von Roggwil TG, in Frauenfeld, mit Kollektivprokura zu zweien beschränkt auf den Hauptsitz.
Tagebuch Nr. 19432 vom 08.07.2005
(02932912 / CH-020.3.927.906-5)

■ **BELIMO Holding AG**, in Hinwil, CH-020.3.903.112-8, Halten, Verwalten und Kontrolle von Beteiligungen, Aktiengesellschaft (SHAB Nr. 113 vom 15. 06. 2004, S. 20, Publ. 2309734). Statutenänderung: 25. 04. 2005. Uebersetzungen der Firma: **[Die Übersetzungen der Firma sind aufgehoben worden.]**. Zweck neu: Zweck der Gesellschaft ist das Halten, das Verwalten und die Kontrolle von Beteiligungen und Lizenzen der BELIMO-Gruppe, insbesondere von Betrieben im Bereich der Entwicklung, Herstellung und des Vertriebs von technischen Geräten für die Automation im Heizungs-, Lüftungs- und Klima-Markt. Zudem übernimmt die Gesellschaft Forschungs- und Entwicklungsaufgaben für Produkte und Verfahren der BELIMO-Gruppe. Die Gesellschaft kann zudem Lizenzen, Patente und Handelsmarken im In- und Ausland erwerben, verwalten und verwerten sowie Beteiligungen an oder Finanzierungen von Gesellschaften jeglicher Art durchführen, die geeignet sind, den Gesellschaftszweck zu fördern und direkt oder indirekt damit im Zusammenhang stehen. Die Gesellschaft kann auch Immobilien erwerben und veräussern. Aktienkapital neu: CHF 6'500'000.– [bisher: CHF 13'000'000.–]. Liberierung Aktienkapital neu: CHF 6'500'000.–. Aktien neu: 650'000 Namenaktien zu CHF 10.– [bisher: 650'000 Namenaktien zu CHF 20.–]. Bei der Kapitalherabsetzung vom 25.04.2005 wird der Nennwert der 650'000 Namenaktien zu CHF 20.– auf CHF 10.– herabgesetzt und je CHF 10.– pro Aktie zurückbezahlt; die Beachtung der gesetzlichen Vorschriften von Art. 734 OR wird mit öffentlicher Urkunde vom 06.07.2005 festgestellt.
Tagebuch Nr. 19433 vom 08.07.2005
(02932914 / CH-020.3.903.112-8)

■ **Biomed AG**, in Dübendorf, CH-020.3.903.380-5, Entwicklung, Produktion und die Vermarktung von Produkten im pharmazeutischen und Gesundheitsbereich, Aktiengesellschaft (SHAB Nr. 30 vom 13. 02. 2004, S. 23, Publ. 2117460). Ausgeschiedene Personen und erloschene Unterschriften: Jenny, Hansjörg, von Luzern, in Fällanden, Delegierter, mit Kollektivunterschrift zu zweien. Eingetragene Personen neu oder mutierend: Hölzle, Walter P., von Winterthur, in Küssnacht am Rigi, Vizepräsident, mit Kollektivunterschrift zu zweien [bisher: Mitglied, ohne Zeichnungsberechtigung].
Tagebuch Nr. 19434 vom 08.07.2005
(02932920 / CH-020.3.903.380-5)

■ Berichtigung des im SHAB Nr. 122 vom 27. 06. 2005, S. 48, publizierten TB-Eintrags Nr. 17483 vom 21. 06. 2005. **Boliden Zinc Commercial B.V., Rotterdam, Zweigniederlassung Winterthur**, in Winterthur, CH-020.9.000.591-1, Erbringung von Dienstleistungen beliebiger Art für Gesellschaften, Zweigniederlassung (SHAB Nr. 122 vom 27. 06. 2005, S. 48, Publ. 2902382), mit Hauptsitz in: Rotterdam (NL). Angaben zur Zweigniederlassung neu: Die Zweigniederlassung wurde irrtümlich mit Tagebucheintrag vom 21.06.2005 gelöscht. Die Eintragung bleibt bestehen und die Publikation im SHAB Nr. 122 vom 27.06.2005, S. 48 wird in allen Teilen widerrufen. [bisher: Infolge Aufhebung dieser Zweigniederlassung wird der auf sie bezügliche Eintrag im Handelsregister gelöscht.].
Tagebuch Nr. 19435 vom 08.07.2005
(02932922 / CH-020.9.000.591-1)

■ **Brasil Express Solero-Machado**, in Opfikon, CH-020.1.018.744-1, Führen eines Reisebüros, Einzelfirma (SHAB Nr. 6 vom 10. 01. 2000, S. 158). Domizil neu: Obere Wallisellerstrasse 40, 8152 Opfikon.
Tagebuch Nr. 19436 vom 08.07.2005
(02932924 / CH-020.1.018.744-1)

■ **BRUNNER EVENTS**, in Zürich, CH-020.1.046.743-4, Einzelfirma (SHAB Nr. 120 vom 23. 06. 2005, S. 17, Publ. 2896158). Das Konkursverfahren ist mit Verfügung des Konkursrichters des Bezirksgerichts Zürich vom 22.06.2005 mangels Aktiven eingestellt worden.
Tagebuch Nr. 19437 vom 08.07.2005
(02932926 / CH-020.1.046.743-4)

■ **BSBT GmbH**, in Otelfingen, CH-020.4.029.056-9, Entwicklung von Brandschutzprodukten, Gesellschaft mit beschränkter Haftung (SHAB Nr. 109 vom 09. 06. 2004, S. 20, Publ. 2299964). Eingetragene Personen neu oder mutierend:

Zellweger, Rolf, von Trogen, in Hinwil, Gesellschafter und Geschäftsführer, mit Einzelunterschrift, mit einer Stammeinlage von CHF 7'000.– [bisher: Gesellschafter, mit Kollektivunterschrift zu zweien]; Brunner, René, von Reiden, in Klingnau, Gesellschafter, ohne Zeichnungsberechtigung, mit einer Stammeinlage von CHF 7'000.– [bisher: Gesellschafter und Geschäftsführer, mit Einzelunterschrift].
Tagebuch Nr. 19438 vom 08.07.2005
(02932928 / CH-020.4.029.056-9)

■ **CRB, Schweizerische Zentralstelle für Baurationalisierung**, in Zürich, CH-020.6.900.098-9, Entwicklung, Bereitstellung und Verbreitung geeigneter Arbeitssysteme, um zur Rationalisierung und besseren Verständigung im Bauwesen beizutragen, Verein (SHAB Nr. 120 vom 22. 06. 2000, S. 4217). Eingetragene Personen neu oder mutierend: Perrette, Eric, von Lussery-Villars, in Lausanne, Vizepräsident, mit Kollektivunterschrift zu zweien; Cetin, Yusuf, von Uster, in Stallikon, Mitglied der Geschäftsleitung, mit Kollektivunterschrift zu zweien; Helbling, Reto, von Zürich und Jona, in Zürich, mit Kollektivunterschrift zu zweien [bisher: Geschäftsführer].
Tagebuch Nr. 19439 vom 08.07.2005
(02932930 / CH-020.6.900.098-9)

■ **Daskalien GmbH**, in Zürich, CH-020.4.024.023-8, Unternehmens- und Managementberatung, Gesellschaft mit beschränkter Haftung (SHAB Nr. 184 vom 24. 09. 2001, S. 7414). Die Gesellschaft wird infolge Verlegung des Sitzes nach Wollerau (SHAB Nr. 127 vom 04.07.2005, S. 17) im Handelsregister des Kantons Zürich von Amtes wegen gelöscht.
Tagebuch Nr. 19440 vom 08.07.2005
(02932936 / CH-020.4.024.023-8)

■ **Diaz Almonte - Transport**, in Zürich, CH-020.1.043.902-2, Einzelfirma (SHAB Nr. 115 vom 16. 06. 2005, S. 23, Publ. 2885004). Das Konkursverfahren ist mit Verfügung des Konkursrichters des Bezirksgerichts Zürich vom 24.06.2005 mangels Aktiven eingestellt worden.
Tagebuch Nr. 19441 vom 08.07.2005
(02932938 / CH-020.1.043.902-2)

■ **Doppelpunkt Werbung AG**, in Zollikon, CH-020.3.906.976-6, Erbringen aller Dienstleistungen im Bereich der Werbung, der Verkaufsförderung sowie der sogenannten Public Relations und in allen verwandten Bereichen, Aktiengesellschaft (SHAB Nr. 139 vom 23. 07. 1997, S. 5232). Domizil neu: Talstrasse 16, 8125 Zollikerberg.
Tagebuch Nr. 19442 vom 08.07.2005
(02932940 / CH-020.3.906.976-6)

■ **Eldorado Consulting GmbH**, in Kloten, CH-020.4.022.432-5, Beratungsfirma im Finanzdienstleistungsbereich, Gesellschaft mit beschränkter Haftung (SHAB Nr. 23 vom 04. 02. 2002, S. 20, Publ. 324044). Domizil neu: Die Gesellschaft hat ihr Domizil eingebüsst.
Tagebuch Nr. 19443 vom 08.07.2005
(02932942 / CH-020.4.022.432-5)

■ **Eldorado Systems AG**, in Kloten, CH-020.3.023.972-8, Projektleitung, Beratung und Entwicklung von Produkten im Wertschriftenbereich, Aktiengesellschaft (SHAB Nr. 103 vom 31. 05. 2005, S. 21, Publ. 2860380). Domizil neu: Die Gesellschaft hat ihr Domizil eingebüsst.
Tagebuch Nr. 19444 vom 08.07.2005
(02932944 / CH-020.3.023.972-8)

■ **Elopak AS, Royken, Opfikon Branch**, in Opfikon, CH-020.9.001.262-1, Herstellung von Verpackungsmaterial, Zweigniederlassung (SHAB Nr. 117 vom 20. 06. 2005, S. 23, Publ. 2889046), mit Hauptsitz in: Royken (N). Ausgeschiedene Personen und erloschene Unterschriften: Engen, Staale, norwegischer Staatsangehöriger, in Drammen (N), mit Kollektivunterschrift zu zweien; Janssen, Theodor, von Ruswil, in Küsnacht ZH, mit Kollektivunterschrift zu zweien; Thiels, Joerg, deutscher Staatsangehöriger, in Wangen-Brüttisellen, Leiter der Zweigniederlassung, mit Kollektivunterschrift zu zweien; Luginbühl, Daniel, von Thalwil, in Thalwil, mit Kollektivunterschrift zu zweien.
Tagebuch Nr. 19445 vom 08.07.2005
(02932946 / CH-020.9.001.262-1)

■ **EQUAM Stiftung**, in Zürich, CH-020.7.000.695-4, unabhängige Qualitätssicherung und -kontrolle in der medizinischen Versorgung, Stiftung (SHAB Nr. 13 vom 19. 01. 2005, S. 20, Publ. 2647400). Ausgeschiedene Personen und erloschene Unterschriften: Kocher, Dr. Gerhard, von Epsach, in Muri bei Bern, Präsident, mit Kollektivunterschrift zu zweien. Eingetragene Personen neu oder mutierend: Roth, Felix, von Herbetswil, in Basel, Präsident und Geschäftsführer, mit Kollektivunterschrift zu zweien [bisher: Geschäftsführer].
Tagebuch Nr. 19446 vom 08.07.2005
(02932948 / CH-020.7.000.695-4)

■ **Eurex Zürich AG**, in Zürich, CH-020.3.924.509-9, Betrieb einer länderübergreifenden Betriebsorganisation für einen elektronischen Terminmarkt für Finanzprodukte (z.B. Optionen und Futures), Aktiengesellschaft (SHAB Nr. 86 vom 04. 05. 2005, S. 21, Publ. 2822562). Ausgeschiedene Personen und erloschene Unterschriften: Widmer, Michael, von Zürich, in Zürich, Direktor und Mitglied der Geschäftsleitung, mit Kollektivunterschrift zu zweien. Eingetragene Personen neu oder mutierend: Danielski, Ralph, deutscher Staatsangehöriger, in Frankfurt (DE), mit Kollektivprokura zu zweien; Elsayan, Lara, von Wetzikon ZH, in Zürich, mit Kollektivprokura zu zweien; Flesch, Markus-Alexander, deutscher Staatsangehöriger, in Küsnacht ZH, mit Kollektivprokura zu zweien; Roth, Randolph, deutscher Staatsangehöriger, in Frankfurt (DE), mit Kollektivprokura zu zweien; Velten, Uwe, deutscher Staatsangehöriger, in Frankfurt (DE), mit Kollektivprokura zu zweien.
Tagebuch Nr. 19447 vom 08.07.2005
(02932950 / CH-020.3.924.509-9)

■ **EXPERTA AG**, in Zürich, CH-270.9.001.080-1, Beratungsdienstleistungen, Zweigniederlassung (SHAB Nr. 21 vom 31. 01. 2005, S. 24, Publ. 2678266), mit Hauptsitz in: Basel. Ausgeschiedene Personen und erloschene Unterschriften: Surmont, Francis, von Cornol, in Basel, mit Kollektivprokura zu zweien; Baumann, Ralph Eric, von Schaffhausen, in Basel, mit Kollektivprokura zu zweien; Filippone, Giuliano, von Stein AG, in Frick, Vize-Direktor, mit Kollektivunterschrift zu zweien. Eingetragene Personen neu oder mutierend: Burnell, Richard A., von Münchenstein, in Reinach BL, stellvertretender Direktor, mit Kollektivunterschrift zu zweien.
Tagebuch Nr. 19448 vom 08.07.2005
(02932952 / CH-270.9.001.080-1)

■ **FGK AG für Marketing und Kommunikation**, in Zürich, CH-020.3.007.078-4, Verkauf von Produkten im Bereich von Marketing, Aktiengesellschaft (SHAB Nr. 5 vom 07. 01. 2005, S. 22, Publ. 2631234). Eingetragene Personen neu oder mutierend: Frei, Beat, von Zürich und Urdorf, in Wald ZH, Präsident, mit Kollektivunterschrift zu zweien.
Tagebuch Nr. 19449 vom 08.07.2005
(02932954 / CH-020.3.007.078-4)

■ **Framix GmbH**, bisher in Thalwil, CH-020.4.019.318-7, Produktion publizistischer Erzeugnisse, Gesellschaft mit beschränkter Haftung (SHAB Nr. 5 vom 09. 01. 2004, S. 23, Publ. 2063408). Statutenänderung: 29. 06. 2005. Sitz neu: Zürich. Domizil neu: Wallisellenstrasse 301a, 8050 Zürich. Ausgeschiedene Personen und erloschene Unterschriften: Jakubec, Dusan, von Thalwil, in Thalwil, Gesellschafter und Geschäftsführer, mit Einzelunterschrift, mit einer Stammeinlage von CHF 30'000.–. Eingetragene Personen neu oder mutierend: Jablanovic, Zoran, serbisch-montenegrinischer Staatsangehöriger, in Klingnau, Gesellschafter und Geschäftsführer, mit Einzelunterschrift, mit einer Stammeinlage von CHF 10'000.–; Limacher, Roger, von Schüpfheim, in Zürich, Gesellschafter und Geschäftsführer, mit Einzelunterschrift, mit einer Stammeinlage von CHF 10'000.–; Steffen, Kurt, von Menznau, in Zürich, Gesellschafter und Geschäftsführer, mit Einzelunterschrift, mit einer Stammeinlage von CHF 10'000.–.
Tagebuch Nr. 19450 vom 08.07.2005
(02932960 / CH-020.4.019.318-7)

■ **Galerie Nour SA**, in Zürich, CH-020.3.909.858-0, Ausstellung von Orientteppichen, Knüpfkunst und Kunstwerken aller Art, Aktiengesellschaft (SHAB Nr. 33 vom 16. 02. 2001, S. 1194). Ausgeschiedene Personen und erloschene Unterschriften: Buchhaltungs- und Revisions - AG, in Zug, Revisionsstelle.
Tagebuch Nr. 19451 vom 08.07.2005
(02932962 / CH-020.3.909.858-0)

■ **Genossenschaft Bauwerk Winterthur**, in Winterthur, CH-020.5.900.528-1, Bezweckt, soweit als möglich allgemeine bauliche Aufgaben ihrer Mitglieder auszuführen, Genossenschaft (SHAB Nr. 164 vom 25. 08. 2004, S. 17, Publ. 2419784). Ausgeschiedene Personen und erloschene Unterschriften: Strehler, Remo, von Pfäffikon, in Winterthur, Mitglied, mit Kollektivunterschrift zu zweien; Müller, Henry, von Winterthur, in Winterthur, Mitglied und Aktuar, mit Kollektivunterschrift zu zweien. Eingetragene Personen neu oder mutierend: Berger, Peter, von Oberlangenegg, in Winterthur, Mitglied, Kassier und Aktuar, mit Kollektivunterschrift zu zweien [bisher: Mitglied und Kassier]; Drole, Junij, von slowenischer Staatsangehöriger, in Winterthur, Mitglied, mit Kollektivunterschrift zu zweien.
Tagebuch Nr. 19452 vom 08.07.2005
(02932964 / CH-020.5.900.528-1)

■ **Gigi's Blumenecke AG**, in Bachenbülach, CH-020.3.929.408-8, Handel mit Blumen, Aktiengesellschaft (SHAB Nr. 23 vom 02. 02. 2005, S. 19, Publ. 2682556). Ausgeschiedene Personen und erloschene Unterschriften: Zimmermann-Müller, Kurt, von Kaiserstuhl, in Bülach, Präsident, mit Einzelunterschrift.
Tagebuch Nr. 19453 vom 08.07.2005
(02932966 / CH-020.3.929.408-8)

■ **Gottfried R. Friedli-Stiftung**, in Bülach, CH-020.7.901.367-2, Förderung der akademischen Ausbildung, Stiftung (SHAB Nr. 101 vom 24. 05. 2000, S. 3526). Ausgeschiedene Personen und erloschene Unterschriften: Brun, Prof. Dr. Ernst, von Kriens, in Wallisellen, Präsident, mit Kollektivunterschrift zu zweien; Weder, Paul, von Oberriet SG, in Wallisellen, Mitglied und Aktuar, mit Kollektivunterschrift zu zweien. Eingetragene Personen neu oder mutierend: Angst, Felix, von Zürich und Wil ZH, in Bülach, Präsident, mit Kollektivunterschrift zu zweien [bisher: Mitglied]; Hagger, Dr. Walter, von Altstätten, in Bülach, Mitglied, mit Kollektivunterschrift zu zweien; Ruosch, Hans-Peter, von Kloten und Sevelen, in Kloten, Mitglied, mit Kollektivunterschrift zu zweien; Spreng, Daniel Theodor, von Graben, in Eglisau, Mitglied, mit Kollektivunterschrift zu zweien.
Tagebuch Nr. 19454 vom 08.07.2005
(02932968 / CH-020.7.901.367-2)

■ **GREIF SPAIN HOLDINGS, S.L., Bilbao, Zweigniederlassung Zürich**, in Zürich, CH-020.9.001.596-6, Zweigniederlassung (SHAB Nr. 97 vom 23. 05. 2005, S. 21, Publ. 2847076), mit Hauptsitz in: Bilbao (E). Statuten Hauptsitz neu: Die aktuellen Statuten der am 27.02.2001 gegründeten Gesellschaft datieren vom 17.09.2003. [bisher: Statuten Hauptsitz: Die aktuellen Statuten der am 27.02.2001 gegründeten Gesellschaft datieren vom 28.09.2002.]. Bemerkungen zum Hauptsitz: [Die publikationspflichtigen Tatsachen haben durch die Statutenänderung keine Änderung erfahren.].
Tagebuch Nr. 19455 vom 08.07.2005
(02932970 / CH-020.9.001.596-6)

■ **Gross-Garage Letzigraben AG**, in Zürich, CH-020.3.910.803-7, Betrieb einer Grossgarage mit Autoreparaturwerkstätte sowie Handel mit Motorfahrzeugen und Ersatzteilen, Aktiengesellschaft (SHAB Nr. 122 vom 26. 06. 2000, S. 4296). Ausgeschiedene Personen und erloschene Unterschriften: Impusino, Carmelo, von Zürich, in Stallikon, Vize-Direktor, mit Einzelunterschrift.
Tagebuch Nr. 19456 vom 08.07.2005
(02932972 / CH-020.3.910.803-7)

■ **GTN Tuning GmbH**, bisher in Regensdorf, CH-020.4.027.385-6, Import, Export und Herstellung von Fahrzeugzubehör, Gesellschaft mit beschränkter Haftung (SHAB Nr. 157 vom 19. 08. 2003, S. 13, Publ. 1134576). Statutenänderung: 16. 06. 2005. Sitz neu: Oberglatt. Domizil neu: Eichweg 3, 8154 Oberglatt. Eingetragene Personen neu oder mutierend: Bertschinger, Patrik, von Lindau, in Brütten, Gesellschafter, mit Kollektivunterschrift zu zweien, mit einer Stammeinlage von CHF 20'000.– [bisher: mit einer Stammeinlage von CHF 25'000.–]; Kleindienst, Emanuel, von Basel, in Brütten, Gesellschafter, mit Kollektivunterschrift zu zweien, mit einer Stammeinlage von CHF 5'000.–.
Tagebuch Nr. 19457 vom 08.07.2005
(02932600 / CH-020.4.027.385-6)

■ **H. Altorfer Consulting**, bisher in Unterägeri, CH-170.1.005.675-5, Diverse Beratungstätigkeiten (Kunst, Lebensfragen, Software), Einzelfirma (SHAB Nr. 135 vom 17. 07. 2003, S. 15). Sitz neu: Stallikon. Domizil neu: Gamlikon 3, 8143 Stallikon. Zweck: Diverse Beratungstätigkeiten (Kunst, Lebensfragen, Software). Eingetragene Personen neu oder mutierend: Altorfer, Heidi, von Bassersdorf, in Stallikon, Inhaberin, mit Einzelunterschrift [bisher: in Unterägeri]; Altorfer, Felix, von Bassersdorf, in Stallikon, mit Einzelunterschrift [bisher: in Unterägeri, mit Einzelprokura].
Tagebuch Nr. 19458 vom 08.07.2005
(02932974 / CH-170.1.005.675-5)

■ **Hans Jegen AG, Architekturbüro und Verwaltung**, in Zürich, CH-020.3.914.211-2, Betrieb eines Architektur- und Baubüros sowie Verwaltung eigener und fremder Liegenschaften, Aktiengesellschaft (SHAB Nr. 10 vom 16. 01. 1995, S. 274). Ausgeschiedene Personen und erloschene Unterschriften: Ruchti, Werner, von Thun, in Grosshöchstetten, Revisionsstelle. Eingetragene Personen neu oder mutierend: Ernst Humi AG, in Zürich, Revisionsstelle.
Tagebuch Nr. 19459 vom 08.07.2005
(02932976 / CH-020.3.914.211-2)

■ **Hans Peter Müller, Schreinerei**, in Zollikon, CH-020.1.912.851-1, Einzelfirma (SHAB Nr. 123 vom 28. 06. 2005, S. 23, Publ. 2904572). In Gutheissung des Rekurses hat das Obergericht des Kantons Zürich mit Beschluss vom 05.07.2005 die Verfügung des Konkursrichters des Bezirksgerichts Meilen vom 07.06.2005, mit der über den Inhaber der Einzelfirma der Konkurs eröffnet wurde, aufgehoben. [gestrichen: Mit Verfügung des Obergerichtes des Kantons Zürich vom 17.06.2005 ist dem Rekurs gegen die Verfügung des Konkursrichters des Bezirksgerichts Meilen vom 07.06.2005 betreffend Konkurseröffnung aufschiebende Wirkung zuerkannt worden. Demnach wird die Eintragung betreffend Konkurs im Handelsregister gestrichen.].
Tagebuch Nr. 19460 vom 08.07.2005
(02932978 / CH-020.1.912.851-1)

■ **Hard AG**, in Volketswil, CH-020.3.911.046-4, Abbau, Aufbereitung und Vertrieb von Kies, Aktiengesellschaft (SHAB Nr. 95 vom 19. 05. 2005, S. 23, Publ. 2842678). Ausgeschiedene Personen und erloschene Unterschriften: Quennoz, Jean Jacques, von Conthey und Vétroz, in Wädenswil, mit Kollektivprokura zu zweien.
Tagebuch Nr. 19461 vom 08.07.2005
(02932980 / CH-020.3.911.046-4)

■ **HTS AG**, in Wallisellen, CH-020.3.002.958-8, Engineering im Hochtechnologiebereich, Aktiengesellschaft (SHAB Nr. 124 vom 30. 06. 2004, S. 24, Publ. 2334098). Ausgeschiedene Personen und erloschene Unterschriften: Schneuwly, Peter, von Gurmels, in Kerzers, Vizepräsident, mit Kollektivunterschrift zu zweien; Hofstetter, Remo, von Langnau im Emmental, in Aetigkofen, Mitglied, mit Kollektivunterschrift zu zweien. Eingetragene Personen neu oder mutierend: Kiener, Urs, von Hasle bei Burgdorf, in Wengi, Mitglied, mit Kollektivunterschrift zu zweien.
Tagebuch Nr. 19462 vom 08.07.2005
(02932982 / CH-020.3.002.958-8)

■ **HYPOSWISS Privatbank AG**, in Zürich, CH-020.3.923.541-4, Betrieb einer Bank, Aktiengesellschaft (SHAB Nr. 49 vom 10. 03. 2005, S. 20, Publ. 2739566). Ausgeschiedene Personen und erloschene Unterschriften: Bolzern, Urs-Alfred, von Luzern, in Stäfa, Generaldirektor, mit Kollektivunterschrift zu zweien; Sutter, Hans-Rudolf, von Hemmiken, in Hemmiken, stellvertretender Direktor, mit Kollektivunterschrift zu zweien; Knuchel, Christian Marcel, von Basel und Tscheppach, in Binningen, Vize-Direktor, mit Kollektivunterschrift zu zweien.
Tagebuch Nr. 19463 vom 08.07.2005
(02932984 / CH-020.3.923.541-4)

■ **Hüppi AG**, in Zürich, CH-020.3.912.309-3, Betrieb einer Baunternehmung, Aktiengesellschaft (SHAB Nr. 129 vom 06. 07. 2005, S. 29, Publ. 2919304). Statutenänderung: 17. 06. 2005. Fusion: Übernahme der Aktiven und Passiven der Hüppi Bau AG, in Rafz (CH-020.3.925.989-6), gemäss Fusionsvertrag vom 17.06.2005 und Bilanz per 01.01.2005. Aktiven von CHF 7'663'504.40 und Passiven (Fremdkapital) von CHF 6'718'167.65 gehen auf die übernehmende Gesellschaft über. Die übernehmende Gesellschaft verfügt gemäss Bestätigung des besonders befähigten Revisors über frei verwendbares Eigenkapital im Umfang des Kapitalverlustes. Die Aktionärin der übertragenden Gesellschaft erhält 9'450 Aktien zu CHF 100.–. Das Aktienkapital wird infolge Fusion um CHF 945'000.– erhöht. Aktienkapital neu: CHF 7'265'000.– [bisher: CHF 6'320'000.–]. Liberierung Aktienkapital neu: CHF 7'265'000.–. Aktien neu: 72'650 Namenaktien zu CHF 100.– [bisher: 63'200 Namenaktien zu CHF 100.–].
Tagebuch Nr. 19464 vom 08.07.2005
(02932956 / CH-020.3.912.309-3)

■ Berichtigung des im SHAB Nr. 118 vom 24. 06. 2003, S. 19, publizierten TB-Eintrags Nr. 15855 vom 18. 06. 2003. **i-21 Schweiz AG**, in Zürich, CH-020.3.022.625-6, Betrieb von Telekommunikations-Netzen, Aktiengesellschaft (SHAB Nr. 107 vom 06. 06. 2005, S. 21, Publ. 2868732). Domizil neu: Josefstrasse 225, 8005 Zürich. [Postleitzahl lautet korrekt 8005 und nicht 8004.].
Tagebuch Nr. 19465 vom 08.07.2005
(02932986 / CH-020.3.022.625-6)

■ **IBM Products Switzerland GmbH**, in Zürich, CH-020.4.030.463-6, Entwicklung, Herstellung und Vertrieb von Maschinen der Informationserfassung, Informationsübertragung, Informations- und Textverarbeitung, Gesellschaft mit beschränkter Haftung (SHAB Nr. 91 vom 12. 05. 2005, S. 13, Publ. 2833820). Statutenänderung: 7. 07. 2005. Stammkapital neu: CHF 2'000'000.– [bisher: CHF 20'000.–]. Eingetragene Personen neu oder mutierend: IBM (Schweiz), in Zürich, Gesellschafterin, ohne Zeichnungsberechtigung, mit einer Stammeinlage von CHF 2'000'000.– [bisher: mit einer Stammeinlage von CHF 20'000.–].
Tagebuch Nr. 19466 vom 08.07.2005
(02932602 / CH-020.4.030.463-6)

■ **iNetWorx AG**, bisher in Rüti ZH, CH-020.3.027.504-0, EDV-Dienstleistungen, Aktiengesellschaft (SHAB Nr. 55 vom 19. 03. 2004, S. 17, Publ. 2178144). Statutenänderung: 24. 06. 2005. Sitz neu: Opfikon. Domizil neu: Sägereistrasse 29, 8152 Glattbrugg. Eingetragene Personen neu oder mutierend: Meier, David Emanuel, von Turbenthal, in Hinwil, Mitglied, mit Kollektivunterschrift zu zweien [bisher: in Rüti ZH].
Tagebuch Nr. 19467 vom 08.07.2005
(02932988 / CH-020.3.027.504-0)

■ **Interactis Media AG**, in Zürich, CH-020.3.021.856-1, Betrieb von Web Sites, Aktiengesellschaft (SHAB Nr. 135 vom 15. 07. 2004, S. 22, Publ. 2360488). Statutenänderung: 23. 06. 2005. Firma neu: **Zana Media AG**. Domizil neu: Hagenholzstrasse 83b, 8050 Zürich. Zweck neu: Die Gesellschaft bezweckt die Entwicklung, Produktion, den Vertrieb und die Lizenzierung von Bewegtbild-Inhalten insbeondere für Fernsehsender. Sie kann alle weiteren Tätigkeiten ausüben, die geeignet sind, den Zweck der Gesellschaft zu fördem oder die direkt oder indirekt damit im Zusammenhang stehen. Die Gesellschaft kann Zweigniederlassungen und Tochtergesellschaften errichten und sich an anderen Unternehmen beteiligen. Mitteilungen neu: Mitteilungen an die Aktionäre erfolgen durch Brief an die im Aktienbuch verzeichneten Adressen.
Tagebuch Nr. 19468 vom 08.07.2005
(02932994 / CH-020.3.021.856-1)

■ **Jean Frey AG**, in Zürich, CH-020.3.909.456-0, Zeitungen, Zeitschriften, Büchern und anderen Verlagsobjekten, Aktiengesellschaft (SHAB Nr. 79 vom 25. 04. 2005, S. 19, Publ. 2806634). Ausgeschiedene Personen und erloschene Unterschriften: Heusser, Simon Alexander Michael, von Zürich, in Zürich, mit Kollektivunterschrift zu zweien. Eingetragene Personen neu oder mutierend: Hermann, Michael Bruno, von Malters, in Maur, mit Kollektivprokura zu zweien; Menzato, Peter, von Baldingen, in Rietheim, mit Kollektivprokura zu zweien [bisher: mit Kollektivunterschrift zu zweien]; Pflume, Matthias Elmar, deutscher Staatsangehöriger, in Zürich, mit Kollektivprokura zu zweien [bisher: mit Kollektivunterschrift zu zweien]; Somm, Markus Paul, von Erlen, in Bern, mit Kollektivprokura zu zweien; Wirz, Anton Walter, von Solothurn, in Zollikon, mit Kollektivprokura zu zweien [bisher: mit Kollektivunterschrift zu zweien]; Zihs, Monica Heidi, von Bern, in Untersiggenthal, mit Kollektivprokura zu zweien.
Tagebuch Nr. 19469 vom 08.07.2005
(02932996 / CH-020.3.909.456-0)

■ **Kinderhilfsfonds-Elisabeth**, in Zürich, CH-020.7.902.244-2, Die Stiftung bezweckt, hilfsbedürftigen Kindem aus der Stadt Zürich Unterstützungsleistungen zukommen zu lassen, Stiftung (SHAB Nr. 245 vom 18. 12. 2001, S. 9974). Ausgeschiedene Personen und erloschene Unterschriften: Bär, Jürg, von Zürich, in Russikon, Vizepräsident; mit Kollektivunterschrift zu zweien. Eingetragene Personen neu oder mutierend: Schneider, Rudolf, von Trachselwald, in Hasle bei Burgdorf, Vizepräsident, mit Kollektivunterschrift zu zweien.
Tagebuch Nr. 19470 vom 08.07.2005
(02932998 / CH-020.7.902.244-2)

■ **L. Maier + Partner AG**, in Zürich, CH-020.3.027.314-9, Verkauf und Montage von Decken- und Wandverkleidungen, Aktiengesellschaft (SHAB Nr. 246 vom 22. 12. 2003, S. 22, Publ. 2043442). Ausgeschiedene Personen und erloschene Unterschriften: Rachoi, Peter Mathias, österreichischer Staatsangehöriger, in Seuzach, mit Kollektivunterschrift zu zweien.
Tagebuch Nr. 19471 vom 08.07.2005
(02933006 / CH-020.3.027.314-9)

■ **Landgasthof Thalegg GmbH**, in Lindau, CH-020.4.028.779-0, Gesellschaft mit beschränkter Haftung (SHAB Nr. 76 vom 21. 04. 2004, S. 20, Publ. 2225832). Statutenänderung: 27. 06. 2005. Ausgeschiedene Personen und erloschene Unterschriften: Zellweger, Thomas André, von Schwellbrunn, in Lindau, Gesellschafter und Geschäftsführer, mit Einzelunterschrift, mit einer Stammeinlage von CHF 10'000.–. Eingetragene Personen neu oder mutierend: Stoff, Christian, von Bern und Thunstetten, in Wallisellen, Gesellschafter und Geschäftsführer, mit Einzelunterschrift, mit einer Stammeinlage von CHF 20'000.– [bisher: mit einer Stammeinlage von CHF 10'000.–].
Tagebuch Nr. 19472 vom 08.07.2005
(02933010 / CH-020.4.028.779-0)

■ **Luiza Penha Walter-Renteiro-Stiftung für die Jugend des Bezirkes Hinwil**, in Rüti ZH, CH-020.7.902.527-6, Unterstützung gemeinnütziger Zwecke, Stiftung (SHAB Nr. 212 vom 01. 11. 2004, S. 21, Publ. 2523332). Ausgeschiedene Personen und erloschene Unterschriften: Grunder, Markus, von Rüti bei Lyssach, in Bäretswil, Präsident, mit Kollektivunterschrift zu zweien. Eingetragene Personen neu oder mutierend: Derron, Pierre, von Wetzikon ZH, in Seegräben, Präsident, mit Kollektivunterschrift zu zweien [bisher: Vizepräsident]; Iten, Alois, von Unterägeri, in Grüningen, Mitglied, mit Kollektivunterschrift zu zweien.
Tagebuch Nr. 19473 vom 08.07.2005
(02933014 / CH-020.7.902.527-6)

■ Berichtigung des im SHAB Nr. 129 vom 06. 07. 2005, S. 26, publizierten TB-Eintrags Nr. 18516 vom 30. 06. 2005. **Luna-Team GmbH**, in Schlieren, CH-020.4.031.316-9, Gesellschaft mit beschränkter Haftung (SHAB Nr. 129 vom 06. 07. 2005, S. 26, Publ. 2919546). Domizil neu: Zürcherstrasse 125, 8952 Schlieren.
Tagebuch Nr. 19474 vom 08.07.2005
(02933018 / CH-020.4.031.316-9)

■ **Maerki Baumann & Co AG**, in Zürich, CH-020.3.916.574-0, Betrieb einer Bank, Aktiengesellschaft (SHAB Nr. 82 vom 28. 04. 2005, S. 22, Publ. 2812898). Ausgeschiedene Personen und erloschene Unterschriften: Galli, Susanna, von Lauterbrunnen, in Zürich, mit Kollektivprokura zu zweien; Baur, Margrit, von Sarmenstorf, in Zürich, Mitglied der Direktion, mit Kollektivunterschrift zu zweien; Bühler, Hans Peter, von Sirnach und Fischingen, in Bronschhofen, Mitglied der Direktion, mit Kollektivunterschrift zu zweien. Eingetragene Personen neu oder mutierend: Agustoni, Emanuel, von Morbio Inferiore, in Urdorf, mit Kollektivprokura zu zweien.
Tagebuch Nr. 19475 vom 08.07.2005
(02933020 / CH-020.3.916.574-0)

■ **Mettler-Toledo Holding AG**, in Greifensee, CH-020.3.007.638-6, Kauf, Verkauf sowie Verwaltung von Unternehmens-Verpflichtungen, Aktiengesellschaft (SHAB Nr. 75 vom 20. 04. 2004, S. 20, Publ. 2224696). Ausgeschiedene Personen und erloschene Unterschriften: Spoerry, Robert F., von Herrliberg und Fischenthal, in Herrliberg, Präsident, mit Kollektivunterschrift zu zweien; Frater, Kinga, von Greifensee, in Winterthur, mit Kollektivunterschrift zu zweien; Braun, Dennis William, amerikanischer Staatsangehöriger, in Uster, mit Kollektivunterschrift zu zweien. Eingetragene Personen neu oder mutierend: Bürker, Peter, von Rümlang und Zürich, in Fällanden, Präsident, mit Kollektivunterschrift zu zweien [bisher: Mitglied]; Büchi, Patrick, von Münchwilen TG, in Zürich, Mitglied, mit Kollektivunterschrift zu zweien.
Tagebuch Nr. 19476 vom 08.07.2005
(02933022 / CH-020.3.007.638-6)

■ **MIWO A/V-Systems AG in Liquidation**, in Langnau am Albis, CH-400.3.022.205-4, elektrotechnische Anlagen, Aktiengesellschaft (SHAB Nr. 188 vom 28. 09. 2004, S. 20, Publ. 2467880). Firma neu: **MIWO A/V-Systems AG**. Mit Verfügung vom 06.07.2005 hat der Konkursrichter des Bezirksgerichts Horgen den Konkurs widerrufen. Infolgedessen besteht die Gesellschaft entsprechend den früheren Eintragungen weiter. [gestrichen: Mit Verfügung vom 16.09.2004 hat der Konkursrichter des Bezirksgerichts Horgen über die Gesellschaft den Konkurs eröffnet; demnach ist die Gesellschaft aufgelöst.].
Tagebuch Nr. 19477 vom 08.07.2005
(02933024 / CH-400.3.022.205-4)

■ **Momax Photonics-M. Morger**, in Zürich, CH-020.1.040.122-5, Handel mit Optik, Einzelfirma (SHAB Nr. 93 vom 17. 05. 2005, S. 21, Publ. 2839060). Das Konkursverfahren ist mit Verfügung des Konkursrichters des Bezirksgerichts Zürich vom 17.06.2005 mangels Aktiven eingestellt worden.
Tagebuch Nr. 19478 vom 08.07.2005
(02933718 / CH-020.1.040.122-5)

■ **Musik4event GmbH**, bisher in Zug, CH-320.4.048.883-4, Gesellschaft mit beschränkter Haftung (SHAB Nr. 50 vom 12. 03. 2004, S. 16). Gründungsstatuten: 06.11.2000. Statutenänderung: 23. 06. 2005, 7. 07. 2005. Sitz neu: Zürich. Domizil neu: Wehntalerstrasse 513, 8046 Zürich. Zweck neu: Der Zweck der Gesellschaft ist die Führung eines gastronomischen Betriebes. Die Gesellschaft kann Lizenzen und Patente erwerben, verwalten und verwerten. Die Gesellschaft kann sich an anderen Unternehmen beteiligen sowie Grundeigentum erwerben, belasten und veräussern. Stammkapital: CHF 20'000.–. Publikationsorgan: SHAB. Ausgeschiedene Personen und erloschene Unterschriften: Rechsteiner, Konrad, von Appenzell, in Herisau, Geschäftsführer, mit Einzelunterschrift. Eingetragene Personen neu oder mutierend: Parabel Events GmbH, in Zug, Gesellschafterin, ohne Zeichnungsberechtigung, mit einer Stammeinlage von CHF 20'000.– [wie bisher]; Tacheva, Mariya, bulgarische Staatsangehörige, in Zürich, Geschäftsführerin, mit Einzelunterschrift.
Tagebuch Nr. 19479 vom 08.07.2005
(02933028 / CH-320.4.048.883-4)

■ **Myllykoski Sales International AG**, in Zürich, CH-217.0.136.925-9, Durchführung aller kommerziellen und finanziellen Geschäfte, Aktiengesellschaft (SHAB Nr. 109 vom 09. 06. 2004, S. 23, Publ. 2300516). Domizil neu: c/o Lenz & Staehelin AG, Bleicherweg 58, 8002 Zürich. Ausgeschiedene Personen und erloschene Unterschriften: KPMG Fides Peat, in Zürich, Revisionsstelle; Harjunpää, Janne, finnischer Staatsangehöriger, in Adliswil, Geschäftsführer, mit Kollektivunterschrift zu zweien. Eingetragene Personen neu oder mutierend: Björnberg Zweifel, Isabella, finnische Staatsangehörige, in Dielsdorf, Mitglied, ohne Zeichnungsberechtigung [bisher: in Niederhasli]; KPMG Fides Peat, in Muri bei Bern, Revisionsstelle.
Tagebuch Nr. 19480 vom 08.07.2005
(02933032 / CH-217.0.136.925-9)

■ **Net Milk GmbH**, in Regensdorf, CH-020.4.027.464-9, Entwicklung von EDV-Applikationen, Gesellschaft mit beschränkter Haftung (SHAB Nr. 138 vom 20. 07. 2004, S. 19, Publ. 2368502). Statutenänderung: 28. 06. 2005. Ausgeschiedene Personen und erloschene Unterschriften: Remensberger, Julia, von Winterthur und Affeltrangen, in Regensdorf, Gesellschafterin und Geschäftsführerin, mit Einzelunterschrift, mit einer Stammeinlage von CHF 9'000.–. Eingetragene Personen neu oder mutierend: XTENDX AG, in Regensdorf, Gesellschafterin, ohne Zeichnungsberechtigung, mit einer Stammeinlage von CHF 20'000.–; Fraefel, Charles, von Uzwil, in Rupperswil, Geschäftsführer, mit Einzelunterschrift; Büeler, Andreas, von Sattel, in Regensdorf, Geschäftsführer, mit Kollektivunterschrift zu zweien [bisher: Gesellschafter und Geschäftsführer, mit Einzelunterschrift, mit einer Stammeinlage von CHF 11'000.–].
Tagebuch Nr. 19481 vom 08.07.2005
(02933036 / CH-020.4.027.464-9)

■ **Nordostschweizerische Kraftwerke AG**, in Zürich, CH-020.9.900.844-8, Kauf, Verkauf und Tausch elektronischer und anderer Energie, Zweigniederlassung (SHAB Nr. 161 vom 20. 08. 2004, S. 20, Publ. 2414324), mit Hauptsitz in: Baden. Ausgeschiedene Personen und erloschene Unterschriften: Hirzel, Heinrich, von Zürich, in Ennetbaden, stellvertretender Direktor, mit Kollektivunterschrift zu zweien; Baschek, Heinz, deutscher Staatsangehöriger, in Zurzach, mit Kollektivprokura zu zweien; Bislin, Bernhard, von Pfäfers, in Remetschwil, mit Kollektivprokura zu zweien; Burkhard, Willi, von Sumiswald, in Umiken, mit Kollektivprokura zu zweien; Funk, Marc, von Baden, in Ennetbaden, mit Kollektivprokura zu zweien; Giger, Max, von Niedergösgen, in Baden, mit Kollektivprokura zu zweien; Lier, Peter, von Zürich, in Baden, mit Kollektivprokura zu zweien; Plüss, Peter, von Murgenthal, in Oberhofen, mit Kollektivprokura zu zweien; Portmann, Fritz, von Kriens, in Böttstein, mit Kollektivprokura zu zweien; Samuel, Thomas, deutscher Staatsangehöriger, in Obersiggenthal, mit Kollektivprokura zu zweien; Sidler, Thaddäus, von Küssnacht am Rigi, in Niederwil AG, mit Kollektivprokura zu zweien; Strub, Helmut, von Trimbach, in Kilchberg ZH, mit Kollektivprokura zu zweien; Wehrli, Markus, von Küttigen, in Egliswil, mit Kollektivprokura zu zweien; Wyss, Herbert, von Büron, in Brütten, mit Kollektivprokura zu zweien; Engeli, Kurt, von Engishofen, in Wettingen, mit Kollektivprokura zu zweien; Huber, Armin, von Rüschlikon, in Rüschlikon, mit Kollektivprokura zu zweien; Millat, Helmut, von Würenlingen, in Würenlingen, mit Kollektivprokura zu zweien; Roth, René, von Erlinsbach, in Döttingen, mit Kollektivprokura zu zweien; Wiederkehr, Dr. Peter, von Dietikon, in Dietikon, Direktor, mit Kollektivunterschrift zu zweien; Foppa, Claus, von Vignogn, in Wettingen, stellvertretender Direktor, mit Kollektivunterschrift zu zweien; Bay, Herbert, deutscher Staatsangehöriger, in Wettingen, Vize-Direktor, mit Kollektivunterschrift zu zweien; Bucher, Thaddäus, von Rothenburg und Sempach, in Unterbözberg, mit Kollektivprokura zu zweien; Egli, Huldrych, von Fischenthal, in Full-Reuenthal, mit Kollektivprokura zu zweien; Stratton, Richard, britischer Staatsangehöriger, in Brugg, mit Kollektivprokura zu zweien; Gubser, Hans Rudolf, von Walenstadt, in Zürich, Direktor, mit Kollektivunterschrift zu zweien; Müller, Walter, von Basel, in Wettswil am Albis, mit Kollektivprokura zu zweien; Gysel, Erwin, von Wilchingen, in Ennetbaden, Vize-Direktor, mit Kollektivunterschrift zu zweien; Aeberli, Walter, von Zürich, in Zürich, mit Kollektivprokura zu zweien; Schenk, Paul, von Langnau im Emmental, in St. Gallen, mit Kollektivprokura zu zweien; Sonderegger, Gallus, von Oberegg, in Gebenstorf, mit Kollektivprokura zu zweien; Weisskopf, Hans-Ulrich, von Pratteln, in Möriken-Wildegg, mit Kollektivprokura zu zweien; Züger, Alfred, von Altendorf, in Lachen, mit Kollektivprokura zu zweien; Ritter, Max, von Lausen, in Killwangen, mit Kollektivprokura zu zweien; Schmid, Hans-Peter, von Birrhard, in Remigen, mit Kollektivprokura zu zweien; Roth, Stefan, von Buchholterberg, in Windisch, mit Kollektivprokura zu zweien; Thoma, Kurt, von Kaltbrunn, in Birr, mit Kollektivprokura zu zweien; Schürch, Christian, von Heimiswil, in Döttingen, mit Kollektivprokura zu zweien; Venz, Dr. Hartmut, deutscher Staatsangehöriger, in Untersiggenthal, mit Kollektivprokura zu zweien; Wiederkehr, Kurt, von Baden, in Baden, Vize-Direktor, mit Kollektivunterschrift zu zweien; Huber, Max, von Rüti ZH, in Rapperswil SG, mit Kollektivprokura zu zweien; Rüegg, Silvan, von St. Gallenkappel, in Zürich, mit Kollektivprokura zu zweien; Meier, Thomas, von Waltenschwil, in Baden, mit Kollektivprokura zu zweien; Otto, Dr. Bastian, von Unterkulm, in Hegnau, mit Kollektivprokura zu zweien; Zeder, Martin, von Wolhusen, in Veltheim AG, mit Kollektivprokura zu zweien; Bernhagen, Axel, deutscher Staatsangehöriger, in Klingnau, mit Kollektivprokura zu zweien; Häsler, Adrian, von Bönigen, in Baar, mit Kollektivprokura zu zweien; Bosshardt, Beat, von Maur, in Bremgarten AG, mit Kollektivprokura zu zweien; Schevelik, Csaba, von Baden, in Baden, mit Kollektivprokura zu zweien; Weber, Stefan, von Menziken, in Windisch, mit Kollektivprokura zu zweien; Winker, Paul, von Egg, in Schaffhausen, mit Kollektivprokura zu zweien. Eingetragene Personen neu oder mutierend: Karrer, Heinz, von Andelfingen, in Münsingen, Vorsitzender der Geschäftsleitung, mit Kollektivunterschrift zu zweien [bisher: Vorsitzender der Direktion]; Bösch, Dr. Rolf, von Ebnat-Kappel, in Wettingen, Mitglied der Geschäftsleitung, mit Kollektivunterschrift zu zweien; Höhener, Emanuel, von Bühler, in Stetten SH, Mitglied der Geschäftsleitung, mit Kollektivunterschrift zu zweien; Mathis, Rolf W., von Zürich und Regensdorf, in Niedergösgen, Mitglied der Geschäftsleitung, mit Kollektivunterschrift zu zweien [bisher: in Seftigen, Direktor]; Schötzau, Prof. Dr. Hans-Jörg, von Augst, in Unterentfelden, Mitglied der Geschäftsleitung, mit Kollektivunterschrift zu zweien [bisher: ohne eingetragene Funktion]; Thumann, Dr. Manfred, von Ennetbaden, in Lengnau AG, Mitglied der Geschäftsleitung, mit Kollektivunterschrift zu zweien; Walo, Dr. Andrew, von Zürich, in Zürich, Mitglied der Geschäftsleitung, mit Kollektivunterschrift zu zweien; Albrecht, Raoul, von Riederalp, in Baden, mit Kollektivunterschrift zu zweien; Annaheim, Eduard, von Lostorf, in Buchs AG, mit Kollektivunterschrift zu zweien [bisher: mit Kollektivprokura zu zweien]; Burkhardt, Benedikt, von Basel und Ruschein, in Remetschwil, mit Kollektivunterschrift zu zweien [bisher: Vize-Direktor]; Enderli, Peter, von Amriswil, in Bülach, mit Kollektivunterschrift zu zweien [bisher: Vize-Direktor]; Erb, Thomas, von Oberhof, in Bözen, mit Kollektivunterschrift zu zweien [bisher: mit Kollektivprokura zu zweien]; Fisch, Willy, von Speicher, in Aesch LU, mit Kollektivunterschrift zu zweien; Furrer, Dr. Rolf, von Zürich und Winterthur, in Winterthur, mit Kollektivunterschrift zu zweien [bisher: Vize-Direktor]; Hayoz, Marcel, von Ueberstorf, in Gebenstorf, mit Kollektivunterschrift zu zweien [bisher: in Bremgarten AG, mit Kollektivprokura zu zweien]; Hofer, Roger, von Meggen, in Mellingen, mit Kollektivunterschrift zu zweien; Huwyler, Jörg, von Sins, in Remetschwil, mit Kollektivunterschrift zu zweien [bisher: Vize-Direktor]; Martignier, Verena, von Vullierens und Zürich, in Thalwil, mit Kollektivunterschrift zu zweien [bisher: Vize-Direktorin]; Meyer, René, von Wohlen AG, in Oberehrendingen, mit Kollektivunterschrift zu zweien [bisher: Vize-Direktor]; Müller, Bernhard, von Hasle bei Burgdorf, in Niederrohrdorf, mit Kollektivunterschrift zu zweien [bisher: mit Kollektivprokura zu zweien]; Nef, Walter, von Urnäsch, in Klingnau, mit Kollektivunterschrift zu zweien [bisher: Vize-Direktor]; Robert, Dr. Olivier, von Le Locle, in Wettingen, mit Kollektivunterschrift zu zweien [bisher: Vize-Direktor]; Sander, Bernhard, von Zürich, in Freienwil, mit Kollektivunterschrift zu zweien; Schaffert, Edith, von Bischofszell, in Obersiggenthal, mit Kollektivunterschrift zu zweien [bisher: von Neukirch an der Thur, mit Kollektivprokura zu zweien]; Schärli, Michael, von Zell LU, in Würenlos, mit Kollektivunterschrift zu zweien; Wädensweiler, Dr. Jürg, von Stäfa und Rüschlikon, in Thalwil, mit Kollektivunterschrift zu zweien [bisher: in Zürich, Vize-Direktor]; Weidmann, Dr. Urs, von Basel, in Untersiggenthal, mit Kollektivunterschrift zu zweien [bisher: Vize-Direktor]; Williams, Dr. Tony, von Lauperswil, in Remigen, mit Kollektivunterschrift zu zweien; Wyss, Heinz, von Wynigen, in Remetschwil, mit Kollektivunterschrift zu zweien [bisher: in Birrhard, mit Kollektivprokura zu zweien]; Zimmermann, Dr. Daniel, von Döttingen, in Klingnau, mit Kollektivunterschrift zu zweien.
Tagebuch Nr. 19482 vom 08.07.2005
(02933038 / CH-020.9.900.844-8)

■ **Oertli Induflame AG**, in Schwerzenbach, CH-170.3.008.313-4, qualitativ hochstehende und umweltverträgliche Komponenten der Wärmetechnik, Aktiengesellschaft (SHAB Nr. 242 vom 13. 12. 2004, S. 23, Publ. 2586682). Ausgeschiedene Personen und erloschene Unterschriften: Meier, Dr. Reto E., von Zürich und Schleinikon, in Zumikon, Präsident, mit Einzelunterschrift; Steiger, Theodor, von Dübendorf und Altstätten, in Dübendorf, mit Kollektivunterschrift zu zweien; Diener, Hans-Peter, von Zürich, in Wollerau, Mitglied, mit Kollektivunterschrift zu zweien; Sanche, Dr. Jacques, von Kloten, in Männedorf, Mitglied, mit Kollektivunterschrift zu zweien; Scholl, Martin, von Pieterlen, in Pieterlen, Mitglied, mit Kollektivunterschrift zu zweien; Staub, Werner, von Horgen, in Stäfa, Mitglied, mit Kollektivunterschrift zu zweien. Eingetragene Personen neu oder mutierend: Schneider-Ammann, Johann Niklaus, von Hasle bei Burgdorf, in Langenthal, Präsident, mit Einzelunterschrift; Habermacher, Urs, von Rickenbach LU, in Kerzers, Mitglied, mit Kollektivunterschrift zu zweien; Kilchmann, Patrik, von Bad Ragaz, in Dallenwil, Mitglied, mit Kollektivunterschrift zu zweien.
Tagebuch Nr. 19483 vom 08.07.2005
(02933040 / CH-170.3.008.313-4)

■ Nachtrag zum im SHAB Nr. 120 vom 23. 06. 2005, S. 19, publizierten TB-Eintrag Nr. 17163 vom 17. 06. 2005. **Orion Soccer Management GmbH**, in Zürich, CH-020.4.030.093-6, Betrieb einer Sportagentur, Gesellschaft mit beschränkter Haftung (SHAB Nr. 120 vom 23. 06. 2005, S. 19, Publ. 2895948). Eingetragene Personen neu oder mutierend: Bucher, Martin, von Dorf, in Meilen, Gesellschafter und Geschäftsführer, mit Einzelunterschrift, mit einer Stammeinlage von CHF 25'000.– [bisher: mit Kollektivunterschrift zu zweien].
Tagebuch Nr. 19484 vom 08.07.2005
(02933042 / CH-020.4.030.093-6)

■ **Pan-Gusto AG**, in Uster, CH-020.3.902.967-9, Herstellung, Vertrieb und Handel mit Lebensmitteln, Aktiengesellschaft (SHAB Nr. 208 vom 26. 10. 2004, S. 19, Publ. 2514196). Ausgeschiedene Personen und erloschene Unterschriften: Intercontrol AG, in Zürich, Revisionsstelle. Eingetragene Personen neu oder mutierend: Spectrum Treuhand AG, in Steinhausen, Revisionsstelle.
Tagebuch Nr. 19485 vom 08.07.2005
(02933044 / CH-020.3.902.967-9)

■ **Party4holiday GmbH**, bisher in Zug, CH-320.4.049.038-6, Gesellschaft mit beschränkter Haftung (SHAB Nr. 50 vom 12. 03. 2004, S. 16). Gründungsstatuten: 15.11.2000. Statutenänderung: 23. 06. 2005, 7. 07. 2005. Sitz neu: Zürich. Domizil neu: Wehntalerstrasse 513, 8046 Zürich. Zweck neu: Der Zweck der Gesellschaft ist die Führung eines gastronomischen Betriebes. Die Gesellschaft kann Lizenzen und Patente erwerben, verwalten und verwerten. Die Gesellschaft kann sich an anderen Unternehmen beteiligen sowie Grundeigentum erwerben, belasten und veräussern. Stammkapital: CHF 20'000.–. Publikationsorgan: SHAB. Ausgeschiedene Personen und erloschene Unterschriften: Rechsteiner, Konrad, von Appenzell, in Herisau, Geschäftsführer, mit Einzelunterschrift. Eingetragene Personen neu oder mutierend: Parabel Events GmbH, in Zug, Gesellschafterin, ohne Zeichnungsberechtigung, mit einer Stammeinlage von CHF 20'000.– [wie bisher]; Tacheva, Mariya, bulgarische Staatsangehörige, in Zürich, Geschäftsführerin, mit Einzelunterschrift.
Tagebuch Nr. 19486 vom 08.07.2005
(02933052 / CH-320.4.049.038-6)

■ **R. Arnold AG**, in Hausen am Albis, CH-170.3.008.182-7, Herstellung von und Handel mit Apparaten, Werkzeugen und Bestandteilen, insbesondere auf dem Gebiet der Präzisionsmechanik, Aktiengesellschaft (SHAB Nr. 119 vom 24. 06. 2002, S. 21, Publ. 522952). Die Gesellschaft wird infolge Verlegung des Sitzes nach Schattdorf (SHAB Nr. 128 vom 05.07.2005, S. 20) im Handelsregister des Kantons Zürich von Amtes wegen gelöscht.
Tagebuch Nr. 19487 vom 08.07.2005
(02933710 / CH-170.3.008.182-7)

■ **R. Raddatz**, in Zürich, CH-020.1.914.290-0, Einzelfirma (SHAB Nr. 102 vom 25. 05. 2000, S. 3551). Zweck neu: Beratungen und Handel mit Waren aller Art.
Tagebuch Nr. 19488 vom 08.07.2005
(02933056 / CH-020.1.914.290-0)

■ **Ruf & Drink AG**, bisher in Zürich, CH-020.3.001.617-5, Herstellung von Textilien, Aktiengesellschaft (SHAB Nr. 207 vom 25. 10. 2004, S. 19, Publ. 2512308). Statutenänderung: 17. 06. 2005. Sitz neu: Illnau-Effretikon. Domizil neu: Hackenbergstrasse 4, 8307 Effretikon. Ausgeschiedene Personen und erloschene Unterschriften: Krasser, Gottfried, österreichischer Staatsangehöriger, in Zürich, Mitglied, mit Einzelunterschrift. Eingetragene Personen neu oder mutierend: Gehri, Hans-Jürg, von Wädenswil, in Illnau-Effretikon, Mitglied, mit Einzelunterschrift.
Tagebuch Nr. 19489 vom 08.07.2005
(02933058 / CH-020.3.001.617-5)

■ **Sanatorium Kilchberg AG**, in Kilchberg ZH, CH-020.3.923.417-0, Betrieb der Psychiatrischen Privatklinik - Sanatorium Kilchberg, Aktiengesellschaft (SHAB Nr. 252 vom 27. 12. 2004, S. 31, Publ. 2610624). Ausgeschiedene Personen und erloschene Unterschriften: Gross, Dr. Jodokus, von Sittendorf, in Steckborn, Delegierter, mit Kollektivunterschrift zu zweien. Eingetragene Personen neu oder mutierend: Kahnert, Dr. Halwart, deutscher Staatsangehöriger, in Kilchberg ZH, Mitglied und Direktor, mit Kollektivunterschrift zu zweien [bisher: Direktor].
Tagebuch Nr. 19490 vom 08.07.2005
(02933060 / CH-020.3.923.417-0)

■ **Sandli Loncey Kanagasundram**, in Zürich, CH-020.1.044.130-3, Einzelfirma (SHAB Nr. 232 vom 29. 11. 2004, S. 22, Publ. 2563930). Domizil neu: Josefstrasse 137, 8005 Zürich. Zweck neu: Verkauf von Kinderkleidern und Accessoires, Spielzeug, Schuhen, Kunsthandwerkwaren, Electronic Items, Telefon und Telefonkarten.
Tagebuch Nr. 19491 vom 08.07.2005
(02933062 / CH-020.1.044.130-3)

■ **Sandli Loncey Visvalingam**, in Zürich, CH-020.1.047.282-8, Einzelfirma (SHAB Nr. 47 vom 08. 03. 2005, S. 23, Publ. 2733304). Firma neu: **Indian Fashion & Gold Visvalingam**. Domizil neu: Motorenstrasse 25, 8005 Zürich. Zweck neu: Verkauf von Kleidern und Goldschmuck.
Tagebuch Nr. 19492 vom 08.07.2005
(02933068 / CH-020.1.047.282-8)

■ **Sihi-International AG**, in Zürich, CH-020.3.924.123-8, Beteiligung an und Finanzierung von Industrie- und Handelsunternehmen, Aktiengesellschaft (SHAB Nr. 112 vom 14. 06. 2004, S. 23, Publ. 2307502). Ausgeschiedene Personen und erloschene Unterschriften: Schwob, Paul A., von Pratteln, in Uster, mit Kollektivprokura zu zweien. Eingetragene Personen neu oder mutierend: Murer, Christoph, von Näfels, in Gächlingen, mit Kollektivprokura zu zweien.
Tagebuch Nr. 19493 vom 08.07.2005
(02933070 / CH-020.3.924.123-8)

■ **Sprachschule Schneider AG**, in Zürich, CH-020.3.024.228-7, Betrieb einer Sprachschule, Aktiengesellschaft (SHAB Nr. 163 vom 24. 08. 2004, S. 21, Publ. 2417898). Eingetragene Personen neu oder mutierend: Heiss, Sibylle, von Schüpfheim, in Zürich, mit Einzelprokura.
Tagebuch Nr. 19494 vom 08.07.2005
(02933072 / CH-020.3.024.228-7)

■ **Stiftung E. Wipf**, in Zürich, CH-020.7.904.593-7, Zweck der Stiftung ist, die Zinsen jährlich an ein bis zwei bedürftige Personen (Schweizer) abzugeben, Stiftung (SHAB Nr. 245 vom 18. 12. 2001, S. 9976). Ausgeschiedene Personen und erloschene Unterschriften: Bär, Jürg, von Zürich, in Russikon, Vizepräsident, mit Kollektivunterschrift zu zweien. Eingetragene Personen neu oder mutierend: Schneider, Rudolf, von Trachselwald, in Hasle bei Burgdorf, Vizepräsident, mit Kollektivunterschrift zu zweien.
Tagebuch Nr. 19495 vom 08.07.2005
(02933074 / CH-020.7.904.593-7)

■ **Stiftung für die Wohlfahrtspflege der Freimaurerloge Modestia cum Libertate**, in Zürich, CH-020.7.904.604-5, Wohlfahrtspflege und Fürsorge für Bürger und Bürgerinnenft, Stiftung (SHAB Nr. 145 vom 31. 07. 2003, S. 18, Publ. 1110014). Ausgeschiedene Personen und erloschene Unterschriften: Bär, Jürg, von Zürich, in Russikon, Vizepräsident, mit Kollektivunterschrift zu zweien. Eingetragene Personen neu oder mutierend: Schneider, Rudolf, von Trachselwald, in Hasle bei Burgdorf, Vizepräsident, mit Kollektivunterschrift zu zweien.
Tagebuch Nr. 19496 vom 08.07.2005
(02933088 / CH-020.7.904.604-5)

■ **Stiftung für Ganzheitliche Betreuung**, in Rüti ZH, CH-020.7.904.233-1, Ganzheitliche Betreuung von erwachsenen Menschen aller Altersgruppen, Stiftung (SHAB Nr. 139 vom 23. 07. 2003, S. 23, Publ. 1097078). Ausgeschiedene Personen und erloschene Unterschriften: Reichlin, Jörg, von Zürich und Schwyz, in Rüti ZH, Mitglied, mit Kollektivunterschrift zu zweien. Eingetragene Personen neu oder mutierend: Hofmann, Adalbert, von Rüti ZH und Winterthur, in Rüti ZH, Mitglied, mit Kollektivunterschrift zu zweien.
Tagebuch Nr. 19497 vom 08.07.2005
(02933090 / CH-020.7.904.233-1)

■ **Stiftung Krankenkasse Wädenswil**, in Wädenswil, CH-020.7.001.094-4, Stiftung (SHAB Nr. 100 vom 26. 05. 2004, S. 21, Publ. 2277564). Ausgeschiedene Personen und erloschene Unterschriften: Rusterholz, Ulrich, von Wädenswil, in Wädenswil, Präsident, mit Kollektivunterschrift zu zweien. Eingetragene Personen neu oder mutierend: Brupbacher, Ernst, von Wädenswil, in Wädenswil, Präsident, mit Kollektivunterschrift zu zweien.
Tagebuch Nr. 19498 vom 08.07.2005
(02933094 / CH-020.7.001.094-4)

■ **Stiftung Unterstützungsfonds der Stiftung für Ganzheitliche Betreuung**, in Rüti ZH, CH-020.7.000.314-9, Stiftung (SHAB Nr. 139 vom 23. 07. 2003, S. 24, Publ. 1097082). Ausgeschiedene Personen und erloschene Unterschriften: Reichlin, Jörg, von Zürich und Schwyz, in Rüti ZH, Mitglied, mit Kollektivunterschrift zu zweien. Eingetragene Personen neu oder mutierend: Hofmann, Adalbert, von Rüti ZH und Winterthur, in Rüti ZH, Mitglied, mit Kollektivunterschrift zu zweien.
Tagebuch Nr. 19499 vom 08.07.2005
(02933096 / CH-020.7.000.314-9)

■ **Still AG**, in Otelfingen, CH-020.4.900.538-7, Handel, Kundendienst, Reparatur, Montage von gleislosen Flurfördermitteln, Aktiengesellschaft (SHAB Nr. 130 vom 07. 07. 2005, S. 23, Publ. 2921580). Eingetragene Personen neu oder mutierend: Fischer, Thomas A., deutscher Staatsangehöriger, in Krumesse (DE), Mitglied, mit Kollektivunterschrift zu zweien.
Tagebuch Nr. 19500 vom 08.07.2005
(02933102 / CH-020.4.900.538-7)

■ **Studer Gastronomie**, in Illnau-Effretikon, CH-020.1.046.272-6, Einzelfirma (SHAB Nr. 125 vom 30. 06. 2005, S. 24, Publ. 2909364). Das Konkursverfahren ist mit Verfügung des Konkursrichters des Bezirksgerichts Pfäffikon vom 06.07.2005 mangels Aktiven eingestellt worden.
Tagebuch Nr. 19501 vom 08.07.2005
(02933104 / CH-020.1.046.272-6)

■ **Suprag AG**, in Zürich, CH-020.3.005.682-9, Planung, Fabrikation und Handel von elektronischen Komponenten und Geräten, Aktiengesellschaft (SHAB Nr. 40 vom 28. 02. 2003, S. 22, Publ. 883668). Eingetragene Personen neu oder mutierend: Frauchiger, René, von Wyssachen, in Suhr, Präsident, mit Kollektivunterschrift zu zweien [bisher: mit Einzelunterschrift]; Fischer, Jürgen, deutscher Staatsangehöriger, in Neusäss (DE), Vizepräsident, mit Kollektivunterschrift zu zweien; Egger, Max, von St. Ursen und Rechthalten, in Wil ZH, Mitglied, mit Kollektivunterschrift zu zweien [bisher: mit Einzelunterschrift]; Leuenberger, Daniel, von Melchnau, in Trimbach, Mitglied, mit Kollektivunterschrift zu zweien [bisher: ohne eingetragene Funktion, mit Einzelprokura]; Tabord, Stefan, von Yvorne, in Wila, Mitglied, mit Kollektivunterschrift zu zweien [bisher: ohne eingetragene Funktion, mit Einzelprokura].
Tagebuch Nr. 19502 vom 08.07.2005
(02932642 / CH-020.3.005.682-9)

■ **Swan Analytische Instrumente AG**, in Uster, CH-020.3.904.307-2, Aktiengesellschaft (SHAB Nr. 135 vom 16. 07. 2001, S. 5457). Statutenänderung: 24. 06. 2005. Fusion: Übernahme der Aktiven und Passiven der Hedonics AG, in Uster (CH-020.3.911.556-7), gemäss Fusionsvertrag vom 24.05.2005 und Bilanz per 31.12.2004. Aktiven von CHF 2'032'690.– und Passiven (Fremdkapital) von CHF 1'795'386.– gehen auf die übernehmende Gesellschaft über. Die Aktionäre der übertragenden Gesellschaft erhalten 2'100 Aktien zu CHF 100.–. Das Aktienkapital wird infolge Fusion um CHF 210'000.– erhöht. Aktienkapital neu: CHF 1'210'000.– [bisher: CHF 1'000'000.–]. Liberierung Aktienkapital neu: CHF 1'210'000.–. Aktien neu: 12'100 Namenaktien zu CHF 100.– [bisher: 10'000 Namenaktien zu CHF 100.–].
Tagebuch Nr. 19503 vom 08.07.2005
(02932932 / CH-020.3.904.307-2)

■ **Thema System (Swiss) AG**, bisher in Opfikon, CH-020.3.019.402-9, Aktiengesellschaft (SHAB Nr. 125 vom 03. 07. 2003, S. 23, Publ. 1063522). Statutenänderung: 20. 05. 2005, 5. 07. 2005. Firma neu: **Thema Swiss AG**. Sitz neu: Zürich. Domizil neu: c/o Amarna Treuhand GmbH, Freigutstrasse 4, 8002 Zürich. Zweck neu: Die Gesellschaft bezweckt Unternehmens- und Personalberatung. Sie ist befugt, Liegenschaften und Grundstücke zu erwerben, zu belehnen und zu veräussern. Die Gesellschaft kann sich an Unternehmen im In- und Ausland beteiligen und alle mit dem Zweck direkt oder indirekt im Zusammenhang stehenden Geschäfte tätigen. Eingetragene Personen neu oder mutierend: Bolliger, Max, von Schlossrued, in Oberweningen, Präsident, mit Kollektivunterschrift zu zweien [bisher: in Opfikon].
Tagebuch Nr. 19504 vom 08.07.2005
(02933106 / CH-020.3.019.402-9)

■ **Tiffany and Company, New York, Zweigniederlassung Zürich**, in Zürich, CH-020.9.901.231-8, Verkauf von Waren und Handelswaren jeder Art, Zweigniederlassung (SHAB Nr. 195 vom 10. 10. 2003, S. 19, Publ. 1208702), mit Hauptsitz in: New York (USA). Ausgeschiedene Personen und erloschene Unterschriften: Rosica, Antonio, von Zürich, in Schlieren, mit Kollektivunterschrift zu zweien.
Tagebuch Nr. 19505 vom 08.07.2005
(02933108 / CH-020.9.901.231-8)

■ **Trenchag AG**, in Dietlikon, CH-020.3.926.816-3, Ausführung von Spezialarbeiten im Baugewerbe im allgemeinen, Aktiengesellschaft (SHAB Nr. 137 vom 19. 07. 2004, S. 24, Publ. 2367026). Ausgeschiedene Personen und erloschene Unterschriften: Edelmann, Werner, von Winterthur und Zihlschlacht-Sitterdorf, in Dinhard, Präsident, mit Einzelunterschrift; Schwarz, Andreas, von Winterthur, in Seuzach, Mitglied, mit Kollektivunterschrift zu zweien. Eingetragene Personen neu oder mutierend: Eichholzer, Peter, von Seuzach und Affoltern am Albis, in Seuzach, Mitglied, mit Einzelunterschrift [bisher: von Affoltern am Albis und Beinwil (Freiamt), Delegierter].
Tagebuch Nr. 19506 vom 08.07.2005
(02933112 / CH-020.3.926.816-3)

■ **Trimedal AG**, in Wangen-Brüttisellen, CH-020.3.926.814-2, Vertrieb von medizinischen Produkten, Aktiengesellschaft (SHAB Nr. 11 vom 17. 01. 2005, S. 22, Publ. 2643582). Eingetragene Personen neu oder mutierend: Amstutz, Urs, von Engelberg, in Maur, Präsident, mit Kollektivunterschrift zu zweien [bisher: mit Einzelunterschrift]; Ulrich, Per Sigismund, dänischer Staatsangehöriger, in Sorö (DK), Mitglied, mit Kollektivunterschrift zu zweien.
Tagebuch Nr. 19507 vom 08.07.2005
(02933114 / CH-020.3.926.814-2)

■ **UBS AG**, in Zürich und Basel, CH-270.3.004.646-4, Betrieb einer Bank, Aktiengesellschaft (SHAB Nr. 114 vom 15. 06. 2005, S. 24, Publ. 2882646). Statutenänderung: 21. 04. 2005. Aktienkapital neu: CHF 869'538'466.40 [bisher: CHF 901'486'541.60]. Liberierung Aktienkapital neu: CHF 869'538'466.40. Aktien neu: 1'086'923'083 Namenaktien zu CHF 0.80 [bisher: 1'126'858'177 Namenaktien zu CHF 0.80]. Vernichtung von 39'935'094 im Rahmen des Aktienrückkaufprogramms 2004 erworbenen eigenen Namenaktien zu CHF 0.80. Beachtung der gesetzlichen Vorschriften gemäss Art. 734 OR durch öffentliche Urkunde vom 29.06.2005 festgestellt.
Tagebuch Nr. 19404 vom 08.07.2005
(02932514 / CH-270.3.004.646-4)

■ **Vantage Helicopters AG**, in Zollikon, CH-020.3.027.940-4, Dienstleistungen in den Bereichen Helikopter-Transporte, Aktiengesellschaft (SHAB Nr. 142 vom 26. 07. 2004, S. 17, Publ. 2377106). Ausgeschiedene Personen und erloschene Unterschriften: Ulrich, Ernst, von Küssnacht SZ, in Udligenswil, Präsident, mit Kollektivunterschrift zu zweien; Dörig, Franz, von Schwyz, in Gersau, Mitglied, mit Kollektivunterschrift zu zweien. Eingetragene Personen neu oder mutierend: Jund, Beat, von Römerswil, in Zürich, Mitglied, mit Einzelunterschrift.
Tagebuch Nr. 19508 vom 08.07.2005
(02933118 / CH-020.3.027.940-4)

■ **VARA International Trading GmbH**, in Küsnacht ZH, CH-020.4.021.253-1, Gesellschaft mit beschränkter Haftung (SHAB Nr. 207 vom 25. 10. 2004, S. 19, Publ. 2512344). Statutenänderung: 5. 07. 2005. Firma neu: **SPITFIRE Luxury GmbH**. Zweck neu: Zweck der Gesellschaft ist die Produktion von Lederwaren, Textilien und Accessoires sowie der internationale Handel mit und die Vermittlung von Waren aller. Damit zusammenhängende Finanzierung oder Mitfinanzierung von entsprechenden Handelsgeschäften. Sie kann im übrigen alle Rechtsgeschäfte tätigen, welche geeignet sind, zur Entwicklung der Gesellschaft beizutragen und in direkter oder indirekter Beziehung zum Gesellschaftszweck stehen. Die Gesellschaft kann im In- und Ausland Zweigniederlassungen und Betriebsstätten errichten, sowie Grundstücke erwerben und veräussern. Sie kann sich an gleichen oder ähnlichen Unternehmen beteiligen oder solche erwerben.
Tagebuch Nr. 19509 vom 08.07.2005
(02933248 / CH-020.4.021.253-1)

■ **Verein für die höheren Prüfungen im Personalgebiet**, in Zürich, CH-020.6.000.705-7, Verein (SHAB Nr. 237 vom 09. 12. 2003, S. 20, Publ. 2019656). Ausgeschiedene Personen und erloschene Unterschriften: Benz, Peter, von Herrliberg und Zürich, in Zürich, Mitglied, mit Kollektivunterschrift zu zweien; Langhart, Konrad, von Oberstammheim und Dübendorf, in Meilen, mit Kollektivunterschrift zu zweien; Summermatter, Heinrich, von Zürich und St. Niklaus, in Wohlen bei Bern, mit Kollektivunterschrift zu zweien. Eingetragene Personen neu oder mutierend: Hofmann, Urs, von Weggis, in Wädenswil, Präsident, mit Kollektivunterschrift zu zweien; Studer, Jürg, von Niederried bei Interlaken, in Zürich, Vizepräsident, mit Kollektivunterschrift zu zweien [bisher: ohne eingetragene Funktion]; Ferrara, Franco, von Ermensee, in Winterthur, Mitglied, mit Kollektivunterschrift zu zweien; Joder, Eva Angelika, von Muri bei Bern, in Diessenhofen, Mitglied, mit Kollektivunterschrift zu zweien; Meyer, Urs F., von Grenchen und Bellach, in Grenchen, Mitglied, mit Kollektivunterschrift zu zweien [bisher: ohne eingetragene Funktion].
Tagebuch Nr. 19510 vom 08.07.2005
(02933250 / CH-020.6.000.705-7)

■ **Verlags - AG der akademischen technischen Vereine**, in Zürich, CH-020.3.927.670-9, Herausgabe von schweizerischen technischen Periodika der akademischen technischen Vereine, Aktiengesellschaft (SHAB Nr. 184 vom 22. 09. 2004, S. 20, Publ. 2461192). Eingetragene Personen neu oder mutierend: Jaquier, Jean-Jacques, von Bonvillars, in Bern, Mitglied, ohne Zeichnungsberechtigung.
Tagebuch Nr. 19511 vom 08.07.2005
(02933252 / CH-020.3.927.670-9)

■ **Visiolink AG**, in Zürich, CH-020.3.907.969-6, Film- und Fotosatz, Aktiengesellschaft (SHAB Nr. 105 vom 02. 06. 2005, S. 20, Publ. 2863560). Ausgeschiedene Personen und erloschene Unterschriften: Hoyer, Alfred, von Wigoltingen, in Wetzikon ZH, mit Kollektivprokura zu zweien; Bättig, Markus, von Ufhusen, in Dänikon, mit Kollektivprokura zu zweien; Stierli, Daniel, von Aristau, in Zürich, mit Kollektivprokura zu zweien. Eingetragene Personen neu oder mutierend: Lehmann, Marc, von Oberdiessbach, in Maur, mit Kollektivprokura zu zweien.
Tagebuch Nr. 19512 vom 08.07.2005
(02933254 / CH-020.3.907.969-6)

■ **Walter Schneiders Erben + Co**, in Kilchberg ZH, CH-020.2.903.204-9, Immobiliengeschäfte und Gartenbau, Kollektivgesellschaft (SHAB Nr. 19 vom 29. 01. 2002, S. 18, Publ. 315880). Eingetragene Personen neu oder mutierend: Schneider, Raymond, von Beringen und Zürich, in Adliswil, Gesellschafter, mit Kollektivunterschrift zu zweien [bisher: ohne Zeichnungsberechtigung].
Tagebuch Nr. 19513 vom 08.07.2005
(02933256 / CH-020.2.903.204-9)

■ **weControl GmbH**, in Zürich, CH-020.4.021.745-2, Beratungen für informationstechnische Problemstellungen, Gesellschaft mit beschränkter Haftung (SHAB Nr. 201 vom 20. 10. 2003, S. 19, Publ. 1221638). Statutenänderung: 23. 06. 2005. Eingetragene Personen neu oder mutierend: Chapuis, Jacques André, von Bonfol, in Uster, Gesellschafter und Geschäftsführer, mit Kollektivunterschrift zu zweien, mit einer Stammeinlage von CHF 9'000.– [bisher: in Meilen, mit einer Stammeinlage von CHF 8'000.–]; Eck, Christoph, deutscher Staatsangehöriger, in Zürich, Gesellschafter und Geschäftsführer, mit Kollektivunterschrift zu zweien, mit einer Stammeinlage von CHF 8'000.– [bisher: in Wallisellen, mit einer Stammeinlage von CHF 4'000.–]; Kottmann, Markus Peter, von Luzern, in Zürich, Gesellschafter, mit Kollektivunterschrift zu zweien, mit einer Stammeinlage von CHF 2'000.– [bisher: mit einer Stammeinlage von CHF 4'000.–]; Sanvido, Marco Aurelio Antonio, von Sorengo, in Viganello, Gesellschafter, ohne Zeichnungsberechtigung, mit einer Stammeinlage von CHF 1'000.– [bisher: mit Kollektivunterschrift zu zweien, mit einer Stammeinlage von CHF 4'000.–].
Tagebuch Nr. 19514 vom 08.07.2005
(02933258 / CH-020.4.021.745-2)

■ **Wirz Corporate AG**, in Zürich, CH-020.3.000.719-5, Beratungsunternehmung in Öffentlichkeitsarbeit, Kommunikation und Verlagsmarketing, Aktiengesellschaft (SHAB Nr. 56 vom 21. 03. 2005, S. 24, Publ. 2756200). Eingetragene Personen neu oder mutierend: Juhasz, Michel, von Selzach, in Zürich, Mitglied, mit Kollektivunterschrift zu zweien.
Tagebuch Nr. 19515 vom 08.07.2005
(02933260 / CH-020.3.000.719-5)

■ **Wirz Management AG**, in Zürich, CH-020.3.909.239-7, Dienstleistungen für konzernzugehörige Gesellschaften der Wirz-Gruppe, Aktiengesellschaft (SHAB Nr. 134 vom 14. 07. 2004, S. 20, Publ. 2359134). Eingetragene Personen neu oder mutierend: Juhasz, Michel, von Selzach, in Zürich, Mitglied, mit Kollektivunterschrift zu zweien.
Tagebuch Nr. 19516 vom 08.07.2005
(02933262 / CH-020.3.909.239-7)

■ **Wirz Werbung AG**, in Zürich, CH-020.3.928.854-9, Betrieb einer Werbeagentur, Aktiengesellschaft (SHAB Nr. 134 vom 14. 07. 2004, S. 20, Publ. 2359136). Eingetragene Personen neu oder mutierend: Juhasz, Michel, von Selzach, in Zürich, Mitglied, mit Kollektivunterschrift zu zweien.
Tagebuch Nr. 19517 vom 08.07.2005
(02933264 / CH-020.3.928.854-9)

■ **WIT Weber Inter Trading**, in Winterthur, CH-020.1.013.419-3, Handel mit Textilien und Rohstoffen, Einzelfirma (SHAB Nr. 254 vom 31. 12. 1998, S. 8962). Firma neu: **ife institute for excellence Gustav Weber**. Zweck neu: Personencoachings, Unternehmensberatung, Seminare.
Tagebuch Nr. 19518 vom 08.07.2005
(02933266 / CH-020.1.013.419-3)

■ **XL EUROPE LIMITED, Dublin, Zweigniederlassung Zürich**, in Zürich, CH-020.9.001.547-0, Unternehmerische Tätigkeit einer Versicherungsgesellschaft, Zweigniederlassung (SHAB Nr. 84 vom 05. 05. 2003, S. 21, Publ. 975896), mit Hauptsitz in: Dublin (Irland). Domizil neu: Mythenquai 10, 8002 Zürich.
Tagebuch Nr. 19519 vom 08.07.2005
(02933268 / CH-020.9.001.547-0)

■ **XL Services Switzerland**, in Zürich, CH-020.3.027.665-2, Supportdienstleistungen im Bereich Versicherung, Aktiengesellschaft (SHAB Nr. 89 vom 10. 05. 2004, S. 20, Publ. 2252788). Ausgeschiedene Personen und erloschene Unterschriften: Popp, Thomas, von Bischofszell, in Winterthur, Mitglied, mit Kollektivunterschrift zu zweien; Di Geso, Maria, italienische Staatsangehörige, in Dietikon, Sekretärin (nicht Mitglied), mit Kollektivunterschrift zu zweien. Eingetragene Personen neu oder mutierend: Tobin, Clive Richard, britischer Staatsangehöriger, in Kingston upon Thames (GB), Präsident, mit Kollektivunterschrift zu zweien [bisher: in Uetikon am See]; Zemp, Stefan, von Kriens, in Beinwil (Freiamt), Mitglied, mit Einzelunterschrift; Schaut, Andy, niederländischer Staatsangehöriger, in Oberlunkhofen, Mitglied, mit Kollektivunterschrift zu zweien [bisher: in Bassersdorf]; Sack, Claudia, deutsche Staatsangehörige, in Weinfelden, Sekretärin (nicht Mitglied), mit Kollektivunterschrift zu zweien; Leone, Richard, amerikanischer Staatsangehöriger, in Zürich, mit Kollektivunterschrift zu zweien; Wesson, Monika, österreichische Staatsangehörige, in Horgen, mit Kollektivunterschrift zu zweien.
Tagebuch Nr. 19520 vom 08.07.2005
(02933270 / CH-020.3.027.665-2)

Löschungen
Radiations
Cancellazioni

■ **All Boys Music AG in Liquidation**, in Dübendorf, CH-020.3.900.996-4, Handel mit Schallplatten, Aktiengesellschaft (SHAB Nr. 207 vom 26. 10. 1998, S. 7291). Die Liquidation ist beendet. Die Gesellschaft wird gelöscht.
Tagebuch Nr. 19521 vom 08.07.2005
(02933272 / CH-020.3.900.996-4)

■ **Ambiente Formartgini, Künzler Christine**, in Otelfingen, CH-020.1.022.521-5, Inneneinrichtungen, Blumen und Decoeinrichtungen, Einzelfirma (SHAB Nr. 33 vom 16. 02. 2005, S. 18, Publ. 2704872). Die Firma ist infolge Geschäftsaufgabe erloschen.
Tagebuch Nr. 19522 vom 08.07.2005
(02933274 / CH-020.1.022.521-5)

■ **Axon Informatik GmbH in Liquidation**, in Volken, CH-020.4.028.896-5, Erbringung von Informatik und Projektmanagement Dienstleistungen, Gesellschaft mit beschränkter Haftung (SHAB Nr. 110 vom 10. 06. 2004, S. 16, Publ. 2302712). Die Liquidation ist beendet. Die Gesellschaft wird gelöscht .
Tagebuch Nr. 19523 vom 08.07.2005
(02933276 / CH-020.4.028.896-5)

■ **Friedhelm Fischbacher-Schweiger**, in Hinwil, CH-020.1.905.579-5, Betrieb eines Maler- und Tapezierergeschäftes, Einzelfirma (SHAB Nr. 257 vom 02. 11. 1978, S. 3385). Die Firma ist infolge Geschäftsaufgabe erloschen.
Tagebuch Nr. 19525 vom 08.07.2005
(02933278 / CH-020.1.905.579-5)

■ **Garage Wörndli**, in Hauseh am Albis, CH-020.1.041.268-1, Handel, Reparaturen, Ersatzteil- und Zubehörverkäufe sowie alle im Zusammenhang mit Motorfahrzeugen anfallenden Arbeiten, Einzelfirma (SHAB Nr. 172 vom 06. 09. 2002, S. 16, Publ. 630900). Die Firma ist infolge Geschäftsaufgabe erloschen.
Tagebuch Nr. 19526 vom 08.07.2005
(02933280 / CH-020.1.041.268-1)

■ **Gebefina AG**, in Zürich, CH-020.3.925.674-9, Abschluss von Finanzgeschäften aller Art, Aktiengesellschaft (SHAB Nr. 122 vom 28. 06. 2004, S. 23, Publ. 2329752). Die Vorschriften von Art. 748 OR sind eingehalten. Die Gesellschaft wird gelöscht.
Tagebuch Nr. 19527 vom 08.07.2005
(02933282 / CH-020.3.925.674-9)

■ **Hairstyle Ideal, Giovanni Facchi**, in Zürich, CH-020.1.042.460-5, Betrieb eines Coiffuregeschäftes, Einzelfirma (SHAB Nr. 54 vom 20. 03. 2003, S. 18, Publ. 910820). Die Firma ist infolge Geschäftsaufgabe erloschen.
Tagebuch Nr. 19528 vom 08.07.2005
(02933284 / CH-020.1.042.460-5)

■ **Hans Schlup Transporte**, in Höri, CH-020.1.043.933-3, Gütertransporte, Einzelfirma (SHAB Nr. 218 vom 12. 11. 2003, S. 16, Publ. 1255784). Die Firma ist infolge Geschäftsaufgabe erloschen.
Tagebuch Nr. 19529 vom 08.07.2005
(02933286 / CH-020.1.043.933-3)

■ **Hedonics AG**, in Uster, CH-020.3.911.556-7, Entwicklung, Herstellung und Vertrieb von technischen Geräten, Aktiengesellschaft (SHAB Nr. 161 vom 21. 08. 2000, S. 5672). Aktiven und Passiven (Fremdkapital) gehen infolge Fusion auf die Swan Analytische Instrumente AG, in Uster (CH- 020.3.904.307-2), über. Die Gesellschaft wird gelöscht.
Tagebuch Nr. 19530 vom 08.07.2005
(02932934 / CH-020.3.911.556-7)

■ **Heusser & Bachmann, Inhaber René Bachmann**, in Zürich, CH-020.1.907.888-9, Handel mit Maschinen und Werkzeugen, Einzelfirma (SHAB Nr. 233 vom 05. 10. 1984, S. 3549). Die Firma ist infolge Geschäftsaufgabe erloschen.
Tagebuch Nr. 19531 vom 08.07.2005
(02933288 / CH-020.1.907.888-9)

■ **Hüppi Bau AG**, in Rafz, CH-020.3.925.989-6, Betrieb einer Bauunternehmung, Aktiengesellschaft (SHAB Nr. 123 vom 28. 06. 2005, S. 24, Publ. 2905358). Aktiven und Passiven (Fremdkapital) gehen infolge Fusion auf die Hüppi AG, in Zürich (CH- 020.3.912.309-3), über. Die Gesellschaft wird gelöscht.
Tagebuch Nr. 19532 vom 08.07.2005
(02932958 / CH-020.3.925.989-6)

■ **Lobstair AG in Liquidation**, in Bachenbülach, CH-020.3.916.160-5, Handel und Vermittlung von Waren verschiedener Art im In- und Ausland, Aktiengesellschaft (SHAB Nr. 173 vom 10. 09. 2003, S. 17, Publ. 1164562). Die Liquidation ist beendet. Die Gesellschaft wird gelöscht.
Tagebuch Nr. 19533 vom 08.07.2005
(02933290 / CH-020.3.916.160-5)

■ **Martin Pearson, Music Publication**, in Zürich, CH-020.1.913.731-9, Musik-Verlag, Einzelfirma (SHAB Nr. 232 vom 29. 11. 2002, S. 19, Publ. 749408). Die Firma ist infolge Geschäftsaufgabe erloschen.
Tagebuch Nr. 19534 vom 08.07.2005
(02933292 / CH-020.1.913.731-9)

■ **Modern Online Marketing 2001, Inh. M. Burkart**, in Zürich, CH-020.1.015.361-1, Handel mit Gütern aller Art, Einzelfirma (SHAB Nr. 89 vom 10. 05. 1999, S. 3081). Die Firma ist infolge Geschäftsaufgabe erloschen.
Tagebuch Nr. 19535 vom 08.07.2005
(02933294 / CH-020.1.015.361-1)

■ **Rehau GmbH**, in Wallisellen, CH-020.9.900.929-0, Herstellung und den Vertrieb von chemischen und chemisch-technischen Erzeugnissen, Zweigniederlassung (SHAB Nr. 50 vom 11. 03. 2005, S. 20, Publ. 2743404), mit Hauptsitz in: Muri bei Bern. Infolge Aufhebung dieser Zweigniederlassung wird der auf sie bezügliche Eintrag im Handelsregister gelöscht.
Tagebuch Nr. 19536 vom 08.07.2005
(02933296 / CH-020.9.900.929-0)

■ **Top Haustechnik, Senad Sejdovic und Mersad Jukic**, in Stäfa, CH-020.2.004.843-6, Kollektivgesellschaft (SHAB Nr. 53 vom 17. 03. 2004, S. 21, Publ. 2171340). Vermögensübertragung: Der Gesellschaft überträgt gemäss Vertrag vom 27.06.2005 Aktiven von CHF 244'047.85 und Passiven (Fremdkapital) von CHF 55'582.10 auf die Top Haustechnik AG, in Stäfa (CH-020.3.028.895-9). Gegenleistung: CHF 88'465.75 und 100 Namenaktien zu CHF 1'000.–. Die Gesellschaft hat sich aufgelöst. Die Liquidation ist durchgeführt. Die Firma ist erloschen.
Tagebuch Nr. 19537 vom 08.07.2005
(02932916 / CH-020.2.004.843-6)

■ **TOPAS Personalberatung & Consulting Zürich Martin Mathis**, in Zürich, CH-020.1.046.571-7, Personalberatung, -vermittlung, -administration und -verleih, Einzelfirma (SHAB Nr. 242 vom 13. 12. 2004, S. 24, Publ. 2586760). Die Firma ist infolge Geschäftsaufgabe erloschen.
Tagebuch Nr. 19538 vom 08.07.2005
(02933298 / CH-020.1.046.571-7)

Schuldenrufe
Appel aux créanciers
Scioglimento di società

Schuldenruf infolge Fusion von Aktiengesellschaften
Appel aux créanciers à la suite de la fusion de sociétés anonymes
Diffida ai creditori in seguito a fusione di società anonime

Art. 748 und Art. 749 OR
Art. 748 et art. 749 CO
Art. 748 e art. 749 CO

Erste Veröffentlichung

1. *Firma (Name) und Sitz der aufgelösten Aktiengesellschaft:* **Medifit Marketing & Verkauf AG, Schwende**
2. *Name und Sitz der übernehmenden Aktiengesellschaft:* Medifit AG, Wädenswil
3. *Beschluss durch:* Generalversammlung
4. *Datum des Beschlusses:* 16.10.2003
5. *Anmeldefrist für Forderungen:* **18.08.2005**
6. *Anmeldestelle für Forderungen:* Tria Revisions AG, Riedstrasse 7, 6330 Cham
7. *Hinweis: Die Gläubiger der aufgelösten Aktiengesellschaft werden aufgefordert, ihre Ansprüche anzumelden.*

   Tria Revisions AG
   6330 Cham

(02932108)

Liquidations-Schuldenruf einer Aktiengesellschaft
Appel aux créanciers à la liquidation d'une société anonyme
Diffida ai creditori in occasione della liquidazione di una società anonima

Art. 742 OR – Art. 742 CO – Art. 742 CO

Première publication

1. *Raison sociale (nom) et siège de la société anonyme dissoute:* **SMC Tools SA, en liquidation, Duillier**
2. *Décision de dissolution par:* l'assemblée générale
3. *Date de la décision:* 21.06.2005
4. *Echéance de préavis des créances:* **10.08.2005**
5. *Adresse pour la déclaration des créances:* Maître Jean-François Rodondi, notaire, 18, rue du Petit-Chêne, Case postale 7276, 1002 Lausanne
6. *Indication: Il est instamment demandé aux créanciers de la société anonyme dissoute d'annoncer leurs prétentions.*
7. *Remarques:* Conformément à l'article 745 alinéa 3 CO, la société se réserve le droit de procéder à une répartition anticipée des actifs.

   J-F Rodondi, Notaire
   1002 Lausanne

(00118921)

Erste Veröffentlichung

1. *Firma (Name) und Sitz der aufgelösten Aktiengesellschaft:* **LV Mosterei Wittenbach AG in Liquidation, Wittenbach**
2. *Auflösungsbeschluss durch:* Generalversammlung
3. *Datum des Beschlusses:* 06.06.2005
4. *Anmeldefrist für Forderungen:* **16.08.2005**
5. *Anmeldestelle für Forderungen:* LV-St.Gallen, Neumarkt 3, 9001 St.Gallen
6. *Hinweis: Die Gläubiger der aufgelösten Aktiengesellschaft werden aufgefordert, ihre Ansprüche anzumelden.*

   LV-St.Gallen
   9001 St. Gallen

(00119779)

Erste Veröffentlichung

1. *Firma (Name) und Sitz der aufgelösten Aktiengesellschaft:* **LV-Energieservice AG in Liquidation, St. Gallen**
2. *Auflösungsbeschluss durch:* Generalversammlung
3. *Datum des Beschlusses:* 06.06.2005
4. *Anmeldefrist für Forderungen:* **16.08.2005**
5. *Anmeldestelle für Forderungen:* LV-St.Gallen, Neumarkt 3 , 9001 St. Gallen
6. *Hinweis: Die Gläubiger der aufgelösten Aktiengesellschaft werden aufgefordert, ihre Ansprüche anzumelden.*

   LV-St.Gallen
   9001 St. Gallen

(00119787)

Erste Veröffentlichung

1. *Firma (Name) und Sitz der aufgelösten Aktiengesellschaft:* **Landi Scherzingen AG in Liquidation, Scherzingen (Münsterlingen)**
2. *Auflösungsbeschluss durch:* Generalversammlung
3. *Datum des Beschlusses:* 06.06.2005
4. *Anmeldefrist für Forderungen:* **16.08.2005**
5. *Anmeldestelle für Forderungen:* LV-St.Gallen, Neumarkt 3, 9001 St. Gallen
6. *Hinweis: Die Gläubiger der aufgelösten Aktiengesellschaft werden aufgefordert, ihre Ansprüche anzumelden.*

   LV-St.Gallen
   9001 St. Gallen

(00119789)

Première publication

1. *Raison sociale (nom) et siège de la société anonyme dissoute:* **Fine Food and Beverage Services (Europe) AG in Liquidation, Zug**
2. *Décision de dissolution par:* l'assemblée générale
3. *Date de la décision:* 29.06.2005
4. *Echéance de préavis des créances:* **17.08.2005**
5. *Adresse pour la déclaration des créances:* Maître Jean-François Rodondi, notaire, 18, rue du Petit-Chêne - Case postale 7276, 1002 Lausanne
6. *Indication: Il est instamment demandé aux créanciers de la société anonyme dissoute d'annoncer leurs prétentions.*
7. *Remarques:* Conformément à l'article 745 alinéa 3 CO, la société se réserve le droit de procéder à une répartition anticipée des actifs.

   J-F Rodondi, Notaire
   1002 Lausanne

(00120279)

Dritte Veröffentlichung

1. *Firma (Name) und Sitz der aufgelösten Aktiengesellschaft:* **Geisseler Andermatt AG in Liquidation, Zürich**
2. *Auflösungsbeschluss durch:* Verwaltungsrat
3. *Datum des Beschlusses:* 30.04.2003
4. *Anmeldefrist für Forderungen:* **29.07.2005**
5. *Anmeldestelle für Forderungen:* Franz Geisseler, Fachstrasse 2, 8942 Oberrieden
6. *Hinweis: Die Gläubiger der aufgelösten Aktiengesellschaft werden aufgefordert, ihre Ansprüche anzumelden.*

   Franco Rinaldo; Steuerrechts- und Treuhandpraxis
   8942 Oberrieden

(02916016)

Zweite Veröffentlichung

1. *Firma (Name) und Sitz der aufgelösten Aktiengesellschaft:* **Mediterraneo Mda AG in Liquidation, Zürich**
2. *Auflösungsbeschluss durch:* ausserordentliche Generalversammlung
3. *Datum des Beschlusses:* 05.07.2005
4. *Anmeldefrist für Forderungen:* **18.08.2005**
5. *Anmeldestelle für Forderungen:* beim Liquidator: Herr Christian Magro c/o Secunda Corporate Services AG,, Riesbachstrasse 52, 8034 Zürich
6. *Hinweis: Die Gläubiger der aufgelösten Aktiengesellschaft werden aufgefordert, ihre Ansprüche anzumelden.*
7. *Bemerkungen:* Es ist eine vorzeitige Verteilung des Vermögens gemäss Art. 745 Abs. 3 OR vorgesehen.

   Arnold Wehinger Kaelin & Ferrari; RA Stefan Koller
   6300 Zug

(02930166)

Troisième publication

1. *Raison sociale (nom) et siège de la société anonyme dissoute:* **CORIG SA en liquidation, Gland**
2. *Décision de dissolution par:* l'assemblée générale extraordinaire
3. *Date de la décision:* 22.06.2005
4. *Echéance de préavis des créances:* **14.09.2005**
5. *Adresse pour la déclaration des créances:* chez le liquidateur M. Paul AGNES, Av. Adrien-Jeandin 16, 1226 THONEX
6. *Indication: Il est instamment demandé aux créanciers de la société anonyme dissoute d'annoncer leurs prétentions.*

   Etude du notaire Claude Bally
   1180 ROLLE

(02930182)

Troisième publication

1. *Raison sociale (nom) et siège de la société anonyme dissoute:* **Quintessentially Switzerland SA en liquidation, Lausanne**
2. *Décision de dissolution par:* l'assemblée générale des actionnaires
3. *Date de la décision:* 17.06.2005
4. *Echéance de préavis des créances:* **15.08.2005**
5. *Adresse pour la déclaration des créances:* chez la liquidatrice Mme Stéphanie Thiébaud, rue du Simplon, 1006 Lausanne
6. *Indication: Il est instamment demandé aux créanciers de la société anonyme dissoute d'annoncer leurs prétentions.*

   Etude du notaire Claude Bally
   1180 ROLLE

(02930184)

Dritte Veröffentlichung

1. *Firma (Name) und Sitz der aufgelösten Aktiengesellschaft:* **Viscera Holding AG in Liquidation, Schaffhausen**
2. *Auflösungsbeschluss durch:* ausserordentliche Generalversammlung
3. *Datum des Beschlusses:* 13.06.2005
4. *Anmeldefrist für Forderungen:* **15.08.2005**
5. *Anmeldestelle für Forderungen:* Viscera Holding AG in Liquidation, Peter Stadelmann, Liquidator, c/o Stadelmann & Mäder, Rechtsanwälte, St. Galler Strasse 99, 9201 Gossau
6. *Hinweis: Die Gläubiger der aufgelösten Aktiengesellschaft werden aufgefordert, ihre Ansprüche anzumelden.*
7. *Bemerkungen:* Es ist vorgesehen, eine vorzeitige Verteilung im Sinne von Art. 745 Abs. 3 OR vorzunehmen.

   Stadelmann & Mäder; Rechtsanwälte
   9201 Gossau

(02930188)

Erste Veröffentlichung

1. *Firma (Name) und Sitz der aufgelösten Aktiengesellschaft:* **Egro Culinaria AG in Liquidation, Baden-Dättwil**
2. *Auflösungsbeschluss durch:* ausserordentliche Generalversammlung
3. *Datum des Beschlusses:* 23.06.2005
4. *Anmeldefrist für Forderungen:* **17.08.2005**
5. *Anmeldestelle für Forderungen:* Heiko Müller, Sommerhaldenstrasse 9e, 5405 Baden-Dättwil
6. *Hinweis: Die Gläubiger der aufgelösten Aktiengesellschaft werden aufgefordert, ihre Ansprüche anzumelden.*

   Heiko Müller
   5405 Baden-Dättwil

(02932052)

Erste Veröffentlichung

1. *Firma (Name) und Sitz der aufgelösten Aktiengesellschaft:* **ITCS Transport AG in Liquidation, Solothurn**
2. *Auflösungsbeschluss durch:* Generalversammlung
3. *Datum des Beschlusses:* 30.06.2005
4. *Anmeldefrist für Forderungen:* **18.08.2005**
5. *Anmeldestelle für Forderungen:* Hanspeter Mollet, Liquidator, Alpenstrasse 15, 4573 Lohn-Ammannsegg
6. *Hinweis: Die Gläubiger der aufgelösten Aktiengesellschaft werden aufgefordert, ihre Ansprüche anzumelden.*
7. *Bemerkungen:* Art. 745 OR

   Dr. Wolfgang Salzmann, Rechtsanwalt und Notar
   4501 Solothurn

(02932084)

Première publication

1. *Raison sociale (nom) et siège de la société anonyme dissoute:* **SI La Reine des Bois A en liquidation, Lausanne**
2. *Décision de dissolution par:* l'application de l'art. 88a ORC
3. *Date de la décision:* 28.02.2002
4. *Echéance de préavis des créances:* **30.09.2005**
5. *Adresse pour la déclaration des créances:* Thomas de Montvallon, avocat-stagiaire, curateur, avenue Juste-Olivier 17, CP 6839, 1002 Lausanne
6. *Indication: Il est instamment demandé aux créanciers de la société anonyme dissoute d'annoncer leurs prétentions.*
7. *Remarques:* art. 745 CO

   Baudraz Marti Vogel Coret
   1002 Lausanne

(02932092)

Première publication

1. *Raison sociale (nom) et siège de la société anonyme dissoute:* **Personeni Transports S.A. en liquidation, Lavigny**
2. *Décision de dissolution par:* l'assemblée générale ordinaire
3. *Date de la décision:* 17.06.2005
4. *Echéance de préavis des créances:* **18.10.2005**
5. *Adresse pour la déclaration des créances:* Yves Reymond, liquidateur, p.a. Reymond Frères SA, Les Tattes, 1267 Coinsins
6. *Indication: Il est instamment demandé aux créanciers de la société anonyme dissoute d'annoncer leurs prétentions.*

   KPMG Legal
   1005 Lausanne

(02932096)

Erste Veröffentlichung

1. *Firma (Name) und Sitz der aufgelösten Aktiengesellschaft:* **Dyeing Technologies AG in Liquidation, Wetzikon**
2. *Auflösungsbeschluss durch:* ausserordentliche Generalversammlung
3. *Datum des Beschlusses:* 23.06.2005
4. *Anmeldefrist für Forderungen:* **17.08.2005**
5. *Anmeldestelle für Forderungen:* Paul Brem, Liquidator, c/o Dyeing Technologies AG in Liquidation, Kastellstrasse 10, 8623 Wetzikon
6. *Hinweis: Die Gläubiger der aufgelösten Aktiengesellschaft werden aufgefordert, ihre Ansprüche anzumelden.*
7. *Bemerkungen:* Art. 745 OR

   Dyeing Technologies AG in Liquidation
   8623 Wetzikon

(02932100)

Prima pubblicazione

1. *Ragione sociale / nome e sede della società anonima sciolta:* **Studio di Ingegneria Sergio Rusconi SA in liquidazione, Lugano**
2. *Scioglimento deciso da:* l'assemblea generale
3. *Data della decisione:* 28.06.2005
4. *Termine per annunciare i crediti:* **17.08.2005**
5. *Servizio a cui annunciare i crediti:* Studio di Ingegneria Sergio Rusconi SA in liquidazione, c/o Fidinam SA, c.a. Flavio Maggioni, Via Maggio 1, 6901 Lugano
6. *Avvertenza: I creditori della società anonima sciolta sono invitati a far valere i propri diritti.*

   Fidinam SA
   6900 Lugano

(02932114)

Dritte Veröffentlichung

1. *Firma (Name) und Sitz der aufgelösten Aktiengesellschaft:* **Storybook Fairy Tale AG in Liquidation, Zug**
2. *Auflösungsbeschluss durch:* a.o. Generalversammlung
3. *Datum des Beschlusses:* 29.06.2005
4. *Anmeldefrist für Forderungen:* **12.08.2005**
5. *Anmeldestelle für Forderungen:* Storybook Fairy Tale AG in Liq.
   c/o Herwal AG
   Postfach, Metallstrasse 9, 6304 Zug
6. *Hinweis: Die Gläubiger der aufgelösten Aktiengesellschaft werden aufgefordert, ihre Ansprüche anzumelden.*
7. *Bemerkungen:* Die vorzeitige Verteilung des Vermögens gemäss Art. 745 Abs. 3 OR bleibt vorbehalten.

   BKS Advokatur Notariat
   6301 Zug

(02932248)

Troisième publication

1. *Raison sociale (nom) et siège de la société anonyme dissoute:* **Bliesener & Cie S.A. en liquidation, Crissier**
2. *Décision de dissolution par:* l'assemblée générale extraordinaire
3. *Date de la décision:* 16.06.2005
4. *Echéance de préavis des créances:* **15.08.2005**
5. *Adresse pour la déclaration des créances:* Béatrice Bliesener, chemin du Covet 4, 1417 Essertines-sur-Yverdon
6. *Indication: Il est instamment demandé aux créanciers de la société anonyme dissoute d'annoncer leurs prétentions.*

   Pierre Philippe Courvoisier & Sonia Fenu-Vallotton, notaires
   1040 Echallens

(02932256)

Troisième publication

1. *Raison sociale (nom) et siège de la société anonyme dissoute:* **Novapex SA en liquidation, Givisiez (Fribourg)**
2. *Décision de dissolution par:* l'assemblée générale extraordinaire
3. *Date de la décision:* 23.06.2005
4. *Echéance de préavis des créances:* **15.08.2005**
5. *Adresse pour la déclaration des créances:* Paul Kocman, c/o Société de Contrôle Fiduciaire SA, route du Mont-Carmel 2, 1762 Givisiez
6. *Indication: Il est instamment demandé aux créanciers de la société anonyme dissoute d'annoncer leurs prétentions.*
7. *Remarques:* art. 745 CO

   Etude de Marc Pictet et Emmanuelle Eardley-Mossaz
   1204 Genève

(02932260)

Dritte Veröffentlichung

1. *Firma (Name) und Sitz der aufgelösten Aktiengesellschaft:* **Endo Marketing AG in Liq. (Endo Marketing SA en liq.) (Endo Marketing Ltd in liq.), Basel**
2. *Auflösungsbeschluss durch:* ausserordentliche Generalversammlung
3. *Datum des Beschlusses:* 22.06.2005
4. *Anmeldefrist für Forderungen:* **15.08.2005**
5. *Anmeldestelle für Forderungen:* Mandataria Treuhand AG, Bahnhofstrasse 23, 6300 Zug
6. *Hinweis: Die Gläubiger der aufgelösten Aktiengesellschaft werden aufgefordert, ihre Ansprüche anzumelden.*
7. *Bemerkungen:* Art. 745 OR

   Dürr Polivka Advokatur & Notariat
   4001 Basel

(02932264)

Dritte Veröffentlichung

1. *Firma (Name) und Sitz der aufgelösten Aktiengesellschaft:* **Collins Oil AG in Liquidation, Appenzell**
2. *Auflösungsbeschluss durch:* Generalversammlung
3. *Datum des Beschlusses:* 04.07.2005
4. *Anmeldefrist für Forderungen:* **15.08.2005**
5. *Anmeldestelle für Forderungen:* Collins Oil AG in Liquidation, Hauptgasse 41, 9050 Appenzell
6. *Hinweis: Die Gläubiger der aufgelösten Aktiengesellschaft werden aufgefordert, ihre Ansprüche anzumelden.*
7. *Bemerkungen:* Art. 745 OR

Collins Oil AG in Liquidation
9050 Appenzell

(02932268)

Dritte Veröffentlichung

1. *Firma (Name) und Sitz der aufgelösten Aktiengesellschaft:* **Eke AG in Liquidation, Basel**
2. *Auflösungsbeschluss durch:* ausserordentliche Generalversammlung
3. *Datum des Beschlusses:* 14.06.2005
4. *Anmeldefrist für Forderungen:* **31.08.2005**
5. *Anmeldestelle für Forderungen:* R.F. Fleischmann, Liquidator, Teufenerstrasse 12, Postfach 15, 9001 St. Gallen
6. *Hinweis: Die Gläubiger der aufgelösten Aktiengesellschaft werden aufgefordert, ihre Ansprüche anzumelden.*
7. *Bemerkungen:* Art. 745 OR

R.F. Fleischmann
9001 St. Gallen

(02932270)

Dritte Veröffentlichung

1. *Firma (Name) und Sitz der aufgelösten Aktiengesellschaft:* **Beton-Vertrieb Signer AG in Liquidation, Beringen**
2. *Auflösungsbeschluss durch:* Generalversammlung
3. *Datum des Beschlusses:* 02.06.2005
4. *Anmeldefrist für Forderungen:* **15.08.2005**
5. *Anmeldestelle für Forderungen:* Egon Signer, Liquidator, Bergstrasse 19, 8212 Neuhausen am Rheinfall
6. *Hinweis: Die Gläubiger der aufgelösten Aktiengesellschaft werden aufgefordert, ihre Ansprüche anzumelden.*

Leu Treuhand AG
8212 Neuhausen am Rheinfall

(02932272)

Dritte Veröffentlichung

1. *Firma (Name) und Sitz der aufgelösten Aktiengesellschaft:* **Stutz Immobilien AG in Liquidation, Basel**
2. *Auflösungsbeschluss durch:* ausserordentliche Generalversammlung
3. *Datum des Beschlusses:* 04.11.2004
4. *Anmeldefrist für Forderungen:* **15.08.2005**
5. *Anmeldestelle für Forderungen:* Rita und Alois Stutz, Am Bogen 10, 5620 Bremgarten
6. *Hinweis: Die Gläubiger der aufgelösten Aktiengesellschaft werden aufgefordert, ihre Ansprüche anzumelden.*
7. *Bemerkungen:* Es besteht die Absicht einer vorzeitigen Vermögensverteilung gemäss Art. 745 Abs. 3 OR.

JWK Treuhand AG
5610 Wohlen 2

(02932276)

Troisième publication

1. *Raison sociale (nom) et siège de la société anonyme dissoute:* **Noble Trade Finance SA en liquidation, Lausanne**
2. *Décision de dissolution par:* l'assemblée générale extraordinaire
3. *Date de la décision:* 30.06.2005
4. *Echéance de préavis des créances:* **15.08.2005**
5. *Adresse pour la déclaration des créances:* Jean-Claude Favre, liquidateur, c/o Noble Trade Finance SA en liquidation, avenue des Mousquines 4, 1005 Lausanne
6. *Indication: Il est instamment demandé aux créanciers de la société anonyme dissoute d'annoncer leurs prétentions.*
7. *Remarques:* Ils sont informés que le liquidateur se réserve le droit, le cas échéant, de procéder à une répartition anticipée.

Laurent Besso, Notaire
1002 Lausanne

(02932320)

Zweite Veröffentlichung

1. *Firma (Name) und Sitz der aufgelösten Aktiengesellschaft:* **Vessal AG in Liq. (Vessal SA en liq.) (Vessal Ltd in liq.), Stansstad**
2. *Auflösungsbeschluss durch:* ausserordentliche Generalversammlung
3. *Datum des Beschlusses:* 24.06.2005
4. *Anmeldefrist für Forderungen:* **15.08.2005**
5. *Anmeldestelle für Forderungen:* Hans Althaus, Liquidator, Etzelstrasse 12a, 8712 Stäfa
6. *Hinweis: Die Gläubiger der aufgelösten Aktiengesellschaft werden aufgefordert, ihre Ansprüche anzumelden.*

Vessal AG in Liq. (Vessal SA en liq.) (Vessal Ltd in liq.)
6362 Stansstad

(02932326)

Zweite Veröffentlichung

1. *Firma (Name) und Sitz der aufgelösten Aktiengesellschaft:* **Sofa Design AG in Liquidation, Kaltbrunn**
2. *Auflösungsbeschluss durch:* Generalversammlung
3. *Datum des Beschlusses:* 28.06.2005
4. *Anmeldefrist für Forderungen:* **15.08.2005**
5. *Anmeldestelle für Forderungen:* Wyrsch Treuhand AG, Liquidatorin, Wildbrunnstrasse 3, 8722 Kaltbrunn
6. *Hinweis: Die Gläubiger der aufgelösten Aktiengesellschaft werden aufgefordert, ihre Ansprüche anzumelden.*

Wyrsch Treuhand AG
8722 Kaltbrunn

(02932344)

Deuxième publication

1. *Raison sociale (nom) et siège de la société anonyme dissoute:* **Barcor SA en liquidation, Genève**
2. *Décision de dissolution par:* l'assemblée générale extraordinaire
3. *Date de la décision:* 28.06.2005
4. *Echéance de préavis des créances:* **15.08.2005**
5. *Adresse pour la déclaration des créances:* Max Frey, liquidateur, rue Veyrot 11, 1217 Meyrin
6. *Indication: Il est instamment demandé aux créanciers de la société anonyme dissoute d'annoncer leurs prétentions.*
7. *Remarques:* Conformément à l'article 745 al. 3 CO, la société se réserve la faculté de procéder à une répartition anticipée des actifs.

Étude de Me Jean-Luc Ducret;Notaire
1205 Genève

(02932348)

Seconda pubblicazione

1. *Ragione sociale / nome e sede della società anonima sciolta:* **Holding di Partecipazioni e Investimenti SA in liquidazione, Lugano**
2. *Scioglimento deciso da:* l'assemblea generale straordinaria
3. *Data della decisione:* 23.06.2005
4. *Termine per annunciare i crediti:* **15.08.2005**
5. *Servizio a cui annunciare i crediti:* Maria Luisa Mossetti, liquidatrice, presso Holding di Partecipazioni e Investimenti SA in liquidazione, via Maderno 9, 6900 Lugano
6. *Avvertenza: I creditori della società anonima sciolta sono invitati a far valere i propri diritti.*
7. *Osservazioni:* art. 745 CO

Maria Luisa Mossetti, Holding di Partecipazioni e Investimenti SA in liquidazione
6900 Lugano

(02932352)

Liquidations-Schuldenruf einer Gesellschaft mit beschränkter Haftung

Appel aux créanciers à la liquidation d'une société à responsabilité limitée
Diffida ai creditori in occasione della liquidazione di una società a garanzia limitata

Art. 823 i.V.m. Art 742 OR
At. 823 en relation avec art. 742 CO
Art. 823 CO i.r.c. l'art. 742 CO

Troisième publication

1. *Raison sociale (nom) et siège de la sàrl dissoute:* **CDI Consulting, Development and Internet solutions Sàrl en liquidation, Vernier**
2. *Décision de dissolution par:* l'assemblée générale extraordinaire
3. *Date de la décision:* 10.06.2005
4. *Echéance de préavis des créances:* **15.08.2005**
5. *Adresse pour la déclaration des créances:* Jacqueline Hoffer, quai des Arénières 8, 1205 Genève
6. *Indication: Il est instamment demandé aux créanciers de la société à responsabilité limitée dissoute d'annoncer leurs prétentions.*
7. *Remarques:* art. 745 CO

Etude de Marc Pictet et Emmanuelle Eardley-Mossaz
1204 Genève

(02921222)

Troisième publication

1. *Raison sociale (nom) et siège de la sàrl dissoute:* **PM MENUISERIE AGENCEMENT S.à r.l. en liquidation, Cully**
2. *Décision de dissolution par:* l'assemblée générale extraordinaire des associés
3. *Date de la décision:* 17.06.2005
4. *Echéance de préavis des créances:* **15.08.2005**
5. *Adresse pour la déclaration des créances:* Mme Séverine Péclard, chemin de Procharat 22, 1947 Prarreyer (Versegères - comm. Bagnes)
6. *Indication: Il est instamment demandé aux créanciers de la société à responsabilité limitée dissoute d'annoncer leurs prétentions.*
7. *Remarques:* Conformément aux articles 823 et 745 al. 3 CO, la société se réserve le droit de procéder à une répartition anticipée des actifs.

Frank Meister, notaire
1006 Lausanne

(02930186)

Première publication

1. *Raison sociale (nom) et siège de la sàrl dissoute:* **DIETECOM SWISS S.à r.l. en liquidation, Lausanne**
2. *Décision de dissolution par:* l'assemblée générale extraordinaire
3. *Date de la décision:* 27.06.2005
4. *Echéance de préavis des créances:* **18.08.2005**
5. *Adresse pour la déclaration des créances:* Dominique Brassart, liquidateur, route de la Plaine 5, 1022 Chavannes-près-Renens
6. *Indication: Il est instamment demandé aux créanciers de la société à responsabilité limitée dissoute d'annoncer leurs prétentions.*
7. *Remarques:* art. 745 CO

Courvoisier & Paquier, notaires
1020 Renens 1

(02932054)

Première publication

1. *Raison sociale (nom) et siège de la sàrl dissoute:* **EchoStreet GmbH en liquidation, Zurich**
2. *Décision de dissolution par:* l'assemblée générale extraordinaire
3. *Date de la décision:* 21.06.2005
4. *Echéance de préavis des créances:* **18.08.2005**
5. *Adresse pour la déclaration des créances:* Robert Marino, liquidateur, chemin du Ruisselet 15, 1009 Pully
6. *Indication: Il est instamment demandé aux créanciers de la société à responsabilité limitée dissoute d'annoncer leurs prétentions.*
7. *Remarques:* Conformément aux articles 745 al. 3 et 823 CO, la société se réserve le droit de procéder à une répartition anticipée des actifs.

Serge Yersin, Docteur en Droit - Notaire
1002 Lausanne

(02932066)

Erste Veröffentlichung

1. *Firma (Name) und Sitz der aufgelösten GmbH:* **Witschi Zahntechnik GmbH in Liquidation, Biel/Bienne**
2. *Auflösungsbeschluss durch:* ausserordentliche Generalversammlung
3. *Datum des Beschlusses:* 30.06.2005
4. *Anmeldefrist für Forderungen:* **15.08.2005**
5. *Anmeldestelle für Forderungen:* Sandra Leuenberger-Witschi, -, 2552 Orpund
6. *Hinweis: Die Gläubiger der aufgelösten Gesellschaft mit beschränkter Haftung werden aufgefordert, ihre Ansprüche anzumelden.*
7. *Bemerkungen:* Art. 745 OR. Es wird die vorzeitige Löschung der Gesellschaft beabsichtigt.

Graf Daniel, Notar
2502 Biel

(02932068)

Erste Veröffentlichung

1. *Firma (Name) und Sitz der aufgelösten GmbH:* **Atlantis-City GmbH in Liquidation, Urdorf**
2. *Auflösungsbeschluss durch:* ausserordentliche Gesellschafterversammlung
3. *Datum des Beschlusses:* 04.10.2003
4. *Anmeldefrist für Forderungen:* **19.09.2005**
5. *Anmeldestelle für Forderungen:* Hans-Peter Caratsch, Neugutstrasse 20, 8102 Oberengstringen
6. *Hinweis: Die Gläubiger der aufgelösten Gesellschaft mit beschränkter Haftung werden aufgefordert, ihre Ansprüche anzumelden.*
7. *Bemerkungen:* Art. 745 OR

Nick & Ineichen, Rechtsanwälte
6304 Zug

(02932078)

Erste Veröffentlichung

1. *Firma (Name) und Sitz der aufgelösten GmbH:* **Via Consulting GmbH in Liquidation, Stäfa**
2. *Auflösungsbeschluss durch:* ordentliche Generalversammlung
3. *Datum des Beschlusses:* 10.12.2003
4. *Anmeldefrist für Forderungen:* **15.08.2005**
5. *Anmeldestelle für Forderungen:* Dieter Speidel, alte Landstrasse 53, 8713 Uerikon
6. *Hinweis: Die Gläubiger der aufgelösten Gesellschaft mit beschränkter Haftung werden aufgefordert, ihre Ansprüche anzumelden.*

Dieter Speidel
8713 Uerikon

(02932102)

Dritte Veröffentlichung

1. *Firma (Name) und Sitz der aufgelösten GmbH:* **E-CODE GmbH in Liquidation, Altdorf UR**
2. *Auflösungsbeschluss durch:* ausserordentliche Gesellschafterversammlung
3. *Datum des Beschlusses:* 29.06.2005
4. *Anmeldefrist für Forderungen:* **15.08.2005**
5. *Anmeldestelle für Forderungen:* Jauch Armin, Obere Feldgasse 16, 6462 Seedorf UR
6. *Hinweis: Die Gläubiger der aufgelösten Gesellschaft mit beschränkter Haftung werden aufgefordert, ihre Ansprüche anzumelden.*
7. *Bemerkungen:* Art. 745 OR

Muheim & Merz Rechtsanwälte und Notare
6304 Zug

(02932258)

Dritte Veröffentlichung

1. *Firma (Name) und Sitz der aufgelösten GmbH:* **Fiducit Informationsmanagement GmbH in Liquidation, Zürich**
2. *Auflösungsbeschluss durch:* Handelsregisteramt Zürich Art. 88a HRegV
3. *Datum des Beschlusses:* 06.06.2005
4. *Anmeldefrist für Forderungen:* **15.08.2005**
5. *Anmeldestelle für Forderungen:* Christian Hitz, Chrummwisstrasse 30, 8700 Küsnacht
6. *Hinweis: Die Gläubiger der aufgelösten Gesellschaft mit beschränkter Haftung werden aufgefordert, ihre Ansprüche anzumelden.*

Christian Hitz, Liquidator
8700 Küsnacht

(02932266)

Dritte Veröffentlichung

1. *Firma (Name) und Sitz der aufgelösten GmbH:* **Fancytas Engineering GmbH in Liquidation, Herisau**
2. *Auflösungsbeschluss durch:* ausserordentliche Gesellschafterversammlung
3. *Datum des Beschlusses:* 29.06.2005
4. *Anmeldefrist für Forderungen:* **15.08.2005**
5. *Anmeldestelle für Forderungen:* Fancytas Engineering GmbH in Liquidation, c/o Marcel Roost, Schulstrasse 6, 8212 Neuhausen am Rheinfall
6. *Hinweis: Die Gläubiger der aufgelösten Gesellschaft mit beschränkter Haftung werden aufgefordert, ihre Ansprüche anzumelden.*

Marcel Roost, Unternehmensberatung
8212 Neuhausen a/Rhf.1

(02932274)

Troisième publication

1. *Raison sociale (nom) et siège de la sàrl dissoute:* **Zidac Sàrl en liquidation, La Neuveville**
2. *Décision de dissolution par:* l'assemblée générale extraordinaire
3. *Date de la décision:* 13.05.2005
4. *Echéance de préavis des créances:* **15.08.2005**
5. *Adresse pour la déclaration des créances:* Adrien Zbinden, liquidateur, Pralaz 11, 2034 Peseux
6. *Indication: Il est instamment demandé aux créanciers de la société à responsabilité limitée dissoute d'annoncer leurs prétentions.*
7. *Remarques:* art. 745 CO

Pascal Labbé, avocat + notaire
2500 Biel-Bienne 3

(02932280)

Dritte Veröffentlichung

1. *Firma (Name) und Sitz der aufgelösten GmbH:* **Dorfladen Neudorf GmbH, Neudorf**
2. *Auflösungsbeschluss durch:* Gesellschafterversammlung
3. *Datum des Beschlusses:* 20.06.2005
4. *Anmeldefrist für Forderungen:* **15.08.2005**
5. *Anmeldestelle für Forderungen:* Dorfladen Neudorf GmbH in Liquidation, c/o Armin Gassmann, Schützefeld 5, 6215 Beromünster
6. *Hinweis: Die Gläubiger der aufgelösten Gesellschaft mit beschränkter Haftung werden aufgefordert, ihre Ansprüche anzumelden.*
7. *Bemerkungen:* Die Gläubiger werden darauf hingewiesen, dass im Sinne von Art. 745 Abs. 3 OR die Absicht besteht, das Vermögen vorzeitig zu verteilen.

Dorfladen Neudorf GmbH in Liquidation; Armin Gassmann, Liquidator
6215 Beromünster.

(02932318)

Zweite Veröffentlichung

1. *Firma (Name) und Sitz der aufgelösten GmbH:* **Life & Style GmbH in Liquidation, Frenkendorf**
2. *Auflösungsbeschluss durch:* Gesellschafterversammlung
3. *Datum des Beschlusses:* 29.06.2005
4. *Anmeldefrist für Forderungen:* **13.07.2005**
5. *Anmeldestelle für Forderungen:* Filip Dingerkus, Katharina-Sulzer-Platz 12, 8400 Winterthur

6. *Hinweis: Die Gläubiger der aufgelösten Gesellschaft mit beschränkter Haftung werden aufgefordert, ihre Ansprüche anzumelden.*

Filip Dingerkus, Liquidator
8400 Winterthur

(02932328)

Zweite Veröffentlichung

1. *Firma (Name) und Sitz der aufgelösten GmbH:* **Loher Individual Coaching GmbH in Liquidation, Flawil**
2. *Auflösungsbeschluss durch:* ausserordentliche Gesellschafterversammlung
3. *Datum des Beschlusses:* 09.06.2005
4. *Anmeldefrist für Forderungen:* **30.08.2005**
5. *Anmeldestelle für Forderungen:* Ruedi Loher, Liquidator, Lörenstrasse 22, 9230 Flawil
6. *Hinweis: Die Gläubiger der aufgelösten Gesellschaft mit beschränkter Haftung werden aufgefordert, ihre Ansprüche anzumelden.*
7. *Bemerkungen:* Es besteht die Absicht einer vorzeitigen Verteilung des Vermögens gemäss Art. 745 Abs. 3 OR.

Ruedi Loher, Liquidator
9230 Flawil

(02932330)

Deuxième publication

1. *Raison sociale (nom) et siège de la sàrl dissoute:* **Gopar Services Sàrl en liquidation, Lonay**
2. *Décision de dissolution par:* l'assemblée générale extraordinaire
3. *Date de la décision:* 22.06.2005
4. *Echéance de préavis des créances:* **15.08.2005**
5. *Adresse pour la déclaration des créances:* Gopar Services Sàrl en liquidation, Victoria Touza Mourino, liquidatrice, case postale 525, 1110 Morges 1
6. *Indication: Il est instamment demandé aux créanciers de la société à responsabilité limitée dissoute d'annoncer leurs prétentions.*
7. *Remarques:* art. 745 CO

Pierre-Alain Givel, Notaire
1110 Morges

(02932332)

Zweite Veröffentlichung

1. *Firma (Name) und Sitz der aufgelösten GmbH:* **Phönix Bau GmbH in Liquidation, Zürich**
2. *Auflösungsbeschluss durch:* ausserordentliche Generalversammlung
3. *Datum des Beschlusses:* 27.06.2005
4. *Anmeldefrist für Forderungen:* **15.08.2005**
5. *Anmeldestelle für Forderungen:* Phönix Bau GmbH in Liquidation, Postfach 8659, 8036 Zürich
6. *Hinweis: Die Gläubiger der aufgelösten Gesellschaft mit beschränkter Haftung werden aufgefordert, ihre Ansprüche anzumelden.*
7. *Bemerkungen:* Art. 745 Abs. 3 OR

Phönix Bau GmbH in Liquidation
8036 Zürich

(02932346)

Liquidations-Schuldenruf einer Genossenschaft

Appel aux créanciers à la liquidation d'une société coopérative
Diffida ai creditori in occasione della liquidazione di una società cooperativa

Art. 913 i.V.m. Art 742 OR
Art. 913 en relation avec art. 742 CO
Art. 913 i.r.c. l'art. 742 CO

Erste Veröffentlichung

1. *Firma (Name) und Sitz der aufgelösten Genossenschaft:* **Käsereigenossenschaft Mettlen in Liq., Escholzmatt**
2. *Auflösungsbeschluss durch:* Generalversammlung
3. *Datum des Beschlusses:* 23.05.2005
4. *Anmeldefrist für Forderungen:* **28.10.2005**
5. *Anmeldestelle für Forderungen:* Käsereigenossenschaft Mettlen in Liq., c/o Marc Unternährer, Rechtsanwalt und Notar, Töpferstrasse 5, 6004 Luzern
6. *Hinweis: Die Gläubiger der aufgelösten Genossenschaft werden aufgefordert, ihre Ansprüche anzumelden.*

Marc Unternährer, Rechtsanwalt und Notar
6004 Luzern

(02932050)

Zweite Veröffentlichung

1. *Firma (Name) und Sitz der aufgelösten Genossenschaft:* **Arcbitekturgenossenschaft BAUPLAN in Liquidation, Zürich**
2. *Auflösungsbeschluss durch:* ausserordentliche Generalversammlung
3. *Datum des Beschlusses:* 20.05.2005
4. *Anmeldefrist für Forderungen:* **15.08.2005**
5. *Anmeldestelle für Forderungen:* Daniel Wegmann, Treuhand und Verwaltung, Liquidator, Aemtlerstrasse 17, 8003 Zürich
6. *Hinweis: Die Gläubiger der aufgelösten Genossenschaft werden aufgefordert, ihre Ansprüche anzumelden.*
7. *Bemerkungen:* Die Gläubiger werden darauf aufmerksam gemacht, dass die Verteilung des Vermögens gemäss Art. 745 Abs. 3 OR nach Ablauf von drei Monaten vorgesehen ist.

Daniel Wegmann Treuhand und Verwaltung
8003 Zürich

(02932354)

Liquidations-Schuldenruf einer Stiftung

Appel aux créanciers à la liquidation d'une fondation
Diffida ai creditori in occasione della liquidazione di una fondazione

Art. 58 ZGB – Art. 58 CC – Art. 58 CC

Zweite Veröffentlichung

1. *Firma (Name) und Sitz der aufgelösten Stiftung:* **Personalfürsorgestiftung der Firma OBC Kunststoffwerk AG in Liquidation, Merenschwand**
2. *Auflösungsbeschluss durch:* das Amt für berufliche Vorsorge
3. *Datum des Beschlusses:* 18.08.1999
4. *Anmeldefrist für Forderungen:* **15.08.2005**
5. *Anmeldestelle für Forderungen:* Bruno Burkhart, Liquidator, c/o Divor AG, Täfernstrasse 26, 5405 Baden-Dättwil
6. *Hinweis: Die Gläubiger der aufgelösten Stiftung werden aufgefordert, ihre Ansprüche anzumelden.*

DIVOR AG
5405 Baden-Dättwil

(02932334)

Zweite Veröffentlichung

1. *Firma (Name) und Sitz der aufgelösten Stiftung:* **Alois Odermatt-Stiftung, Zurzach**
2. *Auflösungsbeschluss durch:* Amt f.Berufl. Vorsorge u. Stiftungsaufsicht, Aarau
3. *Datum des Beschlusses:* 21.06.2005
4. *Anmeldefrist für Forderungen:* **15.08.2005**
5. *Anmeldestelle für Forderungen:* Bruno Leuthold, Liquidator, Schmiedgasse 27a, 6370 Stans
6. *Hinweis: Die Gläubiger der aufgelösten Stiftung werden aufgefordert, ihre Ansprüche anzumelden.*

Alois Odermatt-Stiftung, Bruno Leuthold, Liquidator
6370 Stans

(02932336)

Herabsetzung des Aktien- oder Partizipationskapitals und Aufforderung an die Gläubiger (Aktiengesellschaft)

Réduction du capital-actions ou du capital de participation et appel aux créanciers (société anonyme)
Riduzione del capitale azionario o del capitale di partecipazione e diffida ai creditori (società anonima)

Art. 733 OR – Art. 733 CO – Art. 733 CO

Zweite Veröffentlichung

1. *Firma (Name) und Sitz der Aktiengesellschaft:* **Trench Switzerland AG, Basel**
2. *Bisheriger Nennwert des Aktienkapitals:* CHF 48'195'000.00
3. *Neuer Nennwert des Aktienkapitals:* CHF 11'999'812.00
4. *Herabsetzungsbeschluss durch:* ausserordentliche Generalversammlung
5. *Datum des Beschlusses:* 30.06.2005
6. *Anmeldefrist für Forderungen:* **18.09.2005**
7. *Anmeldestelle für Forderungen:* Siemens Schweiz AG, Frau Maya Pfister Arnold, Legal Department, Postfach, Freilagerstrasse 40, 8047 Zürich
8. *Hinweis: Die Gläubiger können ihre Forderungen anmelden und Befriedigung oder Sicherstellung verlangen.*
9. *Bemerkungen:* Die Kapitalherabsetzung erfolgt durch Reduktion des Nennwertes der Stimmrechts-aktien von bisher CHF 175.-- auf neu CHF 43.75 sowie durch Reduktion des Nenn-wertes der Vorzugsaktien von bisher CHF 700.00 auf neu CHF 174.29.
Der Herabsetzungsbetrag von insgesamt CHF 36'195'188.00 wird in der Höhe von CHF 27'126'432.82 im Sinne von Art. 735 OR und in der Höhe von CHF 9'068'755.18 zur Kapitalrückzahlung mittels Forderungsverrechnung verwendet.
Durch besonderen Revisionsbericht gemäss Art. 732 Abs. 2 OR wird festgestellt, dass die Forderungen der Gläubiger trotz Herabsetzung des Aktienkapitals voll gedeckt sind.

Arnold Wehinger Kaelin & Ferrari; RA Peter B. Arnold
6300 Zug

(02930170)

Erste Veröffentlichung

1. *Firma (Name) und Sitz der Aktiengesellschaft:* **Gesys Holding AG, St. Gallen**
2. *Bisheriger Nennwert des Aktienkapitals:* CHF 1'200'000
3. *Neuer Nennwert des Aktienkapitals:* CHF 900'000
4. *Herabsetzungsbeschluss durch:* ausserordentliche Generalversammlung
5. *Datum des Beschlusses:* 08.07.2005
6. *Anmeldefrist für Forderungen:* **16.09.2005**
7. *Anmeldestelle für Forderungen:* Gesys Holding AG, Spinnereistrasse 10, 9008 St. Gallen
8. *Hinweis: Die Gläubiger können ihre Forderungen anmelden und Befriedigung oder Sicherstellung verlangen.*
9. *Bemerkungen:* Der Herabsetzungsbetrag wird zur Wertberichtigung des Wertschriftenkontos "eigene Aktien" bzw. zur Auflösung der für eigene Aktien gebildeten Reserve im Sinne von Art. 659a Abs. 2 und Art. 671a OR im Betrage von CHF 300'000.- verwendet.

Gesys Holding AG
9008 St. Gallen

(02932106)

Dritte Veröffentlichung

1. *Firma (Name) und Sitz der Aktiengesellschaft:* **Gebr. Knellwolf AG, Neukirch-Egnach TG**
2. *Bisheriger Nennwert des Aktienkapitals:* CHF 600'000
3. *Neuer Nennwert des Aktienkapitals:* CHF 100'000
4. *Herabsetzungsbeschluss durch:* ausserordentliche Generalversammlung
5. *Datum des Beschlusses:* 23.06.2005
6. *Anmeldefrist für Forderungen:* **14.09.2005**
7. *Anmeldestelle für Forderungen:* Dr. Rüsch & Partner AG, Frongartenstrasse 15, 9000 St. Gallen
8. *Hinweis: Die Gläubiger können ihre Forderungen anmelden und Befriedigung oder Sicherstellung verlangen.*
9. *Bemerkungen:* Die Herabsetzung erfolgt durch Vernichtung von 400 Namenaktien zu nominell je CHF 1'000.- sowie 1'000 Namenaktien zu nominell je CHF 100.-. Der Herabsetzungsbetrag wird verwendet zur Darlehensgutschrift auf den Aktionärskonten im Verhältnis ihrer bisherigen Anteile. Gemäss besonderem Bericht der Revisionsstelle Dr. Rüsch & Partner AG, St. Gallen, vom 10.6.2005 wird festgestellt, dass die Forderungen der Gläubiger trotz der Herabsetzung des Aktienkapitals voll gedeckt sind.

Dr. Rüsch & Partner AG
9000 St. Gallen

(02932278)

Troisième publication

1. *Raison sociale (nom) et siège de la société anonyme:* **Timbrosbop SA, Genève**
2. *Valeur nominale du capital-actions jusqu'à présent:* CHF 250'000
3. *Nouvelle valeur nominale du capital-actions:* CHF 100'000
4. *Décision de réduction par:* l'assemblée générale extraordinaire
5. *Date de la décision:* 07.07.2005
6. *Echéance de préavis des créances:* **14.09.2005**
7. *Adresse pour la déclaration des créances:* Timbroshop SA, rue de Hesse 4, 1204 Genève
8. *Indication: Les créditeurs peuvent annoncer leurs créances pour obtenir un paiement ou des sûretés.*
9. *Remarques:* Valeur nominale du capital-actions jusqu'à présent: CHF 250'000.-, libéré à concurrence de CHF 50'000.-. Nouvelle valeur nominale du capital-actions: CHF 100'000.-, libéré à concurrence de CHF 50'000.-. La réduction du capital-actions passe par la réduction de la valeur nominale des actions au porteur de CHF 1'000.- à CHF 400.- chacune.

Etude Ducret Yousfi et Rigaud, notaires
1207 Genève

(02932316)

Zweite Veröffentlichung

1. *Firma (Name) und Sitz der Aktiengesellschaft:* **Otus Finanzgesellschaft AG in Liquidation, Zug**
2. *Bisheriger Nennwert des Aktienkapitals:* CHF 8'450'000
3. *Neuer Nennwert des Aktienkapitals:* CHF 4'420'000
4. *Herabsetzungsbeschluss durch:* ordentliche Generalversammlung
5. *Datum des Beschlusses:* 06.07.2005
6. *Anmeldefrist für Forderungen:* **15.09.2005**
7. *Anmeldestelle für Forderungen:* Dr. M. Kneller c/o Thouvenin Rechtsanwälte, Klausstrasse 33, 8034 Zürich
8. *Hinweis: Die Gläubiger können ihre Forderungen anmelden und Befriedigung oder Sicherstellung verlangen.*
9. *Bemerkungen:* Die Herabsetzung erfolgt durch Reduktion des Nennwertes von bisher CHF 65.- auf neu CHF 34.- der 129'000 Namenaktien der Kategorie A und der 1'000 Namenaktien der Kategorie B. Der besondere Revisionsbericht der Treureva AG, Mühlebachstrasse 25, 8008 Zürich, vom 6. Juni 2005 bestätigt, dass die Forderungen der Gläubiger auch nach durchgeführter Kapitalherabsetzung voll gedeckt sind.

Thouvenin Rechtsanwälte
8034 Zürich

(02932338)

Sitzverlegung ins Ausland und Aufforderung an die Gläubiger

Transfert du siège social à l'étranger et appel aux créanciers
Trasferimento di sede all'estero e diffida ai creditori

Art. 163 f. IPRG – Art. 163 s. LDIP – Art. 163 s. LDIP

Troisième publication

1. *Raison sociale (nom) de la société:* **A la Borne B Sàrl**
2. *Statut juridique de la société:* Société à responsabilité limitée
3. *Siège de la société jusqu'à présent:* Mies
4. *Nouveau siège de la société:* Rome (Italie)
5. *Décision de transfert du siège par:* l'assemblée générale
6. *Date de la décision:* 01.07.2005
7. *Echéance de préavis des créances:* **15.08.2005**
8. *Adresse pour la déclaration des créances:* Florence Perroud-Ritz, chemin des Pommiers 10, 1295 Mies
9. *Indication: Il est instamment demandé aux créanciers de la société d'annoncer leurs prétentions.*

Ioanna Coveris Cerra, notaire
1000 Lausanne 6, Ouchy

(02932262)

Aufforderungen an die Gläubiger infolge Fusion

Avis aux créanciers suite à une fusion
Diffida ai creditori in seguito a una fusione

Art. 25 FusG – Art. 25 LFus – Art. 25 LFus

Deuxième publication

1. *Raison sociale (nom) et siège des sujets transférants:* **Biokit Holding SA, Fribourg**
Bolton Medical Distribution SA, Fribourg
2. *Raison sociale (nom) et siège du sujet reprenant:* **Werfen SA, Genève**
3. *Contrat de fusion du:* 15.06.2005
4. *Echéance de préavis des créances:* **15.08.2005**
5. *Adresse pour la déclaration des créances:* Me Ivan Cohen, avenue de Champel 4, 1206 Genève
6. *Indication: Les créanciers du sujet transférant (mentionné au chiffre 1) peuvent produire leurs créances et exiger des sûretés conformément à l'art.25 Lfus.*
7. *Remarques:* Fusion simplifiée, la société reprenante détenant l'ensemble des actions de la société dissoute.

Des Gouttes & Associés; Avocats au barreau de Genève
1206 Genève

(02932324)

Deuxième publication

1. *Raison sociale (nom) et siège du sujet reprenant:* **Werfen SA, Genève**
2. *Raison sociale (nom) et siège des sujets transférants:* **Biokit Holding SA, Fribourg**
Bolton Medical Distribution SA, Fribourg
3. *Contrat de fusion du:* 15.06.2005
4. *Echéance de préavis des créances:* **15.08.2005**
5. *Adresse pour la déclaration des créances:* Me Ivan Cohen, avenue de Champel 4, 1206 Genève
6. *Indication: Les créanciers du sujet reprenant (mentionné au chiffre 1) peuvent produire leurs créances et exiger des sûretés conformément à l'art.25 Lfus.*
7. *Remarques:* Fusion simplifiée, la société reprenante détenant l'ensemble des actions de la société dissoute.

Des Gouttes & Associés; Avocats au barreau de Genève
1206 Genève

(02932322)

Erste Veröffentlichung

1. *Firma (Name) und Sitz des übertragenden Rechtsträgers:* **BILLAG Card Services AG, Wangen-Brüttisellen**
2. *Firma (Name) und Sitz des übernehmenden Rechtsträgers:* **BILLAG AG, Fribourg**
3. *Fusionsvertrag vom:* 16.06.2005
4. *Anmeldefrist für Forderungen:* **27.09.2005**
5. *Anmeldestelle für Forderungen:* BILLAG AG, avenue de Tivoli, 1700 Fribourg
6. *Hinweis: Die Gläubiger des (unter Ziff. 1 aufgeführten) übertragenden Rechtsträgers können ihre Forderungen gemäss Art.25 FusG anmelden und Sicherstellung verlangen.*

Billag AG
1701 Fribourg

(02932046)

Erste Veröffentlichung

1. *Firma (Name) und Sitz des übernehmenden Rechtsträgers:* **BILLAG AG, Fribourg**
2. *Firma (Name) und Sitz des übertragenden Rechtsträgers:* **BILLAG Card Services AG, Wangen-Brüttisellen**
3. *Fusionsvertrag vom:* 16.06.2005
4. *Anmeldefrist für Forderungen:* **27.09.2005**
5. *Anmeldestelle für Forderungen:* BILLAG AG, avenue de Tivoli, 1700 Fribourg
6. *Hinweis: Die Gläubiger des (unter Ziff. 1 aufgeführten) übernehmenden Rechtsträgers können ihre Forderungen gemäss Art.25 FusG anmelden und Sicherstellung verlangen.*

Billag AG
1701 Fribourg

(02932048)

Erste Veröffentlichung

1. *Firma (Name) und Sitz des übertragenden Rechtsträgers:* **Bea Huwiler Promotion AG, Beckenried**
2. *Firma (Name) und Sitz des übernehmenden Rechtsträgers:* **Nord-Süd Baumanagement GmbH, neu Bea Huwiler Promotion GmbH, Beckenried**
3. *Fusionsvertrag vom:* 28.06.2005
4. *Publikation der Fusion:* SHAB-Nr. 129 vom 06.07.2005
5. *Anmeldefrist für Forderungen:* **06.10.2005**

6. *Anmeldestelle für Forderungen:*
Bea Huwiler Promotion GmbH, Dorfstrasse 27, 6375 Beckenried
7. *Hinweis: Die Gläubiger des (unter Ziff. 1 aufgeführten) übertragenden Rechtsträgers können ihre Forderungen gemäss Art.25 FusG anmelden und Sicherstellung verlangen.*

Advokaturbureau

Dr. Beat Zelger & Petra Zelger-Häring
6370 Stans

(02932058)

Erste Veröffentlichung

1. *Firma (Name) und Sitz des übertragenden Rechtsträgers:*
Tinafontal AG, Biel/Bienne
2. *Firma (Name) und Sitz des übernehmenden Rechtsträgers:*
Gebr. Benoit AG (heute: Benoit Metallhandel AG), Biel/Bienne
3. *Fusionsvertrag vom:* 25.06.1999
4. *Anmeldefrist für Forderungen:* **31.07.2005**
5. *Anmeldestelle für Forderungen:*
Wyssbrod + Partner Treuhand AG, Dorfstrasse 9, 2563 Ipsach
6. *Hinweis: Die Gläubiger des (unter Ziff. 1 aufgeführten) übertragenden Rechtsträgers können ihre Forderungen gemäss Art.25 FusG anmelden und Sicherstellung verlangen.*
7. *Bemerkungen:* Die Gebr. Benoit AG hat bereits per 25.6.1999 sämtliche Aktiven und Passiven der Tinafontal AG übernommen. Grund: Die Aktionäre beider Gesellschaften waren identisch. Die Firma wird nach dem 3fachen Schuldenruf gelöscht.

Wyssbrod + Partner Treuhand AG
2563 Ipsach

(02932060)

Erste Veröffentlichung

1. *Firma (Name) und Sitz des übertragenden Rechtsträgers:*
Distriforce AG, Wallisellen
2. *Firma (Name) und Sitz des übernehmenden Rechtsträgers:*
Valora AG, Muttenz
3. *Fusionsvertrag vom:* 06.06.2005
4. *Anmeldefrist für Forderungen:* **17.08.2005**
5. *Anmeldestelle für Forderungen:*
Beat Frey, c/o Valora Hölding AG, Bahnhofplatz 10, 3011 Bern
6. *Hinweis: Die Gläubiger des (unter Ziff. 1 aufgeführten) übertragenden Rechtsträgers können ihre Forderungen gemäss Art.25 FusG anmelden und Sicherstellung verlangen.*

Lemann, Walz & Partner; Advokatur und Notariat
3000 Bern 7

(02932118)

Erste Veröffentlichung

1. *Firma (Name) und Sitz des übertragenden Rechtsträgers:*
Arolav , Bern
2. *Firma (Name) und Sitz des übernehmenden Rechtsträgers:*
S.A. Financière Séchaud, Bern
3. *Fusionsvertrag vom:* 10.06.2005
4. *Anmeldefrist für Forderungen:* **17.08.2005**
5. *Anmeldestelle für Forderungen:*
Beat Frey, c/o Valora Holding AG, Bahnhofplatz 10, 3011 Bern
6. *Hinweis: Die Gläubiger des (unter Ziff. 1 aufgeführten) übertragenden Rechtsträgers können ihre Forderungen gemäss Art.25 FusG anmelden und Sicherstellung verlangen.*

Lemann, Walz & Partner; Advokatur und Notariat
3000 Bern 7

(02932120)

Erste Veröffentlichung

1. *Firma (Name) und Sitz des übertragenden Rechtsträgers:*
Frischknecht Eisenwaren und Haushalt AG, Lachen
2. *Firma (Name) und Sitz des übernehmenden Rechtsträgers:*
Arthur Weber Stahl AG, Seewen
3. *Fusionsvertrag vom:* 29.06.2005
4. *Anmeldefrist für Forderungen:* **30.09.2005**
5. *Anmeldestelle für Forderungen:*
Arthur Weber Stahl AG, Industrie Wintersried 7, 6423 Seewen
6. *Hinweis: Die Gläubiger des (unter Ziff. 1 aufgeführten) übertragenden Rechtsträgers können ihre Forderungen gemäss Art.25 FusG anmelden und Sicherstellung verlangen.*
7. *Bemerkungen:* Beschluss durch oberste Leitungsorgane der beteiligten Gesellschaften.

Arthur Weber Stahl AG
6423 Seewen

(02932122)

Erste Veröffentlichung

1. *Firma (Name) und Sitz des übertragenden Rechtsträgers:*
RB Handels und Vertriebs GmbH, Steinach
2. *Firma (Name) und Sitz des übernehmenden Rechtsträgers:*
RB Handels und Vertriebs GmbH (vormals RB Management Holding GmbH), Steinach
3. *Fusionsvertrag vom:* 21.06.2005
4. *Anmeldefrist für Forderungen:* **30.09.2005**
5. *Anmeldestelle für Forderungen:*
RB Handels und Vertriebs GmbH, Alpsteinstrasse 1, 9323 Steinach
6. *Hinweis: Die Gläubiger des (unter Ziff. 1 aufgeführten) übertragenden Rechtsträgers können ihre Forderungen gemäss Art.25 FusG anmelden und Sicherstellung verlangen.*
7. *Bemerkungen:* Erleichterte Fusion gem. Art. 23 Abs. 1 lit. a FusG (Mutter-Tochter-Fusion)

RB Handels und Vertriebs GmbH
9323 Steinach

(02932142)

Zweite Veröffentlichung

1. *Firma (Name) und Sitz des übertragenden Rechtsträgers:*
Lanz Industrietechnik AG, Wolfwil
2. *Firma (Name) und Sitz des übernehmenden Rechtsträgers:*
Styner+Bienz FormTech AG, Niederwangen bei Bern
3. *Fusionsvertrag vom:* 16.06.2005
4. *Anmeldefrist für Forderungen:* **22.09.2005**
5. *Anmeldestelle für Forderungen:*
Styner+Bienz FormTech AG, Freiburgstrasse 556, 3172 Niederwangen bei Bern
6. *Hinweis: Die Gläubiger des (unter Ziff. 1 aufgeführten) übertragenden Rechtsträgers können ihre Forderungen gemäss Art.25 FusG anmelden und Sicherstellung verlangen.*
7. *Bemerkungen:* Gemäss Fusionsvertrag vom 16. Juni 2005 sind sämtliche Aktiven und Passiven gemäss Fusionsbilanz per 31. Dezember 2004 der Lanz Industrietechnik AG rückwirkend per 1. Januar 2005 auf die Styner+Bienz FormTech AG übergegangen. Die Lanz Industrietechnik AG ist aufgelöst. Die Fusion ist am 22. Juni 2005 im Handelsregister eingetragen worden.

Notariatsbüro Baumann + Bigler
3066 Stettlen

(02932244)

Zweite Veröffentlichung

1. *Firma (Name) und Sitz des übernehmenden Rechtsträgers:*
Styner+Bienz FormTech AG, Niederwangen bei Bern
2. *Firma (Name) und Sitz des übertragenden Rechtsträgers:*
Lanz Industrietechnik AG, Wolfwil
3. *Fusionsvertrag vom:* 16.06.2005
4. *Anmeldefrist für Forderungen:* **22.09.2005**
5. *Anmeldestelle für Forderungen:*
Styner+Bienz FormTech AG, Freiburgstrasse 556, 3172 Niederwangen bei Bern
6. *Hinweis: Die Gläubiger des (unter Ziff. 1 aufgeführten) übernehmenden Rechtsträgers können ihre Forderungen gemäss Art.25 FusG anmelden und Sicherstellung verlangen.*
7. *Bemerkungen:* Gemäss Fusionsvertrag vom 16. Juni 2005 sind sämtliche Aktiven und Passiven gemäss Fusionsbilanz per 31. Dezember 2004 der Lanz Industrietechnik AG rückwirkend per 1. Januar 2005 auf die Styner+Bienz FormTech AG übergegangen. Die Lanz Industrietechnik AG ist aufgelöst. Die Fusion ist am 22. Juni 2005 im Handelsregister eingetragen worden.

Notariatsbüro Baumann + Bigler
3066 Stettlen

(02932246)

Troisième publication

1. *Raison sociale (nom) et siège du sujet transférant:*
Banque Raiffeisen de La Veveyse, Remaufens
2. *Raison sociale (nom) et siège du sujet reprenant:*
Banque Raiffeisen Moléson, Gruyères
3. *Contrat de fusion du:* 12.05.2005
4. *Echéance de préavis des créances:* **13.10.2005**
5. *Adresse pour la déclaration des créances:*
Banque Raiffeisen Moléson, Ancien Comté 33, 1635 La Tour-de-Trême
6. *Indication: Les créanciers du sujet transférant (mentionné au chiffre 1) peuvent produire leurs créances et exiger des sûretés conformément à l'art.25 Lfus.*
7. *Remarques:* Cette triple publication rectifie celles des 5, 6 et 7 juillet 2005

Etude Emmanuelle KAELIN MURITH, Notaire
1630 BULLE

(02932250)

Troisième publication

1. *Raison sociale (nom) et siège du sujet reprenant:*
Banque Raiffeisen Moléson, Gruyères
2. *Raison sociale (nom) et siège du sujet transférant:*
Banque Raiffeisen de La Veveyse, Remaufens
3. *Contrat de fusion du:* 25.04.2005
4. *Echéance de préavis des créances:* **13.10.2005**
5. *Adresse pour la déclaration des créances:*
Banque Raiffeisen Moléson, Ancien Comté 33, 1635 La Tour-de-Trême
6. *Indication: Les créanciers du sujet reprenant (mentionné au chiffre 1) peuvent produire leurs créances et exiger des sûretés conformément à l'art.25 Lfus.*

Etude Emmanuelle KAELIN MURITH, Notaire
1630 BULLE

(02932252)

Dritte Veröffentlichung

1. *Firma (Name) und Sitz des übertragenden Rechtsträgers:*
Harlequin AG, Chur
2. *Firma (Name) und Sitz des übernehmenden Rechtsträgers:*
Fela Management AG, Diessenhofen
3. *Fusionsvertrag vom:* 17.06.2005
4. *Anmeldefrist für Forderungen:* **15.08.2005**
5. *Anmeldestelle für Forderungen:*
Fela Management AG, Basadingerstrasse 18, 8253 Diessenhofen
6. *Hinweis: Die Gläubiger des (unter Ziff. 1 aufgeführten) übertragenden Rechtsträgers können ihre Forderungen gemäss Art.25 FusG anmelden und Sicherstellung verlangen.*
7. *Bemerkungen:* Aktiven und Passiven der aufgelösten und gelöschten Gesellschaft Harlequin AG sind mit Wirkung auf den 01. Januar 2005 auf die Fela Management AG übergegangen.

Fela Management AG
8253 Diessenhofen

(02932282)

Dritte Veröffentlichung

1. *Firma (Name) und Sitz des übertragenden Rechtsträgers:*
Arnet Automobil AG Bellach, Bellach
2. *Firma (Name) und Sitz des übernehmenden Rechtsträgers:*
Arnet Automobil AG Aarburg, Aarburg
3. *Fusionsvertrag vom:* 21.06.2005
4. *Anmeldefrist für Forderungen:* **17.10.2005**
5. *Anmeldestelle für Forderungen:*
Wampfler & Partner AG, Mühlebachstrasse 38, 8008 Zürich
6. *Hinweis: Die Gläubiger des (unter Ziff. 1 aufgeführten) übertragenden Rechtsträgers können ihre Forderungen gemäss Art.25 FusG anmelden und Sicherstellung verlangen.*

Wampfler + Partner AG
8008 Zürich

(02932284)

Dritte Veröffentlichung

1. *Firma (Name) und Sitz des übernehmenden Rechtsträgers:*
Arnet Automobil AG Aarburg, Aarburg
2. *Firma (Name) und Sitz des übertragenden Rechtsträgers:*
Arnet Automobil AG Bellach, Bellach
3. *Fusionsvertrag vom:* 21.06.2005
4. *Anmeldefrist für Forderungen:* **17.10.2005**
5. *Anmeldestelle für Forderungen:*
Wampfler & Partner AG, Mühlebachstrasse 38, 8008 Zürich
6. *Hinweis: Die Gläubiger des (unter Ziff. 1 aufgeführten) übernehmenden Rechtsträgers können ihre Forderungen gemäss Art.25 FusG anmelden und Sicherstellung verlangen.*

Wampfler + Partner AG
8008 Zürich

(02932286)

Dritte Veröffentlichung

1. *Firma (Name) und Sitz der übertragenden Rechtsträger:*
Gentry SA, Le Grand-Saconnex
Global Spirits AG, Zug
2. *Firma (Name) und Sitz des übernehmenden Rechtsträgers:*
The Nuance Group AG, Opfikon
3. *Fusionsvertrag vom:* 03.06.2005
4. *Anmeldefrist für Forderungen:* **05.10.2005**
5. *Anmeldestelle für Forderungen:*
The Nuance Group AG, Unterrietstrasse 2a, 8152 Glattbrugg
6. *Hinweis: Die Gläubiger des (unter Ziff. 1 aufgeführten) übertragenden Rechtsträgers können ihre Forderungen gemäss Art.25 FusG anmelden und Sicherstellung verlangen.*
7. *Bemerkungen:* Erleichterte Fusion mit sofortiger Löschung des übertragenden Rechtsträgers. Die Fusion erfolgte rückwirkend auf den 01.01.2005.

The Nuance Group AG
8152 Glattbrugg

(02932288)

Dritte Veröffentlichung

1. *Firma (Name) und Sitz des übernehmenden Rechtsträgers:*
The Nuance Group AG, Opfikon
2. *Firma (Name) und Sitz der übertragenden Rechtsträger:*
Gentry SA, Le Grand-Saconnex
Global Spirits AG, Zug
3. *Fusionsvertrag vom:* 03.06.2005
4. *Anmeldefrist für Forderungen:* **05.10.2005**
5. *Anmeldestelle für Forderungen:*
The Nuance Group AG, Unterrietstrasse 2a, 8152 Glattbrugg
6. *Hinweis: Die Gläubiger des (unter Ziff. 1 aufgeführten) übernehmenden Rechtsträgers können ihre Forderungen gemäss Art.25 FusG anmelden und Sicherstellung verlangen.*
7. *Bemerkungen:* Erleichterte Fusion mit sofortiger Löschung des übertragenden Rechtsträgers. Die Fusion erfolgte rückwirkend auf den 01.01.2005.

The Nuance Group AG
8152 Glattbrugg

(02932290)

Dritte Veröffentlichung

1. *Firma (Name) und Sitz des übertragenden Rechtsträgers:*
Pacsol AG, Zug
2. *Firma (Name) und Sitz des übernehmenden Rechtsträgers:*
Virga Holding AG (nun: Pacsol AG), Zürich
3. *Fusionsvertrag vom:* 14.06.2005
4. *Publikation der Fusion:*
SHAB-Nr. 127 vom 04.07.2005, Seite 24
5. *Anmeldefrist für Forderungen:* **14.10.2005**
6. *Anmeldestelle für Forderungen:*
Pacsol AG, c/o Altorfer Duss & Beilstein AG, Postfach, 8034 Zürich
7. *Hinweis: Die Gläubiger des (unter Ziff. 1 aufgeführten) übertragenden Rechtsträgers können ihre Forderungen gemäss Art.25 FusG anmelden und Sicherstellung verlangen.*
8. *Bemerkungen:* Die Fusion ist rückwirkend per 1.1.2005 erfolgt.

Altorfer Duss & Beilstein AG
8034 Zürich

(02932292)

Dritte Veröffentlichung

1. *Firma (Name) und Sitz des übernehmenden Rechtsträgers:*
Virga Holding AG (nun: Pacsol AG), Zürich
2. *Firma (Name) und Sitz des übertragenden Rechtsträgers:*
Pacsol AG, Zug
3. *Fusionsvertrag vom:* 14.06.2005
4. *Publikation der Fusion:*
SHAB-Nr. 127 vom 04.07.2005, Seite 24
5. *Anmeldefrist für Forderungen:* **14.10.2005**
6. *Anmeldestelle für Forderungen:*
Pacsol AG, c/o Altorfer Duss & Beilstein AG, Postfach, 8034 Zürich
7. *Hinweis: Die Gläubiger des (unter Ziff. 1 aufgeführten) übernehmenden Rechtsträgers können ihre Forderungen gemäss Art.25 FusG anmelden und Sicherstellung verlangen.*
8. *Bemerkungen:* Die Fusion ist rückwirkend per 1.1.2005 erfolgt.

Altorfer Duss & Beilstein AG, 8034 Zürich

(02932294)

Dritte Veröffentlichung

1. *Firma (Name) und Sitz des übertragenden Rechtsträgers:*
SHC Schmid-Holzenergie-Contracting AG, Eschlikon TG
2. *Firma (Name) und Sitz des übernehmenden Rechtsträgers:*
Schmid AG, Holzfeuerungen, Eschlikon TG
3. *Fusionsvertrag vom:* 28.06.2005
4. *Anmeldefrist für Forderungen:* **29.09.2005**
5. *Anmeldestelle für Forderungen:*
Schmid AG, Holzfeuerungen, Hörnlistrasse 12, 8360 Eschlikon TG
6. *Hinweis: Die Gläubiger des (unter Ziff. 1 aufgeführten) übertragenden Rechtsträgers können ihre Forderungen gemäss Art.25 FusG anmelden und Sicherstellung verlangen.*
7. *Bemerkungen:* Gemäss Fusionsvertrag vom 28.06.2005 und Fusionsbilanz per 31.12.2004 wurden auf dem Wege der Universalsukzession per 1.1.2005 sämtliche Aktiven und Passiven der SHC Schmid-Holzenergie-Contracting AG, übernommen. Die Fusion wurde mit Handelsregistereintragung vom 29.6.2005 rechtswirksam. Gleichzeitig wurde die SHC Schmid-Holzenergie-Contracting AG im Handelsregister gelöscht.

Anstatt einer Sicherstellung können die Forderungen auch erfüllt werden, sofern die anderen Gläubiger dadurch nicht geschädigt werden.

Ernst & Young AG
9001 St. Gallen

(02932296)

Dritte Veröffentlichung

1. *Firma (Name) und Sitz des übernehmenden Rechtsträgers:*
Schmid AG, Holzfeuerungen, Eschlikon TG
2. *Firma (Name) und Sitz des übertragenden Rechtsträgers:*
SHC Schmid-Holzenergie-Contracting AG, Eschlikon TG
3. *Fusionsvertrag vom:* 28.06.2005
4. *Anmeldefrist für Forderungen:* **29.09.2005**
5. *Anmeldestelle für Forderungen:*
Schmid AG, Holzfeuerungen, Hörnlistrasse 12, 8360 Eschlikon TG
6. *Hinweis: Die Gläubiger des (unter Ziff. 1 aufgeführten) übernehmenden Rechtsträgers können ihre Forderungen gemäss Art.25 FusG anmelden und Sicherstellung verlangen.*
7. *Bemerkungen:* Gemäss Fusionsvertrag vom 28.06.2005 und Fusionsbilanz per 31.12.2004 wurden auf dem Wege der Universalsukzession per 1.1.2005 sämtliche Aktiven und Passiven der SHC Schmid-Holzenergie-Contracting AG, übernommen. Die Fusion wurde mit Handelsregistereintragung vom 29.6.2005 rechtswirksam. Gleichzeitig wurde die SHC Schmid-Holzenergie-Contracting AG im Handelsregister gelöscht.
Anstatt einer Sicherstellung können die Forderungen auch erfüllt werden, sofern die anderen Gläubiger dadurch nicht geschädigt werden.

Ernst & Young AG
9001 St. Gallen

(02932298)

Dritte Veröffentlichung

1. *Firma (Name) und Sitz des übertragenden Rechtsträgers:*
Otto Männer Präzisionsformenbau AG, Au SG
2. *Firma (Name) und Sitz des übernehmenden Rechtsträgers:*
Otto Männer Holding AG, Au SG
3. *Fusionsvertrag vom:* 17.06.2005
4. *Anmeldefrist für Forderungen:* **27.09.2005**
5. *Anmeldestelle für Forderungen:*
Otto Männer Präzisionsformenbau AG, Feldstrasse, 9434 Au SG
6. *Hinweis: Die Gläubiger des (unter Ziff. 1 aufgeführten) übertragenden Rechtsträgers können ihre Forderungen gemäss Art.25 FusG anmelden und Sicherstellung verlangen.*
7. *Bemerkungen:* Gemäss Fusionsvertrag vom 17.06.2005 und Fusionsbilanz per 31.12.2004 wurden auf dem Wege der Universalsukzession per 1.1.2005 sämtliche Aktiven und Passiven der Otto Männer Präzisionsformenbau AG, übernommen. Die Fusion wurde mit Handelsregistereintragung vom 27.6.2005 rechtswirksam. Gleichzeitig wurde die Otto Männer Präzisionsformenbau AG im Handelsregister gelöscht.
Anstatt einer Sicherstellung können die Forderungen auch erfüllt werden, sofern die anderen Gläubiger dadurch nicht geschädigt werden

Ernst & Young AG
9001 St. Gallen

(02932300)

Dritte Veröffentlichung

1. *Firma (Name) und Sitz des übernehmenden Rechtsträgers:*
Otto Männer Holding AG, Au SG
2. *Firma (Name) und Sitz des übertragenden Rechtsträgers:*
Otto Männer Präzisionsformenbau AG, Au SG
3. *Fusionsvertrag vom:* 17.06.2005
4. *Anmeldefrist für Forderungen:* **27.09.2005**
5. *Anmeldestelle für Forderungen:*
Otto Männer Präzisionsformenbau AG, Feldstrasse, 9434 Au SG
6. *Hinweis: Die Gläubiger des (unter Ziff. 1 aufgeführten) übernehmenden Rechtsträgers können ihre Forderungen gemäss Art.25 FusG anmelden und Sicherstellung verlangen.*
7. *Bemerkungen:* Gemäss Fusionsvertrag vom 17.06.2005 und Fusionsbilanz per 31.12.2004 wurden auf dem Wege der Universalsukzession per 1.1.2005 sämtliche Aktiven und Passiven der Otto Männer Präzisionsformenbau AG, übernommen. Die Fusion wurde mit Handelsregistereintragung vom 27.6.2005 rechtswirksam. Gleichzeitig wurde die Otto Männer Präzisionsformenbau AG im Handelsregister gelöscht.
Anstatt einer Sicherstellung können die Forderungen auch erfüllt werden, sofern die anderen Gläubiger dadurch nicht geschädigt werden

Ernst & Young AG
9001 St. Gallen

(02932302)

Dritte Veröffentlichung

1. *Firma (Name) und Sitz der übertragenden Rechtsträger:*
STONEFINANCE AG, Steinach SG
EPD European Pharma Distribution AG, Steinach SG
2. *Firma (Name) und Sitz des übernehmenden Rechtsträgers:*
EFFECTUM EQUITY CAPITAL AG, Steinach SG
3. *Fusionsvertrag vom:* 20.06.2005
4. *Anmeldefrist für Forderungen:* **28.09.2005**
5. *Anmeldestelle für Forderungen:*
EFFECTUM EQUITY CAPITAL AG, Schulstrasse 6, 9323 Steinach
6. *Hinweis: Die Gläubiger des (unter Ziff. 1 aufgeführten) übertragenden Rechtsträgers können ihre Forderungen gemäss Art.25 FusG anmelden und Sicherstellung verlangen.*
7. *Bemerkungen:* Gemäss Fusionsvertrag vom 20.06.2005 und Fusionsbilanz per 31.12.2004 wurden auf dem Wege der Universalsukzession per 1.1.2005 sämtliche Aktiven und Passiven der STONEFINANCE AG, sowie der EPD European Pharma Distribution AG übernommen. Die Fusion wurde mit Handelsregistereintragung vom 28.6.2005 rechtswirksam. Gleichzeitig wurde die STONEFINANCE AG und die EPD European Pharma Distribution AG im Handelsregister gelöscht.
Anstatt einer Sicherstellung können die Forderungen auch erfüllt werden, sofern die anderen Gläubiger dadurch nicht geschädigt werden

Ernst & Young AG
9001 St. Gallen

(02932304)

Dritte Veröffentlichung

1. *Firma (Name) und Sitz des übernehmenden Rechtsträgers:*
EFFECTUM EQUITY CAPITAL AG, Steinach SG
2. *Firma (Name) und Sitz der übertragenden Rechtsträger:*
STONEFINANCE AG, Steinach SG
EPD European Pharma Distribution AG, Steinach SG
3. *Fusionsvertrag vom:* 20.06.2005
4. *Anmeldefrist für Forderungen:* **28.09.2005**
5. *Anmeldestelle für Forderungen:*
EFFECTUM EQUITY CAPITAL AG, Schulstrasse 6, 9323 Steinach
6. *Hinweis: Die Gläubiger des (unter Ziff. 1 aufgeführten) übernehmenden Rechtsträgers können ihre Forderungen gemäss Art.25 FusG anmelden und Sicherstellung verlangen.*
7. *Bemerkungen:* Gemäss Fusionsvertrag vom 20.06.2005 und Fusionsbilanz per 31.12.2004 wurden auf dem Wege der Universalsukzession per 1.1.2005 sämtliche Aktiven und Passiven der STONEFINANCE AG, sowie der EPD European Pharma Distribution AG übernommen. Die Fusion wurde mit Handelsregistereintragung vom 28.6.2005 rechtswirksam. Gleichzeitig wurde die STONEFINANCE AG und die EPD European Pharma Distribution AG im Handelsregister gelöscht.
Anstatt einer Sicherstellung können die Forderungen auch erfüllt werden, sofern die anderen Gläubiger dadurch nicht geschädigt werden

Ernst & Young AG
9001 St. Gallen

(02932306)

Dritte Veröffentlichung

1. *Firma (Name) und Sitz des übertragenden Rechtsträgers:*
CHC Cardiovascular Health Care, Kreuzlingen TG
2. *Firma (Name) und Sitz des übernehmenden Rechtsträgers:*
CHC Holding AG, Kreuzlingen TG
3. *Fusionsvertrag vom:* 24.05.2005
4. *Anmeldefrist für Forderungen:* **22.09.2005**
5. *Anmeldestelle für Forderungen:*
CHC Holding AG, Weinbergstrasse 1, 8280 Kreuzlingen
6. *Hinweis: Die Gläubiger des (unter Ziff. 1 aufgeführten) übertragenden Rechtsträgers können ihre Forderungen gemäss Art.25 FusG anmelden und Sicherstellung verlangen.*
7. *Bemerkungen:* Gemäss Fusionsvertrag vom 24.05.2005 und Fusionsbilanz per 31.12.2004 wurden auf dem Wege der Universalsukzession per 1.1.2005 sämtliche Aktiven und Passiven der CHC Cardiovascular Health Care, übernommen. Die Fusion wurde mit Handelsregistereintragung vom 22.6.2005 rechtswirksam. Gleichzeitig wurde die CHC Cardiovascular Health Care im Handelsregister gelöscht.
Anstatt einer Sicherstellung können die Forderungen auch erfüllt werden, sofern die anderen Gläubiger dadurch nicht geschädigt werden

Ernst & Young AG
9001 St. Gallen

(02932308)

Dritte Veröffentlichung

1. *Firma (Name) und Sitz des übernehmenden Rechtsträgers:*
CHC Holding AG, Kreuzlingen TG
2. *Firma (Name) und Sitz des übertragenden Rechtsträgers:*
CHC Cardiovascular Health Care, Kreuzlingen TG
3. *Fusionsvertrag vom:* 24.05.2005
4. *Anmeldefrist für Forderungen:* **22.09.2005**
5. *Anmeldestelle für Forderungen:*
CHC Holding AG, Weinbergstrasse 1, 8280 Kreuzlingen
6. *Hinweis: Die Gläubiger des (unter Ziff. 1 aufgeführten) übernehmenden Rechtsträgers können ihre Forderungen gemäss Art.25 FusG anmelden und Sicherstellung verlangen.*
7. *Bemerkungen:* Gemäss Fusionsvertrag vom 24.05.2005 und Fusionsbilanz per 31.12.2004 wurden auf dem Wege der Universalsukzession per 1.1.2005 sämtliche Aktiven und Passiven der CHC Cardiovascular Health Care, übernommen. Die Fusion wurde mit Handelsregistereintragung vom 22.6.2005 rechtswirksam. Gleichzeitig wurde die CHC Cardiovascular Health Care im Handelsregister gelöscht.
Anstatt einer Sicherstellung können die Forderungen auch erfüllt werden, sofern die anderen Gläubiger dadurch nicht geschädigt werden

Ernst & Young AG
9001 St. Gallen

(02932310)

Dritte Veröffentlichung

1. *Firma (Name) und Sitz des übertragenden Rechtsträgers:*
ISI Finanz AG, Steinach SG
2. *Firma (Name) und Sitz des übernehmenden Rechtsträgers:*
H 10 FL AG, Steinach SG
3. *Fusionsvertrag vom:* 20.06.2005
4. *Anmeldefrist für Forderungen:* **28.09.2005**
5. *Anmeldestelle für Forderungen:*
H 10 FL AG, Schulstrasse 6, 9323 Steinach
6. *Hinweis: Die Gläubiger des (unter Ziff. 1 aufgeführten) übertragenden Rechtsträgers können ihre Forderungen gemäss Art.25 FusG anmelden und Sicherstellung verlangen.*
7. *Bemerkungen:* Gemäss Fusionsvertrag vom 20.06.2005 und Fusionsbilanz per 31.12.2004 wurden auf dem Wege der Universalsukzession per 1.1.2005 sämtliche Aktiven und Passiven der ISI Finanz AG, übernommen. Die Fusion wurde mit Handelsregistereintragung vom 28.6.2005 rechtswirksam. Gleichzeitig wurde die ISI Finanz AG im Handelsregister gelöscht.
Anstatt einer Sicherstellung können die Forderungen auch erfüllt werden, sofern die anderen Gläubiger dadurch nicht geschädigt werden

Ernst & Young AG
9001 St. Gallen

(02932312)

Dritte Veröffentlichung

1. *Firma (Name) und Sitz des übernehmenden Rechtsträgers:*
H 10 FL AG, Steinach SG
2. *Firma (Name) und Sitz des übertragenden Rechtsträgers:*
ISI Finanz AG, Steinach SG
3. *Fusionsvertrag vom:* 20.06.2005
4. *Anmeldefrist für Forderungen:* **28.09.2005**
5. *Anmeldestelle für Forderungen:*
H 10 FL AG, Schulstrasse 6, 9323 Steinach
6. *Hinweis: Die Gläubiger des (unter Ziff. 1 aufgeführten) übernehmenden Rechtsträgers können ihre Forderungen gemäss Art.25 FusG anmelden und Sicherstellung verlangen.*
7. *Bemerkungen:* Gemäss Fusionsvertrag vom 20.06.2005 und Fusionsbilanz per 31.12.2004 wurden auf dem Wege der Universalsukzession per 1.1.2005 sämtliche Aktiven und Passiven der ISI Finanz AG, übernommen. Die Fusion wurde mit Handelsregistereintragung vom 28.6.2005 rechtswirksam. Gleichzeitig wurde die ISI Finanz AG im Handelsregister gelöscht.
Anstatt einer Sicherstellung können die Forderungen auch erfüllt werden, sofern die anderen Gläubiger dadurch nicht geschädigt werden

Ernst & Young AG
9001 St. Gallen

(02932314)

Zweite Veröffentlichung

1. *Firma (Name) und Sitz des übertragenden Rechtsträgers:*
Theodor Nagel Basel GmbH, Basel
2. *Firma (Name) und Sitz des übernehmenden Rechtsträgers:*
Theodor Nagel Basel GmbH (bisher HPI Holding GmbH), Basel
3. *Fusionsvertrag vom:* 22.06.2005
4. *Publikation der Fusion:*
SHAB-Nr. 128 vom 05.07.2005, Seite 8
5. *Anmeldefrist für Forderungen:* **01.10.2005**
6. *Anmeldestelle für Forderungen:*
Theodor Nagel Basel GmbH, Grellingerstrasse 9, 4020 Basel
7. *Hinweis: Die Gläubiger des (unter Ziff. 1 aufgeführten) übertragenden Rechtsträgers können ihre Forderungen gemäss Art.25 FusG anmelden und Sicherstellung verlangen.*
8. *Bemerkungen:* Die übernehmende Gesellschaft übernimmt sämtliche Aktiven und Passiven des übertragenden Rechtsträgers.

Fromer, Schultheiss & Staehelin
4002 Basel

(02932340)

Zweite Veröffentlichung

1. *Firma (Name) und Sitz des übernehmenden Rechtsträgers:*
Theodor Nagel Basel GmbH (bisher HPI Holding GmbH), Basel
2. *Firma (Name) und Sitz des übertragenden Rechtsträgers:*
Theodor Nagel Basel GmbH, Basel
3. *Fusionsvertrag vom:* 22.06.2005
4. *Publikation der Fusion:*
SHAB-Nr. 128 vom 05.07.2005, Seite 8
5. *Anmeldefrist für Forderungen:* **01.10.2005**
6. *Anmeldestelle für Forderungen:*
Theodor Nagel Basel GmbH, Grellingerstrasse 9, 4020 Basel
7. *Hinweis: Die Gläubiger des (unter Ziff. 1 aufgeführten) übernehmenden Rechtsträgers können ihre Forderungen gemäss Art.25 FusG anmelden und Sicherstellung verlangen.*
8. *Bemerkungen:* Die übernehmende Gesellschaft übernimmt sämtliche Aktiven und Passiven des übertragenden Rechtsträgers.

Fromer, Schultheiss & Staehelin
4002 Basel

(02932342)

Zweite Veröffentlichung

1. *Firma (Name) und Sitz des übertragenden Rechtsträgers:*
ELAN FLORIAN WEBER AG, Menziken
2. *Firma (Name) und Sitz des übernehmenden Rechtsträgers:*
CW AG (neuer Firmenname: ELAN FLORIAN WEBER AG), Menziken
3. *Fusionsvertrag vom:* 28.06.2005
4. *Anmeldefrist für Forderungen:* **15.08.2005**
5. *Anmeldestelle für Forderungen:*
CW AG, Badstrasse 5, 5737 Menziken
6. *Hinweis: Die Gläubiger des (unter Ziff. 1 aufgeführten) übertragenden Rechtsträgers können ihre Forderungen gemäss Art.25 FusG anmelden und Sicherstellung verlangen.*
7. *Bemerkungen:* Die Fusion ist rückwirkend auf den 1. Januar 2005 erfolgt. Aktiven und Passiven gehen durch Universalsukzession auf die CW AG (ELAN FLORIAN WEBER AG), Menziken, über.

François Clerc, Etude de notaire
1701 Fribourg

(02932350)

Aufforderungen an die Gläubiger infolge Spaltung
Avis aux créanciers suite à une scission
Diffida ai creditori in seguito a una scissione

Art. 45 FusG – Art. 45 LFus – Art. 45 LFus

Seconda pubblicazione

1. *Ditta / nome e sede della società trasferente:*
Caffè Chicco d'Oro di Eredi Rino Valsangiacomo SA (ora SIOBI SA), Balerna
2. *Ditta / nome e sede della società assuntrice*
Caffè Chicco d'Oro di Eredi Rino Valsangiacomo SA, Balerna
3. *Contratto di scissione risp. progetto di scissione del:* 24.06.2005
4. *Termine per annunciare i crediti:* **15.09.2005**
5. *Servizio a cui annunciare i crediti:*
Caffè Chicco d'Oro di Eredi Rino Valsangiacomo SA, via Motta 2, 6828 Balerna
6. *Avvertenza: I creditori della società trasferente possono notificare i loro crediti secondo l'art. 45 LFus ed esigere la costituzione di una garanzia.*

Grassi-Quadranti, studio legale notarile
6830 Chiasso 1

(02932356)

Das Magazin für Wirtschaftspolitik
Die Volkswirtschaft
Erweitert den Blickwinkel.

- **Scharfblick:** Das aktuelle Monatsthema mit Expertenberichten aus Wirtschaft, Politik und Wissenschaft
- **Ausblick:** Die wirtschaftspolitische Agenda – von der Vernehmlassung bis zur Volksabstimmung
- **Weitblick:** Aussenwirtschaftsbericht des Bundesrates
- **Durchblick:** 4x im Jahr die Konjunkturtendenzen
- **Rückblick:** Zahlungsbilanz der Schweiz

Coupon faxen an 071 272 75 86
Bestellung per E-Mail: dievolkswirtschaftabo@zollikofer.ch

☒ Wirtschaft interessiert mich!
☐ Gerne profitiere ich vom Angebot, «Die Volkswirtschaft» 3x für nur CHF 30.– im Briefkasten zu haben.
☐ Ich bestelle gleich ein Jahresabo und erhalte «Die Volkswirtschaft» 10 x im Jahr für CHF 149.–
(Ausland CHF 169.–, Studierende CHF 69.–)

Name
Vorname
Strasse
PLZ/Ort

V050028

Abhanden gekommene Werttitel
Titres disparus
Titoli smarriti

Aufruf
Sommation
Diffida

Art. 983 und 984 OR
Art. 983 et 984 CO
Art. 983 e 984 CO

Première publication

Le titre mentionné ci-après a disparu. Sommation est faite au détenteur inconnu de le produire à l'autorité judiciaire soussignée jusqu'à l'échéance impartie, sous peine d'en voir prononcer l'annulation.

1. *Titre:* **obligation de caisse au porteur**
2. *Au nom de:* d'un montant de durée du 01.04.1998 01.04.2005, avec coupon échu au 01.04.2005
3. *N° du titre:* No 3119 de la Banque Raiffeisen d'Yverdon-les-Bains
4. *Solde/Valeur:* CHF 10'000
5. *Expiration de l'échéance:* 08.01.2006
6. *Remarques:* JN05.017210

Tribunal d'arrondissement de la Broye et du Nord vaudois
1400 Yverdon-les-Bains

(00118977)

Première publication

Le titre mentionné ci-après a disparu. Sommation est faite au détenteur inconnu de le produire à l'autorité judiciaire soussignée jusqu'à l'échéance impartie, sous peine d'en voir prononcer l'annulation.

1. *Titre:* **cédule hypothécaire au porteur**
2. *Au nom de:* Claude Rapin
3. *Grevant:* en 1er rang la parcelle No 20 de la commune de Corcelles-près-Payerne, intérêt maximum 2,5 %
4. *N° du titre:* RF Avenches-Payerne 88'203 1D.2003/000575
5. *Solde/Valeur:* CHF 36'000
6. *Délivré le:* 27.07.1967
7. *Expiration de l'échéance:* 28.08.2006
8. *Remarques:* JN05.016912

Tribunal d'arrondissement de la Broye et du Nord vaudois
1400 Yverdon-les-Bains

(00118991)

Erste Veröffentlichung

Das nachfolgend aufgeführte Wertpapier wird vermisst. Der unbekannte Inhaber wird hiermit aufgefordert, den erwähnten Titel innert der angegebenen Auskündungsfrist dem unterzeichneten Richteramt vorzulegen, ansonsten dieser kraftlos erklärt wird.

1. *Titel:* **Kassenobligation**
2. *Lautend auf:* Berner Kantonalbank, 3%, inkl. Coupons per 04.09.2002/04.09.2003/04.09.2004, Endverfall 04.09.2004
3. *Nr. des Titels:* 2.120.603.75
4. *Saldo/Wert:* CHF 20'000.00
5. *Ausgestellt am:* 04.09.2001
6. *Auskündungsfrist:* 14.01.2006
7. *Bemerkungen:* Z 05 3816

Gerichtskreis VIII Bern-Laupen; Zivilabteilung
3011 Bern

(00120253)

Dritte Veröffentlichung

Das nachfolgend aufgeführte Wertpapier wird vermisst. Der unbekannte Inhaber wird hiermit aufgefordert, den erwähnten Titel innert der angegebenen Auskündungsfrist dem unterzeichneten Richteramt vorzulegen, ansonsten dieser kraftlos erklärt wird.

1. *Titel:* **Namenaktien**
2. *Lautend auf:* 32 Namenaktien Nr. 8141-8145, 8146-8150, 8151-8155, 8156-8160, 8161-8165, 8166-8170, 8638 und 8639 der AG Buchdruckerei Wetzikon und Rüti/Druckerei Wetzikon AG im Eigentum von Henri Egli, Thalegg, 8496 Steg.
3. *Nr. des Titels:* -
4. *Saldo/Wert:* CHF -
5. *Auskündungsfrist:* 30.09.2005
6. *Bemerkungen:* E0050002/K11

Bezirksgericht Hinwil
8340 Hinwil

(02880360)

Seconda pubblicazione

Il titolo riportato qui di seguito è scomparso. L'ignoto titolare è invitato a presentare il citato titolo entro il termine di scadenza indicato al sottoscritto ufficio del giudice, altrimenti si dichiarerà l'inefficacia dello stesso.

1. *Titolo:* **ipoteca al portatore**
2. *gravante su:* il mappale n. 828 RFD di Morcote, in I. rango, interessi al 5%
3. *No. del titolo:* DG 1447
4. *Saldo / Valore:* CHF 50'000
5. *rilasciato il:* 19.02.1960
6. *Termine per la pubblicazione:* 22.06.2006
7. *Osservazioni:* CN.2005.631

Pretura di Lugano-Sezione 5
6901 Lugano

(02897276)

Seconda pubblicazione

Il titolo riportato qui di seguito è scomparso. L'ignoto titolare è invitato a presentare il citato titolo entro il termine di scadenza indicato al sottoscritto ufficio del giudice, altrimenti si dichiarerà l'inefficacia dello stesso.

1. *Titolo:* **cartella ipotecaria al portatore**
2. *gravante su:* la part. n. 254 RFD di Lugano-Pregassona, in 2. rango
3. *No. del titolo:* DG 15493
4. *Saldo / Valore:* CHF 40'000
5. *rilasciato il:* 25.07.1969
6. *Termine per la pubblicazione:* 22.06.2006
7. *Osservazioni:* CN.2005.630

Pretura di Lugano-Sezione 5
6901 Lugano

(02897278)

Zweite Veröffentlichung

Das nachfolgend aufgeführte Wertpapier wird vermisst. Der unbekannte Inhaber wird hiermit aufgefordert, den erwähnten Titel innert der angegebenen Auskündungsfrist dem unterzeichneten Richteramt vorzulegen, ansonsten dieser kraftlos erklärt wird.

1. *Titel:* **Inhaberschuldbrief**
2. *Lautend auf:* Metallwalzwerk AG Menziken
3. *Lastend auf:* GB Meisterschwanden Nr. 1751 (vormals Nr. 1581) im 1. Rang
4. *Nr. des Titels:* -
5. *Saldo/Wert:* CHF 560'000
6. *Ausgestellt am:* 01.02.1984
7. *Auskündungsfrist:* 04.07.2006
8. *Bemerkungen:* su.2005.50457

Bezirksgericht Lenzburg
5600 Lenzburg

(02915994)

Zweite Veröffentlichung

Das nachfolgend aufgeführte Wertpapier wird vermisst. Der unbekannte Inhaber wird hiermit aufgefordert, den erwähnten Titel innert der angegebenen Auskündungsfrist dem unterzeichneten Richteramt vorzulegen, ansonsten dieser kraftlos erklärt wird.

1. *Titel:* **Inhaberschuldbrief**
2. *Lautend auf:* Metallwalzwerk AG Menziken
3. *Lastend auf:* GB Meisterschwanden Nr. 1751 (vormals Nr. 1581), im 2. Rang mit Nachrückungsrecht
4. *Nr. des Titels:* -
5. *Saldo/Wert:* CHF 150'000
6. *Ausgestellt am:* 11.06.1990
7. *Auskündungsfrist:* 04.07.2006
8. *Bemerkungen:* su.2005.50457

Bezirksgericht Lenzburg
5600 Lenzburg

(02915996)

Zweite Veröffentlichung

Das nachfolgend aufgeführte Wertpapier wird vermisst. Der unbekannte Inhaber wird hiermit aufgefordert, den erwähnten Titel innert der angegebenen Auskündungsfrist dem unterzeichneten Richteramt vorzulegen, ansonsten dieser kraftlos erklärt wird.

1. *Titel:* **Sparheft**
2. *Lautend auf:* Spar + Leihkasse Steffisburg
3. *Nr. des Titels:* 42 2.115.491.00
4. *Saldo/Wert:* CHF 56'000
5. *Auskündungsfrist:* 12.01.2006
6. *Bemerkungen:* Z 05 1126

Gerichtskreis X Thun
3600 Thun

(02930160)

Dritte Veröffentlichung

Das nachfolgend aufgeführte Wertpapier wird vermisst. Der unbekannte Inhaber wird hiermit aufgefordert, den erwähnten Titel innert der angegebenen Auskündungsfrist dem unterzeichneten Richteramt vorzulegen, ansonsten dieser kraftlos erklärt wird.

1. *Titel:* **Schuldbrief**
2. *Lastend auf:* Pieterlen-Gbbl. Nrn. 10525 und 510 im 1. Rang
3. *Nr. des Titels:* I/4172
4. *Saldo/Wert:* CHF 10'000
5. *Ausgestellt am:* 20.02.1936
6. *Auskündungsfrist:* 08.07.2006
7. *Bemerkungen:* Z 05 857

Gerichtskreis III Aarberg-Büren-Erlach
3270 Aarberg

(02930180)

Troisième publication

Le titre mentionné ci-après a disparu. Sommation est faite au détenteur inconnu de le produire à l'autorité judiciaire soussignée jusqu'à l'échéance impartie, sous peine d'en voir prononcer l'annulation.

1. *Titre:* **Cédule hypothécaire au porteur**
2. *Grevant:* les immeubles feuillets nos 1368, 1376 et 1392 du ban de Courtételle, propriété de Louis Schaller et consorts, taux 7%, 2ème rang, inscrite le 24 janvier 1951, à P.J. IIg/7741
3. *N° du titre:* -
4. *Solde/Valeur:* CHF 9'000.00
5. *Expiration de l'échéance:* 12.07.2006
6. *Remarques:* CIV/1012/2005 - pg/mf

Tribunal de première instance de Porrentruy, Juge civil
2900 Porrentruy 2

(02932254)

Prima pubblicazione

Il titolo riportato qui di seguito è scomparso. L'ignoto titolare è invitato a presentare il citato titolo entro il termine di scadenza indicato al sottoscritto ufficio del giudice, altrimenti si dichiarerà l'inefficacia dello stesso.

1. *Titolo:* **Ipoteca al portatore di nominali**
2. *gravante su:* 1. grado la part. n. 424 RF di Aranno
3. *No. del titolo:* DG 3723
4. *Saldo / Valore:* CHF 80'000.--
5. *rilasciato il:* 20.08.1976
6. *Termine per la pubblicazione:* 14.07.2006
7. *Osservazioni:* CN.2005.706

Pretura di Lugano-Sezione 5
6901 Lugano

(02933904)

Erste Veröffentlichung

Das nachfolgend aufgeführte Wertpapier wird vermisst. Der unbekannte Inhaber wird hiermit aufgefordert, den erwähnten Titel innert der angegebenen Auskündungsfrist dem unterzeichneten Richteramt vorzulegen, ansonsten dieser kraftlos erklärt wird.

1. *Titel:* **2 Namenschuldbriefe**
2. *Lastend auf:*
   a) Gesamtpfandrecht je im II. Rang auf Thun-Gbbl. Nrn. 272 und 398 bis 401, CHF 20'000.--, 6%, vom 30.11.1932, Beleg II/3868
   b) Gesamtpfandrecht im III. Rang auf Thun-Gbbl. Nr. 272 und je im IV. Rang auf Thun-Gbbl. Nrn. 398 bis 401, CHF 10'000.--, 6%, vom 30.11.1932, Beleg II/3869
3. *Nr. des Titels:* -
4. *Saldo/Wert:* CHF -
5. *Auskündungsfrist:* 14.07.2006
6. *Bemerkungen:* Z 05 1074 KAS

Gerichtskreis X Thun
3601 Thun

(02933926)

Erste Veröffentlichung

Das nachfolgend aufgeführte Wertpapier wird vermisst. Der unbekannte Inhaber wird hiermit aufgefordert, den erwähnten Titel innert der angegebenen Auskündungsfrist dem unterzeichneten Richteramt vorzulegen, ansonsten dieser kraftlos erklärt wird.

1. *Titel:* **Schuldbrief**
2. *Lastend auf:* Köniz-Gbbl. Nr. 5534, 8%, lastend im 4. Rang, lautend gemäss Grundbuch zu gunsten Hostettler Theodor
3. *Nr. des Titels:* Beleg 1978/7619/0
4. *Saldo/Wert:* CHF 10'000.--
5. *Ausgestellt am:* 04.09.1978
6. *Auskündungsfrist:* 14.07.2006
7. *Bemerkungen:* Z 05 3636 GRR

Gerichtskreis VIII Bern-Laupen, Zivilabteilung
3011 Bern

(02933946)

Erste Veröffentlichung

Das nachfolgend aufgeführte Wertpapier wird vermisst. Der unbekannte Inhaber wird hiermit aufgefordert, den erwähnten Titel innert der angegebenen Auskündungsfrist dem unterzeichneten Richteramt vorzulegen, ansonsten dieser kraftlos erklärt wird.

1. *Titel:* **Namenschuldbrief**
2. *Lautend auf:* den ursprünglichen Schuldner und Pfandeigentümer Leon Pugatsch, geb. 1915, von Zürich, wohnhaft Kronenstrasse 42 in Zürich 6, lastend an 3. Pfandstelle auf der Liegenschaft Hallwylstrasse 61, Zürich 4-Aussersihl, Prot. A 49/298, Kat.Nr. 5573, Gbbl. 68, heutiger Pfandeigentümer Josef Pugatsch, geb. 28. Juni 1956, von Zürich, wohnhaft Achi Dakar Str. 27, 43259 Raanana, Israel
3. *Nr. des Titels:* -
4. *Saldo/Wert:* CHF 25'000.--
5. *Ausgestellt am:* 17.10.1955
6. *Auskündungsfrist:* 14.07.2006
7. *Bemerkungen:* ES050005

Bezirksgericht Zürich
8004 Zürich

(02933988)

Kraftloserklärung
Annulation
Ammortamento

Art. 971, 977, 986 OR
Art. 971, 977, 986 CO
Art. 971, 977, 986 CO

Das nachfolgend aufgeführte Wertpapier ist dem unterzeichneten Richteramt innert der anberaumten Frist nicht vorgewiesen worden. Es wird hiermit kraftlos erklärt.

1. *Titel:* **Inhaber-Schuldbrief**
2. *Lastend auf:* a) Inhaber-Schuldbrief über Fr. 2'000., angegangen am 1. Mai 1915, im 1. Rang,
   b) Inhaber-Schuldbrief über Fr. 5'000., angegangen am 1. Juni 1917, im 2. Rang,
   c) Inhaber-Schuldbrief über Fr. 5'000., angegangen am 1. August 1919, im 3. Rang,
   d) Inhaber-Schuldbrief über Fr. 2'000., angegangen am 2. Februar 1923, im 4. Rang,
   e) Inhaber-Schuldbrief über Fr. 3'000., angegangen am 1. November 1924, im 5. Rang,
   f) Inhaber-Schuldbrief über Fr. 2'000., angegangen am 1. Juli 1904, im 6. Rang,
   g) Inhaber-Schuldbrief über Fr. 2'000., angegangen am 1. Oktober 1907, im 7. Rang,
   h) Inhaber-Schuldbrief über Fr. 4'000., angegangen am 1. Januar 1909, im 8. Rang,
   i) Inhaber-Schuldbrief über Fr. 2'000., angegangen am 2. Januar 1909, im 9. Rang,
   j) Inhaber-Schuldbrief über Fr. 3'000., angegangen am 1. März 1914, im 10. Rang,
   k) Inhaber-Schuldbrief über Fr. 3'000., angegangen am 2. März 1914, im 11. Rang,
   l) Inhaber-Schuldbrief über Fr. 4'000., angegangen am 1. Juli 1914, im 12. Rang,
   m) Inhaber-Schuldbrief über Fr. 3'000., angegangen am 2. Juli 1914, im 13. Rang,
   n) Inhaber-Schuldbrief über Fr. 3'000., angegangen am 1. April 1923, im 14. Rang,
   o) Inhaber-Schuldbrief über Fr. 3'000., angegangen am 2. April 1923, im 15. Rang,
   p) Inhaber-Schuldbrief über Fr. 3'000., angegangen am 3. April 1923, im 16. Rang,
   alle lastend auf den Grundstücken Nr. 118 und 261, beide Grundbuch Rain.
3. *Nr. des Titels:*
4. *Saldo/Wert:* CHF
5. *Bemerkungen:* 80 04 202

Amtsgericht Hochdorf
6281 Hochdorf

(00119971)

Das nachfolgend aufgeführte Wertpapier ist dem unterzeichneten Richteramt innert der anberaumten Frist nicht vorgewiesen worden. Es wird hiermit kraftlos erklärt.

1. *Titel:* **4 Titel**
2. *Lautend auf:*
   a) «Global Warrant representing 1'000'000 EUR denominated Call Warrants on ordinary shares of Vivendi Universal S.A.», Valoren Nummer 001592095; ISIN GB0032832957, datiert vom 24.April 2003
   b) «Global Certificate representing 20'000 EUR denominated Barrier Index Certificates on Dow Jones EURO STOXX 50^{SM} Index (Price Index)», Valoren Nummer 001609113; ISIN GB0033036657, datiert vom 27. Mai 2003
   c) «Global Certificate representing 8000 EUR denominated Airbag Certificates on Dow Jones EURO STOXX 50^{SM} Index (Price Index)», Valoren Nummer 001605144; ISIN GB0033040220, datiert vom 30. Mai 2003
   d) «Global Certificate representing 50'000 CHF denominated Barrier Index Certificates on SMI Price-Index», Valoren Nummer 001612170; ISIN GB0033069435, datiert vom 18. Juni 2003
3. *Nr. des Titels:* -
4. *Saldo/Wert:* CHF -
5. *Bemerkungen:* E0040057

Bezirksgericht Zürich
8004 Zürich

(02933964)

Im Interesse des Liquidators

darf der Schuldenruf erst angeordnet werden, **nachdem** die Auflösung der Gesellschaft beim kantonalen Handelsregisteramt angemeldet und im SHAB publiziert worden ist.

Die Registerbehörden sind angewiesen, eine Löschung erst dann vorzunehmen, wenn der dreimalige Schuldenruf **nach** der Publikation der Auflösung im SHAB erfolgt ist.

Öffentliches Beschaffungswesen
Marchés publics
Acquisti pubblici

Ausschreibungen nicht der WTO unterstellt
Appels d'offres non soumis à l'OMC
Bandi di concorso non sottomessi alle regole dell'OMC

Dienstleistungsaufträge Services Servizi

Bund Confédération Confederazione

1. *Auftraggeber:*
United Nations Interim Administration Mission in Kosovo (UNMIK)
vertreten durch
Staatssekretariat für Wirtschaft, seco
Effingerstrasse 1
3003 Bern

2. *Vergabeverfahren:*
Offenes Verfahren

3.1 *Ort der Ausführung:*
Kosovo

3.2 *Gegenstand und Umfang des Auftrages:*
Im Rahmen des Projektes «Development of Water Resources in South-Eastern Kosovo» (DWRSEK) werden die Leistungen der Implementierungskonsulenten für die folgenden Projektkomponenten ausgeschrieben:
– Component B: Implementation consultancy for design, tendering and supervision of construction works
– Component D: Policy and Technical Assistance to the Water Department of the Ministry of Environment and Spatial Planning
Die Arbeiten haben zum Ziel, zusätzliche Wasserressourcen in Südost-Kosovo nutzbar zu machen und beruhen auf den Empfehlungen einer Machbarkeitsstudie (Component A), die im Jahr 2004 abgeschlossen wurde. Die beiden Komponenten B und D werden unabhängig voneinander vergeben, wobei ein Zuschlag an den gleichen Konsulenten möglich ist. Die Ausschreibung für Lieferungen und Bauarbeiten (Component C) unter dem gleichen Programm erfolgen zu einem späteren Zeitpunkt.

3.3 *Auftragsart:*
Dienstleistung

4. *Ausführungstermine:*
Die Mandate für Komponenten B und D beginnen voraussichtlich im Herbst 2005 und dauern rund 25 Monate.

5. *Bietergemeinschaften:*
Zulässig, falls der Konsortialleader klar benannt wird.

6.1 *Eingabefrist der Angebote:*
Spätestens am **26. August 2005** (Poststempel A-Post).
Adresse des Auftraggebers zur Einreichung der Angebote sowie zum Erhalt weiterer Informationen:
Staatssekretariat für Wirtschaft seco
Daniel Wild/WEIN
Effingerstrasse 1
CH-3003 Bern
daniel.wild@seco.admin.ch
Fax +41 31 324 09 65

6.2 *Bestellung der Ausschreibungsunterlagen:*
Die interessierten Unternehmen können die Ausschreibungsunterlagen per Fax bei der unter 6.1 angegebenen Adresse anfordern.
Es wird keine Gebühr für die Zustellung der Ausschreibungsdokumente erhoben.
Sämtliche Rückfragen während der Angebotserstellung sind in schriftlicher Form an die oben erwähnte Adresse zu stellen bis spätestens am 12. August 2005. Die Antworten auf sämtliche Rückfragen werden an alle bietenden Unternehmen verschickt.

6.3 *Sprache:*
Die entsprechenden Angebote und alle Anhänge, sowie die betreffende Korrespondenz und Kommunikationen müssen in englischer Sprache verfasst sein.

7. *Angebotssicherheiten / Garantien:*
keine

8. *Zahlungsbedingungen:*
Alle Zahlungen erfolgen in CHF.

9. *Nachweis/Eignung:*
– Der Bewerber muss Sitz in der Schweiz haben, sowie im Schweizerischen Handelsregister eingetragen sein.
– Dienstleistungen müssen nachweislich mindestens 50% schweizerischen Mehrwert aufweisen, Projektmanagement und Hauptexpertise müssen durch Schweizer Unternehmen gewährleistet sein.
– Das Angebot muss vollständig sein und fristgerecht eingereicht werden.
Eine Nach-Qualifikation der Bewerber bleibt vorbehalten.

10. *Bewertungskriterien der Angebote:*
Bewertet werden, in dieser Reihenfolge:
a. Qualifikation und Referenzen des Projektteams (35%)
b. Vorgeschlagene Methodik (25%)
c. Preis (25%)
d. Qualifikation und Referenzen des Unternehmens (15%)

11. *Beschaffungsart:*
Das Projekt wird aus Mitteln finanziert, die für die Schweizer Finanzhilfe im Rahmen eines bilateralen Memorandum of Understanding mit der United Nations Interim Administration Mission in Kosovo (UNMIK) für Kosovo reserviert sind.

12. *Teilangebote:*
Die Leistung muss jeweils für eine komplette Komponente angeboten werden (B, D oder beide). Teilangebote innerhalb der Komponenten werden nicht berücksichtigt.

13. *WTO-Übereinkommen:*
Die Ausschreibung unterliegt nicht dem WTO-Übereinkommen, dem Gesetz (BoeB) und der Verordnung (VoeB) über das öffentliche Beschaffungswesen.

14. *Gültigkeit des Angebotes:*
Mindestens 6 Monate ab spätester Eingabefrist

15. *Einzubeziehende Kosten:*
Alle für die Durchführung des Auftrages notwendigen Kosten für Dienstleistungen und Ausrüstung

16. *Verhandlungen:*
Der Auftraggeber behält sich das Recht vor, mit einem oder mehreren Unternehmen Verhandlungen zu führen.

17. *Kosten des Antrages:*
Die Erstellung der Angebote wird nicht entschädigt.

18. *Rechtsmittelbelehrung:*
Das Ergreifen von Rechtsmitteln ist ausgeschlossen.

1. *Adjudicateur:*
Mission Intérimaire des Nations Unies au Kosovo (MINUK) représentée par
Secrétariat d'Etat à l'économie, seco
Effingerstrasse 1
3003 Berne

2. *Mode d'adjudication:*
Procédure ouverte

3.1 *Lieu d'exécution:*
Kosovo

3.2 *Objets du marché:*
Dans le cadre du projet «Development of Water Resources in South-Eastern Kosovo» (DWRSEK), le présent appel d'offre adresse les deux composantes suivantes:
– Component B: Implementation consultancy for design, tendering and supervision of construction works
– Component D: Policy and Technical Assistance to the Water Department of the Ministry of Environment and Spatial Planning
Le projet vise à améliorer l'approvisionnement en eau au sud-est du Kosovo et est basé sur les recommandations d'une étude de faisabilité (Component A), achevée en 2004. Les consultants pour les deux composantes B et D seront choisis indépendamment, néanmoins le même consultant pourra être sélectionné pour les deux mandats. L'appel d'offres pour les livraisons et les travaux de construction (Component C) sous le même programme sera publié à une date ultérieure.

3.3 *Genre de marché:*
Prestations de conseil

4. *Délai pour l'exécution:*
Les mandats commenceront en automne 2005 et dureront approximativement 25 mois.

5. *Communauté de soumissionnaires:*
Admis pour autant que le chef de file du consortium soit clairement cité.

6.1 *Délai pour le dépôt de l'offre:*
Au plus tard le **26.08.2005** (cachet de la poste par courrier A faisant foi).
Adresse de l'adjudicateur pour le dépôt des offres et pour l'obtention d'informations supplémentaires:
Secrétariat d'Etat à l'économie, seco
Daniel Wild/WEIN
Effingerstrasse 1
CH-3003 Bern
daniel.wild@seco.admin.ch
Fax +41 31 324 09 65

6.2 *Obtention du dossier d'appel d'offres:*
Les entreprises intéressées peuvent obtenir les documents d'appel d'offres en les demandant par fax à l'adresse mentionnée sous 6.1.
L'envoi des documents d'appel d'offres n'est pas soumis à une taxe.
Toute demande de renseignement pendant la phase de mise au point de l'offre doit être envoyée par écrit à l'adresse ci-dessus jusqu'au 5.08.2005. Les réponses à l'ensemble des questions posées seront envoyées à tous les soumissionnaires.

6.3 *Langue:*
Les documents, la correspondance et les communications seront rédigés en anglais.

7. *Cautions / garanties:*
Aucune

8. *Conditions de paiement:*
Tous les paiements seront effectués en CHF.

9. *Critères d'aptitude:*
– Le candidat doit avoir son siège en Suisse et être enregistré au registre du commerce.
– Les services offerts doivent présenter une valeur ajoutée suisse d'au moins 50%. La gestion du projet et l'expertise principale doivent être assurées par des entreprises suisses.
– L'offre doit être complète et envoyée dans les délais impartis.
Une qualification a posteriori demeure réservée.

10. *Critères d'évaluation des offres:*
Seront jugés, dans cet ordre:
a. Qualifications et références de l'équipe de projet (35%)
b. Procédures proposées (25%)
c. Prix (25%)
d. Qualification et références de l'entreprise soumissionnaire (15%)

11. *Mode d'acquisition:*
Le projet est financé par les fonds réservés pour l'aide financière suisse au Kosovo dans le cadre d'un Mémorandum of Understanding bilatéral avec la Mission Intérimaire des Nations Unies au Kosovo (MINUK).

12. *Offres partielles:*
Les offres doivent porter sur une composante entière (B, D, ou toutes les deux). Les offres partielles dans le cadre d'une composante ne seront pas prises en considération.

13. *Accord de l'OMC:*
L'appel d'offre n'est pas soumis à l'accord sur l'OMC, à la loi (LMP) et à l'ordonnance (OMP) sur les marchés publics.

14. *Validité de l'offre:*
Au moins 6 mois après le délai pour le dépôt de l'offre.

15. *Frais à prendre en considération:*
Tous les coûts relatifs aux prestations de conseil et aux équipements nécessaires à la réalisation du mandat.

16. *Négociations:*
Le Mandataire se réserve le droit de mener des négociations avec un ou plusieurs soumissionnaire(s).

17. *Coûts liés à l'établissement de l'offre:*
La préparation de l'offre n'est pas indemnisée.

18. *Voie de recours:*
L'utilisation des voies de recours est exclue.

Vergebene Aufträge nach WTO
Ordres attribués conformément à l'OMC
Appalti aggiudicati in conformità all'OMC

Bauaufträge Constructions Costruzioni

Bund Confédération Confederazione

1. Anftraggeber

1.1 *Offizieller Name und Adresse des Auftraggebers:*
armasuisse Bauten
Felix Götschmann
Kasernenstrasse 7
CH - 3003 Bern
Telefon +41 31 324 50 10/Fax +41 31 324 15 61
Email: florence.perret-gentil@armasuisse.ch

1.2 *Art des Auftraggebers:*
Bund

1.3 *Verfahrensart:*
Offenes Verfahren

2. Auftragsgegenstand

2.1 *Projekttitel der Beschaffung:*
Frauenfeld
Neubau einer Dreifachturnhalle mit Aussenanlagen

2.2 *BKP-Nummer:*
153 / 211.1 / 211.8 / 214 / 223 / 232.5 / 242 / 243 / 250 / 277.3

2.3 *Gemeinschaftsvokabular (CPV):*
45212200

3. Verfahren

3.1 *Vergabekriterien:*
Ohne Angabe

3.2 *Berücksichtigter Anbieter:*
BKP 153 Elektrozuleitung (Trafo)
Pfister AG
Talackerstrasse 56, CH - 8500 Frauenfeld
Preisspanne: 122'000.– bis 142'000.– CHF
BKP 211.1 Gerüstarbeiten
Roth Gerüste AG
Querstrasse 24, CH - 8105 Regensdorf
Preisspanne: 111'500.– bis 147'500.– CHF
BKP 211.8 Baumeisterarbeiten
Zani AG
Tösstalstrasse 234, CH - 8405 Winterthur
Preisspanne: 2'768'000.– bis 3'144'000.– CHF
BKP 214 Montagebau in Holz
Blumer-Lehmann AG
Erlenhof, CH - 9200 Gossau
Preisspanne: 648'000.– bis 812'000.– CHF
BKP 223 Blitzschutz
SADA AG
Zeughausstrasse 14, CH - 8004 Zürich
Preisspanne: 41'500.– bis 73'500.– CHF
BKP 232.5 Elektroinstallationen
Ellenbroek Hugentobler AG
Juchstrasse 31a, CH - 8500 Frauenfeld
Preisspanne: 261'000.– bis 352'500.– CHF
BKP 242 Fernleitung Heizung
Mauron und Giezendanner GmbH
Bruggwaldstrasse 74, CH - 9008 St. Gallen
Preisspanne: 21'500.– bis 30'500.– CHF
BKP 243 Wärmeverteilung (Heizungsinstallation)
Axima AG
Metzgerstrasse 5, CH - 8501 Frauenfeld
Preisspanne: 58'500.– bis 88'500.– CHF
BKP 250 Sanitärinstallationen
Schäfli und Dietrich AG
Zürcherstrasse 254, CH - 8500 Frauenfeld
Preisspanne: 256'000.– bis 371'000.– CHF
BKP 277.3 Falthebetrennwände
DORMA Schweiz AG
Industrie Hegi 1, CH - 9425 Thal
Preisspanne: 70'000.– bis 109'500.– CHF

3.3 *Aufträge an Dritte:*
keine

3.4 *Angaben über den Preis:*
Siehe Pt. 3.2

3.5 *Begründung des Zuschlagsentscheides:*
Die Angebote der berücksichtigten Bewerber sind, gestützt auf die in den Ausschreibungsunterlagen genannten Kriterien, die wirtschaftlich günstigsten.

4. Sonstige Informationen

4.1 *Sonstige Angaben:*
Ausschreibung im SHAB Nr.: 83 vom 29.04.2005
Für Projekt: Frauenfeld, Neubau einer Dreifachturnhalle mit Aussenanlagen

4.2 *Datum des Zuschlags:*
07.07.2005

4.3 *Anzahl eingegangene Angebote:*
BKP 153 Elektrozuleitung (Trafo): 4
BKP 211.1 Gerüstarbeiten: 5
BKP 211.8 Baumeisterarbeiten: 5
BKP 214 Montagebau in Holz: 7
BKP 223 Blitzschutz: 9
BKP 232.5 Elektroinstallationen: 4
BKP 242 Fernleitung Heizung: 8
BKP 243 Wärmeverteilung (Heizungsinstallation): 9
BKP 250 Sanitärinstallationen: 11
BKP 277.3 Falthebetrennwände: 2

4.4 *Rechtsmittelbelehrung*
Gegen die vorliegende Publikation kann innert 20 Tagen seit Eröffnung bei der Rekurskommission für das öffentliche Beschaffungswesen (Avenue Tissot 8, 1006 Lausanne) schriftlich Beschwerde geführt werden. Die Beschwerde ist im Doppel einzureichen und hat die Begehren, deren Begründung mit Angabe der Beweismittel sowie die Unterschrift der beschwerdeführenden Person oder ihrer Vertretung zu enthalten. Eine Kopie der vorliegenden Publikation und vorhandene Beweismittel sind beizulegen.

1. Pouvoir adjndicateur

1.1 *Nom officiel et adresse du pouvoir adjudicateur:*
armasuisse Bauten
Felix Götschmann
Kasernenstrasse 7
CH - 3003 Berne
Téléphone +41 31 324 50 10/Fax +41 31 324 15 61
e-mail: florence.perret-gentil@armasuisse.ch

1.2 *Genre de pouvoir adjudicateur:*
Confédération

1.3 *Mode de procédure choisi:*
procédure ouverte

2. Objet du marché

2.1 *Titre du projet du marché:*
Frauenfeld (TG):
Construction d'une halle de gymnastique triple avec installations extérieures

2.2 *Numéro CFC:*
153 / 211.1 / 211.8 / 214 / 223 / 232.5 / 242 / 243 / 250 / 277.5

2.3 *Vocabulaire commun des marchés publics (CPV):*
45212200

3. Procédure

3.1 *Critères d'adjudication:*
pas d'indication

3.2 *Désignation de l'adjudicataire retenu:*
CFC 153 Amenée d'électricité
Pfister AG
Talackerstrasse 56, CH - 8500 Frauenfeld
Fourchette de prix: 122'000.– à 142'000.– CHF
CFC 211.1 Echafaudages
Roth Gerüste AG
Querstrasse 24, CH - 8105 Regensdorf
Fourchette de prix: 111'500.– à 147'500.– CHF
CFC 211.8 Travaux de gros œuvre
Zani AG
Tösstalstrasse 234, CH- 8405 Winterthur
Fourchette de prix: 2'768'000.– à 3'144'000.– CHF
CFC 214 Constructions en préfabriqué en bois
Blumer-Lehmann AG
Erlenhof, CH - 9200 Gossau
Fourchette de prix: 648'000.– à 812'000.– CHF
CFC 223 Installations parafoudre
SADA AG
Zeughausstrasse 14, CH - 8004 Zürich
Fourchette de prix: 41'500.– à 73'500.– CHF
CFC 232.5 Installations électriques
Ellenbroek Hugentobler AG
Juchstrasse 31a, CH - 8500 Frauenfeld
Fourchette de prix: 261'000.– à 352'500.– CHF
CFC 242 Conduite de chauffage à distance
Mauron und Giezendanner GmbH
Bruggwaldstrasse 74, CH - 9008 St. Gallen
Fourchette de prix: 21'500.– à 30'500.– CHF
CFC 243 Distribution de chaleur (installation de chauffage)
Axima AG
Metzgerstrasse 5, CH - 8501 Frauenfeld
Fourchette de prix: 58'500.– à 88'500.– CHF
CFC 250 Installations sanitaires
Schäfli und Dietrich AG
Zürcherstrasse 254, CH - 8500 Frauenfeld
Fourchette de prix: 256'000.– à 371'000.– CHF
CFC 277.3 Parois de séparation mobiles
DORMA Schweiz AG
Industrie Hegi 1, CH - 9425 Thal
Fourchette de prix: 70'000.– à109'500.– CHF

3.3 *Marchés sous-traitable à des tiers:*
non

3.4 Indications sur le prix:
voir point 3.2

3.5 Raisons de la décision d'adjudication:
L'offre des offreurs pris en compte sont, d'après les critères mentionnés dans les document d'appel d'offre, les plus avantageuses économiquement.

4. Autres informations

4.1 Autres indications:
Appel d'offre FOSC no 83 du 29.04.2005
Pour le projet: Place d'armes Frauenfeld

4.2 Date de l'adjudication:
07.07.2005

4.3 Nombre d'offres contractées:
CFC 153 Amenée d'électricité (transformateur): 4
CFC 211.1 Echafaudages: 5
CFC 211.8 Travaux de gros œuvre: 5
CFC 214 Construction en préfabriqué en bois: 7
CFC 223 Installations parafoudre: 9
CFC 232.5 Installations électriques: 4
CFC 242 Conduite de chauffage à distance: 8
CFC 243 Distribution de chaleur (installation de chauffage): 9
CFC 250 Installations sanitaires: 11
CFC 277.3 Parois de séparations mobiles: 2

4.4 Indication des voies de recours:
La présente publication peut être attaquée dans un délai de 20 jours à compter de sa notification, auprès de la Commission fédérale de recours en matière de marchés publics (Avenue Tissot 8, 1006 Lausanne). Le mémoire de recours, à présenter en deux exemplaires, indique les conclusions, motifs et moyens de preuve et porte la signature de la partie recourante ou de son mandataire; y seront joint une copie de la présente publication et les pièces invoquées comme moyens de preuve, lorsqu'elles sont disponibles.

Beachten Sie bitte für Ihre Publikationen unsere Redaktionsschlusszeiten!

Zustellung per Post, Fax, e-Mail

Montagausgabe:	Mittwoch,	14.00 Uhr
Dienstagausgabe:	Donnerstag,	14.00 Uhr
Mittwochausgabe:	Freitag,	14.00 Uhr
Donnerstagausgabe:	Montag,	14.00 Uhr
Freitagausgabe:	Dienstag,	14.00 Uhr

Wir beraten Sie gerne unter
Telefon 031 324 09 92

Buchtipp

Das Einladungsverfahren im öffentlichen Beschaffungsrecht

Das öffentliche Beschaffungsrecht enthält Regeln zur staatlichen Vergabe von Liefer-, Dienstleistungs- und Bauaufträgen. Öffentliche Beschaffungen werden sowohl auf Bundes- wie auf kantonaler Ebene oberhalb rechtlich festgelegter Schwellenwerte im offenen oder im selektiven Verfahren vergeben. Unterhalb dieser Schwellenwerte ist entweder ein Einladungsverfahren oder ein freihändiges Verfahren anwendbar. Dieser unterschwellige Vergabebereich darf nicht unterschätzt werden. Das Auftragsvolumen, das in diesen Verfahren vergeben wird, ist beträchtlich. Die vorliegende Dissertation behandelt das Einladungsverfahren, das in der Praxis äusserst wichtig, aber bisher noch weitgehend unbearbeitet geblieben ist. Im ersten Teil wird zunächst ein Überblick über die Rechtsgrundlagen im öffentlichen Beschaffungswesen gegeben, gefolgt von einer Einführung zum Einladungsverfahren. Der zweite Teil setzt sich umfassend mit dem Verfahrensablauf des Einladungsverfahrens auseinander. Dabei werden zahlreiche Probleme aufgezeigt, die bis anhin nicht erörtert worden sind. Im abschliessenden dritten Teil folgt eine Gesamtwürdigung des Einladungsverfahrens. Es werden insbesondere die Vereinbarkeit des Verfahrens mit den Vergabegrundsätzen und die besondere Missbrauchsanfälligkeit untersucht. Die Arbeit schliesst mit Gedanken zu möglichen Alternativen zum heute praktizierten Einladungsverfahren.

Dr. iur. Dominik Kuonen

Das Einladungsverfahren im öffentlichen Beschaffungsrecht

Abhandlungen zum schweizerischen Recht ASR, Heft 707/310 Seiten, broschiert

CHF 74.–/€ 48.90 / ISBN 3-7272-0444-3

Quelle: Stämpfli Verlag AG, Bern

Kinder sind keine Ware.

Gratisinserat

Gerne erhalte ich weitere Informationen über:
☐ die Kampagne „Stoppt Kinderhandel" ☐ Patenschaften
☐ Freiwilligenarbeit in meiner Region

PC-Konto: 10-11504-8

Name / Vorname
Strasse
PLZ/Ort
Tel. E-mail
Datum Unterschrift

D222

Terre des hommes • Büro Deutschschweiz • Postfach • 8026 Zürich
Tel. 01/242 11 12 • Fax 01/242 11 18 • deutschschweiz@tdh.ch • www.tdh.ch

Terre des hommes

Wichtige Mitteilung an unsere Meldestellen!

www.shab.ch

Die Plattform für amtliche Publikationen
Sparen Sie Kosten – benützen Sie den SHAB-Formulardienst.
Wir beraten Sie gerne!
Telefon 031 324 09 92 gibt Auskunft

Avis importante à nos services d'annonce!
Afin de diminuer vos coûts, saisissez vos publications en ligne sur

www.fosc.ch

La plate-forme interactive pour transmettre vos publications officielles!
Nous vous conseillons volontiers au **031 324 09 92**

Marken
Marques
Marchi

Eidgenössisches Institut für Geistiges Eigentum
Institut Fédéral de la Propriété Intellectuelle
Istituto Federale della Proprietà Intellettuale
Swiss Federal Institute of Intellectual Property

Neueintragungen
Nouveaux enregistrements
Nuove registrazioni

(111) ■ **535178**
(220) *Hinterlegungsdatum:* 13. Januar 2005
(730) *Inhaber/in:* Sihl + Eika Papier AG, Zürcherstrasse 68, Postfach, 8800 Thalwil
(740) *Vertreter/in:* WENGER PLATTNER, Aeschenvorstadt 55, 4010 Basel
(540)
PAPER MANAGEMENT OFFICE
(511) *Verzeichnis der Waren und/oder Dienstleistungen gem. intern. Klass.:*
16 Verbrauchsmaterialien und Handelsgüter im Bereich von Office- Sortimenten, nämlich multifunktionale Papiere, Recyclingpapiere, Wasserzeichen-Papiere, Copy-Transparentpapiere, Papiere für Farbkopierer, Farblaser und Digitaldruck, Folien für Laser, Farblaser, Kopierer und Inkjet-Drucker, Durchschreibepapiere, Etiketten, Flipchart, Pin-On-Folie, Register, LFP-Papiere, CAD-Papiere, Proof-Papiere, weisse, farbige und transparente Papiere; Hygienesortimente, nämlich Toilettenpapiere, Grossrollen, Haushaltrollen, Kosmetiktücher aus Papier, Hygienebeutel aus Kunststoff und/oder Papier, Papierhandtücher, Kehrichtsäcke, Eimer- und Container-Einlagen aus Papier oder Karton; Verpackungssortimenten , nämlich Schachteln aus Papier oder Karton, Luftpolstertaschen, Kartonversandtaschen, Packpapiere, Seidenpapiere, Stretchfolien, Abdeckpapiere, Wellkarton, Dokumententaschen, Luftpolsterfolie, Graukarton; Papier, Pappe (Karton) und Waren aus diesen Materialien (soweit in dieser Klasse enthalten), insbesondere Karton für Verpackungen, Umschläge, Displays; Papier für Bücher, Prospekte, Broschüren, Zeitungen, Flyer und Mailings; Papier für Schreibhefte, Papier für Einzahlungsscheine, Formulargarnituren und Selbstklebeanwendungen; Papier für Drucker, Digitaldrucker und Kopierer; Künstlerpapiere; Schreib- und Zeichenblöcke, Ringbucheinlagen, Briefpapier, Couverts; Papierprodukte für den Gebrauch in Haushalt und für hygienische Zwecke (soweit in dieser Klasse enthalten); transparente Folien für Hellraumprojektor.
35 Detailhandel über globale Computernetzwerke (Internet) mit Verbrauchsmaterialien und Handelsgütern im Bereich von Office-, Hygiene- und Verpackungssortimenten, Papierprodukten sowie Produkten von Drittlieferanten; Beschaffung von Waren für Dritte; Produkteauszeichnungen.
38 Übermitteln von Kundendaten und Informationen über globale Computernetzwerke (Internet); Verschaffen des Zugangs zu Informationen enthaltenden Datenbanken.
39 Lagerung und Transport von Papier und Karton; Logistikdienstleistungen, nämlich Lieferungen, Kommissionierungen, Abtransport zur Entsorgung.
40 Wiederaufbereitung oder Entsorgung von Papier- und Kartonabfällen sowie anderen Altmaterialien.

---

(111) ■ **535179**
(220) *Date de dépôt:* 7 février 2005
(730) *Titulaire:* Interbrand Wood Healthcare, 379 West Broadway, Suite 302, New York (NY 10010), US-Etats-Unis d'Amérique
(740) *Mandataire:* Griffes Consulting SA, 81 route de Florissant, 1206 Genève
(540)
CONFLICTFILTER
(511) *Liste des produits et/ou des services selon classif. internationale:*
35 Service de création de marques verbales et de textes publicitaires; service d'évaluation par des experts du potentiel commercial des noms de produit et des marques envisagés.

---

(111) ■ **535180**
(220) *Hinterlegungsdatum:* 11. März 2005
(730) *Inhaber/in:* Brülisauber Gebäude- und Unterhaltsreinigung GmbH, Schäfliwiese 10, 9306 Freidorf
(740) *Vertreter/in:* RA Stefan Müller-Furrer, mzs Rechtsanwälte, Oberer Graben 41, 9000 St. Gallen
(540)
brülisauber
(511) *Verzeichnis der Waren und/oder Dienstleistungen gem. intern. Klass.:*
37 Hausmeisterdienste, Hauswartdienste (Unterhalts- und Reinigungsarbeiten).
44 Dienstleistungen im Bereich des Gartenbaus und Dienstleistungen von Landschaftsgärtnern, Gartenarbeiten.

---

(111) ■ **535181**
(220) *Date de dépôt:* 17 mars 2005
(730) *Titulaire:* Raphaël Dunand, Route des Lolliets 41, 1286 Soral
(740) *Mandataire:* Roth & Sauter, La Pâle, 1026 Denges
(540)
L'ARCHANGE
(511) *Liste des produits et/ou des services selon classif. internationale:*
33 Produit vinicole de Genève.

---

(111) ■ **535182**
(220) *Hinterlegungsdatum:* 12. April 2005
(730) *Inhaber/in:* Frosch Touristik GmbH, Friedenstrasse 30-32, 81671 München, DE-Deutschland
(740) *Vertreter/in:* Schmauder & Partner AG, Patentanwälte VSP, Zwängiweg 7, 8038 Zürich
(540)
verflugt günstig!
(511) *Verzeichnis der Waren und/oder Dienstleistungen gem. intern. Klass.:*
39 Transportwesen, einschliesslich der Vermittlung und Vermietung von Transportmitteln; Planung, Veranstaltung, Buchung und Vermittlung von Reisen, auch mit Hilfe elektronischer Einrichtungen; Erbringung und Vermittlung von Transportdienstleistungen; Veranstaltung von Stadtbesichtigungen, Reisebegleitung; Auskünfte in Transport und Reiseangelegenheiten, auch mit Hilfe elektronischer Einrichtungen.
43 Zimmerreservierung; Zimmervermittlung; Dienstleistungen zur Verpflegung und Beherbergung von Gästen; Vermittlung von Beherbergung und Verpflegung von Gästen in Hotels und Restaurants einschliesslich der Vermittlung von Ferienwohnungen und Ferienhäusern.

---

(111) ■ **535183**
(220) *Date de dépôt:* 25 avril 2005
(730) *Titulaire:* ESCHER SA Vins & Spiritueux, Case postale 635, 1214 Vernier
(540)
LOU PICASSOU
(511) *Liste des produits et/ou des services selon classif. internationale:*
33 Boissons alcoolisées à l'exception des bières.

---

(111) ■ **535184**
(220) *Date de dépôt:* 4 mai 2005
(730) *Titulaire:* The Swatch Group Management Services AG (The Swatch Group Management Services SA) (The Swatch Group Management LTD), Seevorstadt 6, 2502 Biel/Bienne
(740) *Mandataire:* The Swatch Group SA (The Swatch Group AG) (The Swatch Group Ltd.), Faubourg du Lac 6, 2501 Biel/Bienne
(540)
HAYEK
(511) *Liste des produits et/ou des services selon classif. internationale:*
14 Métaux précieux et leurs alliages et produits en ces matières ou en plaqué non compris dans d'autres classes; joaillerie, bijouterie, pierres précieuses; horlogerie et instruments chronométriques.

---

(111) ■ **535185**
(220) *Hinterlegungsdatum:* 12. Mai 2005
(730) *Inhaber/in:* Odlo International AG, Im Bösch 67, 6331 Hünenberg
(740) *Vertreter/in:* Wild Schnyder AG, Forchstrasse 30, Postfach 1077, 8032 Zürich
(540)
SPORT BEGINNT AUF DER HAUT
(511) *Verzeichnis der Waren und/oder Dienstleistungen gem. intern. Klass.:*
25 Bekleidung, einschliesslich Sportbekleidung, Unterwäsche, Socken, Handschuhe, Kopfbedeckungen.

---

(111) ■ **535186**
(220) *Hinterlegungsdatum:* 13. Mai 2005
(730) *Inhaber/in:* DLOG Gesellschaft für elektronische Datentechnik GmbH, Werner-von-Siemens-Strasse 13, 82140 Olching, DE-Deutschland
(740) *Vertreter/in:* Dr. Béatrice Pfister, Fürsprecherin, Münzgraben 6, 3011 Bern
(540)
DLOG
(511) *Verzeichnis der Waren und/oder Dienstleistungen gem. intern. Klass.:*
9 Computerhardware (Computer, Terminals, Monitor, Drucker), Software.
41 Ausbildung.
42 Entwurf und Entwicklung von Computerhardware und -software.
(320/330) *Prioritätsanspruch:* 15. November 2004, EM-Harmonisierungsamt (HABM)

---

(111) ■ **535187**
(220) *Date de dépôt:* 13 mai 2005
(730) *Titulaire:* Genaera Corporation A Delaware corporation, 5110 Campus Drive, Plymouth Meeting (PA 19462), US-Etats-Unis d'Amérique
(740) *Mandataire:* ABREMA Agence Brevets et Marques Ganguillet & Humphrey, Av. du Théâtre 16, C.P. 5027, 1002 Lausanne
(540)
LOMUCIN
(511) *Liste des produits et/ou des services selon classif. internationale:*
5 Produits pharmaceutiques pour les problèmes, troubles et maladies respiratoires.
(320/330) *Revendication de priorité:* 15 novembre 2005, US-Etats-Unis d'Amérique

---

(111) ■ **535188**
(220) *Date de dépôt:* 13 mai 2005
(730) *Titulaire:* Genaera Corporation A Delaware corporation, 5110 Campus Drive, Plymouth Meeting (PA 19462), US-Etats-Unis d'Amérique
(740) *Mandataire:* ABREMA Agence Brevets et Marques Ganguillet & Humphrey, Av. du Théâtre 16, C.P. 5027, 1002 Lausanne
(540)
EVIZON
(511) *Liste des produits et/ou des services selon classif. internationale:*
5 Produit pharmaceutique pour le traitement des maladies oculaires.
(320/330) *Revendication de priorité:* 16 novembre 2004, US-Etats-Unis d'Amérique

---

(111) ■ **535189**
(220) *Hinterlegungsdatum:* 3. September 2004
(730) *Inhaber/in:* Volvo Trademark Holding AB, 405 08 Göteborg, SE-Schweden
(740) *Vertreter/in:* Isler & Pedrazzini AG, Postfach 6940, 8023 Zürich
(540)
VOLVO
(511) *Verzeichnis der Waren und/oder Dienstleistungen gem. intern. Klass.:*
9 Elektrische Batterien, Kompasse, Elektrokondensatoren, Relais, elektronische Zeitrelais; Schalter, Schmelzsicherungen, elektronische Verbindungsteile, elektrische Kontakte, elektrische Steckdosen, elektrische Zigarettenanzünder, Radioapparate, Tonbandgeräte, Lautsprecher, Störschutzeinrichtungen, Antennen, Wäge- und Messapparate für Kraftstoffe, Öldruck, Reifendruck, Druckluft, Temperatur, Stromstärke, Geschwindigkeit und Antriebsumdrehungen, Kilometerzähler, Zeitaufzeichnungsgeräte, Steuerruderanzeigevorrichtung, Ölmessstab, Thermostat, Signallampen; Dynamometer, Bremsentester, elektrische und mechanische Instrumente und Apparate für die Kontrolle und das Testen von Service- und Reparaturworkshops; Messgeräte, Druckmessgeräte; automatische Alarmgeräte, Sicherheitsreflektoren; Feuerlöschgeräte, elektronische Monitore und für Triebwerke und Motoren; Videobildschirme, Verstärker, Telekommunikationsausrüstungen, Installationen für Autotelefone, CD-Player, telematische Endgeräte (telematic terminals); Notsignalterminals; Navigation- und Radarterminal; Verkehrkontrollapparate, Überwachungsapparate für den Transport, Anpeilgeräte, Gebührenterminals für die elektronische Gebührenerkennung im Verkehr, Fahrtenschreiber (Black Box, Gerät welches Unfalldaten überwacht und aufzeichnet), Auto-Computer und fahrzeugeigene Computer, Rechenmaschinen und Taschenrechner; Computersoftware; Computerhardware; Videospiele; bespielte und unbespielte Datenträger und bespielbare Medien aller Art, CD's, Kassetten; Archivierungsboxen für aufnehmbare Medien, soweit diese in Klasse 9 enthalten sind; Wissenschaftliche, Schifffahrts-, Vermessungs-, fotografische, Film-, optische, Wäge-, Mess-, Signal-, Kontroll-, Rettungs- und Unterrichtsapparate und -instrumente; Apparate und Instrumente für die Leitung, die Verteilung, die Umwandlung, die Speicherung, die Regulierung oder die Steuerung von elektrischem Strom; Geräte zur Aufzeichnung, Übertragung und Wiedergabe von Ton und Bild; Magnetaufzeichnungsträger, Schallplatten; Verkaufsautomaten und Mechaniken für geldbetätigte Apparate; Registrierkassen, Rechenmaschinen, Datenverarbeitungsgeräte und Computer; Feuerlöschgeräte.
35 Das Zusammenstellen verschiedener Waren (ausgenommen deren Transport) für Dritte, um den Verbrauchern Ansicht und Erwerb dieser Waren bei einem Grossisten zu erleichtern; Detailhandel mit Waren aller Art, insbesondere mit Kraftfahrzeugen, Motoren und Maschinen (einschliesslich Antriebsaggregate und Konstruktionsmaschinen), wie auch Teile, Ersatzteile und Zubehöre für die vorgenannten Waren, und Werkzeuge und Geräte für Workshops, und Merchandisingprodukte; Werbung, Organisation von Werbeanlässen, Büroarbeiten, Unternehmensverwaltung (insbesondere Buchhaltung), Geschäftsführung, Beratung in Bezug auf die Geschäftsführung; Erstellen von Statistiken, insbesondere in Bezug auf das Design, die Entwicklung, die Herstellung, den Verkauf, die Verteilung, die Reparatur und die Instandhaltung von Fahrzeugen, Motoren und Maschinen (insbesondere Antriebselemente und Maschinenbau) und von deren Teilen, Ersatzteilen und Zubehör für alle vorgenannten Waren.
36 Immobilienwesen; Finanzwesen, Geldgeschäfte, Abwickeln von Geldgeschäften mit Kreditkarten; Versicherungswesen, Bürgschaften, Finanzierungen (insbesondere Finanzierung von Abzahlungs und Ratenkäufen und Mietkäufen und Leasing), insbesondere in Bezug auf Kraftfahrzeuge, Motoren und Maschinen (insbesondere Antriebselemente und Konstruktions-, Transport-, Landwirtschafts- und Forstwirtschaftsmaschinen) und von deren Teilen, Ersatzteilen und Zubehör für alle vorgenannten Waren und von Werkzeugen und Geräten für Workshops.
37 Bauwesen, Installationsarbeiten; Dienstleistungen im Zusammenhang mit Installation, Wartung, Instandhaltung, Inspektion, Wiederherstellung, Unterhalt, Überholen, diagnostische Abstimmung (Tuning), Reinigung, Malerarbeiten, Polieren und Konservierung in Bezug auf Kraftfahrzeuge, Motoren und Maschinen (insbesondere Antriebselemente und Konstruktions-, Landwirtschafts- und Forstwirtschaftsmaschinen), Abschleppdienste; Vermietung von Baumaschinen; Vermietung von Bulldozern; Vermietung von Baggern; Vermietung von Kränen (Baumaschinen); Vermietung von Motoren für die Industrie, deren Teilen und Ersatzteilen; Vermietung von Ausrüstungen und Baggern, deren Teilen und Ersatzteilen; Betreuung und Überholen von Kraftfahrzeugmotoren in Motorsportveranstaltungen.
38 Telekommunikationsdienste, insbesondere mobile telematische Anwendungen; Übermittlung von Daten, nämlich über Streckenplänen, Autobahngebühren, Distanzen, Verkehrsverspätungen, Strassen über Telefone.
39 Transport, auch von Personen; Lagerung von Waren; Rettungsdienste; Rettungsdienste (Transport); Verpackung, Lagerung und Verteilen von Waren; Beratung auf dem Gebiet von Verkehr und Transport; Logistikdienstleistungen bezüglich Transport und Lagerung; Fuhrparkmanagement; Fuhrparkkontrolle; Dienstleistung eines Kundendienstes sowie eines Notfallzentrums, insbesondere erteilen telefonischer Hilfe in Bezug auf den Transport und Verkehr, insbesondere Überprüfung, Ortung und Kontrolle sowie ferngesteuerte und automatische Kontrolle von Landfahrzeugen, Luftfahrzeugen, Wasserfahrzeugen und selbstfahrenden Systemen, deren Fracht sowohl als auch von Motoren und Maschinen (insbesondere Antriebselemente und Transportmaschinen), wie auch als Vermittlung und Hilfe für Personen und Fahrzeugen im Fall eines Unfalles, einer Panne, Überfalls oder Diebstahls; Verkehrsinformationen; Zur Verfügung stellen von Informationen im Transportwesen, nämlich über Streckenplänen, Autobahngebühren, Distanzen, Verkehrsverspätungen, Strassen über Computer; Reisearrangements; Vermietung von Kraftfahrzeugen; Vermietung von Motoren für die Schifffahrt.
44 Vermietung von Motoren und Maschinen (nämlich für Landwirtschafts- und Forstwirtschaftszwecke); Vermietung von Antriebselementen für Motoren und Maschinen (als Bestandteile von Landwirtschafts- und Forstwirtschaftsmaschinen).

---

(111) ■ **535190**
(220) *Hinterlegungsdatum:* 9. November 2004
(730) *Inhaber/in:* swissregiobank, Lerchenfeldstrasse 9, 9500 Wil SG
(740) *Vertreter/in:* Gründler & Neff Rechtsanwälte, Poststrasse 17, Postfach 841, 9001 St. Gallen
(540)
swissregio
(511) *Verzeichnis der Waren und/oder Dienstleistungen gem. intern. Klass.:*
6 Unedle Metalle und deren Legierungen; Baumaterialien aus Metall; transportable Bauten aus Metall; Schienenbaumaterial aus Metall; Kabel und Drähte aus Metall (nicht für elektrische Zwecke); Schlosserwaren und Kleineisenwaren; Metallrohre; Geldschränke; Waren aus Metall, soweit in dieser Klasse enthalten; Erze.
12 Fahrzeuge; Apparate zur Beförderung auf dem Lande, in der Luft oder auf dem Wasser.
14 Edelmetalle und deren Legierungen sowie daraus hergestellte oder damit plattierte Waren, soweit sie in dieser Klasse enthalten sind; Juwelierwaren, Schmuckwaren, Edelsteine; Uhren und Zeitmessinstrumente.
18 Leder und Lederimitationen sowie Waren daraus, soweit sie in dieser Klasse enthalten sind; Häute und Felle; Reise- und Handkoffer; Regenschirme, Sonnenschirme und Spazierstöcke; Peitschen; Pferdegeschirre und Sattlerwaren.
25 Bekleidungsstücke, Schuhwaren, Kopfbedeckungen.
Alle vorgenannten Waren schweizerischer Herkunft.
35 Werbung; Vergabe von Werbeaufträgen; Mieten von Werberaum auf dem weltweiten Computer-Netzwerk oder in konventionellen Medien für Dritte; Marktforschung; Marketing; Telemarketing; Telefonantwortdienste; Public Relations; Veranstaltung von Ausstellungen für Handel und Gewerbe; Veranstaltung und Durchführung von Ausstellungen für wirtschaftliche und Werbezwecke; Aufbereitung von Informationen im Sinne von statistischen Daten für Handel und Gewerbe; Erstellen von Wirtschaftsprognosen; Wert- und Effizienzermittlung in Geschäftsangelegenheiten; Beratung im Bereich des Managements von Preisrisiken; Personalanwerbung; Büroarbeiten; Buchführung, Buchprüfung und Revision; Geschäftsführung; zur Verfügung stellen von Geschäftsinformationen via globale Computer-Netzwerke; Beratung bei der Organisation und Führung von Unternehmen; Unternehmensverwaltung; Beratung bei der Abwicklung von Handelsgeschäften; Sammlung und Verarbeitung von statistischen Daten; Sammeln, Verarbeitung und Systematisierung von Daten in Computerdatenbanken; Verwaltung von Dateien mittels Computer; E-Commerce-Dienstleistungen, nämlich Bereitstellen von Produktinformation via weltweite Computer- oder Telematiknetzwerke zu Werbe- und Verkaufszwecken; Zusammenstellung und Systematisierung von öffentlichen und privaten Daten in Computerdatenbanken; Detailhandel über weltweite elektronische Netzwerke (Internet); On-line-Bestellservice über Computer-Systeme für den Handel mit En-

ergie; Sammeln, Verarbeitung und Systematisierung von Daten in Computerdatenbanken im Bereich des Handels von Öl, Gas, Elektrizität und von anderen Energien; Verwaltung und Verarbeitung von Bild-, Audio- und Textdateien und Informationen über Energie; Beratungsdienstleistungen für alle aufgelisteten Dienstleistungen.
36 Versicherungs-, Finanz- und Bankwesen; zur Verfügungstellen von Finanz-Informationen über Computersysteme; Finanzdienstleistungen mittels Computersysteme; elektronische Bankdienstleistungen über ein weltweites Computer-Netzwerk (Internet-Banking); interaktive elektronische Abwicklung von Finanz- und Bankdienstleistungen via globale Computer-Netzwerke; Börsenwesen einschliesslich des Handels mit Wertschriften, Derivaten und Währungen; Geldgeschäfte; Maklerdienste beziehungsweise Auftragsvermittlung und/oder Beratung im Zusammenhang mit Versicherungs-, Finanz-, Bank- und Immobilienwesen sowie mit Geldgeschäften; Finanzberatung im Bereich von Zahlungssystemen; Verwaltung von Vorsorgeeinrichtungen; Finanztransaktionen; Beratung im Bereich der Finanzplanung und des Finanzmanagements; Dienstleistungen im Bereich des Investitions- und Risikomanagements; Vermögensverwaltung; Immobilienwesen; Finanzdienstleistungen eines Trusts; Erstellen von Steuergutachten und -schätzungen; Erstellen von Finanzberichten; Bewertung von Finanzanlagen; Maklerdienste im Zusammenhang mit dem Handel von Energie, Energieträgern und Energienebenprodukten; finanzielles Sponsoring im Bereich von Kultur, Sport und Forschung; Beratungsdienstleistungen für alle aufgelisteten Dienstleistungen.
37 Bauwesen; Reparaturwesen; Installationsarbeiten.
38 Telekommunikation; Telekommunikationsberatung im Bereich Zahlungssysteme; Telegrammdienste; Übermittlung, Verbreitung und Versendung von Dokumenten, Meldungen, Daten und Informationen via Computernetzwerke und andere elektronische oder digitale Kommunikationsnetzwerke; Übermittlung (inklusive on-line Übermittlung) von Finanztransaktionen; Übermittlung von Geschäftsinformationen via globale Computer-Netzwerke; Teletext-, Videotext- sowie elektronische Postdienstleistungen; Verschaffen des Zugangs zu globalen Computernetzwerken (Internet), Datenbanken und Websites; Verschaffen des Mehrbenutzerzugriffs auf globale Computer-Netzwerke; Bereitstellung von Telekommunikationsanlagen zur Entgegennahme von Bestellungen für Waren und Dienstleistungen via elektronische Datenübermittlung; Dienstleistungen im Zusammenhang mit einer Datenbank, nämlich Entgegennahme von Mitteilungen aller Art von Datenbankbenützern und Weiterleitung an andere Datenbankbenützer; Verschaffen des Zugriffs auf Hyperverbindungen zum Erreichen von Daten und Informationen via globale Computer-Netzwerke; Beratungsdienstleistungen für alle aufgelisteten Dienstleistungen.
39 Transportwesen im Bereich von Finanz-, Bank- und Geldgeschäften sowie des Handels mit Sachwerten; Organisation und Durchführung von Auslieferungsdienstleistungen von Produkten.
41 Erziehung; Ausbildung; Unterhaltung; sportliche und kulturelle Aktivitäten.
42 Dienstleistungen im Bereich der Wissenschaft und der Technologie, sowie diesbezügliche Forschungs- und Entwicklungsdienstleistungen; industrielle Analysen und Forschung; Entwurf und Entwicklung von Computern und Computerprogrammen; Rechtsberatung und -vertretung.
45 Nachforschung nach und über Personen; Sicherheitsdienstleistungen für den Schutz von Sachwerten und Individuen.

---

(111) ■ **535191**
(220) *Hinterlegungsdatum:* 9. November 2004
(730) *Inhaber/in:* swissregiobank, Lerchenfeldstrasse 9, 9500 Wil SG
(740) *Vertreter/in:* Gründler & Neff Rechtsanwälte, Poststrasse 17, Postfach 841, 9001 St. Gallen
(540)

swissregiobank

(511) *Verzeichnis der Waren und/oder Dienstleistungen gem. intern. Klass.:*
6 Unedle Metalle und deren Legierungen; Baumaterialien aus Metall; transportable Bauten aus Metall; Schienenbaumaterial aus Metall; Kabel und Drähte aus Metall (nicht für elektrische Zwecke); Schlosserwaren und Kleineisenwaren; Metallrohre; Geldschränke; Waren aus Metall, soweit in dieser Klasse enthalten; Erze.
12 Fahrzeuge; Apparate zur Beförderung auf dem Lande, in der Luft oder auf dem Wasser.
14 Edelmetalle und deren Legierungen sowie daraus hergestellte oder damit plattierte Waren, soweit sie in dieser Klasse enthalten sind; Juwelierwaren, Schmuckwaren, Edelsteine; Uhren und Zeitmessinstrumente.
16 Papier, Pappe (Karton) und Waren aus diesen Materialien, soweit sie in dieser Klasse enthalten sind; Buchbinderartikel; Fotografien, Schreibwaren; Klebstoffe für Papier- und Schreibwaren oder für Haushaltszwecke; Künstlerbedarfsartikel; Pinsel; Schreibmaschinen und Büroartikel (ausgenommen Möbel); Lehr- und Unterrichtsmittel (ausgenommen Apparate); Verpackungsmaterial aus Kunststoff, soweit es in dieser Klasse enthalten ist; Drucklettern; Druckstöcke.
28 Spiele, Spielzeug; Turn- und Sportartikel, soweit sie in dieser Klasse enthalten sind; Christbaumschmuck; Spielkarten.
Alle vorgenannten Waren schweizerischer Herkunft.
37 Bauwesen; Reparaturwesen; Installationsarbeiten.
41 Erziehung; Ausbildung; Unterhaltung; sportliche und kulturelle Aktivitäten.
42 Dienstleistungen im Bereich der Wissenschaft und der Technologie, sowie diesbezügliche Forschungs- und Entwicklungsdienstleistungen; industrielle Analysen und Forschung; Entwurf und Entwicklung von Computern und Computerprogrammen; Rechtsberatung und -vertretung.
45 Nachforschung nach und über Personen; Sicherheitsdienstleistungen für den Schutz von Sachwerten und Individuen.

---

(111) ■ **535192**
(220) *Hinterlegungsdatum:* 9. November 2004
(730) *Inhaber/in:* swissregiobank, Lerchenfeldstrasse 9, 9500 Wil SG
(740) *Vertreter/in:* Gründler & Neff Rechtsanwälte, Poststrasse 17, Postfach 841, 9001 St. Gallen
(540)

swissregioanlageberatung

(511) *Verzeichnis der Waren und/oder Dienstleistungen gem. intern. Klass.:*
35 Werbung; Vergabe von Werbeaufträgen; Mieten von Werberaum auf dem weltweiten Computer-Netzwerk oder in konventionellen Medien für Dritte; Marktforschung; Marketing; Telemarketing; Telefonantwortdienste; Public Relations; Veranstaltung von Ausstellungen für Handel und Gewerbe; Veranstaltung und Durchführung von Ausstellungen für wirtschaftliche und Werbezwecke; Aufbereitung von Informationen im Sinne von statistischen Daten für Handel und Gewerbe; Erstellen von Wirtschaftsprognosen; Wert- und Effizienzermittlung in Geschäftsangelegenheiten; Beratung im Bereich des Managements von Preisrisiken; Personalanwerbung; Büroarbeiten; Buchführung, Buchprüfung und Revision; Geschäftsführung; zur Verfügung stellen von Geschäftsinformationen via globale Computer-Netzwerke; Beratung bei der Organisation und Führung von Unternehmen; Unternehmensverwaltung; Beratung bei der Abwicklung von Handelsgeschäften; Sammlung und Verarbeitung von statistischen Daten; Sammeln, Verarbeitung und Systematisierung von Daten in Computerdatenbanken; Verwaltung von Dateien mittels Computer; E-Commerce-Dienstleistungen, nämlich Bereitstellen von Produktinformation via weltweite Computer- oder Telematiknetzwerke zu Werbe- und Verkaufszwecken; Zusammenstellung und Systematisierung von öffentlichen und privaten Daten in Computerdatenbanken; Detailhandel über weltweite elektronische Netzwerke (Internet); On-line-Bestellservice über Computer-Systeme für den Handel mit Energie; Sammeln, Verarbeitung und Systematisierung von Daten in Computerdatenbanken im Bereich des Handels von Öl, Gas, Elektrizität und von anderen Energien; Verwaltung und Verarbeitung von Bild-, Audio- und Textdateien und Informationen über Energie; Beratungsdienstleistungen für alle aufgelisteten Dienstleistungen.
38 Telekommunikation; Telekommunikationsberatung im Bereich Zahlungssysteme; Telegrammdienste; Übermittlung, Verbreitung und Versendung von Dokumenten, Meldungen, Daten und Informationen via Computernetzwerke und andere elektronische oder digitale Kommunikationsnetzwerke; Übermittlung (inklusive on-line Übermittlung) von Finanztransaktionen; Übermittlung von Geschäftsinformationen via globale Computer-Netzwerke; Teletext-, Videotext- sowie elektronische Postdienstleistungen; Verschaffen des Zugangs zu globalen Computernetzwerken (Internet), Datenbanken und Websites; Verschaffen des Mehrbenutzerzugriffs auf globale Computer-Netzwerke; Bereitstellung von Telekommunikationsanlagen zur Entgegennahme von Bestellungen für Waren und Dienstleistungen via elektronische Datenübermittlung; Dienstleistungen im Zusammenhang mit einer Datenbank, nämlich Entgegennahme von Mitteilungen aller Art von Datenbankbenützern und Weiterleitung an andere Datenbankbenützer; Verschaffen des Zugriffs auf Hyperverbindungen zum Erreichen von Daten und Informationen via globale Computer-Netzwerke; Beratungsdienstleistungen für alle aufgelisteten Dienstleistungen.

---

(111) ■ **535193**
(220) *Hinterlegungsdatum:* 9. November 2004
(730) *Inhaber/in:* swissregiobank, Lerchenfeldstrasse 9, 9500 Wil SG
(740) *Vertreter/in:* Gründler & Neff Rechtsanwälte, Poststrasse 17, Postfach 841, 9001 St. Gallen
(540)

swissregiobus

(511) *Verzeichnis der Waren und/oder Dienstleistungen gem. intern. Klass.:*
12 Fahrzeuge schweizerischer Herkunft; Apparate schweizerischer Herkunft zur Beförderung auf dem Lande, in der Luft oder auf dem Wasser.
35 Werbung; Vergabe von Werbeaufträgen; Mieten von Werberaum auf dem weltweiten Computer-Netzwerk oder in konventionellen Medien für Dritte; Marktforschung; Marketing; Telemarketing; Telefonantwortdienste; Public Relations; Veranstaltung von Ausstellungen für Handel und Gewerbe; Veranstaltung und Durchführung von Ausstellungen für wirtschaftliche und Werbezwecke; Aufbereitung von Informationen im Sinne von statistischen Daten für Handel und Gewerbe; Erstellen von Wirtschaftsprognosen; Wert- und Effizienzermittlung in Geschäftsangelegenheiten; Beratung im Bereich des Managements von Preisrisiken; Personalanwerbung; Büroarbeiten; Buchführung, Buchprüfung und Revision; Geschäftsführung; zur Verfügung stellen von Geschäftsinformationen via globale Computer-Netzwerke; Beratung bei der Organisation und Führung von Unternehmen; Unternehmensverwaltung; Beratung bei der Abwicklung von Handelsgeschäften; Sammlung und Verarbeitung von statistischen Daten; Sammeln, Verarbeitung und Systematisierung von Daten in Computerdatenbanken; Verwaltung von Dateien mittels Computer; E-Commerce-Dienstleistungen, nämlich Bereitstellen von Produktinformation via weltweite Computer- oder Telematiknetzwerke zu Werbe- und Verkaufszwecken; Zusammenstellung und Systematisierung von öffentlichen und privaten Daten in Computerdatenbanken; Detailhandel über weltweite elektronische Netzwerke (Internet); On-line-Bestellservice über Computer-Systeme für den Handel mit Energie; Sammeln, Verarbeitung und Systematisierung von Daten in Computerdatenbanken im Bereich des Handels von Öl, Gas, Elektrizität und von anderen Energien; Verwaltung und Verarbeitung von Bild-, Audio- und Textdateien und Informationen über Energie; Beratungsdienstleistungen für alle aufgelisteten Dienstleistungen.
36 Versicherungs-, Finanz- und Bankwesen; zur Verfügungstellen von Finanz-Informationen über Computersysteme; Finanzdienstleistungen mittels Computersysteme; elektronische Bankdienstleistungen über ein weltweites Computer-Netzwerk (Internet-Banking); interaktive elektronische Abwicklung von Finanz- und Bankdienstleistungen via globale Computer-Netzwerke; Börsenwesen einschliesslich des Handels mit Wertschriften, Derivaten und Währungen; Geldgeschäfte; Maklerdienste beziehungsweise Auftragsvermittlung und/oder Beratung im Zusammenhang mit Versicherungs-, Finanz-, Bank- und Immobilienwesen sowie mit Geldgeschäften; Finanzberatung im Bereich von Zahlungssystemen; Verwaltung von Vorsorgeeinrichtungen; Finanztransaktionen; Beratung im Bereich der Finanzplanung und des Finanzmanagements; Dienstleistungen im Bereich des Investitions- und Risikomanagements; Vermögensverwaltung; Immobilienwesen; Finanzdienstleistungen eines Trusts; Erstellen von Steuergutachten und -schätzungen; Erstellen von Finanzberichten; Bewertung von Finanzanlagen; Maklerdienste im Zusammenhang mit dem Handel von Energie, Energieträgern und Energienebenprodukten; finanzielles Sponsoring im Bereich von Kultur, Sport und Forschung; Beratungsdienstleistungen für alle aufgelisteten Dienstleistungen.
38 Telekommunikation; Telekommunikationsberatung im Bereich Zahlungssysteme; Telegrammdienste; Übermittlung, Verbreitung und Versendung von Dokumenten, Meldungen, Daten und Informationen via Computernetzwerke und andere elektronische oder digitale Kommunikationsnetzwerke; Übermittlung (inklusive on-line Übermittlung) von Finanztransaktionen; Übermittlung von Geschäftsinformationen via globale Computer-Netzwerke; Teletext-, Videotext- sowie elektronische Postdienstleistungen; Verschaffen des Zugangs zu globalen Computernetzwerken (Internet), Datenbanken und Websites; Verschaffen des Mehrbenutzerzugriffs auf globale Computer-Netzwerke; Bereitstellung von Telekommunikationsanlagen zur Entgegennahme von Bestellungen für Waren und Dienstleistungen via elektronische Datenübermittlung; Dienstleistungen im Zusammenhang mit einer Datenbank, nämlich Entgegennahme von Mitteilungen aller Art von Datenbankbenützern und Weiterleitung an andere Datenbankbenützer; Verschaffen des Zugriffs auf Hyperverbindungen zum Erreichen von Daten und Informationen via globale Computer-Netzwerke; Beratungsdienstleistungen für alle aufgelisteten Dienstleistungen.

---

(540)

EASYTOPS

(511) *Verzeichnis der Waren und/oder Dienstleistungen gem. intern. Klass.:*
9 Optische, Wäge-, Mess-, Signal-, Kontroll- und Unterrichtsapparate und -instrumente; Apparate und Instrumente für die Leitung, die Verteilung, die Umwandlung, die Speicherung, die Regulierung oder die Steuerung von elektrischem Strom; Geräte zur Aufzeichnung, Übertragung und Wiedergabe von Ton und Bild; Magnetaufzeichnungsträger, beschreibbare Datenträger (recording discs); Rechenmaschinen, Datenverarbeitungsgeräte und Computer; Computer Hard- und Software, Computerperipheriegeräte und Firmware; Computer Hard- und Software, Firmware und Computerperipheriegeräte für die Steuerung und Bedienung von industriellen Geräten; herunterladbare Software; Bestandteile, Ersatzteile und Zubehör (soweit in der Klasse 9 enthalten) für alle vorgenannten Waren sowie auf Datenträgern gespeicherte elektronische Bedienungsanleitungen.
19 Baumaterialien (nicht aus Metall), insbesondere Platten aus Granit und Marmor zur Herstellung von Arbeitsplatten (worktops).
20 Arbeitsplatten (worktops) für Küchen nicht aus Metall (Möbelbestandteile).
35 Detailhandel auf dem Gebiet der Möbel einschliesslich Kücheneinrichtungen und Büromöbel; Verkaufsförderung (sales promotion für andere); Beschaffungsdienstleistungen (Erwerb von Waren und Dienstleistungen für Dritte (procurement services)); Dienstleistungen in Bezug auf Registrierung, Transkription, Zusammenstellung, Zusammenfassung oder Systematisierung schriftlicher Mitteilungen sowie Auswertung oder Zusammenstellung mathematischer oder statistischer Daten.
37 Installations-, Unterhalt und Reparaturarbeiten für Möbel; Auskünfte in Bauangelegenheiten; Aufstellung, Wartung und Reparatur von Computerhardware.
42 Dienstleistungen im Bereich der Wissenschaft und der Technologie, sowie diesbezügliche Forschungs- und Entwicklungsdienstleistungen; industrielle Analysen und Forschung; Auswertung von Forschungsdaten; Entwurf und Entwicklung von Computern und Computerprogrammen; Bauberatungsdienstleistungen.

---

(111) ■ **535196**
(220) *Hinterlegungsdatum:* 21. Februar 2005
(730) *Inhaber/in:* Schmid Elektronik Engineering AG, Mezikonerstrasse 9, 9542 Münchwilen
(540)

Zvision

(511) *Verzeichnis der Waren und/oder Dienstleistungen gem. intern. Klass.:*
9 Integrierte stationäre und mobile Mess-, Steuer-, und Regelgeräte und -module mit hoher Rechenleistung; Eingebettete Echtzeithard- und software mit Prozess- und Kommunikationsschnittstellen; Intelligente kompakte elektronische und mechatronische Module für die Integration in Geräten und übergeordneten Leitsystemen; Robuste Mess-, Steuer- und Regelgeräte für den Einsatz in rauher Umgebung; Modulare, vernetzbare und konfigurierbare Automatisierungsrechner für Maschinen und Prozesse; Ein- und Mehrprozessorrechner sowie Module mit programmierbarer Logik im Scheckkarten- und Briefmarkenformat; Dezentrale, intelligente Sensor-Aktormodule zur Verarbeitung analoger und digitaler Signale; Modularer Hard- und Softwarebaukasten für physikalische Messtechnik; Modularer Hard- und Softwarebaukasten zur Charakterisierung und Regelung von Maschinen und Prozessen; Interfaces (Schnittstellengeräte oder -programme für Computer); Grafische, interaktive Benutzerschnittstellen (Hard- und Software); Hard- und Software für technisch wissenschaftliche Visualisierung; Industrielle Flachbildschirme; Informations- und Eingabeterminals; Maschinen- Geräte- und Prozessmonitore; Analog- und Digitaljoysticks; Rollkugeln zum Bewegen des Cursors (Trackballs); Robuste Eingabetastaturen; Touchscreens; Signalprozessorkarten; Programmierbare Systeme auf Chips; Programmierbare Systeme auf Modulen; Miniaturcomputer; Computerkarten; Profilmessgeräte; Überwachungsgeräte; Test- und Diagnosegeräte; Signalgeneratoren; Signalanalysatoren; Systemidentifizierer; Sensor- und Aktorsimulatoren; Softwarebibliotheken Gerätetreiber enthaltend; Softwarebibliotheken Signalverarbeitungsalgorithmen enthaltend; Softwarebibliotheken Visualisierungsalgorithmen enthaltend; Softwarebibliotheken digitale Mess- und Regelalgorithmen enthaltend; Echtzeitbetriebssysteme; Peripherietreibersoftware; Individuelle Applikationssoftware; Monitor-, Service-, Fernwartungs- und Diagnosesoftware.
42 Technische Projektplanung im Bereich der Industrie- und Bahnautomation; Dienstleistungen im Bereich der Wissenschaft und der Technologie; Dienstleistungen in physikalischer Messtechnik; Industrielle Analysen, Forschungen und Dienstleistungen im Bereich der Mechatronik; Konzeption, Entwurf und Entwicklung eingebetteter Prozessrechner und deren Betriebssoftware; Konzeption, Entwurf und Entwicklung grafischer, interaktiver Bedienerschnittstellen; Konzeption, Entwurf und Implementierung von Visualisierungsalgorithmen; Konzeption, Entwurf und Implementierung digitaler Signalverarbeitungsalgorithmen; Konzeption, Entwurf und Implementierung digitaler Mess- und Regelalgorithmen; Konzeption, Entwurf und Implementierung spezifischer Applikationssoftware; Konfiguration anwendungsspezifischer Prozessrechner.

---

(111) ■ **535194**
(220) *Hinterlegungsdatum:* 10. Juni 2005
(730) *Inhaber/in:* Hartchrom AG, Schulstrasse 70, 9323 Steinach
(740) *Vertreter/in:* Isler & Pedrazzini AG, Postfach 6940, 8023 Zürich
(540)

HARTCHROM XL

(511) *Verzeichnis der Waren und/oder Dienstleistungen gem. intern. Klass.:*
6 Unedle Metalle und deren Legierungen; Baumaterialien aus Metall; Metallrohre; Geldschränke; Waren aus Metall, soweit sie nicht in anderen Klassen enthalten sind; Erze; Aluminium, Chrom und Chromerze, Oberflächenbeschichtungen aus Metall und Chromstahl, Bau- und Möbelbeschläge aus Metall.
40 Materialbearbeitung; Beschichtung und Veredelung von Stahl, Gusseisen, Kupfer, Messing, Bronze, Aluminium, Chrom, Kunststoffen und Magnesium; Schleifen, Polieren und Härten von Metallen, Galvanisieren, Verchromen und Magnetisierung; Zurichten von Materialien auf Bestellung für Dritte.

---

(111) ■ **535195**
(220) *Hinterlegungsdatum:* 6. Januar 2005
(730) *Inhaber/in:* Corden Classic Services LLC, 8130SW Beaverton-Hillsdale Highway, Portland, Oregon 97225, US-Vereinigte Staaten v. Amerika
(740) *Vertreter/in:* Bovard AG Patentanwälte, Optingenstrasse 16, 3000 Bern 25

(111) ■ **535197**
(220) *Hinterlegungsdatum:* 4. März 2005
(730) *Inhaber/in:* Knauf Dämmstoffe GmbH, Industrieweg 1, 59329 Wadersloh-Liesborn, DE-Deutschland
(740) *Vertreter/in:* E. Blum & Co., Patentanwälte VSP, Vorderberg 11, 8044 Zürich
(540)

SunJa

(511) *Verzeichnis der Waren und/oder Dienstleistungen gem. intern. Klass.:*
17 Dämmplatten (nicht aus Metall), Dämmplatten aus Polystyrol-Hartschaum.

---

(111) ■ **535198**
(220) *Hinterlegungsdatum:* 8. März 2005
(730) *Inhaber/in:* Agathon AG, Maschinenfabrik, Obere Steingrubenstrasse 48, 4500 Solothurn
(740) *Vertreter/in:* Bovard AG Patentanwälte, Optingenstrasse 16, 3000 Bern 25
(540)

AGATHON

(511) *Verzeichnis der Waren und/oder Dienstleistungen gem. intern. Klass.:*
7 Maschinen und Werkzeugmaschinen, einschliesslich Präzisionswerkzeugmaschinen, Werkzeugschleifmaschinen; nicht handbetätigte Werkzeuge, einschliesslich Stanzwerkzeugnormalien, Kugel- und Rollenführungen, Säulenführungsgestelle, Diamantschleifscheiben; Präzisionsinstrumente (Werkzeuge) als Teile von Maschinen für die Maschinenindustrie; Bestandteile und Ersatzteile für alle vorgenannten Waren.
9 Steuerprogramme für Maschinen und Werkzeugmaschinen; Computerhardware und Computersoftware, einschliesslich Peripheriegeräte und -instrumente, für den Gebrauch mit Maschinen und Werkzeugmaschinen; Präzisionsmessgeräte; Bestandteile und Ersatzteile für alle vorgenannten Waren.
37 Installation, Inbetriebnahme, Reparatur, Instandhaltung und Weiterentwicklung von Maschinen und Werkzeugmaschinen.
41 Ausbildung, Schulung und Weiterbildung im Zusammenhang mit Werkzeugmaschinen, einschliesslich Personaltraining.
42 Wissenschaftliche und industrielle Forschung im Bereich Werkzeugmaschinen; kundenspezifische Entwicklung von Maschinen und Werkzeugmaschinen; Konstruktionsplanung und -beratung im Bereich Werkzeugmaschinen; Entwicklung und Weiterentwicklung von Datenverarbeitungsgeräten, Computer und Computerprogrammen für die Steuerung von Werkzeugmaschinen; Dienstleistungen eines Maschineningenieurs; technische Beratung im Bereich Werkzeugmaschinen.

---

(111) ■ **535199**
(220) *Date de dépôt:* 9 mars 2005
(730) *Titulaire:* Kabushiki Kaisha Square Enix (also trading as Square Enix Co., Ltd.), 3-22-7 Yoyogi, Shibuya-ku, Tokyo, JP-Japon
(740) *Mandataire:* William Blanc & Cie conseils en propriété industrielle SA, 25, avenue du Pailly, 1220 Les Avanchets/Genève
(540)

DRAGON WARRIOR

(511) *Liste des produits et/ou des services selon classif. internationale:*
9 Logiciels de jeux d'ordinateurs; logiciels de jeux vidéo; enregistrements de sons sous forme de disques optiques, disques magnétiques, bandes magnétiques, semi-conducteurs ROM comportant de la musique et/ou des histoires de fiction; enregistrements audiovisuels sous forme de disques optiques, disques magnétiques, bandes magnétiques, semi-conducteurs ROM comportant de la musique et/ou des histoires de fiction animées; disques compacts préenregistrés comportant de la musique; disques vidéo numériques préenregistrés comportant de la musique et/ou des histoires de fiction animées; cassettes vidéo préenregistrées comportant de la musique et/ou des histoires de fiction animées; aimants décoratifs (magnets); tapis de souris; attaches, courroies et bandoulières pour téléphones cellulaires; lunettes solaires; cartes mémoire vierges; étuis et boîtiers pour cartes mémoire; étuis et boîtiers pour disques compacts; claviers d'ordinateur; manettes de jeux; dispositifs de commande de jeux vidéo; fonds d'écran ("wallpapers") téléchargeables pour ordinateurs et/ou téléphones mobiles; économiseurs d'écran téléchargeables pour ordinateurs et/ou téléphones mobiles; enregistrements vidéo téléchargeables; enregistrements musicaux et de sons téléchargeables; sonneries et mélodies téléchargeables pour téléphones mobiles; publications électroniques dans le domaine des jeux d'ordinateurs, des jeux vidéo, des dessins animés et films d'animation et des sujets de divertissements en général.
16 Guides et manuels de stratégies de jeux d'ordinateurs; guides et manuels de stratégies de jeux vidéo; livres et séries de livres comportant des histoires de fiction et/ou des histoires de fantaisie; livres de chansons; partitions de musique; bandes dessinées et livres de bandes dessinées; magazines et revues comportant des jeux vidéo et/ou des dessins animés et films d'animation; affiches, posters; autocollants; bannières et fanions en papier ou en carton; calendriers; cartes postales; plumes; crayons; capuchons de plumes ou crayons; plumiers; règles à dessiner; timbres caoutchouc, timbres (cachets); carnets; cartes à collectionner; cartes à échanger; photographies.
28 Poupées; figurines de jeux; peluches (jouets); jouets rembourrés; jouets gonflables; véhicules (jouets); armes (jouets); épées (jouets); cartes à jouer; jeux de cartes; jeux de plateau ou de table; casse-tête, puzzles; appareils de jeux vidéo portables autres que ceux conçus pour être utilisés seulement avec récepteur de télévision.
41 Fourniture de jeux d'ordinateurs et/ou de jeux vidéo en ligne; fourniture d'informations en matière de stratégies de jeux d'ordinateurs et/ou de stratégies de jeux vidéo via des réseaux d'ordinateurs et/ou des réseaux mondiaux de communication; fourniture d'informations en matière de divertissements dans le domaine des jeux d'ordinateurs, des jeux vidéo, des jeux de cartes, des dessins animés et films d'animation, des bandes dessinées, des romans et/ou des revues et magazines; fourniture en ligne de bandes dessinées non-téléchargeables; fourniture en ligne de revues et de magazines non-téléchargeables dans le domaine des jeux d'ordinateurs, des jeux vidéo, des dessins animés et films d'animation et/ou des sujets de divertissements en général.

---

(111) ■ **535200**
(220) *Date de dépôt:* 10 mars 2005
(730) *Titulaire:* Luissier (Société par actions simplifiée), 42, rue Rieussec, 78220 Viroflay, FR-France
(740) *Mandataire:* Wild Schnyder AG, Forchstrasse 30, Postfach 1077, 8032 Zürich
(540)

BEL'COMTOISE

(511) *Liste des produits et/ou des services selon classif. internationale:*
29 Saucisses de provenance française.

---

(111) ■ **535201**
(220) *Hinterlegungsdatum:* 15. März 2005
(730) *Inhaber/in:* Virbac (Schweiz) AG, Europastrasse 15, Postfach, 8152 Glattbrugg
(540)

Duowin

(511) *Verzeichnis der Waren und/oder Dienstleistungen gem. intern. Klass.:*
5 Pharmazeutische und veterinärmedizinische Erzeugnisse sowie Präparate für die Gesundheitspflege; diätetische Erzeugnisse für medizinische Zwecke, Babykost; Pflaster, Verbandmaterial; Zahnfüllmittel und Abdruckmassen für zahnärztliche Zwecke; Desinfektionsmittel; Mittel zur Vertilgung von schädlichen Tieren; Fungizide, Herbizide.

---

(111) ■ **535202**
(220) *Hinterlegungsdatum:* 15. März 2005
(730) *Inhaber/in:* Virbac (Schweiz) AG, Europastrasse 15, Postfach, 8152 Glattbrugg
(540)

Duowin LineOn

(511) *Verzeichnis der Waren und/oder Dienstleistungen gem. intern. Klass.:*
5 Pharmazeutische und veterinärmedizinische Erzeugnisse sowie Präparate für die Gesundheitspflege; diätetische Erzeugnisse für medizinische Zwecke, Babykost; Pflaster, Verbandmaterial; Zahnfüllmittel und Abdruckmassen für zahnärztliche Zwecke; Desinfektionsmittel; Mittel zur Vertilgung von schädlichen Tieren; Fungizide, Herbizide.

---

(111) ■ **535203**
(220) *Hinterlegungsdatum:* 15. März 2005
(730) *Inhaber/in:* Virbac (Schweiz) AG, Europastrasse 15, Postfach, 8152 Glattbrugg
(540)

LineOn

(511) *Verzeichnis der Waren und/oder Dienstleistungen gem. intern. Klass.:*
5 Pharmazeutische und veterinärmedizinische Erzeugnisse sowie Präparate für die Gesundheitspflege; diätetische Erzeugnisse für medizinische Zwecke, Babykost; Pflaster, Verbandmaterial; Zahnfüllmittel und Abdruckmassen für zahnärztliche Zwecke; Desinfektionsmittel; Mittel zur Vertilgung von schädlichen Tieren; Fungizide, Herbizide.

---

(111) ■ **535204**
(220) *Hinterlegungsdatum:* 30. März 2005
(730) *Inhaber/in:* The Procter & Gamble Company An Ohio Corporation, One Procter & Gamble Plaza, Cincinnati (OH), US-Vereinigte Staaten v. Amerika
(740) *Vertreter/in:* A. W. Metz & Co. AG, Hottingerstrasse 14, 8024 Zürich
(540)

PEARLSOFT

(511) *Verzeichnis der Waren und/oder Dienstleistungen gem. intern. Klass.:*
5 Hygieneprodukte für Frauen, nämlich Slipeinlagen, Monatsbinden und Tampons, Hygieneslips, Höschen für die weibliche Hygiene, interlabiale Einlagen für die weibliche Hygiene, Inkontinenzwindeln und -binden und Inkontinenzhöschen; antiseptische Baumwolle.
16 Papierprodukte für den persönlichen Gebrauch und für den Haushalt wie Papierhandtücher, Papierservietten, Toilettentücher, Gesichtstücher, Papiermastücher und andere weiche Papierprodukte, soweit sie in dieser Klasse enthalten sind.

---

(111) ■ **535205**
(220) *Date de dépôt:* 4 avril 2005
(730) *Titulaire:* Mentor Corporation, 201 Mentor Drive, Santa Barbara, CA 93111, US-Etats-Unis d'Amérique
(740) *Mandataire:* Katzarov S.A., Rue des Epinettes 19, 1227 Genève
(540)

PURA

(511) *Liste des produits et/ou des services selon classif. internationale:*
10 Implants chirurgicaux, à savoir, implants pour des opérations de chirurgie cosmétique; aiguilles pour injecter des liquides à usage médical; dispositifs médicaux, à savoir, seringues autonomes et ampoules pour administrer de l'acide hyaluronique préconditionné et ses dérivés seuls ou en combinaison avec d'autres polysaccharides et avec ou sans lidocaïne; kits de remplissage dermique comprenant une seringue pré-remplie; kits de remplissage dermique comprenant un gel d'acide hyaluronique, utilisé pour réduire ou éliminer les ridules et rides, pour remplir les cicatrices et le contour des lèvres et du visage, dans une seringue pré-remplie pour injection sous-cutanée.
(320/330) *Revendication de priorité:* 10 février 2005, US-Etats-Unis d'Amérique, Liste détaillée dans le dossier.

---

(111) ■ **535206**
(220) *Date de dépôt:* 4 avril 2005
(730) *Titulaire:* Mentor Corporation, 201 Mentor Drive, Santa Barbara, CA 93111, US-Etats-Unis d'Amérique
(740) *Mandataire:* Katzarov S.A., Rue des Epinettes 19, 1227 Genève
(540)

PURAGEN

(511) *Liste des produits et/ou des services selon classif. internationale:*
10 Implants chirurgicaux, à savoir, implants pour des opérations de chirurgie cosmétique; aiguilles pour injecter des liquides à usage médical; dispositifs médicaux, à savoir, seringues autonomes et ampoules pour administrer de l'acide hyaluronique préconditionné et ses dérivés seuls ou en combinaison avec d'autres polysaccharides et avec ou sans lidocaïne; kits de remplissage dermique comprenant une seringue pré-remplie; kits de remplissage dermique comprenant un gel d'acide hyaluronique, utilisé pour réduire ou éliminer les ridules et rides, pour remplir les cicatrices et le contour des lèvres et du visage, dans une seringue pré-remplie pour injection sous-cutanée.
(320/330) *Revendication de priorité:* 7 décembre 2004, US-Etats-Unis d'Amérique, Liste détaillée dans le dossier.

---

(111) ■ **535207**
(220) *Hinterlegungsdatum:* 5. April 2005
(730) *Inhaber/in:* aXenta ag, Täfernstrasse 11a, 5405 Baden-Dättwil
(540)

reInnovation

(511) *Verzeichnis der Waren und/oder Dienstleistungen gem. intern. Klass.:*
42 Dienstleistungen im Bereich der Wissenschaft und der Technologie, sowie diesbezügliche Forschungs- und Entwicklungsdienstleistungen; industrielle Analysen und Forschung; Entwurf und Entwicklung von Computern und Computerprogrammen; Rechtsberatung und -vertretung.

---

(111) ■ **535208**
(220) *Hinterlegungsdatum:* 5. April 2005
(730) *Inhaber/in:* aXenta ag, Täfernstrasse 11a, 5405 Baden-Dättwil
(540)

Xplan

(511) *Verzeichnis der Waren und/oder Dienstleistungen gem. intern. Klass.:*
36 Versicherungswesen; Finanzwesen; Geldgeschäfte; Immobilienwesen.
42 Dienstleistungen im Bereich der Wissenschaft und der Technologie, sowie diesbezügliche Forschungs- und Entwicklungsdienstleistungen; industrielle Analysen und Forschung; Entwurf und Entwicklung von Computern und Computerprogrammen; Rechtsberatung und -vertretung.

---

(111) ■ **535209**
(220) *Hinterlegungsdatum:* 6. April 2005
(730) *Inhaber/in:* Business Travel International B.V., Utrechtseweg 67, 3704 HB Zeist, NL-Niederlande
(740) *Vertreter/in:* A. W. Metz & Co. AG, Hottingerstrasse 14, 8024 Zürich
(540)

BTI VALUEPRO

(511) *Verzeichnis der Waren und/oder Dienstleistungen gem. intern. Klass.:*
39 Buchungs-Agentur-Dienstleistungen für Reisen; Organisieren und Reservieren von Reisen und Touren auf dem Land, auf dem Meer und in der Luft; Beförderung von Reisenden; Reisebegleitung; Chartern von Flugzeugen; Auskünfte und Beratung in Bezug auf alle vorgenannten Dienstleistungen; Vermietung von Fahrzeugen; Agenturdienstleistungen für die Vermietung von Fahrzeugen.
43 Reservationsdienstleistungen für Hotelunterkünfte; Buchungs-Agentur-Dienstleistungen für Hotelunterkünfte; Organisieren und Reservieren von Unterkünften und Versammlungsräumen für Sitzungen, Seminare, Konferenzen und für Ausstellungen; Auskünfte und Beratung in Bezug auf alle vorgenannten Dienstleistungen.

---

(111) ■ **535210**
(220) *Hinterlegungsdatum:* 8. April 2005
(730) *Inhaber/in:* The Procter & Gamble Company An Ohio Corporation, One Procter & Gamble Plaza, Cincinnati (OH), US-Vereinigte Staaten v. Amerika
(740) *Vertreter/in:* A. W. Metz & Co. AG, Hottingerstrasse 14, 8024 Zürich
(540)

FEEL'N LEARN

(511) *Verzeichnis der Waren und/oder Dienstleistungen gem. intern. Klass.:*
16 Wegwerfwindeln aus Papier und/oder Zellulose.
(320/330) *Prioritätsanspruch:* 7. Januar 2005, EM-Harmonisierungsamt (HABM)

---

(111) ■ **535211**
(220) *Hinterlegungsdatum:* 12. April 2005
(730) *Inhaber/in:* Precipart SA, 75, rue Aebi, 2500 Biel 7
(740) *Vertreter/in:* Fuhrer Marbach & Partner, Konsumstrasse 16A, 3007 Bern
(540)

precipart

(511) *Verzeichnis der Waren und/oder Dienstleistungen gem. intern. Klass.:*
6 Präzisionsdrehteile aus Stahl jeglicher Art, Bunt-, Leicht- und Hartmetallen.
7 Stirnräder und Ritzel, Schnecken und Kegelräder aus Stahl, Bunt-, Leichtmetall und Kunststoff; Reduktionsgetriebe; Getriebe für Instrumente und mechanische Schalter; mechanische und elektro-mechanische Komponenten; alle vorgenannten Waren als Maschinenteile.
10 Chirurgische und ärztliche Apparate und Instrumente.
35 Verwaltung von technischen Projekten; Werbung; Marktforschung; Marketing; Zusammenstellen von Informationen für Handel und Gewerbe; Projektmanagement; Personalmanagement; zur Verfügung stellen von Geschäftsinformationen via globale Computer-Netzwerke; Beratung bei der Organisation und Führung von Unternehmen; Unternehmensverwaltung; Beratung bei der Abwicklung von Handelsgeschäften; Sammeln, Aufbereitung und Systematisierung von Daten in Computerdatenbanken; Verwaltung von Dateien mittels Computer; Beratungsdienstleistungen für alle aufgelisteten Dienstleistungen.
42 Erstellen von technischen Gutachten; technische Projektplanungen; Forschungen auf dem Gebiet der Technik.

---

(111) ■ **535212**
(220) *Date de dépôt:* 13 avril 2005
(730) *Titulaire:* Diana B. Joye, Ch. des Châbles 10 A, 1807 Blonay
(540)

EXPLO-ART

(511) *Liste des produits et/ou des services selon classif. internationale:*
16 Peintures, tableaux.
41 Formation, éducation, activités culturelles et sportives.

---

(111) ■ **535213**
(220) *Hinterlegungsdatum:* 4. Mai 2005
(730) *Inhaber/in:* Borden Chemical Investments, Inc., Plaza 273, 56 West Main Street, Newark DE 19702, US-Vereinigte Staaten v. Amerika
(740) *Vertreter/in:* Isler & Pedrazzini AG, Postfach 6940, 8023 Zürich
(540)

HEXION

(511) *Verzeichnis der Waren und/oder Dienstleistungen gem. intern. Klass.:*
1 Chemische Erzeugnisse für gewerbliche Zwecke; Kunstharze im Rohzustand; Kunststoffe im Rohzustand; Klebstoffe für gewerbliche Zwecke; Phenolgiessharze und Phenolharzpressmischungen; glasfaserverstärkter gekapselter Phenolsand und -substrate; harzbeschichtete Stützvorrichtungen, insbesondere für die Auftrennung von Öl- und Gasquellen; Phenolharze (Halbfabrikate).
2 Farben, Firnisse, Lacke; Überzugsmassen; Rostschutzmittel, Holzkonservierungsmittel; Schutzanstriche und Grundierfarben für Metall-, Kunststoff- und andere Oberflächen.
4 Technische Öle und Fette; Schmiermittel; Staubabsorbierungs-, Staubbenetzungs- und Staubbindemittel; Brennstoffe (einschliesslich Motorentreibstoffe) und Leuchtstoffe.
16 Druckereierzeugnisse; Klebstoffe für Papier- und Schreibwaren, Reperaturen und Haushaltszwecke; Künstlerbedarfsartikel; Verpackungsmaterial aus Kunststoff (soweit es nicht in anderen Klassen enthalten ist).
17 Waren aus Kunststoffen (Halbfabrikate); Dichtungs-, Packungs- und Isoliermaterial; feste Phenolharze und modifizierte Phenolharze in Form von Blöcken, Streifen, Stan-

gen, Stäben, Rollen, Bändern und Platten; Isoliermaterial für das Einschliessen und Überziehen von elektrischen Komponenten, Kunststoff- und Metallgegenständen.
19 Baumaterialen (nicht aus Metall); Rohre (nicht aus Metall) für Bauzwecke; Flickkomponente für Bauzwecke; Bretter und Platten aus orientiertem Strang; harzbeschichteter Sand; aus Phenolharze bestehende oder hergestellte Bauplatten, Türen, Fenster und Türrahmen und Simse; Kunststoffrohre, Wandverkleidungsteile, Parkette und Zimmerdecken (nicht aus Metall); alle Waren, soweit in Klasse 19 enthalten.
35 Werbung; Geschäftsführung; Unternehmensverwaltung; Büroarbeiten.
42 Wissenschaftliche und technologische Dienstleistungen und Forschungsarbeiten und diesbezügliche Designerdienstleistungen; industrielle Analyse- und Forschungsdienstleistungen.
(320/330) *Prioritätsanspruch:* 8. April 2005, US-Vereinigte Staaten v. Amerika

---

(111) ■ **535214**
(220) *Hinterlegungsdatum:* 2. Mai 2005
(730) *Inhaber/in:* Renal Solutions, Inc, 770 Commonwealth Drive, Suite 101, Warrendale (PA 15086), US-Vereinigte Staaten v. Amerika
(740) *Vertreter/in:* A.W. Metz & Co. AG, Hottingerstrasse 14, 8024 Zürich
(540)

ALLIENT

(511) *Verzeichnis der Waren und/oder Dienstleistungen gem. intern. Klass.:*
10 Hämodialyse-Maschinen, die sterile Blutschläuche, flüssige Infusate, Priminglösungen, Sensoren und Sorptionsmittelkartuschen enthalten, alle vorgenannten Waren für den Gebrauch bei der Hämodialyse von menschlichen Patienten.

---

(111) ■ **535215**
(220) *Date de dépôt:* 10 mai 2005
(730) *Titulaire:* GA MODEFINE S.A., Via Penate 4, 6850 Mendrisio
(740) *Mandataire:* STUDIO RAPISARDI S.A., Via Ariosto 6, 6901 Lugano
(540)

ARMANI

(511) *Liste des produits et/ou des services selon classif. internationale:*
43 Services de restauration (alimentation); hébergement temporaire.

---

(111) ■ **535216**
(220) *Hinterlegungsdatum:* 18. Mai 2005
(730) *Inhaber/in:* Maillefer Instruments Holding Sàrl, Chemin du Verger 3, 1338 Ballaigues
(740) *Vertreter/in:* E. Blum & Co. Patentanwälte VSP, Vorderberg 11, 8044 Zürich
(540)

SENSEUS

(511) *Verzeichnis der Waren und/oder Dienstleistungen gem. intern. Klass.:*
10 Zahnärztliche Instrumente, nämlich endodontische Instrumente.

---

(111) ■ **535217**
(220) *Hinterlegungsdatum:* 13. Januar 2005
(730) *Inhaber/in:* ORNA Holding AG, Wettsteinplatz 8, 4058 Basel
(740) *Vertreter/in:* ORNA Management AG, Wettsteinplatz 8, 4058 Basel
(540)

orna

(511) *Verzeichnis der Waren und/oder Dienstleistungen gem. intern. Klass.:*
42 Rechtsberatung, nämlich forensische Beratung von Unternehmen, Behörden und Privatpersonen bei der Bekämpfung von Wirtschaftskriminalität in sämtlichen Erscheinungsformen sowie deren Prävention.
45 Betrugsbekämpfung, nämlich Bekämpfung von Wirtschaftskriminalität, respektive das Führen von privatrechtlichen Ermittlungen bei unerlaubten oder unzulässigen Handlungen, unter anderem im Versicherungswesen, im Finanzwesen, bei Geldgeschäften und im Immobilienwesen sowie Beschaffung von Beweismitteln zum Nachweis der Tat, zum Aufspüren der Täter und zur Lokalisierung verschwundener Vermögenswerte, Sicherstellung derartigen Vermögens sowie präventive Beratung zur Vermeidung entsprechender Verluste.
(591) *Farbanspruch:* Blau (Pantone 302 U).

---

(111) ■ **535218**
(220) *Date de dépôt:* 3 mars 2005
(730) *Titulaire:* Go Fly Limited, Easyland, London Luton Airport, Luton (Beds LU2 9LS), GB-Royaume-Uni
(740) *Mandataire:* NOVAGRAAF INTERNATIONAL SA, 25, avenue du Pailly, 1220 Les Avanchets
(540)

go

(511) *Liste des produits et/ou des services selon classif. internationale:*
16 Papier, carton et produits en ces matières compris dans cette classe; produits de l'imprimerie; photographies; papeterie; adhésifs (matières collantes) pour la papeterie ou le ménage; matériel pour les artistes; pinceaux; matériel d'instruction et d'enseignement à l'exception des appareils; affiches; bordereaux de vol; étiquettes non en tissu; autocollants non en tissu; porte-documents en carton.
28 Cartes à jouer.
39 Transport; emballage et entreposage de marchandises; services de transport et de stockage; empaquetage et surveillance de produits devant être transportés; transport de passagers et de leurs bagages; organisation de voyages; réservation pour les voyages; réservation de places de voyage; réservation assurés pour le voyages; organisation de tours; services de transport aérien; réservation pour les vols aériens; accompagnement de voyageurs; planification d'itinéraires; services de conseils et d'informations en matière de transports, de stockage et de vols.
42 Inspection (contrôle de qualité) de véhicules de transport.
43 Restauration (alimentation); réservation de chambres d'hôtels, réservation de logements temporaires

---

(111) ■ **535219**
(220) *Hinterlegungsdatum:* 12. April 2005
(730) *Inhaber/in:* Frosch Touristik GmbH, Friedenstrasse 30-32, 81671 München, DE-Deutschland
(740) *Vertreter/in:* Schmauder & Partner AG, Patentanwälte VSP, Zwängiweg 7, 8038 Zürich
(540)

fly.de
verflugt günstig!

(511) *Verzeichnis der Waren und/oder Dienstleistungen gem. intern. Klass.:*
39 Transportwesen, einschliesslich der Vermittlung und Vermietung von Transportmitteln; Planung, Veranstaltung, Buchung und Vermittlung von Reisen, auch mit Hilfe elektronischer Einrichtungen; Erbringung und Vermittlung von Transportdienstleistungen; Veranstaltung von Stadtbesichtigungen, Reisebegleitung; Auskünfte in Transport und Reiseangelegenheiten, auch mit Hilfe elektronischer Einrichtungen.
43 Zimmerreservierung; Zimmervermittlung; Dienstleistungen zur Verpflegung und Beherbergung von Gästen; Vermittlung von Beherbergung und Verpflegung von Gästen in Hotels und Restaurants einschliesslich der Vermittlung von Ferienwohnungen und Ferienhäusern.

---

(111) ■ **535220**
(220) *Hinterlegungsdatum:* 12. April 2005
(730) *Inhaber/in:* Frosch Touristik GmbH, Friedenstrasse 30-32, 81671 München, DE-Deutschland
(740) *Vertreter/in:* Schmauder & Partner AG, Patentanwälte VSP, Zwängiweg 7, 8038 Zürich
(540)

fly.de

(511) *Verzeichnis der Waren und/oder Dienstleistungen gem. intern. Klass.:*
39 Transportwesen, einschliesslich der Vermittlung und Vermietung von Transportmitteln; Planung, Veranstaltung, Buchung und Vermittlung von Reisen, auch mit Hilfe elektronischer Einrichtungen; Erbringung und Vermittlung von Transportdienstleistungen; Veranstaltung von Stadtbesichtigungen, Reisebegleitung; Auskünfte in Transport und Reiseangelegenheiten, auch mit Hilfe elektronischer Einrichtungen.
43 Zimmerreservierung; Zimmervermittlung; Dienstleistungen zur Verpflegung und Beherbergung von Gästen; Vermittlung von Beherbergung und Verpflegung von Gästen in Hotels und Restaurants einschliesslich der Vermittlung von Ferienwohnungen und Ferienhäusern.

---

(111) ■ **535221**
(220) *Hinterlegungsdatum:* 10. Mai 2005
(730) *Inhaber/in:* "Hannes B." AG, Wühre 2, 8001 Zürich
(740) *Vertreter/in:* REICHMUTH Trademark Agency GmbH, P.O. Box 658, 8630 Rüti ZH
(540)

HANNES B.

(511) *Verzeichnis der Waren und/oder Dienstleistungen gem. intern. Klass.:*
3 Seifen, Parfümerien, ätherische Öle, Mittel zur Körper- und Schönheitspflege, Haarwässer; Zahnputzmittel.
25 Bekleidungsstücke, Schuhwaren, Kopfbedeckungen.

---

(111) ■ **535222**
(220) *Date de dépôt:* 18 mai 2005
(730) *Titulaire:* C More Entertainment AB, Tegeluddsvägen 7, 115 84 Stockholm, SE-Suède
(740) *Mandataire:* Kirker & Cie SA, Conseils en Marques, Rue de Genève 122, Case Postale 153, 1226 Thônex
(540)

CMORE
ENTERTAINMENT

(511) *Liste des produits et/ou des services selon classif. internationale:*
9 Appareils et instruments nautiques, photographiques, cinématographiques et optiques, de contrôle (inspection), de pesage, de mesurage, de signalisation et de secours (sauvetage); appareils et instruments pour la conduite, la commande, la transformation, l'accumulation, le réglage ou le contrôle du courant électrique; appareils d'enseignement; caméras et détecteurs de supervision (non à usage médical); appareils d'alarme; appareils pour l'enregistrement, la transmission ou la reproduction du son, des images et des signaux; supports de données magnétiques, y compris disques CD-ROM; disques d'enregistrement, CD, cassettes, films impressionnés, films animés; matériel video, à savoir cassettes vidéo avec des programmes de télévision enregistrés; machines de distribution automatiques et mécanismes pour appareils à prépaiement (à l'exclusion des machines de jeux); caisses enregistreuses; machines à calculer; équipement pour le traitement des données et ordinateurs; pages d'accueil électroniques (publications électroniques (téléchargeables)); appareils d'extinction du feu.
16 Papier, carton; imprimés, y compris livres et magazines; articles pour reliure; photographies; papeterie; adhésifs pour la papeterie ou le ménage; pinceaux; machines à écrire et articles de bureau (à l'exception des meubles); matériel d'instruction et d'enseignement (à l'exception des appareils); calendriers; cartes; décalcomanies; cartes postales; caractères d'imprimerie; clichés; lecteurs de cartes de crédit (non électrique).
35 Information commerciale; gestion commerciale de travaux d'artistes et agences pour l'emploi des artistes; publicité, publicité radiophonique et télévisée, publicité via des médias électroniques, location d'espaces publicitaires, publications de textes publicitaires, relations publiques et sondages d'opinion; information se rapportant aux services de ventes au détail; tests psychologiques pour la sélection de personnel; location de distributeurs automatiques.
38 Transmission de messages et d'images assistée par ordinateur et digitales; communication via le téléphone et le courrier électronique; service d'information de télécommunication; diffusion par télévision câblée, diffusion par télévision; services de transmission et de diffusion digitales via Internet ou via SMS, fourniture d'accès à des réseaux informatiques/Internet; fourniture d'accès à un portail de communication pour recevoir les informations (nouvelles); agences de presse.
41 Education; formation; divertissement; activités sportives; publication de livres; publication de musique; publications de textes (autres que textes publicitaires); services d'information se rapportant à l'éducation, aux divertissements, aux sports, aux activités récréatives et à l'amusement; fourniture de moyens de cinéma; exploitation de cirques et de parcs d'amusement; location de décors de spectacles et de décors de scène; présentation de spectacles en direct; production de spectacles et de théâtre; services de music-hall; services de club (divertissement et éducation); production de programmes de radio et de télévision; services d'information se rapportant à la culture, à l'éducation et au sport sur des média électroniques; fourniture de publications électroniques en-ligne (non-téléchargeables); services de studios d'enregistrement; location d'enregistrements de son et d'images; production de films; production de films en vidéo cassettes; photographies et de reporters de l'information; services de traduction et d'interprétation du langage des signes; services d'orientation professionnelle (conseils dans les domaines de l'éducation et de la formation).

---

(111) ■ **535223**
(220) *Hinterlegungsdatum:* 25. Februar 2005
(730) *Inhaber/in:* Unilever N.V., Weena 455, 3013 AL Rotterdam, NL-Niederlande
(740) *Vertreter/in:* Unilever Schweiz Service AG, Grafenau 12, 6301 Zug
(540)

WRAP

(511) *Verzeichnis der Waren und/oder Dienstleistungen gem. intern. Klass.:*
29 Fleisch, Fisch, Geflügel und Wild; Fleischextrakte; konserviertes, getrocknetes und gekochtes Obst und Gemüse; Gallerten (Gelees), Konfitüren, Fruchtmus; Eier, Milch und Milchprodukte; Speiseöle und -fette
30 Kaffee, Tee, Kakao, Zucker, Reis, Tapioka, Sago, Kaffee-Ersatzmittel; Mehle und Getreidepräparate; Brot, feine Backwaren und Konditorwaren, Speiseeis; Honig, Melassesirup; Hefe, Backpulver; Salz, Senf; Essig, Saucen (Würzmittel); Gewürze; Kühleis.
(591) *Farbanspruch:* Orange, gelb, schwarz.

---

(111) ■ **535224**
(220) *Date de dépôt:* 25 février 2005
(730) *Titulaire:* Die Schweizerische Post Rechtsdienst, Viktoriastrasse 21, 3030 Bern
(540)

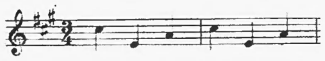

(511) *Liste des produits et/ou des services selon classif. internationale:*
9 Programme für elektronische Datenverarbeitungsanlagen und -geräte; magnetische oder optische Datenträger; Verkaufsautomaten; mit Zahlungsmitteln betätigte Automaten, soweit in dieser Klasse enthalten; Automaten zur Tätigung von Geldgeschäften jeglicher Art und zu Informationszwecken.
14 Uhren, Wecker.
16 Druckereierzeugnisse, einschliesslich Bücher, Zeitschriften, Broschüren, Prospekte und andere Publikationen; Handbücher im Zusammenhang mit Computerprogrammen; Papeteriewaren, Schreibwaren, Briefständer; Papierwaren für Verpackungszwecke, Verpackungsmaterialien (Pappe, Karton); Kunststoff-Verpackungsmaterialien in Form von Hüllen, Tüten, Folien; Briefmarken.
18 Leder und Waren daraus, soweit in Klasse 18 enthalten; Jutetaschen (Einkaufstaschen); Gepäckstücke (soweit in Klasse 18 enthalten) wie Reisetaschen, Reise- und Handkoffer, Rucksäcke.
20 Verpackungs-, Transport- und Lagerbehälter sowie Container, aus Kunststoff, Holz und anderen Materialien, soweit in Klasse 20 enthalten.
22 Verpackungsbeutel aus textilem Material.
28 Spiele; Spielzeug, insbesondere Postautomodelle oder Modell-Poststellen; Spielkarten; geldbetätigte Spielautomaten.
35 Werbung- und Verkaufsförderung, Vermietung von Werbefläche, insbesondere auf einer Webseite; Vermietung von Marktständen zu Verkaufszwecken; Vermietung von Verkaufsautomaten; Marketing, Marktforschung; Unternehmensberatung, Beratung bei der Organisation und Führung von Unternehmen; betriebswirtschaftliche Beratung; Personalberatung; Geschäftsführung im Bereich elektronischer Marktplätze; Detailhandel über elektronische Kanäle (auch Internet); Verwaltung von Kundenadressdateien; Betrieb einer Agentur zum Import von Fahrzeugen; Vervielfältigung von Dokumenten; Sammeln und Systematisieren von Daten in einer Datenbank, nämlich elektronische Verarbeitung von Geschäfts- und Finanzabläufen; Beratungsdienstleistungen bezüglich aller vorgenannten Dienstleistungen; alle vorgenannten Dienstleistungen auch per elektronische Kanäle; Beratung auf dem Gebiet der Datenverwaltung.
36 Finanz- und Rechnungswesen, Geldgeschäfte, Zahlungsverkehr; Inkassogeschäfte; Immobilienwesen, insbesondere Vermietung von Räumlichkeiten zu Verkaufszwecken; Versicherungswesen; finanzielle Beratung von Unternehmen sowie Beratungsdienstleistungen bezüglich aller vorgenannten Dienstleistungen; alle vorgenannten Dienstleistungen auch per elektronische Kanäle.
37 Reparaturwesen; Reinigung von Fahrzeugen.
38 Telekommunikation, insbesondere Sprach- und Datenübermittlung; Übermittlung von Daten und Informationen zwischen Kunden und Unternehmen per Telekommunikationsmittel, mittels Computer sowie über elektronische Kanäle; Auskünfte über elektronische Übermittlung von Daten und Informationen sowie auf dem Gebiet der Abwicklung von Kundenbeziehungen mittels Telekommunikation und über elektronische Kanäle; Vermitteln von Nachrichten; Telefondienst im Rahmen eines Call-Centers; Übermitteln von Daten aus einer Datenbank; Telefon-, Telekopier- und Bildschirmtextdienst, Mobilfunkdienst; Zurverfügungstellen von Zugriff auf globale Computernetzwerke und Computerdatenbanken (Telekommunikation); Beratung auf dem Gebiet der elektronischen Übermittlung von Dokumenten, Bildern, Daten und Informationen sowie auf dem Gebiet der Übermittlung von Informationen zwi-

schen Kunden und Unternehmen per Telekommunikation, mittels Computer oder über elektronische Kanäle; Beratungsdienstleistungen bezüglich aller vorgenannten Dienstleistungen.
39 Lieferung, Lagerung, Verpackung, Beförderung und Verteilung von Waren, Beförderung von Briefen, Briefsendungen sowie von sonstigen beweglichen Sachen wie Dokumenten, Wertsachen, Waren und anderen Gütern; Beförderung von Personen sowie beweglichen Sachen wie Dokumenten, Wertsachen, Waren und sonstigen Gütern mit Kraftfahrzeugen, Schienenbahnen, Schiffen und Flugzeugen; Verpackung, Versand und Verteilung von Sendungen sowie Dokumenten, Wertsachen, Waren und anderen Gütern; Vermittlung von Beförderungsleistungen; Kurierdienste; Veranstaltung, Vermittlung, Management und Durchführung von Reisen; Lagerung von beweglichen Sachen wie Briefen, Briefsendungen, Dokumenten, Wertsachen, Waren und anderen Gütern, Vermietung von Lagerraum für bewegliche Sachen wie Dokumente, Wertsachen, Waren, andere Güter und Fahrzeuge; Vermietung von Lagercontainern; Erteilung von Auskünften über Lagerhaltung; Autovermietung; Planung (Transportlogistik) von Verkehrslösungen für Personen- und Güterverkehr; Beratungsdienstleistungen bezüglich aller vorgenannten Dienstleistungen.
40 Druckarbeiten.
41 Dienstleistungen im Zusammenhang mit Aus- und Weiterbildung, insbesondere auf dem Gebiet des Verkehrswesens, der Beförderung von Personen, Waren und Gütern sowie im Zusammenhang mit Finanz- und Geldgeschäften aller Art; sportliche und kulturelle Aktivitäten; Unterhaltung; Reservation von Billetten für sportliche und kulturelle Anlässe (Billettvorverkaufsstelle); Vermietung von Ausbildungsanlagen (Audiogeräten, Filmgeräten, Videokameras und Filmzubehör).
42 Erarbeiten von Datenverarbeitungsprogrammen; Vermietung von Betriebszeit auf Computer-Hardware (Service- und Access-Provider); Vermietung von Computersoftware; Lizenzvergabe von gewerblichen Schutzrechten und Verwertung von Patenten; Vermieten von Zugriff auf eine Datenbank (Informatikdienstleistung); Design von Webseiten, Vermietung und Wartung von Speicherplätzen zur Benutzung als Webseiten für Dritte (Hosting); Programmieren und instandhalten, einschliesslich optimieren, von Webseiten für Dritte; Entgeltliches und unentgeltliches Vermitteln von Zugriffszeit auf eine Datenbank (Informatikdienstleistung), zum Ansehen oder Herunterladen von Daten, Informationen und Grafiken oder Bildern über elektronische Medien (Internet); Beratungsdienstleistungen bezüglich aller vorgenannten Dienstleistungen; Rechtsberatung.
43 Vermietung von Versammlungsräumen für Ausbildungszwecke.
45 Beratung auf dem Gebiet der Sicherheit.
Marque sonore

---

(111) ■ **535225**
(220) *Hinterlegungsdatum:* 3. März 2005
(730) *Inhaber/in:* Daewoo International Corp., 541 5-Ga Namdaemunno Chung Gu, Seoul, KR-Republik Korea
(740) *Vertreter/in:* A. W. Metz & Co. AG, Hottingerstrasse 14, 8024 Zürich
(540)

DAEWOO

(511) *Verzeichnis der Waren und/oder Dienstleistungen gem. intern. Klass.:*
35 Import-Export-Agenturen; Geschäftsführung einer Tankstelle; Führen von Verkaufsstellen für Dritte für Motorfahrzeuge und deren Teile, Schiffe und deren Teile, Flugzeuge und deren Teile, Dünger, chemische Wirkstoffe, Kosmetika, Pharmazeutika medizinische Maschinen und Apparate, Baustahl, nichteisernes Metall, Maschinen und Apparate für den Haushalt, Baumaschinen und -apparate, Maschinen und Apparate für Fahrzeuge, Maschinen und Apparate für anderes als Fahrzeuge, Mittel zur Schönheitspflege, elektrische Zellen, Telekommunikationsmaschinen und -apparate, Feuerwaffen, Papier, Textilien, Taschen, Zelte, Schuhe und Kleider; Hilfe bei der Geschäftsführung, nämlich Organisation von Verkäufen und Organisation von pharmazeutischen Verkäufen; Versteigerungen; Geschäftsführung von Hotels im Auftrag Dritter; Verteilung von Warenproben zu Werbezwecken; Verkaufspromotionen (für Drittpersonen); Betriebsführungsassistenz; Erteilung von Auskünften in handels- und Geschäftsangelegenheiten; Marketing-Forschung; Vorführung von Waren für Werbezwecke.

---

(111) ■ **535226**
(220) *Hinterlegungsdatum:* 7. März 2005
(730) *Inhaber/in:* Thomas Schocher, Strelia 1, 7074 Malix
(540)

LANDSCAPE
SWISS

(511) *Verzeichnis der Waren und/oder Dienstleistungen gem. intern. Klass.:*
14 Edelmetalle und deren Legierungen sowie daraus hergestellte oder damit plattierte Waren, soweit sie in dieser Klasse enthalten sind; Juwelierwaren, Schmuckwaren, Edelsteine; Uhren und Zeitmessinstrumente.
18 Leder und Lederimitationen sowie Waren daraus, soweit sie in dieser Klasse enthalten sind; Häute und Felle; Reise- und Handkoffer; Regenschirme, Sonnenschirme und Spazierstöcke; Peitschen; Pferdegeschirre und Sattlerwaren.
24 Webstoffe und Textilwaren, soweit sie in dieser Klasse enthalten sind; Bett- und Tischdecken.
25 Bekleidungsstücke, Schuhwaren, Kopfbedeckungen.
28 Spiele, Spielzeug; Turn- und Sportartikel, soweit sie in dieser Klasse enthalten sind; Christbaumschmuck; Spielkarten.
Alle vorgenannten Waren schweizerischer Herkunft.

---

(111) ■ **535227**
(220) *Hinterlegungsdatum:* 15. März 2005
(730) *Inhaber/in:* Bosshard + Co. AG, Ifangstrasse 97, 8153 Rümlang
(540)

arbezol®
Holzschutz

(511) *Verzeichnis der Waren und/oder Dienstleistungen gem. intern. Klass.:*
2 Farben, Firnisse, Lacke; Rostschutzmittel, Holzkonservierungsmittel; Färbemittel; Beizen; Naturharze im Rohzustand; Blattmetalle und Metalle in Pulverform für Maler, Dekorateure, Drucker und Künstler.

---

(111) ■ **535228**
(220) *Hinterlegungsdatum:* 25. April 2005
(730) *Inhaber/in:* Angolo Food AG, Haldenstrasse 5, 6342 Baar
(740) *Vertreter/in:* OK pat AG, Chamerstrasse 50, 6300 Zug
(540)

Les Trois

(511) *Verzeichnis der Waren und/oder Dienstleistungen gem. intern. Klass.:*
3 Parfümeriewaren; Mittel zur Körper- und Schönheitspflege;
9 Elektronische Terminkalender; Radios, MPS Players; Geräte zur Aufzeichnung und Wiedergabe von Ton und Bild.
14 Schmuckwaren und Uhren.
16 Schreibwaren; Schreibgeräte; Papierwaren.
18 Leder und Lederimitationen sowie Waren daraus, soweit sie in dieser Klasse enthalten sind; Reise- und Handkoffer; Reisetaschen.

---

(111) ■ **535229**
(220) *Hinterlegungsdatum:* 4. Mai 2005
(730) *Inhaber/in:* Borden Chemical Investments, Inc., Plaza 273, 56 West Main Street, Newark DE 19702, US-Vereinigte Staaten v. Amerika
(740) *Vertreter/in:* Isler & Pedrazzini AG, Postfach 6940, 8023 Zürich
(540)

(511) *Verzeichnis der Waren und/oder Dienstleistungen gem. intern. Klass.:*
1 Chemische Erzeugnisse für gewerbliche Zwecke; Kunstharze im Rohzustand; Kunststoffe im Rohzustand; Klebstoffe für gewerbliche Zwecke; Phenolgiessharze und Phenolharzpressmischungen; glasfaserverstärkter gekapselter Phenolsand und -substrate; harzbeschichtete Stützvorrichtungen, insbesondere für die Auftrennung von Öl- und Gasquellen; Phenolharze (Halbfabrikate).
2 Farben, Firnisse, Lacke; Überzugsmassen; Rostschutzmittel, Holzkonservierungsmittel; Schutzanstriche und Grundierfarben für Metall-, Kunststoff- und andere Oberflächen.
16 Druckereierzeugnisse; Klebstoffe für Papier- und Schreibwaren, Reperaturen und Haushaltszwecke; Künstlerbedarfsartikel; Verpackungsmaterial aus Kunststoff (soweit es nicht in anderen Klassen enthalten ist).
17 Waren aus Kunststoffen (Halbfabrikate); Dichtungs-, Packungs- und Isoliermaterial; feste Phenolharze und modifizierte Phenolharze in Form von Blöcken, Streifen, Stangen, Stäben, Rollen, Bändern und Platten; Isoliermaterial für das Einschliessen und Überziehen von elektrischen Komponenten, Kunststoff- und Metallgegenständen.
19 Baumaterialen (nicht aus Metall); Rohre (nicht aus Metall) für Bauzwecke; Flickkomponente für Bauzwecke; Bretter und Platten aus orientiertem Strang; harzbeschichteter Sand; aus Phenolharze bestehende oder hergestellte Bauplatten, Türen, Fenster und Türrahmen und Simse; Kunststoffrohre, Wandverkleidungsteile, Parkette und Zimmerdecken (nicht aus Metall); alle Waren, soweit in Klasse 19 enthalten.
(320/330) *Prioritätsanspruch:* 8. April 2005, US-Vereinigte Staaten v. Amerika

---

(111) ■ **535230**
(220) *Hinterlegungsdatum:* 4. Mai 2005
(730) *Inhaber/in:* Borden Chemical Investments, Inc., Plaza 273, 56 West Main Street, Newark DE 19702, US-Vereinigte Staaten v. Amerika
(740) *Vertreter/in:* Isler & Pedrazzini AG, Postfach 6940, 8023 Zürich
(540)

HEXION

(511) *Verzeichnis der Waren und/oder Dienstleistungen gem. intern. Klass.:*
1 Chemische Erzeugnisse für gewerbliche Zwecke; Kunstharze im Rohzustand; Kunststoffe im Rohzustand; Klebstoffe für gewerbliche Zwecke; Phenolgiessharze und Phenolharzpressmischungen; glasfaserverstärkter gekapselter Phenolsand und -substrate; harzbeschichtete Stützvorrichtungen, insbesondere für die Auftrennung von Öl- und Gasquellen; Phenolharze (Halbfabrikate).
2 Farben, Firnisse, Lacke; Überzugsmassen; Rostschutzmittel, Holzkonservierungsmittel; Schutzanstriche und Grundierfarben für Metall-, Kunststoff- und andere Oberflächen.
16 Druckereierzeugnisse; Klebstoffe für Papier- und Schreibwaren, Reperaturen und Haushaltszwecke; Künstlerbedarfsartikel; Verpackungsmaterial aus Kunststoff (soweit es nicht in anderen Klassen enthalten ist).
17 Waren aus Kunststoffen (Halbfabrikate); Dichtungs-, Packungs- und Isoliermaterial; feste Phenolharze und modifizierte Phenolharze in Form von Blöcken, Streifen, Stangen, Stäben, Rollen, Bändern und Platten; Isoliermaterial für das Einschliessen und Überziehen von elektrischen Komponenten, Kunststoff- und Metallgegenständen.
19 Baumaterialen (nicht aus Metall); Rohre (nicht aus Metall) für Bauzwecke; Flickkomponente für Bauzwecke; Bretter und Platten aus orientiertem Strang; harzbeschichteter Sand; aus Phenolharze bestehende oder hergestellte Bauplatten, Türen, Fenster und Türrahmen und Simse; Kunststoffrohre, Wandverkleidungsteile, Parkette und Zimmerdecken (nicht aus Metall); alle Waren, soweit in Klasse 19 enthalten.
(320/330) *Prioritätsanspruch:* 8. April 2005, US-Vereinigte Staaten v. Amerika

---

(111) ■ **535231**
(220) *Date de dépôt:* 29 avril 2005
(730) *Titulaire:* synthesis bank, 15 rue des Alpes, 1201 Genève
(540)

tradingfloor
Let's talk about trading?

(511) *Liste des produits et/ou des services selon classif. internationale:*
35 Publicité; gestion des affaires commerciales; administration commerciale; travaux de bureau.
36 Assurances; affaires financières; affaires monétaires; affaires immobilières.
(591) *Couleur/s revendiquée/s:* Noir rouge.

---

(111) ■ **535232**
(220) *Hinterlegungsdatum:* 2. Mai 2005
(730) *Inhaber/in:* Zhongrui Trading Development Co., Limited, Flat/RM 2504, 25/F C C Wu Bldg, 302.308 Hennessy Rd., Hong Kong, HK-Hongkong
(740) *Vertreter/in:* Riederer Hasler & Partner Patentanwälte AG, Elestastrasse 8, 7310 Bad Ragaz
(540)

OSNO

(511) *Verzeichnis der Waren und/oder Dienstleistungen gem. intern. Klass.:*
14 Armbanduhren; Uhrketten; Chronografen und Chronometer (Uhren); elektrische Grossuhren und Uhren; Federgehäuse für Gross- und Armbanduhren; Uhrengehäuse; Uhren; Wecker; Armbanduhrengehäuse; Uhrenetuis (Präsentation).

---

(111) ■ **535233**
(220) *Date de dépôt:* 10 mai 2005
(730) *Titulaire:* GA MODEFINE S.A., Via Penate 4, 6850 Mendrisio
(740) *Mandataire:* STUDIO RAPISARDI S.A., Via Ariosto 6, 6901 Lugano
(540)

(511) *Liste des produits et/ou des services selon classif. internationale:*
43 Services de restauration (alimentation); hébergement temporaire.

---

(111) ■ **535234**
(220) *Date de dépôt:* 10 mai 2005
(730) *Titulaire:* GA MODEFINE S.A., Via Penate 4, 6850 Mendrisio
(740) *Mandataire:* STUDIO RAPISARDI S.A., Via Ariosto 6, 6901 Lugano
(540)

ARMANI
HOTELS & RESORTS

(511) *Liste des produits et/ou des services selon classif. internationale:*
43 Services de restauration (alimentation); hébergement temporaire.

---

(111) ■ **535235**
(220) *Hinterlegungsdatum:* 20. Juli 2004
(730) *Inhaber/in:* ASTRATEX SA, Via Ponte Vecchio 9, 6512 Giubiasco
(540)

caiman®

(511) *Verzeichnis der Waren und/oder Dienstleistungen gem. intern. Klass.:*
9 Wissenschaftliche, Schiffahrts-, Vermessungs-, fotografische, Film-, optische, Wäge-, Mess-, Signal-, Kontroll-, Rettungs- und Unterrichtsapparate und -instrumente; Geräte zur Aufzeichnung, Übertragung und Wiedergabe von Ton und Bild; Apparate und Instrumente für die Leitung, die Verteilung, die Umwandlung, die Speicherung, die Regulierung oder die Steuerung von elektrischem Strom; Magnetaufzeichnungsträger, Schallplatten; Verkaufsautomaten und Mechaniken für geldbetätigte Apparate; Registrierkassen, Rechenmaschinen, Datenverarbeitungsgeräte und Computer; Feuerlöschgeräte.

---

(111) ■ **535236**
(220) *Date de dépôt:* 15 juin 2005
(730) *Titulaire:* PC PROJECT Robert et Günther, Z.I.D, Centre FoxTown, Case postale 287, 1844 Villeneuve
(740) *Mandataire:* ANDRE ROLAND IPS, Avenue Tissot 15, Case postale 1255, 1001 Lausanne
(540)

PCPROJECT
INFORMATIQUE

(511) *Liste des produits et/ou des services selon classif. internationale:*
9 Logiciels [programmes enregistrés]; programmes d'ordinateurs [logiciels téléchargeables]; programmes d'ordinateurs enregistrés
37 Installation, entretien et réparation d'ordinateurs

42 Analyse pour l'implantation de systèmes d'ordinateurs; conception de systèmes informatiques; consultation en matière de logiciels; consultation en matière d'ordinateur; création et entretien de sites web pour des tiers; design de sites web; élaboration [conception] de logiciels; hébergement de sites informatiques [sites web]; installation de logiciels; installation, intégration et maintenance de logiciels d'ordinateurs; location d'ordinateurs; location de logiciels informatiques; maintenance de logiciels d'ordinateurs; mise à jour de logiciels; programmation pour ordinateurs.

---

(111) ■ **535237**
(220) *Hinterlegungsdatum:* 18. April 2005
(730) *Inhaber/in:* Florin AG, Hofackerstrasse 54, 4132 Muttenz
(540)

OLIMERA

(511) *Verzeichnis der Waren und/oder Dienstleistungen gem. intern. Klass.:*
29 Speiseoele, Speisefette, Speisemargarinen.
31 Futtermittel.

---

(111) ■ **535238**
(220) *Date de dépôt:* 11 mai 2005
(730) *Titulaire:* Publigroupe S.A., 12, avenue des Toises, 1005 Lausanne
(740) *Mandataire:* ABREMA Agence Brevets et Marques Ganguillet & Humphrey, Av. du Théâtre 16, C.P. 5027, 1002 Lausanne
(540)

WEB 2COM

(511) *Liste des produits et/ou des services selon classif. internationale:*
35 Publicité; location d'espaces et de séquences publicitaires sur tout support, dont en particulier les média électroniques, la téléphonie mobile, la télévision et la radio, diffusion d'annonces publicitaires par les moyens précités.

---

(111) ■ **535239**
(220) *Date de dépôt:* 11 mai 2005
(730) *Titulaire:* Publigroupe S.A., 12, avenue des Toises, 1005 Lausanne
(740) *Mandataire:* ABREMA Agence Brevets et Marques Ganguillet & Humphrey, Av. du Théâtre 16, C.P. 5027, 1002 Lausanne
(540)

RADIO 2COM

(511) *Liste des produits et/ou des services selon classif. internationale:*
35 Publicité; location d'espaces et de séquences publicitaires sur tout support, dont en particulier les média électroniques, la téléphonie mobile, la télévision et la radio, diffusion d'annonces publicitaires par les moyens précités.

---

(111) ■ **535240**
(220) *Date de dépôt:* 11 mai 2005
(730) *Titulaire:* Publigroupe S.A., 12, avenue des Toises, 1005 Lausanne
(740) *Mandataire:* ABREMA Agence Brevets et Marques Ganguillet & Humphrey, Av. du Théâtre 16, C.P. 5027, 1002 Lausanne
(540)

MOBILE 2COM

(511) *Liste des produits et/ou des services selon classif. internationale:*
35 Publicité; location d'espaces et de séquences publicitaires sur tout support, dont en particulier les média électroniques, la téléphonie mobile, la télévision et la radio, diffusion d'annonces publicitaires par les moyens précités.

---

(111) ■ **535241**
(220) *Date de dépôt:* 11 mai 2005
(730) *Titulaire:* Publigroupe S.A., 12, avenue des Toises, 1005 Lausanne
(740) *Mandataire:* ABREMA Agence Brevets et Marques Ganguillet & Humphrey, Av. du Théâtre 16, C.P. 5027, 1002 Lausanne
(540)

ITV 2COM

(511) *Liste des produits et/ou des services selon classif. internationale:*
35 Publicité; location d'espaces et de séquences publicitaires sur tout support, dont en particulier les média électroniques, la téléphonie mobile, la télévision et la radio, diffusion d'annonces publicitaires par les moyens précités.

---

(111) ■ **535242**
(220) *Date de dépôt:* 11 mai 2005
(730) *Titulaire:* Publigroupe S.A., 12, avenue des Toises, 1005 Lausanne
(740) *Mandataire:* ABREMA Agence Brevets et Marques Ganguillet & Humphrey, Av. du Théâtre 16, C.P. 5027, 1002 Lausanne
(540)

2COM

(511) *Liste des produits et/ou des services selon classif. internationale:*
35 Publicité; location d'espaces et de séquences publicitaires sur tout support, dont en particulier les média électroniques, la téléphonie mobile, la télévision et la radio, diffusion d'annonces publicitaires par les moyens précités.

---

(111) ■ **535243**
(220) *Date de dépôt:* 21 janvier 2005
(730) *Titulaire:* Amcor Limited, 679 Victoria Street, 3067 Abbotsford, AU-Australie
(740) *Mandataire:* Bovard AG Patentanwälte, Optingenstrasse 16, 3000 Bern 25
(540)

monoBLOx

(511) *Liste des produits et/ou des services selon classif. internationale:*
17 Préformes (produits mi-ouvrés) en plastique pour la fabrication d'articles creux. Préformes (produits mi-ouvrés) en plastique pour la fabrication de récipients. Préformes (produits mi-ouvrés) en plastique pour la fabrication de bouteilles.
20 Récipients en plastique (emballage).
21 Récipients pour le ménage ou la cuisine en plastique. Bouteilles plastiques.
(320/330) *Revendication de priorité:* 18 janvier 2005, EM-Office de l'Union Eur. (OHMI)

---

(111) ■ **535244**
(220) *Date de dépôt:* 21 janvier 2005
(730) *Titulaire:* Amcor Limited, 679 Victoria Street, 3067 Abbotsford, AU-Australie
(740) *Mandataire:* Bovard AG Patentanwälte, Optingenstrasse 16, 3000 Bern 25
(540)

monoBLOx +

(511) *Liste des produits et/ou des services selon classif. internationale:*
17 Préformes (produits mi-ouvrés) en plastique pour la fabrication d'articles creux. Préformes (produits mi-ouvrés) en plastique pour la fabrication de récipients. Préformes (produits mi-ouvrés) en plastique pour la fabrication de bouteilles.
20 Récipients en plastique (emballage).
21 Récipients pour le ménage ou la cuisine en plastique. Bouteilles plastiques.
(320/330) *Revendication de priorité:* 18 janvier 2005, EM-Office de l'Union Eur. (OHMI)

---

(111) ■ **535245**
(220) *Hinterlegungsdatum:* 3. März 2005
(730) *Inhaber/in:* Shimano Inc., 3-77 Oimatsu-cho, Sakai, Osaka, JP-Japan
(740) *Vertreter/in:* A. W. Metz & Co. AG, Hottingerstrasse 14, 8024 Zürich
(540)

XTR

(511) *Verzeichnis der Waren und/oder Dienstleistungen gem. intern. Klass.:*
12 Zwei-Rad-Motorfahrzeuge, Fahrräder und ihre Bestandteile und Zubehör, nämlich Naben, innere Gangnaben, Fahrraddynamonaben, Nabenschnelllösehebel, Ganglösehebel, Gangschaltungshebel, vordere Gangschaltungen, hintere Gangschaltungen, Kettenführungen, Freilaufräder, Kettenzahnräder, Rollen, Ketten, Kettenlenkungen, Schaltkabel, Kurbeln, Kurbelsätze, Kettenräder, Pedale, Zehenklips, Bremshebel, Vorderbremsen, Hinterbremsen, Bremskabel, Bremsschuhe, Felgen, Räder, Speichen, Speichenspanner, Grundstützen, Sattelstangen, Schnelllösungen für die Sattelstange, Kopfstücke für die Rahmengabelmontage, Aufhängungen, Lenkstangen, Lenkstangengriffe, Sättel, computerkontrollierte Gangschaltungen, Radtaschen für Fahrräder, Richtungsindikatoren für Fahrräder, Taschen für das Tragen von Fahrrädern (leer).
18 Reisetaschen, Einkaufstaschen, Fahrradsatteltaschen aus Leder, Camping-Taschen, Rucksäcke, Kleidertaschen fürs Reisen, Aktenkoffer, Taschen mit Roller, Verpackungsbeutel aus Leder, Bauchtaschen.
25 Schuhe und Stiefel, insbesondere Schuhe für Fahrräder, Fischerschuhe, Fischerwatstiefel, Snowboard-Schuhe; Kleider, insbesondere Kleider für Sport, Kleider für Fahrradfahrer, Gymnastikkleider, Kleider fürs Fischen, Aussenbekleidung, Regenschutzkleidung, Regenmäntel, Regenanzüge, Kappen, Handschuhe, Socken, Hemden, Jacken, Trikots, Fischerwesten, Hosen, Strumpfhosen und Unterwäsche.

---

(111) ■ **535246**
(220) *Hinterlegungsdatum:* 10. März 2005
(730) *Inhaber/in:* BW2 Group AG, Seidenstrasse 2, 8853 Lachen
(540)

BusinessWideWeb

(511) *Verzeichnis der Waren und/oder Dienstleistungen gem. intern. Klass.:*
9 Software; Datenverarbeitungsgeräte und Computer.
42 Entwurf und Entwicklung von Computern und Computerprogrammen.

---

(111) ■ **535247**
(220) *Hinterlegungsdatum:* 15. März 2005
(730) *Inhaber/in:* Notariat Andreas Brügger, Bälliz 67, 3601 Thun
(540)

HYSUCAT Hydrofoil supported Catamaran

(511) *Verzeichnis der Waren und/oder Dienstleistungen gem. intern. Klass.:*
7 Maschinen und Werkzeugmaschinen; Motoren (ausgenommen Motoren für Landfahrzeuge); Kupplungen und Vorrichtungen zur Kraftübertragung (ausgenommen solche für Landfahrzeuge); nicht handbetätigte landwirtschaftliche Geräte; Brutapparate für Eier.
12 Fahrzeuge; Apparate zur Beförderung auf dem Lande, in der Luft oder auf dem Wasser.

---

(111) ■ **535248**
(220) *Hinterlegungsdatum:* 15. März 2005
(730) *Inhaber/in:* Heineken Switzerland AG, Kasernenstrasse 36, 7000 Chur
(740) *Vertreter/in:* E. Blum & Co., Patentanwälte VSP, Vorderberg 11, 8044 Zürich
(540)

MEISTERBRÄU

(511) *Verzeichnis der Waren und/oder Dienstleistungen gem. intern. Klass.:*
32 Alkoholfreie Getränke; Fruchtgetränke und Fruchtsäfte; Sirupe und andere Präparate für die Zubereitung von Getränken.

---

(111) ■ **535249**
(220) *Hinterlegungsdatum:* 17. März 2005
(730) *Inhaber/in:* X-Technology Swiss GmbH, Kantonsstrasse 146, 8807 Freienbach
(540)

Experience

(511) *Verzeichnis der Waren und/oder Dienstleistungen gem. intern. Klass.:*
18 Leder und Lederimitationen sowie Waren daraus, soweit sie in dieser Klasse enthalten sind; Häute und Felle; Reise- und Handkoffer; Regenschirme, Sonnenschirme und Spazierstöcke; Peitschen; Pferdegeschirre und Sattlerwaren; insbesondere Taschen und Rucksäcke.
25 Bekleidungsstücke, Schuhwaren, Kopfbedeckungen; insbesondere Strümpfe, Nachtwäsche, Sportbekleidung, Outdoorbekleidung, Babybekleidung, Unterwäsche, Damen-, Herren-, Kinderoberbekleidung.

---

(111) ■ **535250**
(220) *Hinterlegungsdatum:* 21. März 2005
(730) *Inhaber/in:* Alurunner GmbH, Kleiner Hirschgraben 3-7, 60311 Frankfurt am Main, DE-Deutschland
(740) *Vertreter/in:* Kanzlei Hirschberg-Weinekötter, Scheuchzerstrasse 8, Postfach, 8006 Zürich
(540)

ALURUNNER

(511) *Verzeichnis der Waren und/oder Dienstleistungen gem. intern. Klass.:*
18 Hartschalenrucksäcke.
28 Sportgeräte, soweit nicht in anderen Klassen enthalten, insbesondere Schlitten.
(320/330) *Prioritätsanspruch:* 17. November 2004, EM-Harmonisierungsamt (HABM)

---

(111) ■ **535251**
(220) *Hinterlegungsdatum:* 22. März 2005
(730) *Inhaber/in:* BEA bern expo AG, Mingerstrasse 6, Postfach, 3000 Bern 22
(540)

miss auto emotionen

(511) *Verzeichnis der Waren und/oder Dienstleistungen gem. intern. Klass.:*
35 Organisation von Ausstellungen und Messen zu wirtschaftlichen und Werbezwecken.
41 Organisation von Messen, Salon und Ausstellungen für kulturelle und Werbezwecken.

---

(111) ■ **535252**
(220) *Hinterlegungsdatum:* 4. April 2005
(730) *Inhaber/in:* IKP Institut für Körperzentrierte Psychotherapie GmbH, Kanzleistrasse 17, 8004 Zürich
(540)

IKP

(511) *Verzeichnis der Waren und/oder Dienstleistungen gem. intern. Klass.:*
41 Erziehung; Ausbildung; Unterhaltung; sportliche und kulturelle Aktivitäten.

---

(111) ■ **535253**
(220) *Date de dépôt:* 9 mai 2005
(730) *Titulaire:* Luis ZAPATA, 11 ch. du Cérisier, 1246 Corsier GE
(540)

Parnasa Financial Services

(511) *Liste des produits et/ou des services selon classif. internationale:*
36 Assurances; affaires financières; affaires monétaires; affaires immobilières.

---

(111) ■ **535254**
(220) *Hinterlegungsdatum:* 22. März 2005
(730) *Inhaber/in:* Superfund Vermögensveranlagungs-AG, Marc-Aurel-Strasse 10-12, 1010 Wien, AT-Oesterreich
(740) *Vertreter/in:* RA Dr.iur. Flurin von Planta, Vazerolgasse 2, 7002 Chur
(540)

SUPERFUND
THE FUTURE OF INVESTING

(511) *Verzeichnis der Waren und/oder Dienstleistungen gem. intern. Klass.:*
16 Papier, Pappe (Karton) und Waren aus diesen Materialien, soweit sie in dieser Klasse enthalten sind; Druckereierzeugnisse; Buchbinderartikel; Fotografien, Schreibwaren; Klebstoffe für Papier- und Schreibwaren oder für Haushaltszwecke; Künstlerbedarfsartikel; Pinsel; Schreibmaschinen und Büroartikel (ausgenommen Möbel); Lehr- und Unterrichtsmittel (ausgenommen Apparate); Verpackungsmaterial aus Kunststoff, soweit es in dieser Klasse enthalten ist; Drucklettern; Druckstöcke.
35 Werbung; Geschäftsführung; Unternehmensverwaltung; Büroarbeiten.
36 Versicherungswesen; Finanzwesen; Geldgeschäfte; Immobilienwesen.
(591) *Farbanspruch:* Grün, schwarz.

---

(111) ■ **535255**
(220) *Hinterlegungsdatum:* 18. April 2005
(730) *Inhaber/in:* Alexpo Aluminium, Rico Bornhauser, Waidli, 7076 Parpan
(540)

ALEXPO®

(511) *Verzeichnis der Waren und/oder Dienstleistungen gem. intern. Klass.:*
6 Aluminium; Aluminium-Profile; Aluminium-Profile bearbeitet, nämlich Aluminium Fensterbänke, Aluminium Halterprofile, Aluminium Stanzteile, soweit nicht in anderen Klassen enthalten; Aluminium-Bleche gekantet, gestanzt.
(591) *Farbanspruch:* silber, weiss.

---

(111) ■ **535256**
(220) *Hinterlegungsdatum:* 14. Januar 2005
(730) *Inhaber/in:* Zen S.A. Indústria Metalúrgica, Rua Guilherme Steffen, 65, 88355-10 Brusque, BR-Brasilien
(740) *Vertreter/in:* Dr. Carsten Schulze, Benkenstrasse 8, 4106 Therwil
(540)

ZEN

(511) *Verzeichnis der Waren und/oder Dienstleistungen gem. intern. Klass.:*
7 Lager, Anlasser, Riemenscheiben und Ventilatoren für Motoren.
11 Ventilatoren für Fahrzeuge.
12 Lager und Riemenscheiben für Fahrzeuge (soweit in dieser Klasse enthalten).
(591) *Farbanspruch:* Orange, schwarz, weiss.

---

(111) ■ **535257**
(220) *Hinterlegungsdatum:* 18. März 2005
(730) *Inhaber/in:* Calag Carrosserie Langenthal AG, Aarwangenstrasse 90, 4900 Langenthal
(540)

Calag

(511) *Verzeichnis der Waren und/oder Dienstleistungen gem. intern. Klass.:*
12 Fahrzeuge; Fahrzeugaufbauten, insbesondere für Fahrzeugumbauten; Apparate zur Beförderung auf dem Lande, in der Luft oder auf dem Wasser.
35 Werbung; Beschriftung zu Werbezwecken.
37 Reparaturwesen; Unfallreparaturen; Karosseriearbeiten; Instandstellungsarbeiten von Fahrzeugen; Fahrzeugumbauten.
40 Materialbearbeitung; Oberflächenbehandlung von verschiedenen Materialien; Sandstrahlen; Lackieren.
42 Dienstleistungen im Bereich der Wissenschaft und der Technologie, sowie Entwicklungsdienstleistungen; industrielle Analysen im Fahrzeugbau; Dienstleistungen eines Grafikers.

---

(111) ■ **535258**
(220) *Date de dépôt:* 18 mars 2005
(730) *Titulaire:* Hiltbrunner Stéphane, 3 rue du Mont de Sion, 1206 Genève
(540)

UNIT | RODRIGO | SOARES U.|R.|S. JEANS

(511) *Liste des produits et/ou des services selon classif. internationale:*
25 Vêtements, chaussures, chapellerie.
26 Dentelles et broderies, rubans et lacets; boutons, crochets et oeillets, épingles et aiguilles; fleurs artificielles.

---

(111) ■ **535259**
(220) *Date de dépôt:* 21 mars 2005
(730) *Titulaire:* CGi IMMOBILIER, 35, rue des Bains, case postale 242, 1211 Genève 8
(740) *Mandataire:* ANDRE ROLAND S.A., Av. Tissot 15, case postale 1255, 1001 Lausanne
(540)

(511) *Liste des produits et/ou des services selon classif. internationale:*
36 Affaires immobilières, agences de logement, agences immobilières, établissement de baux, courtage en biens immobiliers, estimation de biens immobiliers, gérance de biens immobiliers.
37 Nettoyage de bâtiments, supervision de travaux de construction, rénovation de bâtiments.

---

(111) ■ **535260**
(220) *Hinterlegungsdatum:* 20. April 2005
(730) *Inhaber/in:* world-wide-wheels, Bahnhofstrasse 11, 8630 Rüti ZH
(540)

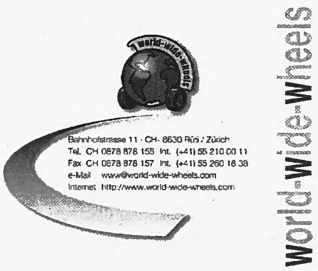

(511) *Verzeichnis der Waren und/oder Dienstleistungen gem. intern. Klass.:*
39 Buchung von Reisen; Veranstaltung von Reisen und Ausflugsfahrten; Transportwesen; Verpackung und Lagerung von Waren; Veranstaltung von Reisen.
(591) *Farbanspruch:* Rot, gelb, blau, grau.

---

(111) ■ **535261**
(220) *Hinterlegungsdatum:* 11. März 2005
(730) *Inhaber/in:* A-Z Lösungen AG, Stauffacherstrasse 1, 6020 Emmenbrücke
(540)

PerSal®

(511) *Verzeichnis der Waren und/oder Dienstleistungen gem. intern. Klass.:*
42 Software-Entwicklung für die Personal- und Salärplanung sowie Abrechnungen.
(591) *Farbanspruch:* Grün Pantone 369, schwarz.

---

(111) ■ **535262**
(220) *Hinterlegungsdatum:* 29. April 2005
(730) *Inhaber/in:* Otto Hauenstein Samen, Bahnhofstrasse 92, 8197 Rafz
(540)

>proXX

(511) *Verzeichnis der Waren und/oder Dienstleistungen gem. intern. Klass.:*
1 Chemische Erzeugnisse für gewerbliche, wissenschaftliche, fotografische, land-, garten- und forstwirtschaftliche Zwecke; Kunstharze im Rohzustand, Kunststoffe im Rohzustand; Düngemittel; Feuerlöschmittel; Mittel zum Härten und Löten von Metallen; chemische Erzeugnisse zum Frischhalten und Haltbarmachen von Lebensmitteln; Gerbmittel; Klebstoffe für gewerbliche Zwecke.
5 Pharmazeutische und veterinärmedizinische Erzeugnisse sowie Präparate für die Gesundheitspflege; diätetische Erzeugnisse für medizinische Zwecke, Babykost; Pflaster, Verbandmaterial; Zahnfüllmittel und Abdruckmassen für zahnärztliche Zwecke; Desinfektionsmittel; Mittel zur Vertilgung von schädlichen Tieren; Fungizide, Herbizide.

---

(111) ■ **535263**
(220) *Hinterlegungsdatum:* 31. Mai 2005
(730) *Inhaber/in:* Bruno Messerli, Hauptstrasse 106, 4587 Aetingen
(740) *Vertreter/in:* Fuhrer Marbach & Partner, Konsumstrasse 16A, 3007 Bern
(540)

sanestra®
Gesundheitsfenster
Apotheke • Drogerie

(511) *Verzeichnis der Waren und/oder Dienstleistungen gem. intern. Klass.:*
5 Pharmazeutische und veterinärmedizinische Erzeugnisse sowie Präparate für die Gesundheitspflege.
9 Geräte zur Übertragung und Wiedergabe von Ton und Bild; Magnetaufzeichnungsträger für Ton- und Bildaufnahmen.
16 Papier, Pappe (Karton) und Waren aus diesen Materialien, soweit sie in dieser Klasse enthalten sind; Druckereierzeugnisse; Buchbindeartikel; Fotografien; Verpackungsmaterial aus Kunststoff, soweit es in dieser Klasse enthalten ist.
20 Möbel, Spiegel, Rahmen; Waren, soweit sie in dieser Klasse enthalten sind, aus Holz, Kork, Rohr, Binsen, Weide, Horn oder aus Kunststoffen.
35 Werbung, Geschäftsführung, Unternehmensverwaltung insbesondere im Gesundheitswesen; insbesondere Veranstaltung von Verkaufsevents, Ausstellungen, Promotionen auf Messen sowie Videopromotionen für Werbe- und Verkaufszwecke; Beratungen im Zusammenhang mit Promotionsplattformen in Apotheken und Drogerien.
38 Telekommunikationsberatung; Beschaffung des Zugangs zu globalen Computernetzwerken (Internet), Datenbanken und Websites.
41 Erziehung, Ausbildung, Unterhaltung, Verlagsdienstleistungen.
42 Erstellen von Programmen für die Datenverarbeitung; Vermieten von Zugriffszeit zu Computernetzwerken, Datenbanken und Websites (Informatik-Dienstleistung); Programmieren von Websites; Design von Datenbanken und Websites; Vermieten von Speicherplatz zur Benutzung als Websites (Hosting).
44 Beratungsdienstleistungen im Gesundheitsbereich insbesondere im Bereich Medikamenteninformation.

---

(111) ■ **535264**
(220) *Hinterlegungsdatum:* 5. April 2005
(730) *Inhaber/in:* Lustenberger + Dürst AG, Postfach 365, 6330 Cham 1
(540)

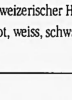

(511) *Verzeichnis der Waren und/oder Dienstleistungen gem. intern. Klass.:*
29 Milchprodukte schweizerischer Herkunft, speziell Käse.
(591) *Farbanspruch:* Rot, weiss, schwarz.

---

(111) ■ **535265**
(220) *Hinterlegungsdatum:* 29. September 2003
(730) *Inhaber/in:* Delaware Capital Formation, Inc, 1403 Foulk Road, Suite 102, Wilmington (DE 19803), US-Vereinigte Staaten v. Amerika
(740) *Vertreter/in:* E. Blum & Co. Patentanwälte VSP, Vorderberg 11, 8044 Zürich
(540)

DOVER
DOVER CORPORATION / USA

(511) *Verzeichnis der Waren und/oder Dienstleistungen gem. intern. Klass.:*
6 Bänder aus Metallegierungen für den Gebrauch in Getrieben von Motoren in Fernbedienungsgeräten; Kupplungen und Anschlussstücke aus Metall für Flüssigkeits- und Gasschläuche; Rohrverbinder aus Metall; Metallklammern; Metallstangen; Schraubenklemmen; Abfallcontainer aus Metall; Bohrlöffel; Ventile aus Metall für Kesselwagen, Lastwagen, Lastkähne sowie für ortsfeste und intermodale Behälter; Einfüllstutzen für Brennstoffe und Bestandteile für Einfüllstutzen aus Metall; Behälter aus Metall für die Aufbewahrung und den Transport von Waren; Muttern und Schraubbolzen aus Metall; Behälter aus Metall für verdichtete Gase oder Flüssigkeiten; Verschliessvorrichtungen aus Metall für Behälter; Drahtgitter; Umhüllungen aus Metall zum Verpacken von Fleisch und anderen Waren; Metallbehälter zum Esswarenausgabeverfahren, zur Ausgabe von industriellen und chemischen Stoffen; Mischkessel aus Metall; Türen aus Metall für gekühlte Lager. Geldbehälter aus Metall für Überzeit-Parken.
7 Luft-, Gas- und Dampf-Kompressoren; Hebegeräte, Hubgeräte, Maschinenteile, nämlich Positionierungs- und Ausrichtgeräte und deren Antriebsanlagen einschliesslich Bestandteile; Maschinen für das automatische Positionieren und/oder Verbinden von Halbleiterbauelementen; hydraulische Abfallbehälterentleerungsvorrichtungen, Anlagen zur Herstellung von Esswaren- und Getränkedosen, Maschinenteile, nämlich Ausleger zum Positionieren, Maschinen, nämlich Kabel-Spleissgeräte, Pumpen, Fluidmotoren; Untersetzungsgetriebe; Umgehungsventile (Maschinenteile); Kolbenringe; Dichtungen und Dichtungsgruppen (Motorenteile); automatische Reparaturmaschinen, nämlich Ausrichtungsapparate für Rahmen, Karosserie und Räder; Kraftstoffeinspritzventile; Maschinen zum Auftragen von Lötmittel und verwandte elektronische Materialien in Verbindung mit der Herstellung von Platten mit gedruckten Schaltkreisen und anderen elektronischen Substraten, nämlich Schablonendrucker und Siebdrucker, Maschinen für den Gebrauch in der Herstellung von elektronischen Dickschichthybridschaltkreisen und Solarzellen; Maschinenwerkzeuge; Robotbohrer; Klemmen (Maschinenteile); robotergesteuerte Greifvorrichtungen; Ventile für Kältemittelkompressoren; Zylinder für Maschinen, Zylinder für Motoren; pneumatische, hydraulische und elektronische Spanneinrichtungen und Greifwerkzeuge; Luftdruckschmierapparate für pneumatische Werkzeuge; Maschinengehäuse; Kipphebelklemmen (Maschinenteile); Schneide- und Fräswerkzeuge; Schweissmaschinen; elektrische Esswarenmischapparate für den kommerziellen Gebrauch; Abfallpressen und Zerkleinerungsmaschinen und Betriebsapparate; hydraulische Pumpeinheiten; mechanisch betriebene Spülapparate für Getränkeflaschen; Wasserpumpen; Abfallverarbeitungsausrasfangen, nämlich Hubvorrichtungen für Container und Material, industrielle Abfallpressen, Müllzerkleinerer -förderermaschinen, Abfallverarbeitungsmaschinen; chemische Reinigungsanlagen; Hochdruck-Spritz- und Reinigungsmaschinen; Druckpressen; Förderer zum Vorbeibewegen von Gegenständen an einem Tintenstrahl; Teile von Innenverbrennungskraftmaschinen; Kolben (Maschinen- und Motorenteile); Maschinenwerkzeuge, Quellenpumpenanlagen; batteriebetriebene Drahtumwicklungswerkzeuge, nicht handbetätigt, und deren Bestandteile; Ventile und Fluidzufuhrapparate; Beladungsarme; Kraftstoffpumpen und Dosierapparate; computerbetriebene Steuervorrichtungen (Maschinenteile), Kraftstoffabgabepumpen; Wasch-, Wachs- und Trocknungs- und Poliermaschinen für Fahrzeuge; Bestandteile von Maschinenkupplungen und Antriebsübertragungsvorrichtungen; Apparate für Beleuchtungen, Heizungen, Dampferzeuger, Kühler, Tiefkühler, Trockner, Ventilatoren, Wasserzufuhr und -Abfuhr; Pumpen; Elektromotoren; Getriebe; Maschinenteile zur Verwendung mit Industrierobotern; Maschinen zur Behandlung von Strömen aus industriellen Fluiden und industrielle Erzeugnisse und Medien für Flüssigkeit/Feststofftrennung; elektrisch betriebene Ölkraftanlagen für die Verwendung in Fahrzeughebevorrichtungen; Wälzlager und Gleitlager; Betonverarbeitungsmaschinen; Betonmischer und Verteilapparate; Betonpumpen; Kraftwerkzeuge und Maschinen zum Ausgleichen von Beton, automatische Kondensationsventile; Ausrüstungen (Maschinen) zur Verwendung in der Herstellung von gewellten Waren und Verpackungsmaterialien, Maschinen zur Herstellung von Signaltafeln, Ultraschall-Entfettungs- und Reinigungsmaschinen, Maschinen zum Polieren und Wiederherstellen von Kunststoffteilen; Fahrzeugteile, nämlich Kolbenbausätze, Kolbenstangenbausätze, Lager, Motorventile, Dichtungssätze, Verpackungsmaschinen; Maschinen zum Anbringen von Verschlussklemmen für Verpackungen von Fleisch und anderen Erzeugnissen; Winden; Übertragungsgetriebeanlagen und deren Bestandteile, Maschinen zum automatischen Bedrucken und Handhaben von Behältern; Lötmaschinen für den Gebrauch zur Herstellung von Platten mit gedruckten Schaltkreisen; Maschinen für die Lösungsmittelreinigung von Platten mit gedruckten Schaltkreisen; Luftfilter; Auspufftöpfe; Luftsteuerventile; Ablaufpumpenverbindungsteile; Luftverteilungsanlagen für Membranpumpen; Fluidfilmlager; pneumatische und elektromotorbetriebene Drehmomentwerkzeuge; Kupplungen (Verbindungen), ausgenommen für Landfahrzeuge, Schaltkupplungen, ausgenommen für Landfahrzeuge; Tauchkolben zur Hubförderung in Erdöl- und Erdgasquellen; Pressen für Feststoffabfall; Schneidemaschinen, Schleifgeräte, Granulierapparate, Aufzüge; industrielle Pumpen für den Transport von Flüssigkeiten; Fördermaschinen für Erdölquellen; Kardangelenke; Betätigungsvorrichtungen zur Steuerung der Abgabe von Material aus Lastzugbehältern; Reinigungsgeräte, nämlich druckgesteuerte mit Lösungsmittel gefüllte Reinigungsbehälter; Herstellungslinien zur Herstellung von elektronischen Komponenten und Computersoftware; Polier- und Wiederherstellungsmaschinen für Kunststoffteile; Herstellungslininen für Platten mit gedruckten Schaltkreisen; Elektromotoren, ausgenommen für Landfahrzeuge; Luftverteilungseinrichtungen für Membranpumpen; Esswarenverarbeitungsmaschinen; Esswarenverpackungsanlagen; gekühlte Förderer; Apparate zum Verschliessen; medizinische Müllpressen; gekühlte Filterpressen; Schneepflüge; hydraulische Pumpenantriebe; Motorenteile, nämlich Ventile; Ausrüstungsteile für die Herstellung von Halbleitern; Ölförderungsausrüstungen, Zentrifugalpumpen, positive Verdrängungspumpen und Kompressoren für den Transfer von flüssigen und Gasprodukten; Druckflüssigkeitsfilteranlagen einschliesslich Filter, Filtergehäuse, Ventile, Flüssigkeitsstromventile, Beutelfilteranlagen zur Flüssigkeitsfiltration; Ventile aus Metall für Eisenbahn-Tankwagen, Frachtschiffe und ISO Lagercontainer; Treibstoff-Einspritzventie, Ventile für den Gebrauch in Öl- und Gasproduktionsausrüstungen; Gasrückgewinnungsventile; Luftkontrollventile für Motoren und Maschinen; Ventile für Fahrzeugmotoren; automatische Ventile, nämlich hydraulische, pneumatische und Magnetventile und Kontrollventile für Flugzeuge und Unterseebote; automatische industrielle Rückschlagventile, Klappenrückschlagventile aus Metall zur Handhabung von Flüssen in Luftleitungsrohren und Flüssen von Schüttgut; Überdruckventile; Unterdruckventile; Nadelventile; von oben montierbare und demontierbare Ventile; Notfallventile aus Metall, Schärventile; Bodenventile; Fussventile; Blockierventile aus Kunststoff; luftbetätigte Gasventile aus Metall; Metallventile für chemische Prozesse; Maschinenteile, nämlich automatische Kondensationsventile und industrielle Regulierventile.
8 Manuelle Spanneinrichtungen und Greifwerkzeuge; Handwerkzeuge für den Gebrauch bei der Montage von Kanalisationsablaufröhren.
9 Überwachungsanlage für Dampfwiedergewinnung; Kontrollinstrumente und Kontrollapparate für Pumpen und Fluidmotoren; Messinstrumente und -Apparate zum Dosieren und Überwachen von Flüssigkeiten; elektronische Apparate zum Überwachen, Abtasten und Messen eines Flüssigkeitstandes; Dampfwiedergewinnungsanlagen; magnetische Interferometer zur Prüfung der Unversehrtheit von langgestreckten Gegenständen aus Metall; Platten für hochfrequente elektronische Schaltkreise und integrierte Mikrowellenschaltkreise für die Verwendung in Mikrowellen-Frequenzverfahren; ultraviolette Lampen zur Herstellung von Schablonen für die Fotoschablonenherstellung; Kondensatoren für Mikrowellenteile; keramische Verpackungen für integrierte Schaltkreise und elektronische Geräte; Messinstrumente; Durchflussmesser; Druckanzeiger; Fühler zum Messen von Fluidströmen; Manometer; Gasanalisieraniagen; Schweisselektroden; Laserdrucker; Laserscanner für industrielle Überprüfungen; Laserapparate für den nichtmedizinischen Gebrauch; Stromenergieversorgungsgeräte für Laser; laserbetriebene Messinstrumente; Lasermarkierer; elektrostatische Ableitvorrichtungen zur Erdung von Personen und Computerarbeitsplätzen zur Verminderung oder Beseitigung der statischen Elektrizität; elektromechanische Schalter; elektrische Wandler; Induktoren; Parkuhren; metaligeferderte Sonden zur Prüfung der Leitfähigkeit von Platten mit gedruckten Schaltkreisen und anderen elektrischen Komponenten; Apparate und Instrumente zum Prüfen und Überwachen von elektrischen und elektronischen Komponenten, nämlich Prüfgeräte für Platten mit gedruckten Schaltkreisen, Prüfgeräte für Abschnitte von gedruckten Schaltkreisen, Prüfgeräte für Halbleiter; elektronische Überwachungsvorrichtungen zur Kontrolle der Produktivität von Erdöl- und Erdgasquellenanlagen; modulare Computernetzwerkanlagen; elektrische, elektronische und funkgesteuerte Schalter für Hebeanlagen; elektrische, elektronische und funkgesteuerte Schalter zum Signalisieren, Überwachen und Einstellen von Hebeanlagen, nämlich Lastmesszellen, Winkelanzeiger, Winkelgeber, Lastanzeiger, Anzeigetafeln; Flüssigkristallanzeigen; Spannungsmessgeräte; Drehsteliungsanzeiger; computergesteuerte Überwachungsgeräte für Druckpressen; Koordinaten abtastende Spannungsanzeigegeräte; Computerhardware und -Software zum Überwachen, Berichterstatten und Analysieren von Druckraum-Arbeitsprozessen; temperaturabhängige Steuervorrichtungen zum Steuern des Abtauens von Kühlanlagen; Computerdrucker, elektrische Steuerschaltungen für Tintenstrahldrucker; Funkfrequenz- und Mikrowelienfilter; Koaxialschalter; Komponenten für elektronische Schaltkreiskomponenten und elektromagnetische Baugruppen zur selektiven Frequenzsteuerung innerhalb des elektromagnetischen Spektrums; elektronische Mikrowellen-Sende- und -Empfangsanlagen; Magnetventile und eingegossene Wicklungen, Flüssigkeitsstandmessinstrumente; Flüssigkeitsstandsteuerungs- und -Warnanlagen für Behälter, Fahrzeuge, Lastwagen, Lastkähne und ortsfeste und intermodale Behälter; Dauerprüfgeräte mit elektrischen Schaltkreisen zum Prüfen der Überfüllung von Lastkähnen in Mist- und Transportindustrien; Kondensatoren; elektronische Überwachungsvorrichtungen für die Überwachung der Produktion von Öl-und Gasquellenanlagen; Flüssigkeitsstandsteuerapparate; automatische industrielle Rückschlagventile; Apparate und Instrumente für den Entwurf, die Herstellung und die Prüfung von elektronischen Komponenten; Lötkolben; Heizzangen; elektrostatische Erdungsgeräte; elektronische Energieversorgungsvorrichtungen; gläseme Durchflussmesser oder -Anzeiger; Leckermittlungsvorrichtungen, die auf Druckänderungen von Fluiden bei Einströmlecks in Kompensatoren ansprechen; elektronische Abtastvorrichtungen für den Gebrauch mit einem magnetischen Aktivierungsgerät für die Aktivierung einer Kraftstoffpumpe zur Abgage von Benzin und Dieselkraftstoff; Computersoftwaremodule für die Verwendung mit PC-Plattformen bei Tankstellen zum Steuem von elektronischen Vorrichtungen, nämlich Ausgabevorrichtungen, Kreditkartenlesegeräte bei Abgabeinseln, Registrierkassen, Behältermonitoren zur Durchführung von Verwaltungsfunktionen, nämlich Verwaltung von Transaktionsdaten, credit/debit -Übertragung und -Verarbeitung, Flottenkarten- und Einzelkartentransaktionen; Prüfgeräte für Mikroprozessorenanlagen; elektronische Erzeugnisse mit Mikroprozessoren; industrielle Lasergeräte zum Schneiden oder Schweissen; hochfrequenz-elektronische Platten mit gedruckten Schaltkreisen und integrierte Mikrowellenschaltkreise zur Verwendung in Mikrowellen-Frequenzanwendungen; magnetische Interferenzmessgeräte; elektronische Mess-, Referenz- und Kalibrierapparate und -instrumente für den Gebrauch in der Abtastung und Messung von Dichte, Mengenfluss, Druck, Kraft, Drehmoment, Gewicht, Temperatur und Trägheitsparameter; Druckabtastapparate für den Gebrauch in Flüssigkeitsleitungen; Ultra-

schall-Entfettungs- und Reinigungsmaschinen; elektrische Wandler; Computersoftware; tragbare Computer-Programmiereinheiten; Leistungsschalter; Quarzkristalloszillatoren; Software zur Wiedererlangung von Daten; elektronische Ausrüstungen zur Überprüfung von Platten mit gedruckten Schaltkreisen; Geräte zur Überwachung des Füllstandes von Abfallbehältern, Umlaufanlagen für Kühlwasser; Fernsteuerungsmanipulatoren, mechanische Messgeräte zum Identifizieren und Analysieren von strukturellen Schäden an Fahrzeugen; Sicherheitsüberwachungsanlagen für Kühlmittel für Schweissmaschinen; Tintenstrahldrucker; Apparate zur Überwachung des Abtauens; Ionisierungsanlagen; Drucker für Computer, Steuerungen, Druckabtastgeräte für Druckflüssigkeitsfilteranlagen.

11 Getränkekühlapparate; gekühlte Schaukästen; gekühlte Versandcontainer; Kochanlagen; Anlagen und Apparate zum Kühlen und Gefrieren; gekühlte Behälter für den Versand, Kühlkammern, einschliesslich betretbare Kühlkammern, manuell zugängliche Kühlkammern, Wandkühlschränke, Kühlschränke für Blumengeschäfte; gekühlte Kondensationseinheiten; gekühlte Schaukästen für Esswaren und Trockenwaren; Apparate zur Filtrierung, Metallentfernung, Umkehrosmose, Entsalzung von Trinkwasser, Wiederaufbereitung von Abwasser, Behandlung von Schwimmbecken-Wasser, antibakteriellen Filtration, Wasserbehandlung; Druckflüssigkeitsfilteranlagen einschliesslich Filter, Filtergehäuse, Beutelfilteranlagen zur Flüssigkeitsfiltration; Schaukästen für gekühlte Waren; Filter für Luftreinigungsanlagen; tragbare Lüfter, Luftreinigungsanlagen; Apparate zum Beleuchten, Erwärmen, zur Erzeugung von Dampf, zum Kochen, Kühlen, Trocknen, Belüften und zur Wasserzufuhr- und -Abfuhr; Apparate zum Beleuchten, Erwärmen, zur Erzeugung vom Dampf, zum Kühlen, Belüftungstrocknen, zur Wasserzufuhr- und -Abfuhr, Öfen, Heizungen, Boiler, Verbrennungskammern, Kammern für Autoklaven; Wärmetauscher; elektrische Radiatoren zur Gebäudeheizung; Dampfradiatoren zur Gebäudeheizung; Tauchsieder; Tauchkühlgeräte; gekühlte Eintauchpfannen; gekühlte Tresen; Wärmetauschplatten; Kühleinheiten zum Kühlen; gekühlte Schaukasteneinheiten; Infrarotheizplatten; Belüftungskanäle aus Metall; Trocknungsmaschinen für Fahrzeuge; Beleuchtungsapparate, nämlich Apparate zum Beleuchten von Maschinensichtfeldern für den Gebrauch in Apparaten für den automatischen Zusammenbau von elektronischen Bestandteilen; Flüssigkeitsleitungs- und -reinigungsanlagen; Niveauregelventile für Tanks; Wasser-Reinigungs- und Filtrierungsapparate; Filtrierungs-, Trennungs- und Mischanlagen für Flüssigkeiten; Ventile für Kühlkompressoren; mechanisch betriebene Pasteurisierapparate für Getränkeflaschen; Radiatoren für Motoren und Triebwerke; Filter (Teie von häuslichen und gewerblichen Anlagen), nämlich Flüssigkeitsfilter für Esswarenausgabestoffe.

12 Schleppanhänger für Fracht; Lastwagen und deren Bestandteile; Auskleidungen für den Frachtraum von Fahrzeugen; hydraulische und pneumatische Bestandteile von Fahrzeugen; Kehrichtsammelfahrzeuge, auf Lastwagen montierte frontladende Müllpressen; Antriebsübertragungsvorrichtungen und deren Bestandteile für Land- und Wasserfahrzeuge, nämlich Löffelbagger, Windenantriebe; hydraulische Achsenbremsen für Landfahrzeuge; Pumpen zum Aufblasen von Radreifen; auf Lastwagen oder Anhänger montierte Abfallcontainer.

17 Befestigungen zum Dichten von Behältern, nämlich Dichtungen, Dichtungen und Dichtungsgruppen; Befestigungen aus Metall zum Dichten von Behältern.

19 Türen, nicht aus Metall, für gekühlte Lager.

20 Schaugestelle, Tische und Ladentische sowie Regalteile.

Alle vorgenannten Waren US-amerikanischer Herkunft.

37 Technische Beratungsdienste auf dem Gebiet der Ventildynamik von industriellen Gaskompressorventilen mit Hubbewegung und deren Bestandteilen.

42 Entwicklung von Verfahren und Produkten für die Anwendungen auf den Gebieten der technischen Kunststoffe und elektromagnetische Anwendungen; Vermietung von Computerhardware und -Software und Druckern; Computertechnikdienstleistungen, nämlich Prüfen, Messen, Ermitteln und Beurteilen von Störungen in Platten mit gedruckten Schaltkreisen; Forschung und Analyse auf dem Gebiet der Ventildynamik von industriellen Gaskompressorventilen mit Hubbewegung und deren Bestandteile; Beratungsdienste in Bezug auf die Elektronik und die Herstellung von elektronischen Vorrichtungen; Entwurf von hydraulischen und pneumatischen Bauteilen; anwendungsspezifische Entwürfe und Ingenieurdienstleistungen auf dem Gebiet der Kohlendioxyd-Wiedergewinnungsanlagen; Ingenieurdienstleistungen, nämlich anwendungsspezifische Entwürfe von automatisierten Fördereinrichtungen.

---

(111) ■ **535266**
(220) *Date de dépôt:* 13 mai 2005
(730) *Titulaire:* Mirabell Salzburger Confiserie- und Bisquit Gesellschaft m.b.H., 5082 Grödig bei Salzburg, AT-Autriche
(740) *Mandataire:* Kraft Foods Schweiz Holding AG, Bellerivestrasse 203, 8008 Zürich
(540)

BLUMENGRUSS

(511) *Liste des produits et/ou des services selon classif. internationale:*
30 Cacao, chocolat, boissons à base de cacao ou de chocolat et préparations pour faire ces boissons; produits de boulangerie, de pâtisserie et de confiserie, en particulier sucreries et confiserie de chocolat, pâte à pain ou à gâteaux, préparations faîtes de céréales, glaces comestibles.

BE INNOVATIVE
www.ige.ch

Andere gesetzliche Publikationen
Autres publications légales
Altre pubblicazioni legali

Bundesgesetz über die Anlagefonds
Loi fédérale sur les fonds de placement
Legge federale sui fondi d'investimento

Einmalige Veröffentlichung

■ **Mitteilung an die Anteilinhaber**

dit-Global Strategies Fund
dit-RCM Asian Selection Fund Plc

Die Verwaltungsgesellschaft Dresdner International Management Services Limited, Dublin teilt für die einleitend erwähnten Fonds mit:

1. Der Name der Verwaltungsgesellschaft Dresdner International Management Services Limited wurde in Allianz Global Investors Ireland Limited geändert.
2. Anstelle der Bank of Ireland wird mit Wirkung zum 7. Juli 2005 die State Street Custodial Services (Ireland) Limited als Verwahrstelle/Treuhänder beauftragt.

Für nähere Auskünfte steht Ihnen die Vertreterin in der Schweiz, Dresdner Bank (Schweiz) AG, Utoquai 55, Postfach 264, 8034 Zürich, zur Verfügung.

Zürich, 14. Juli 2005

Die Vertreterin in der Schweiz
Dresdner Bank (Schweiz) AG, Utoquai 55, 8034 Zürich

Einmalige Veröffentlichung

■ **Mitteilung an die Anteilinhaber von UBS (D) Konzeptfonds I, III, IV und V**

UBS Invest Kapitalanlagegesellschaft mbH, Verwaltungsgesellschaft der oben aufgeführten Anlagefonds, hat im Zuge der Anpassung an den einheitlichen Markenauftritt des UBS-Konzerns ihre Firmierung in UBS Global Asset Management (Deutschland) GmbH geändert. Ebenfalls wurde der Name der Depotbank in UBS Deutschland AG umbenannt. Des Weiteren mussten, bedingt durch die Änderungen der Besteuerungsgrundlagen durch die Wiedereinführung des Zwischengewinnes, zusätzliche Anpassungen in den Vertragsbedingungen vorgenommen werden. Ausserdem wurden die Bestimmungen der Verwaltungsgesellschaft an die Investitionsmöglichkeiten im neuen Investmentgesetz (InvG) angepasst, zusätzliche Ausführungen zu den Kosten bei der Ausgabe und Rücknahme der Anteile aufgenommen und mehrere redaktionelle Anpassungen gemacht.

Für die Handhabung des Dokumentenverkehrs betreffend die Umfirmierung wurde ein neuer § 11 in den Besonderen Vertragsbedingungen von UBS (D) Konzeptfonds I, III, IV und V eingeführt.

Im Einzelnen präsentieren sich die Änderungen wie folgt:

Allgemeine Vertragsbedingungen für ein richtlinienkonformes Investmentanteil-Sondervermögen
In den Präambeln der jeweiligen Allgemeinen Vertragsbedingungen von UBS (D) Konzeptfonds I, III, IV und V wird der Name der Verwaltungsgesellschaft von «UBS Invest Kapitalanlagegesellschaft mbH» in «UBS Global Asset Management (Deutschland) GmbH» geändert.

Besondere Vertragsbedingungen
Die Änderungen der Besonderen Vertragsbedingungen können für UBS (D) Konzeptfonds I, III, IV und V exemplarisch an UBS (D) Konzeptfonds I aufgezeigt werden, da die Besonderen Vertragsbedingungen für sämtliche Sondervermögen materiell in den gleichen Punkten geändert wurden:

Neben den formellen Anpassungen der Umfirmierung der Verwaltungsgesellschaft in «UBS Global Asset Management (Deutschland) GmbH», wurde in den Besonderen Vertragsbedingungen folgender neuer § 11 eingeführt:

§ 11 Anteile mit abweichender Bezeichnung
Anteile dieses Sondervermögens, die noch von der UBS Invest Kapitalanlagegesellschaft mbH als auflegende Kapitalanlagegesellschaft unterzeichnet sind, behalten unabhängig vom Namenswechsel der UBS Invest Kapitalanlagegesellschaft mbH in UBS Global Asset Management (Deutschland) GmbH ihre Gültigkeit.

Die Bundesanstalt für Finanzdienstleistungsaufsicht hat die Änderungen der Allgemeinen und Besonderen Vertragsbedingungen am 23. Januar 2005 genehmigt. Die Änderungen wurden am 30. März 2005 im Bundesanzeiger veröffentlicht und traten am 1. Juli 2005 in Kraft.

Die neuen Verkaufsprospekte, die vereinfachten Prospekte sowie die neuen Vertragsbedingungen der UBS (D) Konzeptfonds I, III, IV und V können kostenlos bei UBS Global Asset Management (Deutschland) GmbH sowie beim Vertreter in der Schweiz angefordert werden.

Frankfurt und Basel, 14. Juli 2005

UBS Global Asset Management (Deutschland) GmbH
Stephanstrasse 14-16, D-60313 Frankfurt am Main

Der Vertreter in der Schweiz
UBS Fund Management (Switzerland) AG
Aeschenvorstadt 48, 4002 Basel

Erbenruf
Sommation aux ayants droit
Ricerca eredi sconosciuti

Seconda pubblicazione

■ **Grida per ricerca di eredi**

Il Pretore del Distretto di Lugano, Avv. Claudia Canonica, richiamato il decreto 7 luglio 2005 diffida, chiunque ritenesse di essere erede della defunta **Maria Weller**, nata Singer, figlia di Karl Heinrich e di Margarethe, nata Fuck, nata il 17.09.1910, cittadina tedesca, con ultimo domicilio in **Lugano**, deceduta a Lugano il 15.11.2004, vedova ad annunciarsi alla scrivente Pretura entro il termine di **un anno** dalla prima pubblicazione della presente grida, producendo la documentazione attestante il rapporto di parentela.
Trascorso tale termine l'eredità sarà devoluta ai soli eredi accertati, riservata la petizione di eredità.

6901 Lugano, 12 luglio 2005

Pretura di Lugano - Sezione 4
Il Pretore Avv. Claudia Canonica

Prima pubblicazione

■ **Grida per ricerca di eredi**

Il Pretore del Distretto di Lugano, Avv. Claudia Canonica, richiamato il decreto 8 luglio 2005diffida chiunque ritenesse di essere erede della defunta **Cosetta Beretta**, figlia di Gaspare e di Carmela, nata Rossi, nata a Olivone il 01.03.1914, attinente di Campo Blenio, con ultimo domicilio in **Lamone**, deceduta a Bedano il 10.09.2004, nubile ad annunciarsi alla scrivente Pretura entro il termine di **un anno** dalla prima pubblicazione della presente grida, producendo la documentazione attestante il rapporto di parentela.
Trascorso tale termine l'eredità sarà devoluta ai soli eredi accertati, riservata la petizione di eredità.

6901 Lugano, 14 luglio 2005

Pretura di Lugano - Sezione 4
Il Pretore Avv. Claudia Canonica

Öffentliches Inventar/Rechnungsruf
Bénéfice d'inventaire
Beneficio d'inventario

Zweite Veröffentlichung

■ **Öffentliches Inventar und Rechnungsruf**

Erblasser: **Müller Guido Gottlieb**, geb. am 01.06.1940, von Zofingen AG, wohnhaft gewesen Ob. Rebbergstrasse 34, 4800 **Zofingen**, gestorben am 11.06.2005.
Eingaben an die Stadtkanzlei Zofingen
Eingabefrist bis **18. August 2005**
Die Gläubiger und Schuldner des Erblassers mit Einschluss der Bürgschaftsgläubiger werden aufgefordert, binnen der angegebenen Frist ihre Forderungen und Schulden anzumelden (Art. 582 Abs. 1 ZGB). Den Gläubigern des Erblassers, deren Forderungen aus dem Grunde nicht in das Inventar aufgenommen worden sind, weil sie deren Anmeldung versäumt haben, sind die Erben weder persönlich noch mit der Erbschaft haftbar (Art. 590 Abs. 1 ZGB).
Die Stadtkanzlei wird ersucht, das Inventar **bis am 19. September 2005** aufzunehmen und dem Gerichtspräsidium Zofingen einzureichen.

4800 Zofingen, 12. Juli 2005

Gerichtspräsidium Zofingen

Erste Veröffentlichung

■ **Rechnungsruf und Auskündigung wegen öffentlichen Inventars**

Den Erben des nachstehend aufgeführten Verstorbenen ist gemäss den Artikeln 580 ff. ZGB sowie den §§ 24 und 63 EG ZGB das öffentliche Inventar bewilligt worden. Somit sind alle Gläubiger, Bürgschaftsgläubiger und Schuldner des Verstorbenen aufgerufen, ihre Forderungen und Schulden zusammen mit den Beweismitteln der unterzeichneten Amtsstelle innert der angegebenen Frist schriftlich einzureichen. Versäumen die Gläubiger die Anmeldung ihrer Forderungen, haften die Erben für diese weder persönlich noch mit der Erbschaft. Unterlässt der Gläubiger die Anmeldung ohne eigenes Verschulden, haften die Erben nur soweit, als sie durch die Erbschaft bereichert sind.
Herde-La Foreste, Thomas Ludwig, geboren am 03.06.1935, von Allschwil BL und Herznach AG, wohnhaft gewesen in 4123 **Allschwil**, Steinbühlweg 14, gestorben am 19.06.2005.
Eingabefrist: **26. August 2005**.

4102 Binningen, 14. Juli 2005

Erbschaftsamt Binningen

Verschiedenes
Divers
Diversi

Erste Veröffentlichung

■ **Verfügung des Amtes für Stiftungen und berufliche Vorsorge**

Wohlfahrtsstiftung der Renata AG, Itingen
Mit Schreiben vom 20. Mai 2005 informierte der Stiftungsrat die Destinatärinnen und Destinatäre über seinen Entscheid, es sei eine Teilliquidation durchzuführen. Der Stichtag für die Teilliquidation wurde auf den 31. Dezember 2001 festgelegt, weil damit alle Betroffenen in ein Teilliquidationsverfahren einbezogen werden können.
Gestützt auf den entsprechenden Teilliquidationsbericht vom 18. Juni 2005, einschliesslich seiner sämtliche integrierenden Bestandteil, hat das Amt für Stiftungen und berufliche Vorsorge folgende Verfügung erlassen:

1. Es wird festgestellt, dass die Voraussetzungen für eine Teilliquidation der Wohlfahrtsstiftung der Renata AG, Itingen, durch den Stellenabbau in den Jahren 2000 und 2001 erfüllt sind.
   Der Stichtag für die Teilliquidation wird auf den 31. Dezember 2001 festgelegt.
2. Der vom Stiftungsrat der Wohlfahrtsstiftung der Renata AG, Itingen, vorgelegte Verteilplan wird genehmigt.
   Es wird jedoch ausdrücklich darauf hingewiesen, dass diese Genehmigung ausschliesslich die objektiven Verteilkriterien, d.h. den Berechnungsschlüssel und die Umschreibung des anspruchsberechtigten Destinatärskreises umfasst. Die einzelnen Betreffnisse bilden nicht Gegenstand dieser Genehmigung. Diese ergeben sich aus der Anwendung des Schlüssels auf das im Zeitpunkt der Verteilung vorhandene Stiftungskapital auf diejenigen Personen, welche die genannten Bedingungen erfüllen. Es ist Aufgabe der Kontrollstelle, die korrekte Anwendung und den Vollzug des Verteilplans zu prüfen und zu bestätigen.
3. Der Stiftungsrat wird angewiesen, die Destinatärinnen und Destinatäre unter Hinweis auf die Rechtsmittelbelehrung umgehend über den Inhalt der vorliegenden Verfügung zu informieren. Dies kann auch durch eine dreimalige Publikation der vorliegenden Verfügung im Schweizerischen Handelsamtsblatt (SHAB) erfolgen.
   Der Aufsichtsbehörde ist das Datum der Information bzw. der Publikation zur Kenntnis zu bringen (Beginn der Rechtsmittelfrist).
   Der Verteilplan darf erst vollzogen werden, wenn die vorliegende Verfügung in Rechtskraft erwachsen ist. Die Aufsichtsbehörde wird dem Stiftungsrat eine entsprechende Rechtskraftbescheinigung zustellen.
4. Auf deren entsprechendes Begehren hin, ist den Destinatärinnen und Destinatären Einsicht zu gewähren in die massgebenden Unterlagen für die Verteilung, mindestens somit in die vorliegende Verfügung, den Bericht des Pensionsversicherungsexperten vom 18. Mai 2005 sowie in die Jahresrechnung 2001 (Bilanz, Betriebsrechnung, Anhang), einschliesslich den entsprechenden Bericht der Kontrollstelle.
5. Der Stiftungsrat wird aufgefordert, der Aufsichtsbehörde nach Vollzug des Verteilplans einen Bericht der Kontrollstelle zukommen zu lassen, worin ausdrücklich bestätigt wird, dass die Verteilung entsprechend dem genehmigten Verteilschlüssel und unter Wahrung des Grundsatzes der Erhaltung des Vorsorgezweckes erfolgt ist. Dieser Bericht kann auch im Rahmen der ordentlichen Prüfung der Rechnungslegung erfolgen.
6. Die Gebühr für die Prüfung und Genehmigung des Verteilschlüssels beträgt – gestützt auf § 22 der Verordnung über die Beaufsichtigung der Stiftungen und der Vorsorgeeinrichtungen (VBSV) vom 21. Dezember 1993 – **CHF 1500.–**.

Rechtsmittelbelehrung: Gegen diese Verfügung kann innerhalb von **30 Tagen**, von der Mitteilung an gerechnet, Beschwerde bei der Eidg. Beschwerdekommission BVG, Route de Chavannes 35, 1007 Lausanne, erhoben werden. Die Beschwerde hat die Anträge und die Begründung samt Beweismitteln zu enthalten.
Einsicht in die erwähnten Dokumente und Auskünfte über den aktuellen Verfahrensstand können bei der Stiftung einverlangt werden.

4452 Itingen, 14. Juli 2005

Wohlfahrtsstiftung der Renata AG
c/o CPK SG, Herr Dr. J. Pfitzmann
Fbg de l'Hôpital 3, Case postale, 2001 Neuchâtel

Unique publication

■ **Cessation activité bancaire**

Franklin Templeton Institutional Suisse SA, Meyrin
(précédemment: FTI-Banque Fiduciary Trust)
Selon décision du Secrétariat de la Commission fédérale des banques du 6 mai 2005, il est constaté que Franklin Templeton Institutional Suisse SA (précédemment: FTI-Banque Fiduciary Trust), Genève, n'exerce plus d'activité bancaire, ni de négociant en valeurs mobilières et n'est dès lors plus assujettie à la loi fédérale sur les banques et les caisses d'épargne et à la loi fédérale sur les bourses et le commerce des valeurs mobilières.

Meyrin, le 14 juillet 2005

Franklin Templeton Institutional Suisse SA
Le Conseil d'administration

Das Magazin für Wirtschaftspolitik
Die Volkswirtschaft
Erweitert den Blickwinkel.

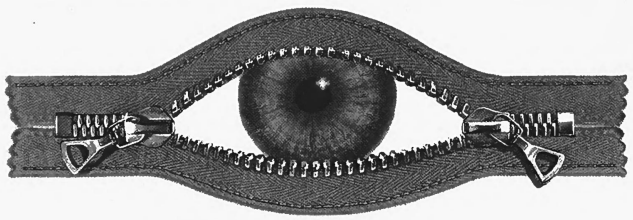

Scharfblick: Das aktuelle Monatsthema mit Expertenberichten aus Wirtschaft, Politik und Wissenschaft
Ausblick: Die wirtschaftspolitische Agenda – von der Vernehmlassung bis zur Volksabstimmung
Weitblick: Der Aussenwirtschaftsbericht des Bundesrates
Durchblick: 4x im Jahr die Konjunkturtendenzen
Rückblick: Zahlungsbilanz der Schweiz

Coupon faxen an 071 272 75 86
Bestellung per E-Mail: dievolkswirtschaftfabo@zollikofer.ch

☒ Wirtschaft interessiert mich!
☐ Gerne profitiere ich vom Angebot, «Die Volkswirtschaft» 3x für nur CHF 30.– im Briefkasten zu haben.
☐ Ich bestelle gleich ein Jahresabo und erhalte «Die Volkswirtschaft» 10 x im Jahr für CHF 149.– (Ausland CHF 169.–, Studierende CHF 69.–)

Name Vorname
Firma
Strasse
PLZ/Ort Telefon

V050028

Banque Baring Brothers (Suisse) S.A., Genève

Bilan intermédiaire au 30 juin 2005

Actif

	30.06.05 CHF	31.12.04 CHF
Liquidités	5 117 689	1 442 620
Créances résultant de papiers monétaires	46 339	7 010
Créances sur les banques	86 963 830	87 999 186
Créances sur la clientèle	44 288 025	43 218 048
Portefeuille de titres destinés au négoce	820 873	534 046
Immobilisations financières	177 241	177 085
Participations	19 256	17 010
Immobilisations corporelles	1 467 659	1 425 266
Valeurs immatérielles	138 020	74 866
Comptes de régularisation	2 738 130	692 492
Autres actifs	5 207 013	4 697 620
Total des actifs	146 984 075	140 285 249
Total des créances sur les sociétés du groupe et les participants qualifiés	2 418 512	5 601 429
Opérations hors-bilan		
Engagements conditionnels	9 588 861	7 461 341

Passif

	30.06.05 CHF	31.12.04 CHF
Engagements envers les banques	18 939 282	13 447 358
Autres engagements envers la clientèle	74 409 045	66 537 509
Comptes de régularisation	4 687 439	5 821 342
Autres passifs	5 361 480	4 867 062
Correctifs de valeurs et provisions	150 000	150 000
Réserves pour risques bancaires généraux	1 000 000	1 000 000
Total des engagements	104 547 245	91 823 271
Capital social	20 000 000	20 000 000
Réserve légale générale	6 709 000	5 889 000
Bénéfice reporté	12 552 978	13 366 460
Bénéfice de l'exercice	3 174 851	9 206 518
Total des fonds propres	42 436 830	48 461 978
Total des passifs	146 984 075	140 285 249
Total des engagements de rang subordonné	0	0
Total des engagements envers les sociétés du groupe et les participants qualifiés	2 238 883	0
Instruments financiers dérivés		
– valeurs de remplacement positive	5 179 696	4 664 444
– valeurs de remplacement négative	5 092 530	4 543 073
– montant sous-jacent	425 248 947	487 799 415
Opérations fiduciaires	483 756 720	613 955 370

Compte de résultat au 30 juin 2005

	30.06.05 CHF	30.06.04 CHF
Produits et charges de l'activité bancaire ordinaire		
Résultat des opérations d'intérêts		
Produit des intérêts et des escomptes	951 331	722 962
Produit des intérêts et des dividendes du portefeuille destiné au négoce	0	119
Produit des intérêts et des dividendes des immobilisations financières	0	0
Charges d'intérêts	–204 343	–171 181
Sous-total résultat des opérations d'intérêts	746 988	551 900
Produit des commissions sur les opérations de négoce de titres et les placements	16 101 625	18 442 862
Produit des commissions sur les autres prestations de service	571 352	490 702
Charges de commissions	–2 134 372	–1 780 779
Sous-total résultat des opérations de commissions et des prestations de service	14 538 605	17 152 785
Résultat des opérations de négoce	3 291 793	2 790 405
Autres résultats ordinaires		
Résultat des aliénations d'immobilisations financières	0	50 040
Produits des participations		
Revenu provenant de participations permanentes	0	0

	30.06.05 CHF	30.06.04 CHF
Charges d'exploitation		
Charges de personnel	–8 437 932	–8 456 881
Autres charges d'exploitation	–5 632 715	–5 774 239
Sous-total charges d'exploitation	–14 070 647	–14 231 120
Bénéfice brut	4 506 739	6 314 010
Amortissement sur l'actif immobilisé	–307 074	–293 520
Correctifs de valeurs, provisions et pertes		
	4 199 666	6 020 490
Produits extraordinaires	90 673	21 599
Charges extraordinaires		
	4 290 339	6 042 089
Impôts	–1 115 488	–1 570 943
Bénéfice de l'exercice	3 174 851	4 471 146

shab.ch fosc.ch fusc.ch

Schweizerisches Handelsamtsblatt
Feuille officielle suisse du commerce
Foglio ufficiale svizzero di commercio

Das
Schweizerische Handelsamtsblatt

ist das einzige offizielle Publikationsorgan der Eidgenossenschaft, welches regelmässig mit den neuesten amtlichen Informationen und gesetzlich vorgeschriebenen Bekanntmachungen erscheint.

Erscheinungsweise: täglich, Montag bis Freitag

Anzeigenschluss: 3 Arbeitstage vor Erscheinen, 14 Uhr

Anzeigenmarketing und Verkauf: Annoncen-Agentur Biel AG
Längfeldweg 135
2501 Biel
Telefon 032 344 82 98
Fax 032 344 83 53
E-Mail:
anzeigen@gassmann.ch

Schalten Sie jetzt und reservieren Sie Ihren Anzeigenraum im Schweizerischen Handelsamtsblatt. Das Team der Annoncen-Agentur Biel AG steht Ihnen geme beratend zur Seite!

La
Feuille officielle suisse du commerce

est le seul organe officiel suisse de la Confédération qui publie régulièrement les nouvelles informations ainsi que les publications légales.

Parution: quotidienne, du lundi au vendredi

Dépôt des annonces: 3 jours ouvrables avant la parution, jusqu'à 14 heures

Marketing et vente d'annonces: Agence d'Annonces Bienne SA
Ch. du Long-Champ 135
2501 Bienne
Téléphone: 032 344 82 98
Fax: 032 344 83 53
E-mail:
anzeigen@gassmann.ch

Décidez-vous maintenant et réservez votre emplacement dans la Feuille officielle suisse du commerce. Le Team de l'Agence d'Annonces Bienne SA est à votre disposition pour vous conseiller.

Infoservice
Service d'information
Servizio d'informazioni

Bundesamt für Landwirtschaft
Office fédéral de l'agriculture
Ufficio federale dell'agricoltura

■ Ausschreibungsbekanntmachung Nr. 10/2005 über die Versteigerung der Fleischkategorien Nierstücke/High Quality Beef, Verarbeitungsfleisch von Kühen, Schweinefleisch in Hälften

1. Allgemeine Hinweise
Die Einfuhr der ersteigerten Fleischkategorien bedarf einer Generaleinfuhrbewilligung (GEB). Die GEB wird auf Gesuch hin vom Bundesamt für Landwirtschaft, Sektion Fleisch und Eier, Mattenhofstrasse 5, 3003 Bern, erteilt. Für Geflügel wird die GEB vom Bundesamt für Landwirtschaft, Sektion Ein- und Ausfuhr, Mattenhofstrasse 5, 3003 Bern, erteilt.
Die Beweislast für das fristgerecht eingereichte Steigerungsgebot trägt jede bietende Person selbst.
Steigerungsgebote mit 0 (null Franken und null Rappen) sind keine Preisgebote und werden nicht berücksichtigt.
Vermutete Preisabsprachen zwischen Bieterinnen sowie Bietern bringt das Bundesamt für Landwirtschaft unmittelbar dem Sekretariat der Wettbewerbskommission zur Anzeige, damit dieses den Sachverhalt unter kartellrechtlichen Gesichtspunkten beurteilen kann, um allenfalls ein kartellrechtliches Verfahren einzuleiten.
Das Bundesamt für Landwirtschaft behält sich vor, an der Absprache beteiligte Bieterinnen und Bieter von der Zollkontingentanteilsberechtigung auszuschliessen.

2. Rechtsgrundlagen
Artikel 1, 14-16, 19, 20 und 31 der Schlachtviehverordnung vom 26. November 2003 (SV; SR 916.341) in Verbindung mit Artikel 1, 4, 11-13, 16-20, 29 und 34 Absatz 1 der Agrareinfuhrverordnung vom 7. Dezember 1998 (AEV; SR 916.01).

3. Teilnahmeberechtigung und Gebotsformulare
An der Versteigerung können alle natürlichen und juristischen Personen sowie Personengemeinschaften teilnehmen, die im schweizerischen Zollgebiet Wohnsitz oder Sitz haben.
Gebotsformulare können bei den Auskunftspersonen (Ziffer 9) im Bundesamt für Landwirtschaft, Mattenhofstrasse 5, 3003 Bern, bezogen oder von dessen Web-Seite (www.blw.admin.ch [unter der Rubrik «Import»]) heruntergeladen und ausgedruckt werden.

4. Versteigerungsmenge
Die zur Versteigerung gelangenden Fleischkategorien umfassen folgende Mengen:
(siehe Tabelle)

5. Steigerungsgebote
Die Steigerungsgebote können per Post, Telefax oder Internet (eVersteigerung) eingereicht werden.
Die Steigerungsgebote müssen bis spätestens Donnerstag, 14. Juli 2005, 16:30, beim Bundesamt für Landwirtschaft (mit dem Vermerk «Steigerungsgebot Fleisch», z.H. der Sektion Fleisch und Eier, Mattenhofstrasse 5, 3003 Bern), eintreffen.
Massgebend für die Rechtzeitigkeit der Telefax- oder der Internet-Eingabe ist der Aufdruck der Übermittlungszeit auf dem Fax bzw. die Eingangszeit der Interneteingabe. Es ist nicht der Poststempel für die fristgerechte Eingabe massgebend, sondern das Eintreffen des Gebotsformulars beim Bundesamt für Landwirtschaft. Bei Telefax- und Internet-Eingabe muss kein Original per Post nachgereicht werden. Es empfiehlt sich, die Gebote eingeschrieben oder per Telefax oder Internet (eVersteigerung [mit gesichertem Zugang]) einzureichen. Für regelmässige Teilnehmer an der Versteigerung ist die Gebotseinreichung über das Internet (eVersteigerung) äusserst zweckmässig. Bevor die Teilnahme mittels Internet (eVersteigerung) angewendet werden kann, muss eine verschlüsselte EDV-Verbindung bestätigt und dazu ein Zertifikat installiert werden. Zum genauen Vorgehen bei der Teilnahme mittels Internet (eVersteigerung) gibt die Web-Seite des Bundesamtes für Landwirtschaft (www.blw.admin.ch [unter der Rubrik «Import»]) Auskunft.
Jede bietende Person kann maximal fünf Steigerungsgebote je Fleischkategorie mit verschiedenen Preisen und Mengen einreichen. Die Preise sind in Schweizerfranken (sFr.) und ganzen Rappen je kg brutto anzugeben.
Bei Einreichung von mehreren Steigerungsgeboten je Fleischkategorie werden diese zusammengezählt, falls sie für die Zuteilung ganz oder teilweise berücksichtigt werden können. Es kann somit der Fall eintreten, dass die bietende Person für alle fünf Gebote den Zuschlag erhält.
Auf Steigerungsgebote wird nicht eingetreten, wenn sie:
a. verspätet beim Bundesamt für Landwirtschaft eintreffen;
b. Vorbehalte, Einschränkungen und Änderungen gegenüber der Ausschreibung enthalten.
Die Steigerungsgebote können nach Ablauf der Einreichungsfrist weder geändert noch zurückgezogen werden.

6. Zuteilung
Die Zuteilung erfolgt, beginnend beim höchsten gebotenen Preis, in abnehmender Reihenfolge der gebotenen Preise.
Übersteigen auf dem tiefsten noch zu berücksichtigenden Preisniveau die eingereichten Steigerungsgebote die noch zu verteilende Menge, so werden diese proportional gekürzt.

7. Zuschlagspreis, Einfuhr, Sicherstellung, Zahlungsfrist
a. Der Zuschlagspreis entspricht dem Gebotspreis.
b. Die Einfuhr zum Kontingentszollansatz (KZA) ist erst zulässig, wenn der gesamte Zuschlagspreis bezahlt worden sind. Ausgenommen davon sind Zollkontingentsanteile, welche für die Dauer einer Kontingentsperiode (1. Januar bis 31. Dezember) zugeteilt werden. In diesen Fällen ist die Einfuhr zum KZA erst zulässig, wenn
   1. der erste Drittel des Zuschlagspreises vor der Einfuhr des ersten Drittels des zugeteilten Zollkontingentsanteils;
   2. der zweite Drittel des Zuschlagspreises vor der Einfuhr des zweiten Drittels des zugeteilten Zollkontingentsanteils; und
   3. der dritte Drittel des Zuschlagspreises vor der Einfuhr des dritten Drittels des zugeteilten Zollkontingentsanteils

   bezahlt worden ist.
c. Die Zahlungsfrist beträgt, vorbehältlich von Buchstabe b, 30 Tage nach Eröffnung des Zuschlages. Für Zollkontingentsanteile, welche für die Dauer einer Kontingentsperiode (1. Januar bis 31. Dezember) zugeteilt werden, gelten, davon abweichende Zahlungsfristen: 60 Tage nach Rechtskraft des Zuschlags für den ersten Drittel des Zuschlagspreises, 90 Tage für den zweiten Drittel und 120 Tage für den dritten Drittel.
d. Von den Bestimmungen in Buchstabe b kann sich befreien, wer dem Bundesamt vor der Einfuhr zum KZA eine Bank- oder andere, nach Artikel 43 der Finanzhaushaltverordnung vom 11. Juni 1990 (SR 611.01) gestattete Garantie zustellt. Das Bundesamt für Landwirtschaft, Sektion Fleisch und Eier, Mattenhofstrasse 5, 3003 Bern, berechnet auf Anfrage die Höhe der Sicherstellung und verfügt sie.
e. Der Zuschlagspreis ist in jedem Fall geschuldet, unabhängig davon, ob der zugeschlagene Zollkontingentsanteil nicht oder nur teilweise eingeführt wird. Im Zuschlagspreis für die ersteigerte Menge sind keine Grenzabgaben und Gebühren enthalten.
f. Widerhandlungen gegen die Bestimmungen in Buchstabe b werden nach Massgabe des Zollgesetzes bestraft.

8. Zeitliche Ausnützung des Einfuhrrechtes
Die Zollkontingentsanteile können nur innerhalb der verfügten Einfuhrperiode ausgenützt, d.h. importiert werden.

9. Auskunftspersonen
Für Auskünfte stehen Simon Hasler (Tel. 031 323 02 91), Fritz von Allmen (Tel. 031 322 25 14) und Benoît Messerli (Tel. 031 322 25 78) zur Verfügung.

Bundesamt für Landwirtschaft
Hauptabteilung Produktion und Internationales
Sektion Fleisch und Eier

Fleischkategorie	Zolltarifnummern/Statistische Schlüssel	kg brutto	Einfuhrperiode
Nierstücke/High-Quality-Beef	0201.2091-013 und 014, 0201.3091-013 und 014, 0202.2091-013 und 014, 0202.3091-013 und 014	132 000	18.7.–14.8.2005
Verarbeitungsfleisch von Kühen Frischfleisch[1)] Gefrorenes Fleisch[2)]	0201.3091-099 0202.3091-099	66 000	18.7.–14.8.2005
Schweinefleisch in Hälften	0203.1191, 0203.2191	99 000	18.7.–14.8.2005

1) Vorderviertelfleisch von Kühen ohne Knochen, ohne Hohrücken kurz, ohne dicke Schulter und ohne Schulterfilet.
2) Vorderviertelfleisch von Kühen ohne Knochen, ohne Hohrücken kurz, ohne dicke Schulter und ohne Schulterfilet oder Fabrikationsfleisch ohne Knochen von mageren Kühen (Robbed Forequarter), ohne Filet, Entrecôte, Huft, Unterspälte, Eckstück, runder Mocken, Nuss, Hohrücken sowie ohne Schenkel, bestehend aus mageren Muskelstücken vom Hinter- und Vorderviertel oder Abschnitten davon ohne Knorpel und Knochenrückstände, Oberflächenfett sauber entfernt, ohne Flexen und Sehnen, blockgefroren in Kartons von ca. 25 kg.

■ Appel d'offres 2005 no 10 concernant la mise en adjudication des catégories de viande suivantes: aloyaux / «High-Quality-Beef», viande de vache destinée à la transformation et viande de porc en demi-carcasses

1. Remarques générales
L'importation des catégories de viande acquises par voie d'adjudication requiert un permis général d'importation (PGI). Celui-ci est délivré, sur demande, par l'Office fédéral de l'agriculture (OFAG), Section Viande et œufs, Mattenhofstrasse 5, 3003 Berne.
Pour la volaille, il peut être obtenu à la Section Importations et exportations de l'OFAG, Mattenhofstrasse 5, 3003 Berne.
La charge de la preuve concernant l'envoi de l'offre dans le délai imparti incombe à l'enchérisseur.
Les offres comportant le chiffre 0 (zéro franc et zéro centime) ne sont pas prises en considération.
L'OFAG dénonce toute convention de prix supposée entre enchérisseurs au secrétariat de la Commission de la concurrence, afin que les faits soient évalués à la lumière de la législation sur les cartels et qu'une procédure soit engagée au besoin. Il se réserve le droit de priver les enchérisseurs concernés de leur droit à une part de contingent tarifaire.

2. Base légale
Art. 1, 14 à 16, 19, 20 et 31 de l'ordonnance du 26 novembre 2003 sur le bétail de boucherie (OBB; RS 916.341) et art. 1, 4, 11 à 13, 16-20, 29 et 34, al. 1, de l'ordonnance du 7 décembre 1998 sur les importations agricoles (OIAgr; RS 916.01).

3. Droit de participation et formulaires d'enchère
Ont le droit de prendre part à la mise en adjudication les personnes physiques, les personnes morales ainsi que les communautés de personnes qui ont leur domicile ou leur siège social sur le territoire douanier suisse.
Les formulaires d'enchère peuvent être obtenus auprès des collaborateurs de l'OFAG mentionnés sous ch. 9 ou téléchargés et imprimés à partir du site Internet de celui-ci (www.blw.admin.ch [rubrique «Importations»]).

4. Quantités mises en adjudication
Les catégories de viande mises en adjudication comprennent les quantités suivantes:
(voir tableau)

5. Offres
Les offres peuvent être envoyées sous pli postal, par fax ou par Internet (mise en adjudication électronique).
Les offres doivent parvenir d'ici au jeudi 14 juillet 2005, 16:30, (mention «Offre viande») à l'Office fédéral de l'agriculture, Section Viande et œufs, Mattenhofstrasse 5, 3003 Berne.
Font foi, en la matière, la date et l'heure de transmission imprimée sur le fax ou la date et l'heure de réception sur le message Internet. Pour déterminer si l'offre est parvenue à temps, ce n'est pas le timbre postal qui fait foi, mais la date de réception du formulaire à l'OFAG. Lorsque l'offre a été transmise par fax ou par Internet, il n'est pas nécessaire d'envoyer l'original. Il est recommandé d'envoyer les offres par lettre signature, par fax ou par Internet (mise en adjudication électronique [avec accès sécurisé]). Pour les personnes qui participent régulièrement aux mises en adjudication, la solution Internet (mise en adjudication électronique) est la plus appropriée. Avant de pouvoir prendre part à la mise en adjudication par Internet, il y a lieu de confirmer l'installation d'une liaison électronique cryptée et d'un certificat. Concernant la marche à suivre pour la mise en adjudication via Internet, l'OFAG donne de plus amples informations sur son site (www.blw.admin.ch [rubrique «Importations»]).
Chaque enchérisseur peut présenter cinq offres par catégorie de viande au plus, portant sur des quantités et des prix différents. Les prix doivent être indiqués en francs suisses et centimes entiers par kilo brut.
Lorsque plusieurs offres sont présentées par catégorie de viande, elles sont additionnées dans la mesure où elles peuvent être entièrement ou partiellement prises en compte pour l'attribution. Il est donc possible que l'enchérisseur se voie adjuger les cinq offres.
Les offres ne sont pas prises en considération si:
a. elles parviennent à l'OFAG après l'expiration du délai imparti;
b. elles contiennent des réserves, des restrictions ou des modifications par rapport à l'appel d'offres.
Après l'échéance du délai, les offres ne peuvent être ni modifiées ni retirées.

6. Attribution
L'office attribue les parts selon un ordre décroissant, en commençant par le prix le plus élevé offert.
Si les offres au prix le plus bas pouvant être pris en considération dépassent le solde à attribuer, elles sont réduites en proportion.

7. Prix d'adjudication, importation, garantie, délai de paiement
a. Le prix d'adjudication correspond au prix offert.
b. L'importation au taux du contingent (TC) est licite seulement lorsque le prix d'adjudication a été intégralement payé. Ne sont pas soumises à cette disposition les parts de contingent tarifaire attribuées pour la durée d'une période contingentaire (1er janvier – 31 décembre). Dans ces cas, l'importation au TC est licite seulement si:
   1. le premier tiers du prix d'adjudication a été payé avant l'importation du premier tiers de la part de contingent attribuée;
   2. le deuxième tiers du prix d'adjudication a été payé avant l'importation du deuxième tiers de la part de contingent attribuée; et
   3. le troisième tiers du prix d'adjudication a été payé avant l'importation du troisième tiers de la part de contingent attribuée.
c. Sous réserve de la lettre b, le délai de paiement est de 30 jours après la notification de l'adjudication. Pour les parts de contingent tarifaire attribuées pour la durée d'une période contingentaire (1er janvier – 31 décembre), d'autres délais de paiement sont applicables: pour le premier tiers du prix d'adjudication 60 jours, pour le deuxième tiers 90 jours et pour le troisième tiers 120 jours après l'entrée en force de l'adjudication.
d. Quiconque fait parvenir à l'office une garantie bancaire ou une autre garantie admise selon l'art. 43 de l'ordonnance du 11 juin 1990 sur les finances de la Confédération (RS 611.01), avant d'importer au TC, peut être exempté de la disposition énoncée à la lettre b. Sur demande, la Section Viande et œufs de l'OFAG, Mattenhofstrasse 5, 3003 Berne, calcule le montant de la garantie et la communique par voie de décision.
e. Le prix d'adjudication est dû dans tous les cas, que la part de contingent tarifaire adjugée soit ou non importée ou seulement en partie. Il ne comprend ni les droits de douane ni les émoluments.
f. Les infractions à la disposition prévue à la lettre b sont réprimées conformément à la loi sur les douanes.

8. Durée de validité du droit d'importer
Les parts de contingent tarifaire ne peuvent être utilisées, c'est-à-dire importées, que durant la période d'importation fixée par voie de décision.

9. Renseignements
Pour de plus amples renseignements, on s'adressera à MM. Simon Hasler (tél. 031 323 02 91), Fritz von Allmen (tél. 031 322 25 14) et Benoît Messerli (tél. 031 322 25 78).

Office fédéral de l'agriculture
Division principale Production et affaires internationales
Section Viande et œufs

Catégorie de viande	Numéros du tarif douanier / clés statistiques	kg brut	Période d'importation
Aloyaux / High-Quality-Beef	0201.2091-013 et 014, 0201.3091-013 et 014, 0202.2091-013 et 014, 0202.3091-013 et 014	132 000	18.7.–14.8.2005
Viande de vache destinée à la transformation Viande fraîche[1)] Viande congelée[2)]	0201.3091-099 0202.3091-099	66 000	18.7.–14.8.2005
Viande de porc en demi-carcasses	0203.1191, 0203.2191	99 000	18.7.–14.8.2005

1) quartiers de devant entiers de vache, désossés, sans côtes couvertes ni épais et filets d'épaule.
2) quartiers de devant entiers de vache, désossés, sans côtes couvertes ni épais et filets d'épaule ou viande de fabrication de vache maigre, sans os (Robbed Forequarter), sans filet, faux-filet, rumpsteak, tranche carrée, coin, pièce ronde, fausse tranche, entrecôte parisienne, sans jarret, issue de morceaux de muscle maigre provenant des quartiers de devant et de derrière ou de leur découpe, sans cartilage et résidus d'os dont la graisses de surface aura été retirée proprement, sans nerfs et tendons, en cartons d'environ 25 kg et congelé en bloc.

■ Bando n. 10/2005 concernente la vendita all'asta delle categorie di carne: lombi/High Quality Beef, carne di vacca per la trasformazione e carne di maiale in mezzene

1. Avvertenze generali
Per importare le categorie di carne acquistate all'asta è necessario un permesso generale d'importazione (PGI). Il PGI è concesso su domanda dall'Ufficio federale dell'agricoltura, Sezione Carne e uova, Mattenhofstrasse 5, 3003 Berna. Per il pollame, il PGI è concesso dall'Ufficio federale dell'agricoltura, Sezione Importazioni ed esportazioni, Mattenhofstrasse 5, 3003 Berna.
Ciascun offerente è tenuto a dimostrare di aver inoltrato tempestivamente l'offerta.
Le offerte che ammontano a 0 (zero franchi e zero centesimi) non sono tenute in considerazione.
Qualora vi fosse il sospetto che gli offerenti si siano accordati sui prezzi, l'Ufficio federale dell'agricoltura informa immediatamente la segreteria della Commissione della concorrenza, affinché essa possa valutare la fattispecie ed eventualmente avviare un procedimento nel quadro del diritto sui cartelli. L'Ufficio federale dell'agricoltura si riserva il diritto di escludere dall'assegnazione di quote di contingente doganale gli offerenti che si sono accordati sui prezzi.

2. Basi legali
Articoli 1, 14-16, 19, 20 e 31 dell'ordinanza del 26 novembre 2003 sul bestiame da macello (OBM; RS 916.341) congiuntamente agli articoli 1, 4, 11-13, 16-20, 29 e 34 capoverso 1 dell'ordinanza del 7 dicembre 1998 sulle importazioni agricole (OIAgr; RS 916.01).

3. Offerenti autorizzati e moduli d'offerta
Possono partecipare all'asta le persone fisiche e giuridiche nonché le comunità di persone con domicilio o sede sul territorio doganale svizzero.
I moduli d'offerta possono essere richiesti alle persone di contatto (punto 9) dell'Ufficio federale dell'agricoltura, Mattenhofstrasse 5, 3003 Berna, oppure scaricati dal sito Internet (www.blw.admin.ch [Rubrica «Importazione»]).

4. Quantitativo messo all'asta
Le categorie di carne vengono messe all'asta nella seguente misura:
(vedere tabella)

5. Offerte
Le offerte possono essere presentate per posta, fax o via Internet (vendita all'asta elettronica).
Le offerte devono essere presentate entro il giovedì 14 luglio 2005, 16:30, all'Ufficio federale dell'agricoltura (con la menzione «Offerta Carne»), all'attenzione della Sezione Carne e uova, Mattenhofstrasse 5, 3003 Berna.
Al fine di stabilire se l'offerta inoltrata per fax o via Internet è tempestiva fanno stato rispettivamente l'ora stampata sul fax e l'ora di entrata del messaggio elettronico. Pertanto non è più il timbro postale ad essere determinante, bensì il timbro d'entrata del modulo d'offerta presso l'Ufficio federale dell'agricoltura. Inoltre, per le trasmissioni per fax o via Internet non deve più essere successivamente inviato l'originale del modulo. Si raccomanda di inviare le offerte per lettera raccomandata oppure per fax o via Internet (vendita all'asta elettronica [con accesso sicuro]). Per coloro che partecipano regolarmente a vendite all'asta l'inoltro delle offerte via Internet (vendita all'asta elettronica) è estremamente pratico. Prima di potersi servire dell'opzione della vendita all'asta elettronica, deve essere creato un collegamento elettronico codificato, installando un apposito certificato. Sul sito Internet dell'Ufficio federale dell'agricoltura (www.blw.admin.ch [Rubrica «Importazione»]) sono disponibili informazioni accurate circa la vendita all'asta elettronica.
Ciascun offerente può presentare al massimo cinque offerte per categoria di carne con prezzi e quantitativi diversi. I prezzi per kg lordo vanno indicati in franchi e in centesimi interi.
In caso di presentazione di più offerte per categoria di carne, esse vengono sommate, sempre che possano essere tenute completamente o parzialmente in considerazione ai fini dell'assegnazione. Può quindi verificarsi il caso che l'offerente riceva un'aggiudicazione per tutte le cinque offerte.
Non si entra nel merito di offerte:
a. pervenute tardivamente all'Ufficio federale dell'agricoltura;
b. che contengono riserve, limitazioni e modifiche rispetto al bando.
Decorso il termine d'inoltro, le offerte non possono essere modificate né ritirate.

6. Assegnazione
L'assegnazione avviene, a partire dal miglior prezzo, in ordine decrescente rispetto ai prezzi offerti.
Se al livello più basso dei prezzi che entra in considerazione le offerte presentate superano il quantitativo che deve essere ancora assegnato, esse sono ridotte proporzionalmente.

7. Prezzo d'aggiudicazione, importazione, garanzia e termine di pagamento
a. Il prezzo d'aggiudicazione corrisponde al prezzo offerto.
b. L'importazione all'aliquota di dazio del contingente (ADC) è consentita soltanto dopo che è stato pagato l'intero prezzo d'aggiudicazione. Sono escluse da tale disposizione le quote di contingente doganale assegnate per la durata di un periodo di contingentamento (1° gennaio – 31 dicembre). In questi casi l'importazione all'ADC è consentita solo se:
   1. il primo terzo del prezzo d'aggiudicazione è stato pagato prima dell'importazione del primo terzo della quota di contingente doganale assegnata;
   2. il secondo terzo del prezzo d'aggiudicazione è stato pagato prima dell'importazione del secondo terzo della quota di contingente doganale assegnata;

3. l'ultimo terzo del prezzo d'aggiudicazione è stato pagato prima dell'importazione dell'ultimo terzo della quota di contingente doganale assegnata.

c. Fatta salva la lettera b, il termine di pagamento è di 30 giorni dopo la notifica dell'aggiudicazione. Per le quote del contingente doganale assegnate per la durata di un periodo di contingentamento (1° gennaio – 31 dicembre) si applicano i seguenti termini di pagamento: 60 giorni per il primo terzo del prezzo d'aggiudicazione, 90 giorni per il secondo terzo e 120 giorni per l'ultimo terzo, a decorrere dal passaggio in giudicato dell'aggiudicazione.

d. Sono esentati dalle disposizioni di cui alla lettera b coloro i quali presentano all'Ufficio federale dell'agricoltura, prima di effettuare importazioni all'ADC, una garanzia bancaria o altre garanzie ai sensi dell'articolo 43 dell'ordinanza dell'11 giugno 1990 sulle finanze federali (RS 611.01). Su richiesta, l'Ufficio federale dell'agricoltura, Sezione Carne e uova, determina l'ammontare della garanzia e lo notifica agli interessati.

e. Il prezzo d'aggiudicazione deve essere pagato in ogni caso, anche se la quota di contingente doganale aggiudicata non viene importata o è importata soltanto parzialmente. Il prezzo d'aggiudicazione per il quantitativo acquistato non comprende alcun tributo doganale né tasse.

f. Le infrazioni delle presenti disposizioni sono punite giusta la legge sulle dogane.

8. Utilizzazione del diritto d'importazione

Le quote di contingente doganale possono essere utilizzate, ossia importate, soltanto nel periodo d'importazione stabilito.

9. Persone di contatto

Per informazioni vogliate rivolgervi ai signori Simon Hasler (tel. 031 323 02 91), Fritz von Allmen (tel. 031 322 25 14) e Benoît Messerli (tel. 031 322 25 78).

Ufficio federale dell'agricoltura
Divisione principale Produzione e affari internazionali
Sezione Carne e uova

Categorie di carne	Voci di tariffa/Numero convenzionale di statistica	kg lordi	Periodo import.
Lombi/High-Quality-Beef	0201.2091-013 und 014, 0201.3091-013 und 014, 0202.2091-013 und 014, 0202.3091-013 und 014	132 000	18.7.–14.8.2005
Carne di vacca per la trasformazione Carne fresca[1)] Carne congelata[2)]	0201.3091-099 0202.3091-099	66 000	18.7.–14.8.2005
Carne di maiale in mezzene	0203.1191, 0203.2191	99 000	18.7.–14.8.2005

1) Quarti anteriori interi di vacca, disossati, senza coste della schiena corte, senza fesone e senza filetto della spalla.

2) Quarti anteriori interi di vacca, disossati, senza coste della schiena corte, senza fesone e senza filetto della spalla o carne per la trasformazione, senza osso, di vacche magre (Robbed Forequarter), senza filetto, entrecôte, scamone, sottofesa, anca, magatello, noce, coste della schiena e geretto, composta da pezzi di muscolo magri di QP e QA o da ritagli senza cartilagini e residui di osso, privati dello strato superficiale di grasso, senza flessori e tendini, congelati in blocchi, in cartoni di ca. 25 kg.

Infoservice

Bitte senden Sie Ihr Manuskript als Word-Dokument per e-Mail an die SHAB-Redaktion.

E-mail: shab@seco.admin.ch

Besten Dank für Ihre Mitarbeit

Adressen der kantonalen Amtsblätter

Aargau:	Amtsblatt des Kantons Aargau Administration Henzmannstrasse 18, Postfach, 4800 Zofingen Tel. 062 745 93 55 / Fax 062 745 93 59
Appenzell A.Rh.:	Amtsblatt des Kantons Appenzell A.Rh. Regierungsgebäude, 9102 Herisau Tel. 071 354 64 64 / Fax 071 354 64 65
Appenzell I.Rh.:	Amtsblatt des Kantons Appenzell I.Rh Engelgasse 3, Postfach. 9050 Appenzell Tel. 071 787 52 74 / Fax 071 787 37 53
Basel-Landschaft:	Amtsblatt des Kantons Basel-Landschaft Postfach, 4410 Liestal Tel. 061 925 50 26 / Fax 061 925 69 65
Basel-Stadt:	Kantonsblatt Basel-Stadt Schwabe + Co. AG, Steinentorstr. 13, Postfach, 4010 Basel Tel. 061 278 95 65 / Fax 061 278 95 66
Bern:	Amtsblatt des Kantons Bern W. Gassmann AG, Längfeldweg 135, 2501 Biel Tel. 032 344 81 46 / Fax 032 344 81 47
Fribourg / Freiburg:	Feuille officielle du canton de Fribourg Amtsblatt des Kantons Freiburg Rue des Chanoines/Chorherrengasse 17, 1701 Fribourg Tél. 026 305 10 45 / Fax 026 305 10 48
Genève:	Feuille d'avis officielle de la Rép. et Canton de Genève Rue de l'Hôtel de Ville 2, 1204 Genève Tél. 022 327 22 19
Glarus:	Amtsblatt des Kantons Glarus (in: Glarner Nachrichten) Rathaus, Postfach 366, 8750 Glarus Tel. 055 646 69 64 / Fax 055 646 69 91
Graubünden:	Amtsblatt des Kantons Graubünden Regierungsplatz 30, 7002 Chur Tel. 081 258 33 33 / Fax 081 258 33 34
Jura:	Journal officiel de la République et Canton du Jura Case postale 135, 2900 Porrentruy Tél. 032 465 89 39 / Fax 032 466 51 04
Luzern:	Luzerner Kantonsblatt Staatskanzlei, Bahnhofstrasse 15, 6002 Luzern Tel. 041 228 50 25 / Fax 041 228 67 83
Neuchâtel:	Feuille officielle de la République et Canton de Neuchâtel Imprimerie H. Messeiller SA Rue St-Nicolas 11, 2006 Neuchâtel Tél. 032 725 12 96 / Fax 032 724 19 36

Nidwalden:	Amtsblatt Kanton Nidwalden Engelberger Druck AG, Oberstmühle 3, 6370 Stans Tel. 041 619 15 55 / Fax 041 619 15 50
Obwalden:	Amtsblatt des Kantons Obwalden Postfach, 6061 Sarnen Tel. 041 660 59 70 / Fax 041 660 59 54
Solothurn:	Amtsblatt des Kantons Solothurn Rathaus, 4509 Solothurn Tel. 032 627 20 26 / Fax 032 627 29 94
Schaffhausen:	Amtsblatt für den Kanton Schaffhausen Beckenstube 7, 8201 Schaffhausen Tel. 052 632 73 64 / Fax 052 632 72 00
Schwyz:	Amtsblatt des Kantons Schwyz Staatskanzlei, Bahnhofstr. 9, Postfach 1260, 6431 Schwyz Tel. 041 819 11 24 / Fax 041 819 26 19
St. Gallen:	Amtsblatt des Kantons St. Gallen Staatskanzlei, 9001 St. Gallen Tel. 071 229 32 59 / Fax 071 229 35 45
Thurgau:	Amtsblatt des Kantons Thurgau Huber & Co. AG, Promenadenstr. 16, 8501 Frauenfeld Tel. 052 723 56 21 / Fax 052 721 54 04
Ticino / Tessin:	Foglio Ufficiale della Republica e Cantone del Ticino Palazzo governativo, 6500 Bellinzona Tel. 091 814 43 49 / Fax 091 814 44 01
Uri:	Amtsblatt des Kantons Uri Gitschenstrasse 9, 6460 Altdorf Tel. 041 874 16 16 / Fax 041 874 16 32
Valais / Wallis:	Bulletin officiel du Canton du Valais Amtsblatt des Kantons Wallis Case postale / Postfach 799, 1950 Sion 1 Tel. 027 329 76 43 / Fax 027 329 76 79 Abo: Tel. 027 329 75 93
Vaud:	Feuille des avis officiels du Canton de Vaud Publicitas Léman, Rue Etraz 4, case postale 3540, 1002 Lausanne Tél. 021 317 84 01 / Fax 021 317 84 00
Zug:	Amtsblatt des Kantons Zug Speck Medien AG, Poststr. 18, Postfach 1249, 6301 Zug Tel. 041 729 77 77 / Fax 041 729 77 45
Zürich:	Amtsblatt des Kantons Zürich Postfach 311, 8157 Dielsdorf Tel. 01 854 82 82 / Fax 01 854 82 62

Unternehmenspublikationen
Publications d'entreprises
Pubblicazioni d'imprese

UBS Investment Bank

valora

Nennwertrückzahlung 2005

Beschluss der ordentlichen Generalversammlung	Die ordentliche Generalversammlung der Aktionäre der Valora Holding AG, mit Sitz in Bern, vom 27. April 2005 hat auf Antrag des Verwaltungsrates unter anderem beschlossen, eine Kapitalherabsetzung durch Nennwertrückzahlung von CHF 9.– pro Namenaktie vorzunehmen. Das Aktienkapital wird durch Reduktion des Nennwertes der Namenaktie von CHF 10.– auf CHF 1.– von CHF 33'000'000 auf CHF 3'300'000 herabgesetzt. Das Aktienkapital setzt sich aus 3'300'000 Namenaktien von neu je CHF 1.– Nennwert zusammen.
Barauszahlung	Die Barauszahlung von CHF 9.– netto je Namenaktie erfolgt in der Schweiz spesenfrei am Donnerstag, 14. Juli 2005.
Steuern	Die Nennwertrückzahlung erfolgt ohne Abzug der Verrechnungssteuer und bleibt für natürliche Personen in der Schweiz grundsätzlich steuerfrei.
Vorgehen	*Deponenten* Aktionäre, die ihre Titel bei einer Bank in einem offenen Depot verwahren, brauchen nichts zu unternehmen. Die Depotbank nimmt die Auszahlung bei Fälligkeit automatisch vor. *Heimverwahrer* Für Aktionäre, die ihre Namenaktien bei sich zu Hause oder in einem Banksafe verwahren, erfolgt die Nennwertrückzahlung analog einer Dividendenzahlung gemäss den von den Aktionären erteilten Instruktionen. Die Valora Holding AG verzichtet vorläufig auf die Einforderung der verurkundeten Namenaktien (Zertifikate) zur Herabsetzung des Nennwertes.
Umstellung des Handels	Ab Donnerstag, 14. Juli 2005, werden die Namenaktien der Valora Holding AG an der SWX Swiss Exchange mit dem neuen Nennwert von CHF 1.– gehandelt.
Zahlstellen	Sämtliche schweizerischen Geschäftsstellen der UBS AG
Valorennummer / ISIN	Namenaktie Valora Holding AG von CHF 1.– Nennwert — 208.897 / CH0002088976 (unverändert)
Ort und Datum	Zürich, 14. Juli 2005

289351

UBS Investment Bank ist eine Unternehmensgruppe von UBS AG

PLEIADE

Société d'Investissement à Capital Variable
50, avenue J.F. Kennedy, L-2951 Luxembourg
R.C.S. Luxembourg n° B 42.619

Avis aux actionnaires

1. Le conseil d'administration de PLEIADE, SICAV a décidé de nommer la Banque Générale du Luxembourg en qualité de banque dépositaire, agent d'administration centrale, de domiciliation, transfert et enregistrement, de paiement et de calcul de VNI en remplacement de la Banque et Caisse d'Epargne de l'Etat, Luxembourg.

   La Banque Générale du Luxembourg prendra ses fonctions à compter du 11 juillet 2005.

   Ce changement permettra au Fonds de bénéficier de l'expertise, de la structure et des moyens d'une entité internationalement reconnue et d'optimiser ainsi l'administration du Fonds.

   Dans le cadre de ses services, la Banque Générale du Luxembourg recevra des honoraires, correspondants aux taux usuels au Luxembourg, payables à la fin de chaque trimestre, avec un minimum annuel de 177 500.– Euros.
2. Le conseil d'administration vous informe aussi du fait que les fonctions d'agent administratif assurées actuellement par la société European Fund Administration, suite à une délégation par la Banque et Caisse d'Epargne de l'Etat, Luxembourg à cette entité, seront à compter du 11 juillet 2005 assurées par Fastnet Europe S.A. à qui la Banque Générale du Luxembourg va sous-traiter les fonctions d'administration centrale.
3. Le conseil d'administration vous informe aussi du fait que la société KPMG a été nommée réviseurs de la SICAV en remplacement de la société Ernst & Young.
4. Le siège social de PLEIADE, SICAV sera déplacé au 50, avenue J.F. Kennedy, L-2951 Luxembourg à compter du 11 juillet 2005.
5. Comme vous le savez déjà peut-être, le Conseil Européen a adopté en date du 3 juin 2003 une directive 2003/48/CE en matière de fiscalité des revenus de l'épargne sous forme de paiement d'intérêts (la «Directive»). En application de cette Directive, les Etats membres de l'Union Européenne devront communiquer aux autorités fiscales d'un autre Etat membre les détails des paiements d'intérêts ou d'autres revenus similaires, effectués par ou attribués par un Agent Payeur établi dans l'Union Européenne à une personne physique résidant dans un autre Etat membre (Bénéficiaire Effectif). Le Luxembourg, comme la Belgique et l'Autriche, a opté pour un système de retenue à la source.

   Une loi luxembourgeoise transposant cette Directive a été adoptée le 12 avril 2005 et entrera en vigueur le 1er juillet 2005.

   En application de cette loi, du 1er juillet 2005 au 30 juin 2008, le taux de retenue à la source applicable est de 15%, il passera à 20% du 1er juillet 2008 au 30 juin 2011 et augmenté à 35% à compter du 1er juillet 2011. Aucune retenue à la source ne sera appliquée si le Bénéficiaire Effectif autorise expressément l'Agent Payeur à échanger les informations.

   Les gains en capitaux sur la vente d'actions de la SICAV seront soumises à l'échange d'information ou à la retenue à la source si plus de 40% des avoirs d'un compartiment sont investis dans des titres de créances.

   A défaut d'une option expresse de votre part, le système de retenue à la source sera appliqué.

Le conseil d'administration de la SICAV

289453

Sulzer AG

Offenlegung von Beteiligungen

BT Pension Scheme hält 4,995% an der Sulzer AG

Gestützt auf das Börsengesetz hat Hermes Administration Services Limited am 11. Juli 2005 gemeldet, dass Hermes Investment Management Limited und Hermes Focus Asset Management Europe Limited direkt und gemeinsam insgesamt 181 729 Namenaktien der Sulzer AG halten. Dies entspricht 4,995% der Stimmrechtsanteile.
Beide Firmen werden letztlich durch die BriTel Fund Trustees Limited kontrolliert, welche wiederum von den Trustees der BT Pension Scheme kontrolliert wird.
Alle oben erwähnten Firmen befinden sich an der gleichen Adresse: Lloyds Chambers, 1 Portsoken Street, GB-London E1 8HZ.

11. Juli 2005

Sulzer AG

289455

new value
Ihr Partner für
Private Equity Investments
mit hohem Potenzial

Die New Value AG gibt bekannt, dass der Anteil der Aargauischen Gebäudeversicherungsanstalt, Aarau, am Gesamtkapital der Gesellschaft neu 9,05% beträgt (bisher 10,07%).

New Value AG
Bodmerstrasse 9, CH-8027 Zürich
info@newvalue.ch, www.newvalue.ch

289457

Anzeigen-Annahmestelle

Annoncen-Agentur Biel AG

Längfeldweg 135, 2501 Biel

Telefon 032 344 82 98, Telefax 032 344 83 53,

E-Mail: anzeigen@gassmann.ch

shab.ch fosc.ch fusc.ch
Schweizerisches Handelsamtsblatt
Feuille officielle suisse du commerce
Foglio ufficiale svizzero di commercio

Das Schweizerische Handelsamtsblatt

ist das einzige offizielle Publikationsorgan der Eidgenossenschaft, welches regelmässig mit den neuesten amtlichen Informationen und gesetzlich vorgeschriebenen Bekanntmachungen erscheint.

Auch Ihre Anzeige findet hier die gewünschte Beachtung!

Erscheinungsweise: täglich, Montag bis Freitag

Anzeigenschluss: 3 Arbeitstage vor Erscheinen, 14 Uhr

Anzeigenmarketing und Verkauf:
Annoncen-Agentur Biel AG
Längfeldweg 135
2501 Biel
Telefon 032 344 82 98
Fax 032 344 83 53
E-Mail: anzeigen@gassmann.ch

Schalten Sie jetzt und reservieren Sie Ihren Anzeigenraum im Schweizerischen Handelsamtsblatt. Das Team der Annoncen-Agentur Biel AG steht Ihnen gerne beratend zur Seite!

La Feuille officielle suisse du commerce

est le seul organe officiel suisse de la Confédération qui publie régulièrement les nouvelles informations ainsi que les publications légales.

Votre annonce aura ici toute l'attention désirée

Parution: quotidienne, du lundi au vendredi

Dépôt des annonces: 3 jours ouvrables avant la parution, jusqu'à 14 heures

Marketing et vente d'annonces:
Agence d'Annonces Bienne SA
Ch. du Long-Champ 135
2501 Bienne
Téléphone: 032 344 82 98
Fax: 032 344 83 53
E-mail: anzeigen@gassmann.ch

Décidez-vous maintenant et réservez votre emplacement dans la Feuille officielle suisse du commerce.
Le Team de l'Agence d'Annonces Bienne SA est à votre disposition pour vous conseiller.

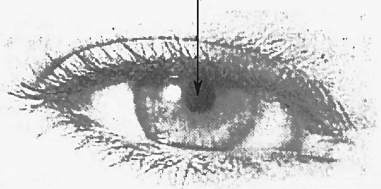

Index
Indice
Indice

Firma, Ort	Rubrik	Seite
Numerisch		
1solution AG, Mägenwil	11	1
1solution AG, Niederrohrdorf	11	1
2 Namenschuldbriefe, Nr. -, Gerichtskreis X Thun	61	29
3 A SA, Genève	11	8
4 Titel, Nr. -, Bezirksgericht Zürich	61	29
Diverses		
'La Carougeoise' Société coopérative de logements économiques à Carouge, Carouge (GE)	11	8
A		
A Edelmetalle + Recycling AG, Wädenswil	11	20
A la Borne B Sàrl, Rome (Italie)	51	26
A la Reine Berthe S.A. en liquidation, Yverdon-les-Bains	11	16
A la Reine Berthe S.A., Yverdon-les-Bains	11	16
A-Z Hauswartungen, Amacher, Basel	11	6
A. Schönbächler & Co AG, Affoltern am Albis	11	20
A.T.I. Solutions GmbH, Uster	11	19
Abas Personalberatung S.à r.l., Le Mouret	11	7
ABB Research Ltd, Zürich	11	20
ABConsult GmbH for Computer Science, Basel	11	6
Aberdeen Trust AG, Zürich	11	19
Abraco AG, Geroldswil	11	20
Abraco AG, Hüttikon	11	20
ABT Sportsline Schweiz AG, Lyssach	11	4
ACTIA Marketing Direct Sàrl, Gland	11	16
Action by Churches Together (ACT) International, Le Grand-Saconnex	11	8
ACTIVE 2CI SA, Granges-Paccot	11	7
AD Consulting Sagl, Capriasca	11	15
AD Consulting Sagl, Paradiso	11	15
ADORE TRADING SA, Genève	11	8
ADT Franchising AG, Schaffhausen	11	13
Aecherli AG Bauunternehmung, Zofingen	11	1
AFG Services AG, Arbon	11	14
Afimag AG, Hergiswil (NW)	11	11
Afimag AG, Stansstad	11	11
Agence Immobilière Angela SA, Chermignon	11	18
AGIE CHARMILLES INTERNATIONAL SA, Satigny	11	8
AGRIDEA SA, Lugano	11	15
AK Immobilien Holding AG Real Estate, Home & Garden, Walzenhausen	11	3
Aktiengesellschaft vorm. Hofer & Cie, Zofingen	11	1
Alain Kohn, Bardonnex	11	8
Alain Kohn, Carouge (GE)	11	8
Albitrag AG, Appenzell	11	3
Alegro AG Personal für Bau, Handwerk & Regie, Baden	11	1
Alfina AG, Basel	11	6
Ali Yelögrü Wirtshaus zum Münch, Münchenstein	11	5
Alison Finanzgesellschaft Basel AG, Basel	11	6
All Boys Music AG in Liquidation, Dübendorf	11	23
all-perspektiv GmbH, Jona	11	11
Alois Odermatt-Stiftung, Zurzach	51	26
Alsaba AG, Basel	11	6
Alternative, Maurice Guizzo, Frédéric Haarman, Genève	11	8
Amato Trading, Muttenz	11	5
Ambaal GmbH, Zürich	11	20
Ambiente Formartgini, Künzler Christine, Otelfingen	11	23
Amedis-UE SA, succursale de Chexbres, Chexbres	11	16
American Wines Factory AG, Hünenberg	11	18
AMH Airport Multiservice Holding AG, Kloten	11	20
AMP-Consulting GmbH, Niederweningen	11	19
Amstram Sàrl, Morges	11	16
Amstram Sàrl, Tolochenaz	11	16
Anna Wälchli, RUNA, Bern	11	4
Annie's Gesundheitspflege, Ana Maria Moretti, Zürich	11	19
Anton Maissen, Lantsch/Lenz	11	9
AOT Trading AG, Zug	11	18
AP Immobilien-Dienstleistungen Andrin Plattner, Jegenstorf	11	3
AP Immobilien-Dienstleistungen Andrin Plattner, Oberdiessbach	11	3
Apotheken-Drogerien Uzwil AG, Uzwil	11	13
Appel d'offres de viande 10/2005	121	42
Applera Europe B.V., Nieuwerkerk aan den IJssel, Zweigniederlassung Rotkreuz, Risch	11	18
Applera International, Inc., Delaware, Zweigniederlassung Rotkreuz, Risch	11	18
Aqua Fleurs Sàrl, Vernier	11	8
Architekturgenossenschaft BAUPLAN in Liquidation, Zürich	51	26
AREKS, Montreux	11	16
Ariane Mesmer Nagelstudio Nail Dreams, Basel	11	6
Armande Kautzor-Schröder, Genève	11	8
armasuisse Bauten, Bern	71	30
Arnet Automobil AG Bellach, Bellach	51	27
Arolav, Bern	51	27
Aromatex International AG in Liquidation, Zug	11	19
Artemo AG, Riehen	11	18
Arti Grafiche Bernasconi SA in liquidazione, Agno	11	16
ASSISTANCE; MANAGEMENT ET EXPERTISES (AME) SA, Lausanne	11	16
ASSISTCOM SA, Carouge (GE)	11	8
ASTM S.A. en liquidation, Yverdon-les-Bains	11	16
ASTM S.A., Yverdon-les-Bains	11	16
Astrada Holding AG, Solothurn	11	13
Atlantis-City GmbH in Liquidation, Urdorf	51	25
AUDEXA SA, Genève	11	8
Axon Informatik GmbH in Liquidation, Volken	11	23
B		
B Shop Jussy Sàrl, Jussy	11	7
B. Flury-Hersperger, Seewen	11	13
B.T. GEN SOCIEDAD ANONIMA, Montevideo, Lugano Branch, Lugano	11	15
Bäckerei-Konditorei Auchli, Wolfenschiessen	11	11
BAFIT S.A.R.L. en liquidation, Saint-Imier	11	4
Bando n. 10/2005 concernente la vendita di carne	121	42
Banque Baring Brothers (Suisse) S.A., Genève	111	41
Banque Raiffeisen de La Veveyse, Remaufens	51	27
Banque Raiffeisen Fribourg-Ouest, Villars-sur-Glâne	11	7
Barcor SA en liquidation, Genève	51	25
Barone Immohilier Sàrl, Montreux	11	16
BARTH, PELLACANI, FREIBURGHAUS Architectes & Associés SA, Genève	11	7
Basler Personenschiffahrts-Gesellschaft AG, Basel	11	6
Bastelshop Chur Mazenauer AG, Chur	11	9
Bastelshop E. Mazenauer, Chur	11	9
Baugenossenschaft Dream House in Liquidation, Lenzburg	11	1
Baumaterial Domus Alpina AG, Samedan	11	9
BBL Plâtrerie-Peinture Sàrl, Crissier	11	16
bch Bildungszentrum für christliche Begleitung und Beratung Schweiz, Oberägeri	11	18
BDO Visura, Zürich	11	20
Bea Huwiler Promotion AG, Beckenried	51	26
beam design giger, Seewis im Prättigau	11	9
Beatrice-Mernsinger-Stiftung, Beckenried	11	11
Belimed AG, Zug	11	18
BELIMO Holding AG, Hinwil	11	20
Beretta Cosetta, Lamone	101	40
Berger Wollreisserei AG, Sennwald	11	12
Bernadette Davaudet épouse van Koningsveld, Genève	11	9
bertossacompendium Sagl, Chiasso	11	16
Best Consult AG, Basel	11	6
Beton-Vertrieb Signer AG in Liquidation, Beringen	51	25
Betonwerk AG Safnern, Safnern	11	4
Bettmeralp Bahnen AG, Betten	11	17
Bihlisch-therapeutische Seelsorge (BTS), Oberägeri	11	18
BILLAG Card Services AG, Wangen-Brüttisellen	51	26
Biokit Holding SA, Fribourg	51	26
Biomed AG, Dübendorf	11	20
Birs-Stahl AG, Birsfelden	11	5
Bista AG, Therwil	11	5
Bliesener & Cie S.A. en liquidation, Crissier	51	24
blocx GmbH, Binningen	11	5
Blue Fox-Restaurations AG, Zofingen	11	1
Blueme Art in grüen, Karin Eichenberger u. Yvonne Zeltner, Muhen	11	3
Blumenstein - Urech SA, Minusio	11	15
BNP Paribas (Suisse) SA, Basel	11	6
Bodum Holding AG, Triengen	11	10
Boglas AG, Muttenz	11	5
Boliden Zinc Commercial B.V., Rotterdam, Zweigniederlassung Winterthur, Winterthur	11	20
Börseninfo GmbH, Finsterhennen	11	4
Braintribe Software GmbH, Reinach (BL)	11	5
BRAMANTINOCOLOR di Francesco Porzio, Locarno	11	15
Brasil Express Solero-Machado, Opfikon	11	20
Brauerei Unser Bier AG, Basel	11	6
BROKERVALOR SA, Lausanne	11	17
Brombacher Design GmbH, Liestal	11	5
Brombacher Design, Liestal	11	6
BRUNNER EVENTS, Zürich	11	20
BSBT GmbH, Otelfingen	11	20
BT International AG, Bern	11	3
BU Gastronomie GmbH, Uznach	11	13
Büchel-Personalberatung, St. Gallen	11	13
Bunker Holdings SA, Fribourg	11	7
Burac SA, Chêne-Bourg	11	8
Burac SA, en liquidation, Chêne-Bourg	11	8
Burtscher Bau + Keramik AG, St. Gallen	11	11
C		
C - T - P MANAGEMENT Sepp Bürge, Vechigen	11	4
C-S-B Computer Service Bär, Port	11	4
C-T-P MANAGEMENT GmbH, Vechigen	11	3
Cabl Loco Imblss GmbH, Frauenfeld	11	14
CAELIUS INVESTISSEMENT SA, Genève	11	8
Café 16 Nadile, Lyss	11	4
Caffè Chicco d'Oro di Eredi Rino Valsangiacomo SA (ora SIOBI SA), Balerna	51	28
Capital International SA, Genève	11	8
Carrosserie Gianni SA, Echandens	11	16
cartella ipotecaria al portatore, Nr. DG 15493, Pretura di Lugano-Sezione 5	61	29
Casa Ambiente SA, Montreux	11	17
Casino de Sion SA, Sion	11	18
Cast Software Switzerland Sàrl, Genève	11	8
Casutt & Cavelti Bodenbeläge GmbH, Falera	11	9
Catesta Verwaltungs AG, St. Gallen	11	12
CDI Consulting, Development and Internet solutions Sàrl en liquidation, Vernier	51	25
CEDAR TRADING SA en liquidation, Bagnes	11	18
CEDAR TRADING SA, Bagnes	11	18
cédule hypothécaire au porteur , Nr. RF Avenches-Payerne 88'203 ID.2003/000575, Tribunal d'arrondissement de la Broye et du Nord vaudois	61	29
Cédule hypothécaire au porteur, Nr. -, Tribunal de première instance de Porrentruy, Juge civil	61	29
Cengis Okumus, Fribourg	11	7
Centre La Croisée S.A., Delémont	11	10
CERM, Martigny	11	18
CGN Compagnie générale de navigation sur le Lac Léman, Lausanne	11	17
CGP S.A., Martigny	11	18
CGP S.A., Montreux	11	18
Chaletcenter GmbH, Staffelbach	11	1
Chambre vaudoise du commerce et de l'industrie - Association des industries vaudoises, Lausanne	11	17
CHAMELIONISCH's STAHEL, Winterthur	11	19
CHC Cardiovascular Health Care, Kreuzlingen TG	51	28
Chemgo Organica AG, Basel	11	6
CHEMO SOCIEDAD ANONIMA, Montevideo, Lugano branch, Lugano	11	15
CHERAX ADVISERS LIMITES, à Londres, succursale d'Aigle, Aigle	11	16
Chrämer Sax GmbH, Büttikon	11	1
Christine HUBERT, Martigny	11	18
CK PRORAIL AG, Unterägeri	11	18
Clasicasa SA, Lugano	11	15
Coiffeur New Look Aysegül Bünül, Basel	11	6
Collins Oil AG in Liquidation, Appenzell	51	25
Columbia Sportswear International AG, Lancy	11	8
Columbia Sportswear International AG, Thalwil	11	8
Cominpar, Société commerciale industrielle et de participations SA, Carouge (GE)	11	8
Complan AG, Belp	11	3
Coniston Minerals GmbH, Zug, Zug	11	18
Conservatoire de l'Ouest Vaudois (COV), Morges	11	17
Cooperativa Case al Ponte, Ascona	11	15
core Agentur für Kommunikation Corinne Wedekind, Sarmenstorf	11	1
CORIG SA en liquidation, Gland	51	24
Cornimo AG in Liquidation, Zug	11	18
CRB, Schweizerische Zentralstelle für Baurationalisierung, Zürich	11	21
CREDIT DU LAC SA, Chiasso	11	16
Crowe & Co AG, Meyrin	11	8
CWL Holding AG, Ermatingen	11	14
D		
D&P Bodenbeläge GmbH in Liquidation, Aarburg	11	1
Daniel Schulthess SA, Plan-les-Ouates	11	8
Daskalien GmbH, Zürich	11	21
DELLA Sagl, Isorno	11	15
DF-CARS GmbH, Niederglatt	11	19
Di Benedetto & Quazza GmbH, Biel/Bienne	11	4
Di Benedetto & Quazza GmbH, Brügg	11	4
Diaz Almonte - Transport, Zürich	11	21
DIETECOM SWISS S.à r.l. en liquidation, Lausanne	51	25
DILYTICS Sàrl - Société fiduciaire, Tannay	11	17
Dimuga Verwaltungs AG, Basel	11	6
Distriforce AG, Wallisellen	51	27
dit-Global Strategies Fund, dlt-RCM Asian Selection Fund plc	101	40
DK Domus AG in Liq., Oberdorf (BL)	11	5
DK Domus AG, Oberdorf (BL)	11	5
DMPV AG in Liquidation, Ettingen	11	5
DMS Anhänger GmbH in Liquidation, Wangenried	11	4
Domingos Da Silva, Sion	11	18
Doppelpunkt Werbung AG, Zollikon	11	21
Dorfladen Neudorf GmbH, Neudorf	51	25
Dorofin SA, Cadempino	11	15
Dr. Lehner Wirtschaftsprüfung und Beratung AG, Buchs (AG)	11	1
Dr. Schrelher AG, Auenstein	11	1
DTS Derivative Trading System AG in Liquidation, Zug	11	19
Duh 'n' Roll Roland Röllin, Weggis	11	10
Dubuls, DLD FIN, Cologny	11	7
Dyeing Technologies AG in Liquidation, Wetzikon	51	24
E		
E-CODE GmbH in Liquidation, Altdorf UR	51	25
e-holidayhome ag, Luzern	11	10
E. & F. Nigst-Stiftung, Biel/Bienne	11	4
E.G.O. Commercial Electronics AG, Gossau (SG)	11	12
E.S. ECHAFAUDAGES SERVICES S.A., Aclens	11	17
EAV Consulting Erich A. Vuk, Tujetsch	11	9
EAV Consulting Erich A. Vuk, Winterthur	11	9
Eba AG, Wil (SG)	11	12
EBA Studer SA, Le Mont-sur-Lausanne	11	17
EchoStreet GmbH en liquidation, Zurich	51	25
ECTN AG, Buochs	11	11
Ecurie des Planches Sàrl, Assens	11	17
Ecurie des Planches Sàrl, Echallens	11	17
EduPers GmbH, Basel	11	6
EGC entreprise générale de construction S.à r.l. en liquidation, Lausanne	11	17
EGC entreprise générale de construction S.à r.l., Lausanne	11	17
EGE Coiffeur GmbH, Dietikon	11	19
Egloff Pannen- und Unfallhilfe AG, Frauenfeld	11	14
Egloff Pannen- und Unfallhilfe AG, Tägerwilen	11	14
Egro AG, Niederrohrdorf	11	2
Egro Coffee Systems AG, Niederrohrdorf	11	2
Egro Culinaria AG in Liquidation, Baden-Dättwil	51	24
Egro Industrial Systems AG, Niederrohrdorf	11	2
Eke AG in Liquidation, Basel	51	25
Elaax AG, Reinach (BL)	11	5
ELAN FLORIAN WEBER AG, Menziken	51	28
Eldorado Consulting GmbH, Kloten	11	21
Eldorado Systems AG, Kloten	11	21
Elopak AS, Royken, Opfikon Branch, Opfikon	11	21
Emera S.A., Glarus	11	9
Emile Affolter S.A., Moutier	11	4
Endo Marketing AG in Liq. (Endo Marketing SA en liq.) (Endo Marketing Ltd in liq.), Basel	51	24
EP TI Commerce SA, Cadempino	11	15
Eperon Informatique technique S.A., Le Mont-sur-Lausanne	11	17
EQUAM Stiftung, Zürich	11	21
Ernst Staub AG, Menzingen	11	19
Etienne Chavanne S.A., succursale de Porrentruy, Porrentruy	11	10
Eudoxia SA, Glarus	11	9
Eurex Zürich AG, Zürich	11	21
Eurocarrelage Sàrl, Meyrin	11	8
Euronight AG, Basel	11	6
European Nutraceutical Association (ENA), Basel	11	6
EXCLUSIVE ALTERNATIVES SA, Genève	11	8
EXPERTA AG, Zürich	11	21
Eysä Dorfladä GmbH, Wolfenschiessen	11	11
F		
F & B Consult AG in Liquidation, Zug	11	19
FABAG, Oberbuchsiten	11	13

RUBRIKEN
RUBRIQUES
RUBRICI

1 **Handelsregister**
Registre du commerce
Registro di commercio

2 **Konkurse**
Faillites
Fallimenti

3 **Nachlassverträge**
Concordats
Concordati

4 **Schuldbetreibungen**
Poursuites pour dettes
Esecuzioni

5 **Schuldenrufe**
Appel aux créanciers
Scioglimento di società

6 **Abhanden gekommene Werttitel**
Titres disparus
Titoli smarriti

7 **Öffentliches Beschaffungswesen**
Marchés publics
Acquisti pubblici

8 **Marken**
Marques
Marchi

9 **Edelmetallkontrolle**
Contrôle des métaux précieux
Controllo dei metalli preziosi

10 **Andere gesetzliche Publikationen**
Autres publications légales
Altre pubblicazioni legali

11 **Bilanzen**
Bilans
Bilanci

12 **Infoservice**
Service d'information
Servizio d'informazioni

13 **Unternehmenspublikationen**
Publications d'entreprises
Pubblicazioni d'imprese

Fair Yang Holding AG, Bellach 11 13
Fair Yin Holding AG, Bellach 11 13
Fancytas Engineering GmbH in Liquidation, Herisau 51 25
FCA Fidu-Consulting Associés S.à r.l., Gland 11 8
Feld AG Sargans, Sargans 11 12
Feldermech, Hochdorf 11 10
Feralfon GmbH, Chur 11 12
FERALFON GmbH, Rorschach 11 12
Fernsehgenossenschaft Löhracker, Aadorf 11 14
Fester SA in liquidazione, Mesocco 11 9
FGK AG für Marketing und Kommunikation, Zürich 11 21
Fihufix S.A., Movelier 11 10
FIDELIA SA, Lugano 11 15
Fiducit Informationsmanagement GmbH in Liquidation, Zürich 51 25
Fine Food and Beverage Services (Europe) AG in Liquidation, Zug 51 24
Fleischversteigerung 10/2005 12 | 42
FLEXXE Consultancy, Nancy Bruyneel, Crésuz 11 7
Flexxe Sàrl, Montreux 11 16
Fondation ABS, Lausanne 11 17
Fondation Clinique La Prairie pour la recherche sur le vieillissement et l'immunologie, Montreux 11 17
Forster Management AG, Arbon 11 14
Forster's CareChoice, Littau 11 10
Fortec SA en liquidation, Fribourg 11 7
Forum Mondial pour la Recherche en Santé, Genève 11 8
Framix GmbH, Thalwil 11 21
Framix GmbH, Zürich 11 21
Franklin Templeton Institutional Suisse SA, Meyrin 10 | 40
Franz Lercher, Tea Room 'Sprengi', Emmen 11 10
Frass Antoine, Sion 11 18
Frau Elisabeth Horni-Krebs, Münsingen 11 4
FREY WILLE (SCHWEIZ) AG, Glarus 11 9
Frey, Struh AG, dipl. Ingenieure, Läufelfingen 11 5
Friedhelm Fischbacher-Schweiger, Hinwil 11 23
Frioeuf AG, Misery-Courtion 11 7
Frischknecht Eisenwaren und Haushalt AG, Lachen 51 27
FF Fenstertechnik, Küchen- und Holzbau AG, Oensingen 11 13
FF Fenstertechnik, Küchen- und Holzbau AG, Wangen bei Olten 11 13

■ G

Gabbiano-Freihof GmbH in Liquidation, Oberentfelden 11 2
Galerie Nour SA, Zürich 11 21
Gallery K. AG, Zug 11 19
Gallus Ferd. Rüesch AG, St. Gallen 11 12
GAMING AND ENTERTAINMENT CONTENT COOPERATION AG, Zug 11 19
Gamma Recherches et Technologies Holding SA, Nyon 11 17
Garage Wörndli, Hausen am Albis 11 23
Gastronic GmbH, St. Gallen 11 12
Gastronic GmbH, Thal 11 12
GDA ENGINEERING SA, Genève 11 7
Gehefina AG, Zürich 11 23
Gehr. Knellwolf AG, Neukirch-Egnach TG 51 26
Gebrüder Meier AG, Emmen 11 10
Gefco (Suisse) SA, Lancy 11 8
Geisseler Andermatt AG in Liquidation, Zürich 51 24
Gemeinschaftsantenne FERACOM AG, Hergiswil (NW) 11 11
Gemeinschaftsantenne FERACOM AG, Stansstad 11 11
Genossenschaft Bauwerk Winterthur, Winterthur 11 21
Genossenschaft Schwimmbad und Kunsteishahn Adelboden in Liquidation, Adelboden 11 5
Genossenschaft Schwimmbad und Kunsteishahn Adelboden, Adelboden 11 5
Gentry SA, Le Grand-Saconnex 51 27
Gérald Bouvard, Genève 11 9
Gerber Gesundbeit, Dübendorf 11 19
Gesys Holding AG, St. Gallen 51 26
Gigi's Blumenecke AG, Bachenbülach 11 21
GILGEN LOGISTICS SERVICE AG, succursale de Montpreveyres, Montpreveyres 11 17
Giordano Mantegazzi SA, Camignolo 11 15
Going-Call GmbH in Liquidation, Lenzburg 11 3
Gopar Services Sàrl en liquidation, Lonay 51 26
Gottfried R. Friedli-Stiftung, Bülach 11 21
Graf Sanitär AG in Nachlassliquidation, Beringen 11 13
Graf Sanitär AG, Beringen 11 13
Granato Telecommunication GmbH, Basel 11 6
Granato Telecommunication GmbH, Birsfelden 11 6
greencom gmbb, Märstetten 11 14
greencom gmbb, Weinfelden 11 14
GREIF SPAIN HOLDINGS, S.L., Bilhao, Zweigniederlassung Zürich, Zweigniederlassung 11 21
GRISCHABROKE Disentis AG, Disentis/Mustér 11 9
Gross-Garage Letzigraben AG, Zürich 11 21
Gruner Ingenieure AG, Zweigniederlassung Läufelfingen, Läufelfingen 11 5
Gruner Ingenieure AG, Zweigniederlassung Olten, Olten 11 13
Grünmatt AG, Winterthur 11 19
Gryffindor GmbH, Basel 11 6
GTN Tuning GmbH, Oberglatt 11 21
GTN Tuning GmbH, Regensdorf 11 21
Gwatt-Kultur GmbH in Liq, Spiez 11 5
Gwatt-Kultur GmbH, Spiez 11 5

■ H

H+O communications AG, Baar 11 19
H. Altorfer Consulting, Stallikon 11 21
H. Altorfer Consulting, Unterägeri 11 21
haircos GmbH, Schwerzenbach 11 20
Hairstyle Ideal, Giovanni Facchi, Zürich 11 23
Halli Galli Arosa GmbH, Arosa 11 9
Hans Burri, Bern 11 4
Hans Jegen AG, Architekturbüro und Verwaltung, Zürich 11 21
Hans Peter Müller, Schreinerei, Zollikon 11 21
Hans Schlup Transporte, Höri 11 23
Hans Schmid, Dottikon 11 3
Hard AG, Volketswil 11 21
HaRiRoSa Holding AG, Cham 11 19
Harlequin AG, Chur 51 27
Häuptli Verwaltungs GmbH, Erlinsbach 11 1
Hauser Park Immobilien AG, Biel/Bienne 11 4
Haushalt Plus GmbH, Lenzburg 11 1
Hedonics AG, Uster 11 23
Heidenthal GmbH, Bern 11 3
Heinz Lanz Immobilien-Treuhand, Muri bei Bern 11 3
Herde-La Foreste Thomas Ludwig, Allschwil 10 | 40
Hetrale S.A., Fribourg 11 7
Heusser & Bachmann, Inhaber René Bachmann, Zürich 11 23
HIAG Handel AG, Ermatingen 11 14
High Hand GmbH, Goldach 11 11
Hoenes Optik, Nachfolger Thomas Schnelder, Basel 11 6
Holding di Partecipazioni e Investimenti SA in liquidazione, Lugano 51 25
Hollenstein & Partner Insurance Brokers AG, Herisau 11 3
Hörler Tiefbau AG, Teufen (AR) 11 3
Hôtel du Lac Vevey SA, Vevey 11 17
Hotel Elite Biel / Bienne Gastro AG, Biel/Bienne 11 4
Hotel Restaurant Ochsen E. Rüetschli, Döttingen 11 2
Hotel Schloss Böttstein E. Rüetschli, Böttstein 11 2
HTB Bautreuhand AG, Sevelen 11 12
HTS AG, Wallisellen 11 21
Humanus Holding AG, St. Gallen 11 12
Humanus Holding AG, Zug 11 12
Hüppi AG, Muttenz 11 5
Hüppi AG, Zürich 11 21
Hüppi Bau AG, Rafz 11 23
HYPOSWISS Privatbank AG, Zürich 11 21

■ I

i-21 Schweiz AG, Zürich 11 21
IBM Products Switzerland GmbH, Zürich 11 21
Icar AG in Liquidation, Chur 11 9
ife institute for excellence Gustav Weber, Winterthur 11 23
IG B2B for Insurers + Brokers, Zürich 11 20
iit Investments GmbH, Baar 11 19
Imaj Nevin Toy, Basel 11 6
Immobiliare Piaval SA, Mendrisio 11 15
Immobiliare Piaval SA, Paradiso 11 15
IMPEX ONE GmbH, Wil (SG) 11 11
IMS INT Marketing Service of Switzerland AG, Burgdorf 11 4
INC GROUP Switzerland, Pratteln 11 5
INC Immobilien AG, Pratteln 11 5
Incohi SA, Cama 11 9
Indian Fashion & Gold Visvalingam, Zürich 11 22
iNetWorx AG, Opfikon 11 21
iNetWorx AG, Rüti (ZH) 11 21
Info Tech Trade AG, Teufenthal (AG) 11 2
Info Tech Trade AG, Wettingen 11 2
Inhaber-Schuldbrief, Nr. , Amtsgericht Hochdorf 61 29
Inhaberschuldbrief, Nr. -, Bezirksgericht Lenzburg 61 29
Inlara Institut de Langue et de Relations d'affaires, Larissa Kotes, Genève 11 8
Inotech AG, Dottikon 11 2
Inotech Biotechnologies Ltd, Dottikon 11 2
Inovartis Schweiz AG, Glarus 11 9
Insada Sagl, Lugano 11 15
Inside Verwaltungs AG, Bern 11 3
Inside Verwaltungs AG, Zollikofen 11 3
Institut d'Hygiène et de Médecine Naturelle, Bussigny-près-Lausanne 11 17
Institut d'Hygiène et de Médecine Naturelle, Renens (VD) 11 17
Institut suisse de prévention de l'alcoolisme et autres toxicomanies ISPA, Lausanne 11 17
Integri Versicherungstreuhand AG, Disentis/Mustér 11 9
Inter change Marcel Fuhrer, Bern 11 4
INTER SWISS TECHNOLOGY AG, Baar 11 18
Interactis Media AG, Zürich 11 21
INUS Optima AG, Frick 11 2
ipoteca al portatore di nominali, Nr. DG 3723, Pretura di Lugano-Sezione 5 61 29
ipoteca al portatore, Nr. DG 1447, Pretura di Lugano-Sezione 5 61 29
IRIS-Label Sàrl, Pully 11 16
ISI Finanz AG, Steinach SG 51 28
ITCS Transport AG in Liquidation, Solothurn 51 24
Itin AG, Basel 11 6

■ J

J.L.F.P.V. je le fais pour vous - Pernoux, Lancy 11 8
Janser Immobilien AG, Mels 11 12
Jean Frey AG, Zürich 11 21
Jean Montres Sàrl, Mervelier 11 10
JEAN-MAIRET & GILLMAN Sàrl, Collonge-Bellerive 11 8
Jérôme Michoud, menuisier Sàrl, Yvonand 11 16
JET BAR, GIOACCHINO SIGNORELLO, Yverdon-les-Bains 11 16
JETRA Jenzer, Basel 11 6
Jitsa Diffusion Sàrl, Genève 11 8
Jochen Lehr Concepts, Frauenfeld 11 14
John Haustechnik AG, Sissach 11 5
Josef Theiler Möhel-, Innenausbau, Luzern 11 10
JRK Construction - Pierres Artificielles, Kamoo Julien, Estavayer-le-Lac 11 7
Jürgen Trinler Renovationen, Basel 11 6
Jürgen Trinler, Basel 11 6

■ K

Kaktus Informatik & Elektronik AG, Rickenbach (LU) 11 10
Karl Steiner AG, St. Gallen 11 12
Käsereigenossenschaft Hinteregg in Liquidation, Romoos 11 10
Käsereigenossenschaft Mettlen in Liq., Escholzmatt 51 26
Käsereigenossenschaft Zürchershaus, Trub 11 4
Kassenobligation, Nr. 2.120.603.75, Gerichtskreis VIII Bern-Laupen29
Kehueg AG, Therwil 11 5
Key Net AG, Littau 11 10
Keyis ABC Computer, Olten 11 13
Khronos Human Resources GmbH, Basel 11 6
KHS GmbH, Thun 11 13
KHS GmbH, Wolfwil 11 13
Kinderhilfsfonds-Elisabeth, Zürich 11 21
Klaus Pischl Consulting, Basel 11 6
Klinik Seeschau AG, Kreuzlingen 11 14
Krankenkasse Cervino, Zermatt 11 17
Kubarika AG, Altstätten 11 12
Kubli Treuhand, Herisau 11 3
Küng & Co. Immobilien, Bern 11 3
Küng & Partner, Baden 11 2
Küng & Partner, Wettingen 11 2

■ L

L. Maier + Partner AG, Zürich 11 21
La Tgoma GmbH, Lantsch/Lenz 11 9
Laboratoire Golaz SA, Villars-sur-Glâne 11 7
Landgasthof Thalegg GmbH, Lindau 11 21
Landi Scherzingen AG in Liquidation, Scherzingen (Münsterlingen) 51 24
Lanz Industrietechnik AG, Wolfwil 51 27
Lauber Gastro GmbH, Stansstad 11 11
Lauber Gastro GmbH, Zug 11 11
Leica Geosystems Holdings AG, Balgach 11 12
Les Editions du Couchant S.A., Nyon 11 17
Letpack, Genossenschaft Arbeit für psychisch kranke Menschen, Basel 11 6
Lideco SA, Montreux 11 17
Liechti AG, Bözen 11 2
Lietz Hans e Susanna, Gerra (Verzasca) 11 15
Life & Style GmbH in Liquidation, Frenkendorf 51 25
Life Energy Products Walter Hauswirth, Bösingen 11 7
Life Energy Products Walter Hauswirth, Wünnewil-Flamatt 11 7
Lijo GmbH in Liquidation, Brittnau 11 2
Lintar SA in liquidazione, Roveredo (GR) 11 9
Lohstair AG in Liquidation, Bachenbülach 11 23
Logitech Europe S.A., Romanel-sur-Morges 11 17
Loher Individual Coaching GmbH in Liquidation, Flawil 51 26
Lora S.A., Delémont 11 10
Lounge & Gallery AG, Zug 11 19
Luiza Penha Walter-Renteiro-Stiftung für die Jugend des Bezirkes Hinwil, Rüti (ZH) 11 22
Luna-Team GmbH, Schlieren 11 22
LV Mosterei Wittenbach AG in Liquidation, Wittenbach 51 24
LV-Energieservice AG in Liquidation, St. Gallen 51 24

■ M

M2 Erste Mittelstandsheteiligungs AG, Zug 11 18
M. FREY WILLE LUZERN AG, Luzern 11 9
M. Wegmann, Uetendorf 11 5
Macutil Finanziaria SA, Chur 11 9
Maerki Baumann & Co AG, Zürich 11 22
Maïlys Swiss Cosmetic SA, Victoria (Seychelles), succursale de Lausanne, Lausanne 11 16
Malergeschäft Langenauer GmbH, Urnäsch 11 3
Malergeschäft Markus Lehmann, Thun 11 5
mammut tec AG, Seon 11 2
Manfred Cörper Gesundbeits- & Lebenshilfe, Seuzach 11 20
Mansions SA, en liquidation, Genève 11 8
Mansions SA, Genève 11 8
Märki & Felder AG, Hochdorf 11 10
Marroni Tricolore SA, Lugano 11 15
Martin Pearson, Music Publication, Zürich 11 23
Mastinvest SA, Cadempino 11 15
mclinsen.ch GmbH, Adliswil 11 20
Mécanor S.A., Brügg 11 4
Medifit Marketing & Verkauf AG, Schwende 51 24
Mediterraneo Mda AG in Liquidation, Zürich 51 24
Mettler-Toledo Holding AG, Greifensee 11 22
MFM Manège des Franches-Montagnes SA, Saignelégier 11 10
MFN Handels und Beratungs GmbH, Arosa 11 9
Mica Risk Consult AG, Glarus 11 9
Midwest Real Estate AG, Hergiswil (NW) 11 11
Milchgenossenschaft Altstätten in Liquidation, Altstätten 11 12
Milchgenossenschaft Altstätten, Altstätten 11 12
Miron-Glas GmbH, Bellikon 11 2
MIWO A/V-Systems AG in Liquidation, Langnau am Albis 11 22
MIWO A/V-Systems AG, Langnau am Albis 11 22
MJ Presse Sàrl, Neyruz (FR) 11 7
MNA SA, Genève 11 8
Mobile World AG, Buchs (SG) 11 12
Modellbau Blatter AG, Gossau (SG) 11 12
Modern Online Marketing 2001, Inh. M. Burkart, Zürich 11 23
MOKEI Gesundheitspraxis, Claudio Moretti, Zürich 11 20
Molca Design AG in Liquidation, Rothenburg 11 10
Molca Design AG, Rothenburg 11 10
Momax Photonics-M. Morger, Zürich 11 22
Monta Holding AG, Cham 11 19
Monta Holding AG, Zug 11 19
Montres Breil & Wyler Vetta SA, Breil/Brigels 11 9
Montrix Monterruhio Macia, Littau 11 10
Moomba GmbH, Wengi 11 4
Morina GmbH in Liquidation, Wohlen (AG) 11 2
Morina GmbH, Wohlen (AG) 11 2
Mösli-Treuhand AG, Kreuzlingen 11 14
Moulin du Vernay Schmutz Frères, Luins 11 17
Moulin du Vernay Schmutz Sylviane et Pierre-André, Luins 11 17
Mountain Hardwear GmbH, Lancy 11 8
Mountain Hardwear GmbH, Thalwil 11 8
MRS Magnetresonanz Schaffhausen AG, Schaffhausen 11 13
MSAI Consulting GmbH, Baar 11 18
Müller Guido Gottlieb, Zofingen 10 | 40
Musik4event GmbH, Zug 11 22
Musik4event GmbH, Zürich 11 22
MUW Transport AG, Aarburg 11 2
Myllykoski Sales International AG, Zürich 11 22

■ N

N. Energix Handels AG, Sevelen 11 12
N. Lüscher miniPC, Erlinsbach 11 3
Namenaktien, Nr. -, Bezirksgericht Hinwil 61 29
Namenschuldbrief, Nr. -, Bezirksgericht Zürich 61 29
Nanjing Merchants International Tourism Ltd, Genève 11 7
Napac Schweiz AG, Sirnach 11 14
Natural AG, Meyrin 11 8
NBM-Amstelland Insurance Company AG, Zug 11 19
Neptunia Marine Insurance Ltd, succursale di Paradiso, Paradiso 11 15
Net Milk GmbH, Regensdorf 11 22
NEW AMBROSETTI TECHNOLOGIES SA, Manno 11 15
NEW ART MEDIEN GmbH, Wil (SG) 11 11
New Shoes N. Khan, Basel 11 6
New Value AG, Zürich 13 | 44
Niederhauser Carreisen AG, Gerzensee 11 3
Niederhauser Sand- & Kieswerk AG, Gerzensee 11 3
Niederhauser Verwaltungs AG, Gerzensee 11 3
Noble Trade Finance SA en liquidation, Lausanne 51 25
NOMAD SA, Genève 11 8
Nordostschweizerische Kraftwerke AG, Zürich 11 22
Notté de Vaupleux, Zürich 11 20
nova sport ag, Mollis 11 9
Novapex SA en liquidation, Givisiez (Fribourg) 51 24
NPT AG, Luzern 11 10
NUOVA ERA SAGL, Tenero-Contra 11 15

■ O

OBI Bau- und Heimwerkermärkte Systemzentrale (Schweiz) GmbH, Neuhausen am Rheinfall 11 13
Object DynamiX AG, Luzern 11 10
obligation de caisse au porteur, Nr. No 3119 de la Banque Raiffeisen d'Yverdon-les-Bain, Tribunal d'arrondissement de la Broye et du Nord vaudois 61 29
Odus Dental SA, Vevey 11 17
Odus Technologies SA, Vevey 11 17

Oeco Trend-International AG, Fribourg	11	7
Oertli Induflame AG, Schwerzenbach	11	22
Office-Logic von Salis, Uster	11	20
ÖKK Öffentliche Krankenkassen Schweiz, Fribourg	11	7
Olano Suisse Société Anonyme Autocars Tschudin & Lopez, Arlesheim	11	5
Onymes AG, Glarus	11	19
Onymes AG, Zug	11	19
OPEN UP SA, Fribourg	11	7
Oprandi & Partner AG Baden, Baden	11	2
ORDINAL Sàrl, Cologny	11	7
Orion Soccer Management GmbH, Zürich	11	22
Orit-Pharma AG, Stansstad	11	11
Orma Schweiz GmbH, Pratteln	11	5
Ormeca SA, Genève	11	8
Oscar de la Renta International LLC, Wilmington, Lugano Branch, Lugano	11	15
OTHMAR RITTER AG in Liquidation, Zug	11	19
OTHMAR RITTER AG, Menzingen	11	19
Otto Männer Präzisionsformenbau AG, Au SG	51	28
Otus Finanzgesellschaft AG in Liquidation, Zug	51	26

■ P

Pacsol AG, Zug	51	27
Paintball Arena GmbH, Buchrain	11	10
Pan-Gusto AG, Uster	11	22
Pankow AG, Zug	11	19
Party4holiday GmbH, Zug	11	22
Party4holiday GmbH, Zürich	11	22
Pensionskasse St. Galler Gemeinden, Flawil	11	12
Pensionskasse St. Gallischer Gemeinden, Flawil	11	12
Pentol Holzschutz, Zweigniederlassung der Feyco AG, Grellingen	11	2
Pentol Holzschutz, Zweigniederlassung der Feyco AG, Hunzenschwil	11	2
Pepp! GmbH, Wil (SG)	11	11
Personalfürsorgestiftung der Firma OBC Kunststoffwerk AG in Liquidation, Merenschwand	51	26
Personalfürsorgestiftung der H.R. Bircher AG in Liquidation, Küttigen	11	3
Personalvorsorgestiftung der Signer & Co. AG Herisau in Liquidation, Herisau	11	3
Personalvorsorgestiftung der Signer & Co. AG Herisau, Herisau	11	3
Personeni Transports S.A. en liquidation, Lavigny	51	24
Peter Spiess Consulting, Genève	11	8
Phenix Informatiqne J. Déchet, Yverdon-les-Bains	11	16
Phenix Informatique P. Swain, Yverdon-les-Bains	11	17
Philip Morris International Management SA, Lausanne	11	17
Phönix Bau GmbH in Liquidation, Zürich	51	26
Photos Report Yves Bourguignon, Nyon	11	17
Pictet et Cie, Genève	11	8
Pleiade, Luxembourg	131	44
PM MENUISERIE AGENCEMENT S.à r.l. en liquidation, Cully	51	25
PR Photos Report SA, Nyon	11	16
Premet Company AG, Roveredo (GR)	11	9
Prevex, Lausanne	11	17
Pro-Can AG, Unterkulm	11	2
Prodir SA, Cadempino	11	15
Prowa AG, Opfikon	11	13
Prowa AG, Schönenwerd	11	13
PSW PRODUKTIONS-SONDERWERKZEUGE AG, Biberist	11	14
PSW PRODUKTIONS-SONDERWERKZEUGE AG, Derendingen	11	14
ptz Stiftung pädagogisch-therapeutisches Zentrum für Kinder, Baselland, Liestal	11	5
Publicémail SA, Villeneuve (VD)	11	17
Publicémail Villeneuve S.à r.l., Villeneuve (VD)	11	17

■ Q

Qiagen AG, Basel	11	7
Quehenberger Logistik AG & Co KG, Bergheim (AT), Zweigniederlassung St. Margrethen, St. Margrethen	11	11
Quintessentially Switzerland SA en liquidation, Lausanne	51	24
QUIRINALE SA, Genève	11	8

■ R

R. Arnold AG, Hausen am Albis	11	22
R. Arnold AG, Schattdorf	11	16
R. Baumann, Kriens	11	10
R. Raddatz, Zürich	11	22
Raiffeisenbank Würenlos, Würenlos	11	2
Ralux GmbH, Zug	11	19
Raskin SA, Bussigny-près-Lausanne	11	17
RB Handels und Vertriebs GmbH, Steinach	51	27
RECOM-BIO S.L., Madrid, Lugano Branch, Lugano	11	15
Regiobank Solothurn, Solothurn	11	14
Rehau GmbH, Wallisellen	11	23
Reichmuth AG, Altstätten	11	12
Reprinta AG, Solothurn	11	14
Résidences de l'Arche SA en liquidation, Bex	11	17
Résidences de l'Arche SA, Bex	11	17
ReSource Participations SA, Paradiso	11	15
Restaurant Bar ADONIS GmbH, Aarau	11	2
Restaurant Oliv AG, Basel	11	6
Rhein-Parking AG, Rheinfelden	11	2
RIEBE AG - Retail Services, Kreuzlingen	11	14
RIGOM SA, Lostallo	11	9
Rinquet Sàrl, Lausanne	11	16
rodix reto odermatt gmbh, Rain	11	10
RohrMax AG Luzern, Luzern	11	10
Roland Maendly, menuiserie, Cully	11	16
rommelag ag, Buchs (AG)	11	2
Ruefli-Trokay, architecture et intérieur S.A., La Tour-de-Peilz	11	17
Rüegg Trend Clothing Industries, Untersiggenthal	11	3
Ruf & Drink AG, Illnau-Effretikon	11	22
Ruf & Drink AG, Zürich	11	22
Ruschein-Tourismus GmbH, Ruschein	11	9

■ S

S & L Architektur AG, Widnau	11	12
S.D.B. Finanziaria SA, Lussemburgo, succursale di Lugano, Lugano	11	15
SAD Société automobile de développement Sàrl, Yvorne	11	17
SAI Supermarket GmbH, Basel	11	6
Samuel Wyssen, Frutigen	11	5
Sanatorium Kilchberg AG, Kilchberg (ZH)	11	22
Sandli Loncey Kanagasundram, Zürich	11	22
Sandli Loncey Visvalingam, Zürich	11	22
SanLiq Sanierungs und Liquidations AG, St. Gallen	11	12
Scheffknecht Transport AG, St. Gallen	11	12
SchlankundRank AG, Zürich	11	20
Schlegel Lackierwerk AG, Rorschacherberg	11	12
Schmitz-Hille Stiftung, Thun	11	5
Schuldbrief, Nr. Beleg 1978/7619/0, Gerichtskreis VIII Bern-Laupen, Zivilabteilung	61	29
Schuldbrief, Nr. I/4172, Gerichtskreis III Aarberg-Büren-Erlach	61	29
Schweizer Verband der Raiffeisenbanken SVRB, Niederlassung Bern, Bern	11	3
Schweizer Verband der Raiffeisenbanken SVRB, St. Gallen	11	12
Schweizerisches Verkehrs-Pädagogisches Institut AG (VPI), Luzern	11	10
Sechstagewerk Thomas Giger, Seewis im Prättigau	11	9
Secrétariat d'Etat à l'économie, Berne	71	30
Sencotec Sàrl, Blonay	11	16
Shahrazad Mansour Abdalla, Winterthur	11	20
SHAVEYOU, Reuter Patrick, Riehen	11	7
SHC Schmid-Holzenergie-Contracting AG, Eschlikon TG	51	27-28
Shop-Tankstelle Delémont GmbH, mit Sitz in Luzern, Luzern	11	10
SI La Reine des Bois A en liquidation, Lausanne	51	24
SI Perly-Jura, Genève	11	8
Sihelco AG, Birsfelden	11	5
Sihi-International AG, Zürich	11	22
Silvio Dolce, Restaurant Pizzeria Buongustalo, Frauenfeld	11	15
Silvisco SA, Lugano	11	16
Sintro Electronics AG, Unterseen	11	5
SLIFORM SA, Chêne-Bougeries	11	8
SMC Tools SA, en liquidation, Duillier	51	24
Société coopérative Les Foncières, Chardonne	11	17
Société coopérative Les Foncières, Yverdon-les-Bains	11	17
Société Immobilière Barakat, Genève	11	8
Société immobilière Verbier-Soleil, société anonyme, Bagnes	11	18
Société Immobilière Vernier-Jura, en liquidation, Carouge (GE)	11	8
Société Immobilière Villaronzade C, en liquidation, Genève	11	9
Sofa Design AG in Liquidation, Kaltbrunn	51	25
Soldini-Sudacciai SA, Lugano	11	16
Solstis S.à r.l., Lausanne	11	17
Solstis SA, Lausanne	11	17
Space Computer GmbH in Liquidation, Solothurn	11	14
Sparheft, Nr. 42 2.115.491.00, Gerichtskreis X Thun	61	29
Speedel Holding AG, Basel	11	7
SPITFIRE Luxury GmbH, Küsnacht (ZH)	11	23
Sprachschule Schneider AG, Zürich	11	22
St-Martins Apotheke, Tafers, Tafers	11	7
Staatssekretariat für Wirtschaft, Bern	71	30
Starpizza S.à r.l., Aigle	11	17
StarSystems, Leibundgut & Strübi, Zuzwil (SG)	11	11
Steiner Mühle AG, Lauperswil	11	4
Step GmbH, Aarau	11	2
steuerwald scheiwiller architekten ag, Basel	11	7
Stiftung Ausbildungszentrum der suissetec nordwestschweiz Gebäudetechnikverband Nordwestschweiz Heizung-Lüftung-Klima-Sanitär-Spengler, Liestal	11	6
Stiftung Dr. Paul Steiner, St. Gallen	11	13
Stiftung E. Wipf, Zürich	11	22
Stiftung für die Wohlfahrtspflege der Freimaurerloge Modestia cum Libertate, Zürich	11	22
Stiftung für Ganzheitliche Betreuung, Rüti (ZH)	11	22
Stiftung Hof zu Wil, Wil (SG)	11	13
Stiftung Krankenkasse Wädenswil, Wädenswil	11	22
Stiftung Skisprung-Zentrum Langenbruck, Langenbruck	11	6
Stiftung trigon-film, Basel	11	7
Stiftung Unterstützungsfonds der Stiftung für Ganzheitliche Betreuung, Rüti (ZH)	11	23
Still AG, Otelfingen	11	23
STÖBER Schweiz AG, Baar	11	18
STONEFINANCE AG, Steinach SG	51	28
Storybook Fairy Tale AG in Liquidation, Zug	51	24
Ströber Finanzholding AG, Zug	11	18
Stüdeli Holding AG, Bellach	11	14
Studer Gastronomie, Illnau-Effretikon	11	23
Studio di Ingegneria Sergio Rusconi SA in liquidazione, Lugano	51	24
Stutz Immobilien AG in Liquidation, Basel	51	25
Stylegess Sagl, Gorduno	11	15
StyleSolutions Jessica Koller, Münsingen	11	3
SU Dekoservice GmbH, Uznach	11	13
Sulzer AG, Winterthur	131	44
SUNTEX SHIPPING LIMITED, Hong Kong, Succursale di Lugano, Lugano	11	16
Suprag AG, Zürich	11	23
Swan Analytische Instrumente AG, Uster	11	23
Swiss-Metallbau AG, Goldach	11	11
Swisscalor GmbH, Rorschacherberg	11	13
Swisscalor Tyres GmbH, Rheineck	11	13
Swissconsul GmbH, Zürich	11	20
swisseglise GmbH, Weinfelden	11	14
SWISSMETAL - UMS Schweizerische Metallwerke AG, Dornach	11	14
swisstulle AG, Münchwilen (TG)	11	14
Swissweda International Ltd., Lyss	11	4
Symbonia Natur Sàrl, Martigny	11	17

■ T

T. + A. WEBER AG, Thun	11	5
Tabacs-Journaux Corminboeuf et Cie, Broc	11	7
Tabacs-journaux Eliane Corminboeuf, Broc	11	7
Tamaro Asset Management AG in Liq., Basel	11	7
Tamaro Asset Management AG, Basel	11	7
Taramarcaz Dominique, Sion	11	18
Taxi CH, Emeisb, Morges	11	17
Technofinish Sàrl, Meyrin	11	17
Technofinish Sàrl, Seigneux	11	17
Tektronix International GmbH, Zug	11	19
TELEMAQUE SA, Genève	11	8
Teo Lab Supply GmbH, Basel	11	6
Teo Lab supply, Basel	11	7
The Center of Beauty LLC, Basel	11	6
Thema Swiss AG, Zürich	11	23
Thema System (Swiss) AG, Opfikon	11	23
Theodor Nagel Basel GmbH, Basel	51	28
Thoma Partner AG, Rohr (AG)	11	2
Thoma Partner AG, Windisch	11	2
Thomas Fellmann GmbH, Reiden	11	10
Thomas Fellmann, Reiden	11	10
Thommen Maschinenbau AG, Rümlingen	11	6
Tiffany and Company, New York, Zweigniederlassung Zürich, Zürich	11	23
Timbrosbop SA, Genève	51	26
Tinafontal AG, Biel/Bienne	51	27
Top Haustechnik AG, Stäfa	11	20
Top Haustechnik, Senad Sejdovic und Mersad Jukic, Stäfa	11	23
TOPAS Personalberatung & Consulting Zürich Martin Mathis, Zürich	11	23
Toppic Handels AG, Sevelen	11	13
Toysland, Christian Gebhard, Zürich	11	20
TRADEX SA LLC, Albany, succursale de Genève, Genève	11	8
Transcor AG, Zug	11	19
Transcor East Ltd, Zug	11	19
Transportbeton AG Luzern, Luzern	11	10
Trench Switzerland AG, Basel	51	26
Trenchag AG, Dietlikon	11	23
Triamun-Ramco Health Care Systems AG, Baar	11	4
Triamun-Ramco Health Care Systems AG, Muri bei Bern	11	4
Trimedal AG, Wangen-Brüttisellen	11	23
Tristar Technologie AG, Spreitenbach	11	2
Trulex GmbH, Au (SG)	11	11
Typon Holding AG, Burgdorf	11	4

■ U

UBS (D) Konzeptfonds I, III, IV und V	101	40
UBS AG, Basel	11	7
UBS AG, Zürich	11	23
UBS Investment Bank, Zürich	131	44
Universal Bulk Trade (Switzerland) SA, Randogne	11	18
Universum GmbH, Hütten	11	2
Universum GmbH, Möriken-Wildegg	11	2
UNIVEST CORPORATION LIMITED, Rayleigh, succursale de Genève, Genève	11	8
Ursoft in Liquidation, Seedorf (UR)	11	16
Ursula Hofer-Wild, Lyss	11	4
Urtrust AG in liquidazione, Lugano	11	16
Utrum AG, Wattwil	11	13

■ V

V. Scuderi, St. Gallen	11	13
Vakotex AG, St. Gallen	11	13
Vakotex AG, Wattwil	11	13
Vantage Helicopters AG, Zollikon	11	23
VARA International Trading GmbH, Küsnacht (ZH)	11	23
VarMa Elektro GmbH in Liquidation, Varen	11	17
VELUX Schweiz AG, Trimbach	11	14
Verein für Biblisch-Therapeutische Seelsorge (BTS), Oberägeri	11	18
Verein für die höheren Prüfungen im Personalgebiet, Zürich	11	23
Verlags - AG der akademischen technischen Vereine, Zürich	11	23
Vero Weinhandlung V. Bräutigam, Buchrain	11	10
Versicherungskasse der Möbel-Pfister AG, Suhr	11	2
Vessal AG in Liq. (Vessal SA en liq.) (Vessal Ltd in liq.), Stansstad	51	25
Via Consulting GmbH in Liquidation, Stäfa	51	25
Viscera Holding AG in Liquidation, Schaffhausen	51	24
Visiolink AG, Zürich	11	23
Visotech Stolz, Oberbüren	11	13
Visto Revisions AG, Baden	11	2
visualnetwork GmbH, St. Gallen	11	11
Vogel & Co., Untervaz	11	9
Vogt Kies AG, Neuendorf	11	14
Vorsorgestiftung FARNAIR Switzerland, Basel	11	7
VPZ AG, Rapperswil (SG)	11	13
VPZ AG, Wattwil	11	13
VUKO Konstruktionsbüro GmbH in Liquidation, Neuhausen am Rheinfall	11	13

■ W

WACon Wasseh Automotive Consulting, Bad Ragaz	11	11
Waldburger & Partner AG, Aarau	11	2
Waldburger & Partner AG, Hottwil	11	2
Walter Schneiders Erben + Co, Kilchberg (ZH)	11	23
Wartmann Technologie AG, Oberbipp	11	4
WB CORP Sàrl, Crissier	11	17
WEBCREATION-INDUSTRY.COM Sàrl, Chermignon	11	18
WEBCREATION-INDUSTRY.COM Sàrl, Sion	11	18
weControl GmbH, Zürich	11	23
Wegmann Transporte GmbH, Uetendorf	11	4
Weibel Hess & Partner Real Estate AG, Stans	11	11
Weibel Hess & Partner Service AG, Stans	11	11
Weibel, Hess & Partner AG, Stans	11	11
well tex Lilo Bircher, Bremgarten bei Bern	11	3
Weller Maria, Lugano	101	40
WEMA GmbH in Liquidation, Hirschthal	11	2
WIMA Immobilienmanagement GmbH, Rudolfstetten-Friedlisberg	11	2
Wincons AG, Sirnach	11	14
Wincons AG, Winterthur	11	14
Wirz Corporate AG, Zürich	11	23
Wirz Management AG, Zürich	11	23
Wirz Werbung AG, Zürich	11	23
WIT Weber Inter Trading, Winterthur	11	23
Witschi Zahntechnik GmbH in Liquidation, Biel/Bienne	51	25
Wohlfahrtsstiftung der Renata AG, Itingen	101	40
Wohnbaugenossenschaft 'Pro Familia' Kaisten und Umgebung, Kaisten	11	2
Wohngenossenschaft 13. März, Birsfelden	11	6
Wohngenossenschaft Hirshalm, Riehen	11	7
WORLD SERVICES JOSS, Lausanne	11	16
www.myinvest.org GmbH, Baar	11	19

■ X

XL EUROPE LIMITED, Dublin, Zweigniederlassung Zürich, Zürich	11	23
XL Services Switzerland, Zürich	11	23

■ Y

Yang Engineering Solutions GmbH, Möhlin	11	1

■ Z

Zana Media AG, Zürich	11	21
Zéphira SA, Conthey	11	18
Zeromax AG, Zug	11	19
Zeromax GmbH, Zug	11	18
Zeromax Holdings AG, Zug	11	19
ZIBAG Zentrum für Immobilienbewertung, Muri bei Bern	11	3
Zidac Sàrl en liquidation, La Neuveville	51	25
Zimmermann Unternehmensberatungen, Binningen	11	6
Zivag Immobilien-Verwaltungs AG, Bern	11	4
Zivag Verwaltungen AG, Bern	11	4
Zivilabtellung Der Gerichtspräsident 1 Zwilag Zwischenlager Würenlingen AG, Würenlingen	11	3
ZYLCEF OLLURI, CARRELEUR, Lausanne	11	16