Zeitschrift: Schweizerisches Handelsamtsblatt = Feuille officielle suisse du commerce = Foglio ufficiale svizzero di commercio

Herausgeber: Staatssekretariat für Wirtschaft

Band: 96 (1978)

Heft: 281

Heft

Nutzungsbedingungen

Die ETH-Bibliothek ist die Anbieterin der digitalisierten Zeitschriften auf E-Periodica. Sie besitzt keine Urheberrechte an den Zeitschriften und ist nicht verantwortlich für deren Inhalte. Die Rechte liegen in der Regel bei den Herausgebern beziehungsweise den externen Rechteinhabern. Das Veröffentlichen von Bildern in Print- und Online-Publikationen sowie auf Social Media-Kanälen oder Webseiten ist nur mit vorheriger Genehmigung der Rechteinhaber erlaubt. Mehr erfahren

Conditions d'utilisation

L'ETH Library est le fournisseur des revues numérisées. Elle ne détient aucun droit d'auteur sur les revues et n'est pas responsable de leur contenu. En règle générale, les droits sont détenus par les éditeurs ou les détenteurs de droits externes. La reproduction d'images dans des publications imprimées ou en ligne ainsi que sur des canaux de médias sociaux ou des sites web n'est autorisée qu'avec l'accord préalable des détenteurs des droits. En savoir plus

Terms of use

The ETH Library is the provider of the digitised journals. It does not own any copyrights to the journals and is not responsible for their content. The rights usually lie with the publishers or the external rights holders. Publishing images in print and online publications, as well as on social media channels or websites, is only permitted with the prior consent of the rights holders. Find out more

Download PDF: 05.08.2025

ETH-Bibliothek Zürich, E-Periodica, https://www.e-periodica.ch

Herrn / Frau / Fräulein / Firma
SCHWEIZERISCHE
LANDESBIBLIOTHEK
3003 BERN

A.Z.
3000 BERN 1

3003

Schweizerisches Handelsamtsblatt
Feuille officielle suisse du commerce
Foglio ufficiale svizzero di commercio

Redaktion: Effingerstr. 3, Postfach 2170, 3001 Bern ✆ (031) 61 22 21
Preise: Kalenderjahr Fr. 40.–, halbj. Fr. 24.–, Ausland Fr. 50.– jährlich
Inserate: Publicitas ✆ (031) 65 11 11, pro mm 46 Rp., Ausland 52 Rp.
Erscheint täglich, ausgenommen an Sonn- und Feiertagen

Rédaction: Effingerstr.3, case postale 2170, 3001 Berne ✆ (031) 61 22 21
Prix: Année civile 40 fr., un semestre 24 fr., étranger 50 fr. par an
Insertions: Publicitas ✆ (031) 65 11 11, le mm 46 cts, étranger 52 cts
Paraît tous les jours, les dimanches et jours de fêtes exceptés

N° 281 – 3701

Bern, Donnerstag, 30. November 1978 — 96. Jahrgang
Berne, jeudi, 30 novembre 1978 — 96e année

N° 281 – 30. 11. 1978

Inhalt – Sommaire – Sommario

Amtlicher Teil – Partie officielle – Parte ufficiale

Handelsregister – Registre du commerce – Registro di commercio

Kantone – Cantons – Cantoni

Zürich, Bern, Luzern, Nidwalden, Glarus, Zug, Fribourg, Solothurn, Basel-Stadt, Schaffhausen, Appenzell A. Rh., St. Gallen, Graubünden, Aargau, Thurgau, Ticino, Vaud, Valais, Neuchâtel, Genève.

Abhanden gekommene Werttitel – Titres disparus – Titoli smarriti

Andere gesetzliche Publikationen – Autres publications légales – Altre pubblicazioni legali

Geschäftseröffnungsverbote – Sperrfristen.

Liquidations-Schuldenruf – Liquidation et appel aux créanciers – Scioglimento di società e diffida ai creditori.

Herabsetzung des Grundkapitals und Aufforderung an die Gläubiger – Réduction du capital social et appel aux créanciers.

Ricerca eredi sconosciuti.

Öffentliches Inventar.

Avis d'inventaire et sommation publique.

Fabrik und Handelsmarken – Marques de fabrique et de commerce – Marchi di fabbrica e di commercio 296009–296072

Mitteilungen – Communications – Comunicazioni

Konkurs- und Nachlass-Statistik (November 1978) – Statistique des faillites et concordats (novembre 1978).

Kleinhandelsumsätze im Oktober 1978 – Le chiffre d'affaires du commerce de détail en octobre 1978.

Amtlicher Teil Partie officielle Parte ufficiale

Handelsregister
Registre du commerce
Registro di commercio

Mit Rücksicht auf die gegen jedes Jahresende eintretende Häufung von Eintragungen, welche noch vor dem 1. Januar publiziert werden sollten, werden die Handelsregisterführer, Notare und Rechtsanwälte sowie alle weiteren Interessenten ersucht, solche wenn irgendwie möglich jetzt schon veranlassen zu wollen.

Etant donné que chaque année une quantité d'inscriptions doivent être publiées avant le 1er janvier, les préposés au registre du commerce, les notaires, les avocats, ainsi que toutes les personnes intéressées sont invités à y faire procéder dès maintenant, si possible.

Zürich – Zurich – Zurigo

Berichtigungen.
Franz Vago AG, Strassen- und Tiefbauunternehmung, Zweigniederlassung in Zürich 9 (SHAB Nr. 251 vom 26. 10. 1978, S. 3302). Der neue kollektivunterschriftsberechtigte Verwaltungsrat heisst richtig: Dr. Hans (nicht Klaus) Schluep.

Dunlop International Limited, in Zürich 1, Aktiengesellschaft, Beteiligungen (SHAB Nr. 262 vom 8. 11. 1978, S. 3456). Dr. David von Wyss, Mitglied des Board of Directors, ist Bürger von Zürich und in Basel wohnhaft.

Assos AG, in Winterthur 1, Fahr- und Motorräder (SHAB Nr. 263 vom 9. 11. 1978, S. 3470). Die Schreibweise des Familiennamens des einzigen Mitgliedes des Verwaltungsrates Anton Meier ist nicht «Meier», sondern «Maier».

Hillard Collection AG, in Zürich 11 (SHAB Nr. 278 vom 27. 11. 1978, S. 3661). Die Firma heisst richtig: **Hilliard Collection AG.**

20. November 1978.
Hewis AG, in Zürich 9, Grimselstrasse 20, Aktiengesellschaft (Neueintragung). Statutendatum: 16 11. 1978. Zweck: Handel mit sowie Kauf, Verkauf und Betrieb von Spiel- und Unterhaltungsautomaten sowie Unterhalt und Service dieser Geräte; kann sich an anderen Unternehmen beteiligen. Die Gesellschaft kann Immobilien und Grundstücke erwerben, unterhalten und verkaufen. Grundkapital: Fr. 50 000, voll liberiert; 100 Namenaktien zu Fr. 500. Publikationsorgan: SHAB. Mitteilungen an die Aktionäre: brieflich. VR (Verwaltungsrat): 1 oder mehrere Mitglieder. Mitglieder des VR: Albert Wismer, von und in Zürich, Präsident, und Walter Heeb, von Sennwald, in Zürich, beide mit Kollektivunterschrift zu zweien.

20. November 1978.
Airphot AG (Airphot Ltd), in Zürich, Aktiengesellschaft (Neueintragung). Adresse: Weberstrasse 17, Zürich 4. Statutendatum. 5. und 25. 10. 1978. Zweck: Betrieb von Luftfahrzeugen im Zusammenhang mit der Herstellung von fotografischen Luftaufnahmen. Grundkapital: Fr. 50 000, voll liberiert, 50 Namenaktien zu Fr. 1000. Die Gesellschaft beabsichtigt, ein Luftfahrzeug des Typs Cessna 182 zum Maximalpreis von Fr. 95 000 sowie ein Luftfahrzeug des Typs Piper-Seneca II zum Maximalpreis von Fr. 250 000 zu kaufen. VR (Verwaltungsrat): mindestens 1 Mitglied. Publikationsorgan: SHAB. Mitteilungen an die Aktionäre: brieflich. Mitglieder des VR: Max Peter, von Sargans, in Horgen, Präsident; Rolf Gsell, von Zürich, in Bremgarten AG, Delegierter, René Wahrenberger, von Zürich, in Horgen, und Peter Germann, von Lipperswil, in Widen bei Bremgarten AG, alle vier mit Kollektivunterschrift zu zweien.

20. November 1978.
PBA Private Beratungs AG, in Zürich 8 (SHAB Nr. 274 vom 22. 11. 1977, S. 3737). Statuten am 2. 11. 1978 geändert. Neue Umschreibung des Zwecks: Anlage- und Werbeberatung. Die Gesellschaft vermittelt Finanzinvestitionen, Versicherungsverträge und Kredite aller Art und kann Liegenschaften und andere Sachwerte erwerben, verwalten und veräussern. Ferner kann sie sich an Unternehmungen mit gleicher oder ähnlicher Zwecksetzung beteiligen, einschlägige Generalagenturen und Vertretungen übernehmen. Dietmar Guggenbichler ist aus dem VR (Verwaltungsrat) ausgeschieden; seine Unterschrift ist erloschen. Peter Deutsch, Präsident des VR, führt nicht mehr Kollektivunterschrift zu zweien, sondern neu Einzelunterschrift. Neues Mitglied des VR mit Einzelunterschrift ist Werner Stoll, von Osterfingen, in Zürich.

20. November 1978.
Pito AG, in Zürich 11, Handel mit Lebensmitteln usw. (SHAB Nr. 264 vom 10. 11. 1977, S. 3602). Die Vorschriften von Art. 748 OR sind nach Angabe der Beteiligten beobachtet worden. Die Löschung der Gesellschaft kann mangels Zustimmung der eidgenössischen Steuerverwaltung noch nicht erfolgen.

20. November 1978.
Softwaresysteme, Anwendungs- und Programmentwicklungs GmbH, in Zürich 1 (SHAB Nr. 116 vom 22. 5. 1978, S. 1598). Neue Adresse: Mühlebachstrasse 70, Zürich 8.

20. November 1978.
Wohnzubehör und Architekturelemente GmbH in Liq., in Zürich 7 (SHAB Nr. 207 vom 5. 9. 1977, S. 2882). Die Liquidation ist durchgeführt. Die Firma wird daher gelöscht.

20. November 1978.
Hess-Dübendorf, Inh. Peter Hässig, in Dübendorf, Spitalapparate und Krankenmobiliar (SHAB Nr. 130 vom 6. 6. 1973, S. 1630). Einzelprokura ist erteilt an Erich Rahm, von Hallau, in Dübendorf.

20. November 1978.
Automobilhandel André Besson, in Octwil an der Limmat (SHAB Nr. 188 vom 14. 8. 1978, S. 2546). Diese Firma ist infolge Geschäftsaufgabe erloschen.

20. November 1978.
Maler-Service H. H. Schwendimann, bisher in Zürich, temporäre Vermittlung von Malern (SHAB Nr. 171 vom 25. 7. 1977, S. 2433). Neuer Sitz: Dällikon. Adresse: Dänikerstrasse 8. Der Firmainhaber und die Einzelunterschriftsberechtigte Ottilie Schwendimann wohnen nun in Dällikon.

20. November 1978.
Autoelektro-Service, Helmut Barth, bisher in Bassersdorf, Autoelektro-Werkstätte (SHAB Nr. 96 vom 26. 4. 1973, S. 1159). Neuer Sitz: Wangen-Brüttisellen. Adresse: Eichstrasse 11, Brüttisellen. Der Firmainhaber und die Einzelunterschriftsberechtigte Brigitte Barth wohnen nun in Wangen-Brüttisellen.

20. November 1978.
Ariana Immobilien AG, in Zumikon (SHAB Nr. 52 vom 3. 3. 1976, S. 606). Mit Beschluss der Generalversammlung vom 12. 9. 1978 hat sich diese Gesellschaft aufgelöst. Die Liquidation ist durchgeführt. Die Firma ist erloschen.

20. November 1978.
Ersa Ersatzteil-Service AG, in Zürich 5, Automobil-Ersatzteile (SHAB Nr. 12 vom 16. 1. 1978, S. 135). Neu hat Kollektivprokura zu zweien: Otto Kalman, von und in Zürich.

20. November 1978.
Ketol AG, in Dielsdorf, chemische Produkte (SHAB Nr. 82 vom 10. 4. 1978, S. 1081). Neu hat Kollektivprokura zu zweien: Peter Zimmermann, von Thalwil, in Niederhasli.

20. November 1978.
Hochstrasser & Cie AG, Immobilien, in Wädenswil (SHAB Nr. 253 vom 28. 10. 1976, S. 3062). Jürg Hochstrasser ist nicht mehr Präsident des VR (Verwaltungsrates), bleibt jedoch Mitglied desselben und führt weiter Kollektivunterschrift zu zweien. Neues Mitglied und zugleich Präsident des VR mit Kollektivunterschrift zu zweien ist Dr. Jörg Rappold, von Rheinau und Zürich, in Küsnacht.

20. November 1978.
Waldmeier Garage AG, in Wädenswil, Autoreparaturwerkstatt (SHAB Nr. 239 vom 13. 10. 1975, S. 2739). Neu führt Kollektivunterschrift zu zweien: Albert Hans Waldmeier, von Wädenswil und Möhlin, in Wädenswil. Verwaltungsratspräsident Albert Waldmeier führt den weiteren Vornamen Josef.

20. November 1978.
Werbeagentur Franz Schnyder AG, in Zürich 1 (SHAB Nr. 279 vom 28. 11. 1974, S. 3182). Neu führt Einzelunterschrift Jacqueline Schnyder, von Schübelbach, in Kilchberg ZH. Neue Adresse: Steinhaldenstrasse 36, in Zürich 2.

20. November 1978.
Siber Hegner Textil AG, in Zürich 1, Handel mit Garnen und Textilien aller Art usw. (SHAB Nr. 144 vom 23. 6. 1978, S. 1982). Neuer Vizedirektor mit Kollektivunterschrift zu zweien: Herbert Frei; dessen Prokura ist erloschen.

20. November 1978.
Airport-Taxi H. Meier AG, in Kloten (SHAB Nr. 191 vom 17. 8. 1977, S. 2679). Heinz A. Meier ist aus dem Verwaltungsrat ausgeschieden; seine Unterschrift ist erloschen.

20. November 1978.
Agroba Aktiengesellschaft für Grossbauten und Einkaufszentren, in Zürich 1 (SHAB Nr. 201 vom 29. 8. 1978, S. 2694). Die Prokura von Alfred Beeler ist erloschen.

20. November 1978.
Ascot-Bau AG, in Zürich 11, Liegenschaftenhandel (SHAB Nr. 29 vom 3. 2. 1978, S. 342). Arthur W. Moergeli ist aus dem Verwaltungsrat ausgeschieden; seine Unterschrift ist erloschen.

20. November 1978.
Computer Program Products CPP Ltd, Zweigniederlassung in Zürich 6, Verkauf, Vermietung und Unterhalt von Computerprogrammen usw. (SHAB Nr. 191 vom 17. 8. 1977, S. 2679). Aktiengesellschaft mit Hauptsitz in Genf. Neue Adresse: Schaffhauserstrasse 359, in Zürich 11. Paul Zwicky, Mitglied des Verwaltungsrates und Direktor, den weiteren Vornamen Jakob führend, wohnt nun in Gossau ZH.

20. November 1978.
Amivest AG, in Zürich 8, Beteiligungen (SHAB Nr. 170 vom 24. 7. 1978, S. 2317). Mit Beschluss der Generalversammlung vom 15. 11. 1978 hat sich die Gesellschaft aufgelöst. Die Liquidation wird unter der Firma **Amivest AG in Liquidation** durchgeführt. Dr. Gertrud Forster, einziges Mitglied des VR (Verwaltungsrates), ist Liquidator. Sie führt Einzelunterschrift nicht mehr als VR sondern als Liquidator. Neue Adresse: Bellerivestrasse 10, Zürich 8, bei Dr. Gertrud Forster.

20. November 1978.
AC Leichtbau-Elemente AG, in Wetzikon (SHAB Nr. 229 vom 30. 9. 1976, S. 2774). Eugen Gstöhl ist aus dem VR (Verwaltungsrat) ausgeschieden; seine Unterschrift ist erloschen. Neues Mitglied des VR ohne Zeichnungsbefugnis: Wilhelm Schmider, deutscher Staatsangehöriger, in Zell a. H. (BRD).

20. November 1978.
B & I AG, in Zürich 11, Thurgauerstrasse 40, Aktiengesellschaft (Neueintragung). Statutendatum: 13. 11. 1978. Zweck: Handel mit Fahrzeugen aller Art, Vermietung von Motorhomes, Import und Export und Abwicklung von Handelsgeschäften aller Art. Grundkapital: Fr. 50 000, voll liberiert; 50 Inhaberaktien zu Fr. 1000. Publikationsorgan: SHAB. VR (Verwaltungsrat): 1 oder mehrere Mitglieder. Mitglieder des VR: Guido Isler, von Kaltenbach und Zürich, in Zürich, Präsident; Bruno Benz, von Neuenhof, in Zürich, beide mit Einzelunterschrift, und, mit Kollektivunterschrift zu zweien: Christine Moser, von Vaz/Obervaz, in Zürich,

20. November 1978.
Panimex GmbH, in Zürich 9, Im Sträler 28. Unter dieser Firma besteht aufgrund der Statuten vom 16. 11. 1978 eine Gesellschaft mit beschränkter Haftung. Zweck der Gesellschaft sind Import und Export von Waren aller Art, Beteiligungen an anderen Unternehmungen, Erwerb, Verwaltung und Veräusserung von Grundstücken. Das Stammkapital beträgt Fr. 20 000. Gesellschafter sind Traute Rüegg, von St. Gallenkappel, in Zürich 9, mit einer Stammeinlage von Fr. 19 000, und Luzius Rüegg, von St. Gallenkappel, in Zürich, mit einer Stammeinlage von Fr. 1000. Publikationsorgan ist das SHAB. Geschäftsführerin mit Einzelunterschrift ist die Gesellschafterin Traute Rüegg.

20. November 1978.
Düring AG, bisher in Zürich 10, Produktion und Vertrieb von chemischen, chemisch-technischen, pharmazeutischen und kosmetischen Produkten und Apparaten jeder Art usw. (SHAB Nr. 160 vom 12. 7. 1973, S. 1973). Statuten am 14. 11. 1978 geändert. Neuer Sitz: Dällikon. Adresse: Brunnenwiesenstrasse 12. Heinz Düring ist aus dem Verwaltungsrat ausgeschieden.

20. November 1978.
Fibrapol AG, in Wädenswil, Glasfaserverstärkte Polyesterharze usw. (SHAB Nr. 299 vom 22. 12. 1975, S. 3396). Die Firma wird infolge Verlegung des Sitzes nach Freienbach (SHAB Nr. 264 vom 10. 11. 1978, S. 3486) im Handelsregister des Kantons Zürich von Amtes wegen gelöscht.

20. November 1978.
Kündig & Böhlen, in Pfäffikon, Kollektivgesellschaft, Strassenunterhalt usw. (SHAB Nr. 198 vom 25. 8. 1977, S. 2766). Der Gesellschafter Richard Böhlen wohnt nun in Pfäffikon ZH.

20. November 1978.
Unit-Atay AG, Zürich, in Zürich 4, Import und Export (SHAB Nr. 215 vom 14. 9. 1978, S. 2854). Die Generalversammlung vom 23. 10. 1978 hat die Statuten geändert. Die Firma lautet neu: **Unit-Fina AG.**

20. November 1978.
Bührer Traktorenfabrik AG, in Hinwil (SHAB Nr. 22 vom 27. 1. 1978, S. 270). Die Generalversammlung vom 26. 10. 1978 hat die Statuten geändert. Die eintragungspflichtigen Tatsachen werden davon nicht berührt.

20. November 1978.
Candulor AG, in Zürich 10, Herstellung von und Handel mit künstlichen Zähnen usw. (SHAB Nr. 169 vom 23. 7. 1975, S. 2030). Charles Matthey aus dem VR (Verwaltungsrat) ausgeschieden, seine Unterschrift erloschen. Neues Mitglied des VR mit Kollektivunterschrift zu zweien: Prof. Dr. Albert Gerber, von Bern, in Zürich.

20. November 1978.
August Oettinger, in Zumikon, Möbelhandlung (SHAB Nr. 33 vom 11. 2. 1953, S. 334). Die Prokura von Rosa Oettinger geborene Moos ist erloschen. Neue Adresse: Dorfstrasse 71.

20. November 1978.
Polymiller Mode, Esther Giezendanner, in Zürich, Brunaustrasse 25, Einzelfirma (Neueintragung). Inhaberin: Esther Giezendanner, von Ebnat-Kappel, in Zürich 2. Verkauf von Damenkleidern und Accessoires.

20. November 1978.
Kienast Reprografie AG, in Zürich 2 (SHAB Nr. 261 vom 7. 11. 1978, S. 3441). Statuten am 17. 11. 1978 geändert. Durch Ausgabe von 300 Inhaberaktien zu Fr. 1000 ist das Grundkapital von Fr. 200 000 auf Fr. 500 000, zerlegt in 500 Inhaberaktien zu Fr. 1000, erhöht worden. Der Erhöhungsbetrag ist durch Verrechnung liberiert worden. Das Grundkapital ist voll liberiert.

20. November 1978.
Yvel AG, bisher in Zürich 2 (SHAB Nr. 150 vom 1. 7. 1975, S. 1812). Die Generalversammlung vom 17. November 1978 hat die Statuten geändert. Sitz der Gesellschaft ist Herrliberg. Adresse: Wängirain 48. Die Gesellschaft bezweckt den Handel mit Waren aller Art, insbesondere mit Damen-, Kinder- und Herrenbekleidung. Sie kann sich bei verwandten Unternehmen beteiligen, gleichartige oder verwandte Unternehmen erwerben oder errichten. Sie kann Liegenschaften erwerben, verwalten, überbauen, belasten und veräussern. Mitteilungen an Aktionäre erfolgen im SHAB oder brieflich oder telegrafisch oder fernschriftlich. Der Verwaltungsrat besteht aus 1 oder mehreren Mitgliedern.

20. November 1978.
H.-J. Dätwyler, bisher in Bassersdorf, Anfertigung und Verkauf von Unterlagsböden und Zementüberzügen (SHAB Nr. 298 vom 20. 12. 1977, S. 4043). Neuer Sitz: Niederglatt. Adresse: Geerenstrasse 18. Der Firmainhaber wohnt nun in Niederglatt.

Bern – Berne – Berna

Büro Bern

Berichtigung.
«Martin» Optik AG, in Bern (SHAB Nr. 267 vom 14. 11. 1978, S. 3522). Die Verwaltungsrätin Irma Bühler ist von Büron, in Thalwil.

17. November 1978.
Richard E. Leutenegger «Arel», in Bern, Atelier für Werbekunst usw. (SHAB Nr. 107 vom 10. 5. 1948, S. 1302). Die Firma wird infolge Geschäftsüberganges gelöscht.

20. November 1978.
Intersport (Schweiz) AG, in Ostermundigen, Gemeinde Bolligen, Einkauf, Lagerung, Verkauf und Vermittlung von Artikeln für Sport usw. (SHAB Nr. 77 vom 1. 4. 1977, S. 1058). Neues Mitglied des Verwaltungsrates ist Willy Riesenmey, der Direktor bleibt und weiterhin Kollektivunterschrift zu zweien führt.

20. November 1978.
Restaurant du Brésil AG, in Bern. Mit Statuten vom 26. September 1978 besteht unter dieser Firma eine Aktiengesellschaft. Sie bezweckt: Übernahme und Betrieb des Restaurants «Du Brésil», Bollwerk 15, Bern. Das voll einbezahlte Grundkapital beträgt Fr. 50 000, eingeteilt in 50 Namenaktien zu Fr. 1000. Die Gesellschaft beabsichtigt, Mobiliar und Einrichtungen, Kleininventar und Getränke zum Übernahmepreis von höchstens Fr. 100 000 zu erwerben. Die Einladungen an die Aktionäre erfolgen durch eingeschriebenen Brief. Publikationsorgan ist das SHAB. Der Verwaltungsrat besteht aus 1 oder mehreren Mitgliedern. Ihm gehört einzig an: Carmen Payat, von Vendlincourt, in Zollikofen; sie führt Einzelunterschrift. Geschäftsdomizil: Bollwerk 15.

20. November 1978.
Hansruedi Märki, in Bern. Inhaber der Firma ist Hansruedi Märki, von Mandach, in Liebefeld, Gemeinde Köniz. Handel mit Arzt-, Spital- und Laborbedarf. Freiburgstrasse 74b.

20. November 1978.
Berner Zeitung AG, in Bern. Mit Statuten vom 7. November 1978 besteht unter dieser Firma eine Aktiengesellschaft. Sie bezweckt: Verlagsgeschäft in allen seinen Formen insbesondere Herausgabe der «Berner Zeitung» als deutschsprachige Tageszeitung. Die Gesellschaft kann sich an andern Unternehmen beteiligen sowie Grundstücke erwerben, verwalten und veräussern. Das voll einbezahlte Grundkapital beträgt Fr. 500 000, eingeteilt in 300 Namenaktien zu Fr. 1000 und 400 Namenaktien zu Fr. 500. Die Einladungen und Mitteilungen an die Aktionäre erfolgen schriftlich. Publikationsorgan ist das SHAB. Der Verwaltungsrat besteht aus 10 Mitgliedern. Ihm gehören an: Charles von Graffenried, von und in Bern, Präsident; Hans Kellerhals, von Niederbipp, in Bremgarten bei Bern, Vizepräsident; Peter Dällenbach, von Linden, in Münsingen, Delegierter; Paul Gerber, von und in Langnau im Emmental, stellvertretender Delegierter; Peter Hausammann, von Romanshorn, in Rüfenacht, Gemeinde Worb, stellvertretender Delegierter; Herbert Fischer, von Rümikon und Münsingen, in Münsingen; Max Lauterburg, von Bern, in Langnau im Emmental; Dr. Jakob Stämpfli, von Bern, in Muri bei Bern; Michael Stettler, von Bern, in Muri bei Bern; Willi Fischer, von Dottikon, in Bern; sie führen Kollektivunterschrift zu zweien. Kollektivunterschrift zu zweien ist ferner erteilt an Hermann Battaglia, von Scheid, in Belligen. Kollektivprokura zu zweien ist erteilt an Hans-Rudolf Bodenmann, von Herisau, in Langnau im Emmental; Paul Ebneter, von Häggenschwil, in Münsingen; Otto Feuerlein, von Zürich, in Münsingen; Hans-Rudolf Zenger, von Hasliberg, in Münsingen, und Heinz Huber, von Oberkulm, in Muri bei Bern. Geschäftsdomizil: Dammweg 6, Nordring.

Büro Biel

20. November 1978.
G. Manta, Ingenieur, Dumaco AG Biel, in Biel (SHAB Nr. 204 vom 1. 9. 1978, S. 2730). Gemäss öffentlicher Urkunde über die Generalversammlung vom 14. November 1978 wurde die Firma geändert in **Mecatronic A.G.** Neuer Zweck ist der Vertrieb von elektronischen und elektrotechnischen Produkten als Generalvertretung ausländischer Firmen. Entwicklung, Herstellung und Vertrieb elektronischer Geräte auf Grundlage eigener oder fremder System-Studien sowie Projektierung elektronischer Anlagen und Systeme. Projektierung und Entwicklung von Automationssystemen. Herstellung und Vertrieb derselben. Die Gesellschaft kann Liegenschaften kaufen und verkaufen. Der Verwaltungsrat besteht nunmehr aus 1 oder mehreren Mitgliedern. Die Statuten wurden entsprechend revidiert. Die übrigen Änderungen berühren keine publikationspflichtigen Tatsachen. Der Verwaltungsrat besteht aus: Peter Manta, Präsident (bisher); Arnold Schneider, von und in Brügg, Vizepräsident (neu), und Elisabeth Straumann-Manta, Sekretärin (bisher Mitglied); sie zeichnen kollektiv je zu zweien. Die Unterschrift von Arnold Schneider als Geschäftsführer, obgenannt, ist demnach erloschen.

20. November 1978.
Schweizerischer Bankverein, Zweigniederlassung in Biel (SHAB Nr. 195 vom 22. 8. 1978, S. 2630), Aktiengesellschaft mit Hauptsitz in Basel. Prof. Dr. Max Staehelin, bisher Verwaltungsratspräsident, zeichnet nun als Verwaltungsratsmitglied zu zweien. Verwaltungsratspräsident mit Unterschrift zu zweien neu: Hans Strasser, dessen Unterschrift als Zeichnungsberechtigter erloschen ist. Neu führt Kollektivunterschrift zu zweien: Rupert Blattmann, von Oberägeri, in Zug.

Büro Fraubrunnen

10. November 1978.
Zimmermann & Imhof AG, Zweigniederlassung Schönbühl-Urtenen, Zweigniederlassung in Urtenen. Unter dieser Firma hat die Aktiengesellschaft «Zimmermann & Imhof AG», mit Sitz in Zollikofen, welche den Betrieb einer Unternehmung für Strassen- und Tiefbau, Handel mit Baumaterialien und Erwerbung und Veräusserung von Liegenschaften bezweckt, und am 9. Juli 1957 im Handelsregister von Bern eingetragen wurde (letzte Publikation im SHAB Nr. 60 vom 13. 3. 1978, S. 767), durch Beschluss des Verwaltungsrates vom 24. 10. 1978 in Schönbühl-Urtenen eine Zweigniederlassung errichtet. Diese Zweigniederlassung wird durch Alfred Zimmermann, von Wattenwil, in Zollikofen, Präsident, und Fritz Imhof, von Fahrni bei Steffisburg, in Köniz, Vizepräsident, je mit Einzelunterschrift, sowie Henry Walker, von Bettlach SO, in Kirchlindach, und Walter Aeberli, von Erlenbach ZH, in Schönbühl, Gemeinde Urtenen, Prokuristen, beide mit Kollektivunterschrift zu zweien, vertreten. Geschäftslokal: Solothurnstrasse 33.

13. November 1978.
Käsereigenossenschaft Mülchi, in Mülchi (SHAB Nr. 210 vom 9. 9. 1975, S. 2464). Der Sekretär Hans Kunz ist aus der Verwaltung ausgeschieden; seine Unterschrift ist erloschen. Neu in die Verwaltung und zugleich zum Sekretär wurde Werner Salzmann, von Eggiwil, in Mülchi, gewählt; er zeichnet kollektiv zu zweien.

20. November 1978.
Bernhard Wolf, in Bätterkinden, Autohandel (SHAB Nr. 89 vom 17. 4. 1972, S. 960). Die Firma wird infolge Geschäftsaufgabe gelöscht.

Büro Interlaken

20. November 1978.
Henry's Shop, Heinz Zurbrügg, in Unterseen, Verkauf von Damen- und Kindermodeartikeln (SHAB Nr. 99 vom 29. 4. 1976, S. 1172). Die Firma wird infolge Geschäftsüberganges gelöscht.

20. November 1978.
Ernst Flück, in Brienz, Autogarage, Transporte und konzessionierter Autobetrieb (SHAB Nr. 99 vom 29. 4. 1968, S. 909). Die Firma wird geändert in **Flück-Reisen.** Neue Geschäftsnatur: Reisen und Personen- und Gütertransporte, Reisebüro, Autoverkehr Brienz–Axalp, Garage. Oberdorf, 3855 Brienz.

Bureau de La Neuveville

30 octobre 1978.
Erismann-Schinz SA, fabrique du Grenier, à La Neuveville (FOSC du 27. 3. 1975, n° 72, p. 826). L'administrateur-délégué, Henri Wegmann, a démissionné; sa signature est éteinte. René Erismann, de Bâle, à La Neuveville, et Luigi Floreano, ressortissant italien, à La Neuveville, ont été nommés fondés de pouvoirs. La société sera dorénavant engagée par la signature collective à deux du président et des deux fondés de pouvoirs.

Bureau de Porrentruy

16 novembre 1978.
Les Fils de Fernand Frank successeur Maurice Frank, à Porrentruy, commerce de tissus en tous genres et confections (FOSC du 22. 8. 1963, n° 195, p. 2430). La raison est radiée par suite de cessation de commerce.

Büro Schlosswil (Bezirk Konolfingen)

20. November 1978.
Aral Münsingen AG, in Münsingen, Errichtung und den Betrieb von Autobahntankstellen, insbesondere Betrieb der Autobahntankstelle Münsingen-Ost usw. (SHAB Nr. 245 vom 19. 10. 1977, S. 3346). Das Verwaltungsratmitglied Peter Hangartner, von Lanzenneunforn, in Basel, ist nun auch Bürger von Basel.

Büro Thun

17. November 1978.
Steyr-Daimler-Puch (Schweiz) AG [Steyr-Daimler-Puch (Suisse) SA] [Steyr-Daimler-Puch (Svizzera) SA], in Steffisburg, Vertrieb von Waren aller Art für den schweizerischen Markt, insbesondere sämtliche Erzeugnisse der Steyr-Daimler-Puch AG usw. (SHAB Nr. 181 vom 5. 8. 1977, S. 2570). Hans Frei ist aus dem Verwaltungsrat ausgeschieden; seine Unterschrift ist erloschen. Neu in den Verwaltungsrat wurde Winfried Henckel von Donnersmarck, von Baden AG, in Zürich, gewählt. Er zeichnet kollektiv zu zweien. Die Prokura von Ruth Eichenberger ist erloschen.

17. November 1978.
Baukeram AG, in Thun, Handel und Import von Keramikplatten und Baumaterialien aller Art sowie Ausführung von Bauarbeiten (SHAB Nr. 47 vom 26. 2. 1975, S. 521). Neues Geschäftsdomizil: C.F.L. Lohnerstrasse 26, 3645 Gwatt/Thun.

Luzern – Lucerne – Lucerna

20. November 1978.
Zetakron Beteiligungs-AG, in Luzern, Furrengasse 2, bei Treuhandgesellschaft Luzern AG (Neueintragung). Aktiengesellschaft laut Statuten vom 9. 11. 1978. Zweck: Erwerb, Verwaltung und Verwertung von Beteiligungen an industriellen, kommerziellen und finanziellen Unternehmungen. Durchführung von Finanz- und Handelsgeschäften, Verwaltung von Vermögenswerten, sowie Erwerb, Verwaltung und Verwertung von Patenten, Lizenzen und Immobilien. Grundkapital: Fr. 350 000, eingeteilt in 350 Inhaberaktien zu Fr. 1000, voll einbezahlt. Publikationsorgan: SHAB. Einladungen können durch eingeschriebenen Brief erfolgen, sofern die Aktionäre und ihre Adressen bekannt sind. Verwaltungsrat: 1 bis 5 Mitglieder. Einziger Verwaltungsrat mit Einzelunterschrift: Dr. Willy Futterknecht, von Ermatingen, in Meggen.

20. November 1978.
H. Balmer, elektromed. Apparate, in Luzern, Hirschmattstrasse 50 (Neueintragung). Einzelfirma. Inhaber: Hans Balmer, von Abtwil, in Luzern. Handel mit elektromedizinischen Apparaten und entsprechender Service.

20. November 1978.
Beyeler Home Versand, in Adligenswil, Teppiche, Kupferartikel (SHAB Nr. 245 vom 19. 10. 1978, S. 3223). Neuer Zweck: Vertrieb von Teppichen und Kupferartikeln, sowie verschiedene Vertretungen.

Nidwalden – Nidwald – Untervaldo Sottoselva

20. November 1978.
Liegenschaften AG Gloria, in Stans, Kauf und Verkauf, Bau und Umbau sowie Verwaltung von Liegenschaften usw. (SHAB Nr. 261 vom 7. 11. 1973, S. 2983). Laut öffentlicher Urkunde über die ausserordentliche Generalversammlung vom 17. November 1978 hat die Gesellschaft ihre Auflösung beschlossen. Die Liquidation wird unter der Firma **Liegenschaften AG Gloria in Liquidation** durchgeführt. Liquidatoren sind die bisherigen Verwaltungsratsmitglieder Rudolf Gloor, von Birrwil, in Hergiswil NW; Verena Gloor, von Birrwil, in Zürich, und Lilli Schnetzler-Gloor, von Zürich und Gächlingen, nun in Stansstad; sie zeichnen wie bisher kollektiv zu zweien.

Glarus – Glaris – Glarona

20. November 1978.
«Tell!» Musical AG, in Glarus, öffentliche Aufführung des Musicals «Tell!» in der Schweiz, durch Konkurs aufgelöste Aktiengesellschaft (SHAB Nr. 287 vom 7. 12. 1977, S. 3914). Die Firma wird nach beendigtem Konkursverfahren von Amtes wegen gelöscht.

20. November 1978.
Beufiag A.-G. in Liquidation, in Glarus, Beratung in Fragen von Wirtschaft, Börse und Aussenhandel (SHAB Nr. 227 vom 28. 9. 1977, S. 3134). Nachdem die Löschungsbewilligungen der eidgenössischen Steuerverwaltung, in Bern, und der kantonalen Wehrsteuerverwaltung, in Glarus, nun vorliegen, wird die Firma gelöscht.

20. November 1978.
Plastus S.A., in Glarus, Patente, Erfindungen (SHAB Nr. 56 vom 8. 3. 1978, S. 720). Nachdem die Löschungsbewilligungen der eidgenössischen Steuerverwaltung, in Bern, und der kantonalen Wehrsteuerverwaltung, in Glarus, nun vorliegen, wird die Firma gelöscht.

20. November 1978.
Meili & Wiesmann, Genossenschaft für Elektro-Unternehmungen, in Glarus (SHAB Nr. 49 vom 28. 2. 1977, S. 659). Nachdem die Löschungsbewilligung der eidgenössischen Steuerverwaltung, in Bern, nun vorliegt, wird die Firma gelöscht.

20. November 1978.
Onalim A.G. in Liquidation, in Glarus (SHAB Nr. 61 vom 14. 3. 1977, S. 835). Nachdem die Löschungsbewilligung der kantonalen Steuerverwaltung in Glarus, nun vorliegt, wird die Firma gelöscht.

Zug – Zoug – Zugo

20. November 1978.
Unitransport A.G., in Zug, Transport von Personen und Waren usw. (SHAB Nr. 258 vom 3. 11. 1977, S. 3519). Gemäss öffentlicher Urkunde über die ausserordentliche Generalversammlung vom 8. November 1978 wurden die Statuten teilweise revidiert. Die Firma lautet nun: **Unitransport und Handel AG.** Der Zweck wurde wie folgt geändert: Transport von Personen und Waren aus der ganzen Welt, zu Lande, zur See und in der Luft, ferner die Ausführung internationaler Handelsgeschäfte in Import, Export und Transit. Die Gesellschaft kann sich an anderen Unternehmen beteiligen, insbesondere solchen des Transportgewerbes und des Fernhandels. Sie kann Vertretungen im Bereiche des internationalen Handels übernehmen und Transportgeschäfte vermitteln, sowie alle Finanzgeschäfte tätigen, die dem Gesellschaftszweck dienen können. Einzelprokura wurde erteilt an Jacques Kehl, von Rebstein SG, in Affoltern am Albis. Neues Domizil: Aegeristrasse 66 (eigene Büros).

20. November 1978.
Polyur AG, in Baar, Handel mit Waren verschiedener Art usw. (SHAB Nr. 46 vom 24. 2. 1978, S. 587). Eugen Bütler ist aus dem Verwaltungsrat ausgeschieden; seine Unterschrift ist erloschen.

20. November 1978.
Metmark AG, in Zug. Gemäss öffentlicher Urkunde und Statuten vom 20. November 1978 besteht unter dieser Firma eine Aktiengesellschaft. Zweck: Verkaufsplanung und Handel für eigene oder fremde Rechnung, in Rohmaterialien und Erzen. Die Gesellschaft kann sich an andern Firmen, insbesondere der gleichen oder ähnlichen Branche beteiligen. Das voll einbezahlte Aktienkapital beträgt Fr. 50 000, eingeteilt in 50 Inhaberaktien zu Fr. 1000. Mitteilungen und Einladungen an die Aktionäre erfolgen durch Veröffentlichung im Publikationsorgan der Gesellschaft, dem SHAB, oder, sofern deren Namen und Adressen bekannt sind, durch eingeschriebenen Brief. Der Verwaltungsrat besteht aus 1 oder mehreren Mitgliedern. Einziges Mitglied mit Einzelunterschrift ist Dr. Max Ehrbar, von Zollikon, Zürich und Urnäsch, in Zollikerberg. Domizil: Baarerstrasse 10, c/o Dr. Andreas Renggli, 6300 Zug.

20. November 1978.
Massey-Ferguson International A.G., in Zug, Beteiligung an in- und ausländischen Unternehmungen usw. (SHAB Nr. 93 vom 22. 4. 1977, S. 1283). Gemäss öffentlicher Urkunde über die ausserordentliche Generalversammlung vom 11. Oktober 1978 wurden die Statuten generell revidiert. Der Verwaltungsrat besteht nun aus mindestens 2 Mitgliedern. Die übrigen Statutenänderungen sind nicht publikationspflichtig.

20. November 1978.
Bossard Beschläge AG, in Zug, Handel mit Beschlägen aller Art usw. (SHAB Nr. 94 vom 24. 4. 1978, S. 1269). Gemäss öffentlichen Urkunden über die ausserordentlichen Generalversammlungen vom 12. September 1978 und 15. November 1978 wurden die Statuten teilweise revidiert. Die Firma lautet nun: **Bossard Handwerk AG.** Der Zweck wurde wie folgt geändert: Leistung von handwerklichen Arbeiten aller Art sowie Handel mit Werkzeugen, Werkteilen und verwandten Artikeln für handwerkliche Tätigkeiten aller Art. Die Gesellschaft kann gleichartige oder verwandte Unternehmungen erwerben oder errichten und auch Liegenschaften erwerben und veräussern.

20. November 1978.
Sarino GmbH, in Zug. Gemäss öffentlicher Urkunde und Statuten vom 15. November 1978 besteht unter dieser Firma eine Gesellschaft mit beschränkter Haftung. Zweck: Durchführung von Handels- und Vermittlungsgeschäften aller Art sowie Erwerb, Verwaltung und Veräusserung von Vermögenswerten jeglicher Art. Die Gesellschaft kann Vermögen verwalten, Immobilien kaufen, verwalten und verkaufen usw. Das Stammkapital beträgt Fr. 20 000. Gesellschafter sind Gregor Kupper, von Sempach, in Steinhausen, mit einer Stammeinlage von Fr. 19 000 und Marcel Suter, von Kölliken, in Baar, mit einer Stammeinlage von Fr. 1000. Publikationsorgan der Gesellschaft ist das SHAB. Mitteilungen an die Gesellschafter erfolgen durch eingeschriebenen Brief. Geschäftsführer mit Einzelunterschrift ist Gregor Kupper, Gesellschafter. Domizil: Baarerstrasse 98, c/o Treuver Treuhand- und Verwaltungs AG Zug, 6300 Zug 2.

20. November 1978.
Odino Trading GmbH, in Zug. Gemäss öffentlicher Urkunde und Statuten vom 15. November 1978 besteht unter dieser Firma eine Gesellschaft mit beschränkter Haftung. Zweck: Handel mit Waren aller Art sowie Durchführung von Finanz- und Rechtsgeschäften jeder Art. Die Gesellschaft kann gleichartige oder verwandte Unternehmen erwerben oder errichten. Das Stammkapital beträgt Fr. 20 000. Gesellschafter sind: «Hamusa AG», in Zug, mit einer Stammeinlage von Fr. 19 000, und Peter Biberstein, österreichischer Staatsangehöriger, in Gattikon, mit einer Stammeinlage von Fr. 1000. Publikationsorgan der Gesellschaft ist das SHAB. Mitteilungen an die Gesellschafter erfolgen durch eingeschriebenen Brief. Geschäftsführer mit Einzelunterschrift ist Peter Biberstein, Gesellschafter. Domizil: Baarerstrasse 8, c/o Gestinor Services AG, 6300 Zug.

20. November 1978.
Rowatech AG für Rohrleitungs- und Wärmetechnik, in Zug. Gemäss öffentlicher Urkunde und Statuten vom 2. November 1978 besteht unter dieser Firma eine Aktiengesellschaft. Zweck: Aufbau und Betrieb eines Instituts für angewandte Energie und Umweltschutz. Die Gesellschaft übernimmt die Planung und Projektleitung der einschlägigen Ausführungsarbeiten auf dem Gebiete der Rohrleitungs- und Wärmetechnik sowie den Aufbau von Normen für die elektronische Datenverarbeitung. Sie kann sich auch bei anderen Unternehmungen beteiligen und gleichartige oder verwandte Unternehmungen erwerben oder errichten. Das voll einbezahlte Aktienkapital beträgt Fr. 50 000, eingeteilt in 50 Inhaberaktien zu Fr. 1000. Mitteilungen und Einladungen an die Aktionäre erfolgen durch Veröffentlichung im Publikationsorgan der Gesellschaft, dem SHAB, oder, sofern deren Namen und Adressen bekannt sind, durch eingeschriebenen Brief. Der Verwaltungsrat besteht aus 1 oder mehreren Mitgliedern. Einziges Mitglied mit Einzelunterschrift ist Oskar W. Zurflüh, von Zürich und Trub, in Zürich. Domizil: Grosshaus am Kolinplatz, c/o Dr. Alfons Wissmann, 6300 Zug.

20. November 1978.
Hirschmann Industrial Holding Ltd., in Zug, In erster Linie Beteiligung an Unternehmungen der Industrie usw. (SHAB Nr. 242 vom 16. 10. 1975, S. 2776). Neu in den Verwaltungsrat wurde gewählt: Carl Hirschmann jr., von Stäfa, in Zollikon; er führt Kollektivunterschrift zu zweien. Carl W. Hirschmann, bisher einziges Mitglied, ist nun Präsident des Verwaltungsrates, weiterhin mit Einzelunterschrift.

20. November 1978.
Diaber Holding AG, in Zug, Erwerb und Verwaltung von Beteiligungen usw. (SHAB Nr. 137 vom 15. 6. 1978, S. 1888). Diese Firma wird infolge Verlegung des Sitzes nach Zürich (SHAB Nr. 268 vom 15. 11. 1978, S. 3536) im Handelsregister des Kantons Zug von Amtes wegen gelöscht.

20. November 1978.
Asa Verwaltungs AG, in Zug, Tätigung von Immobiliengeschäften usw. (SHAB Nr. 269 vom 16. 11. 1978, S. 3546). Max S. Kellenberger, einziges Mitglied des Verwaltungsrates, wohnt nun in Wädenswil.

20. November 1978.
Roweco AG, in Zug. Gemäss öffentlicher Urkunde und Statuten vom 17. November 1978 besteht unter dieser Firma eine Aktiengesellschaft. Zweck: Handel mit Waren aller Art. Die Gesellschaft kann Immobilien erwerben sowie andere Unternehmungen betriebswirtschaftlich beraten. Sie kann sich an Unternehmen gleicher oder ähnlicher Art beteiligen usw. Das Aktienkapital beträgt Fr. 50 000, eingeteilt in 50 Namenaktien zu Fr. 1000; darauf sind Fr. 20 000 einbezahlt. Publikationsorgan der Gesellschaft ist das SHAB. Mitteilungen und Einladungen an die Aktionäre erfolgen durch eingeschriebenen Brief an die im Aktienbuch eingetragenen Adressen. Der Verwaltungsrat besteht aus 1 oder mehreren Mitgliedern. Einziges Mitglied mit Einzelunterschrift ist Robert Wernli, von Thalheim, in Herrliberg. Domizil: Gubelstrasse 19, c/o Euklid AG, 6300 Zug.

Freiburg – Fribourg – Friburgo

Bureau de Bulle (district de la Gruyère)

20 novembre 1978.
Bernard Piccand, à Vuippens. Le chef de la maison est Bernard Piccand, de Farvagny, à Vuippens. Exploitation du café-restaurant de la Maison de Ville.

20 novembre 1978.
Paul Sottas, à Gumefens, entreprise de maçonnerie (FOSC du 12. 9. 1969, nº 213, p. 2106). La raison est radiée par suite de cessation de commerce.

Bureau d'Estavayer-le-Lac

20 novembre 1978.
Garage de Carignan, Léonce Tétard, à Vallon. Le chef de la maison est Léonce Tétard, de et à Vallon. Exploitation d'un garage, réparation et vente de voitures. L'exploitation du garage commencera le 1er avril 1979.

Bureau de Fribourg

20 novembre 1978.
Textured Coatings S.A., précédemment à Flamatt (FOSC du 27. 7. 1978, nº 173, p. 2364). Nouveau siège: Fribourg, Grand-Rue 8 (dans ses propres locaux). Nouvelle raison sociale: **Hiag Horn Investment A.G.** Nouveau but: prendre des participations dans toutes sociétés ou entreprises; les financer; fournir conseils et assistance; acheter, vendre, importer et exporter des marchandises et des produits de tout genre; acquérir, développer, exploiter et céder tous brevets, licences, procédés, inventions et droits. Statuts originaires du 18. 4. 1973, modifiés les 28. 9. 1976 et 15 novembre 1978. Capital: fr. 200 000, entièrement libéré, divisé en 200 actions au porteur de fr. 1000. Publications: FOSC. Administration d'un ou de plusieurs membres. Les administrateurs D' Franz Hayoz, Fredric Horn, et Waldemar von Siebenthal ont démissionné; leurs pouvoirs sont éteints. Werner Metz, de Guin, à Belfaux, a été nommé administrateur unique avec signature individuelle.

20 novembre 1978.
LPG Systems S. à r.l. (LPG Systems G.m.b.H.) (LPG Systems Comp. with ltd. liability), à Fribourg, 3, rue de l'Hôpital (chez Fiduciaire Générale S.A.). Date des statuts: 16 octobre 1978. But: la fabrication, l'achat et la vente de produits de toutes sortes, en particulier dans le domaine de l'équipement en gaz et des produits dérivés, et la founiture de conseils et de services, spécialement dans le domaine de l'équipement en gaz. La société peut en outre acquérir ou aliéner des immeubles. Capital: fr. 20 000. Associés: l'Etablissement Technical Resources Anstalt, à Vaduz, pour une part de fr. 2000, et Hilary Swartz, britannique, à Naz-Dessous (F), pour une part de fr. 18 000. Publications: FOSC. Jacques Bardy, de Fribourg, à Villars-sur-Glâne, est gérant avec signature individuelle.

20 novembre 1978.
Sogimac S.A., à Fribourg, opérations financières ou immobilières, etc. (FOSC du 15. 4. 1969, nº 86, p. 823). L'administrateur Raoul Oberson a démissionné; sa signature est radiée. Alfred Berthet, de Pampigny, à Prangins, a été nommé administrateur unique avec signature individuelle.

20 novembre 1978.
Progan S.A., à Fribourg, participations, etc. (FOSC du 11. 2. 1970, nº 34, p. 316). Suivant procès-verbal authentique de son assemblée générale du 10 novembre 1978, la société a décidé sa dissolution. Elle ne subsiste plus que pour sa liquidation qui sera opérée sous la raison sociale: **Progan S.A. en liquidation**, par Gilbert Dubois, administrateur (inscrit), nommé liquidateur avec signature individuelle. Adresse de la société en liquidation: 40, rue du Marché, c/o Société Fiduciaire Suisse, à Genève.

20 novembre 1978.
Marie-Claire Crottet-Cotting, à Fribourg. La titulaire est Marie Claire Crottet, née Cotting, épouse dûment autorisée de Michel, de Tentlingen, à Fribourg. Exploitation du café-restaurant de l'Epée, Planche-Supérieure 39.

20 novembre 1978.
Gérard Maridor, à Fribourg, fournitures pour automobiles, en faillite (FOSC du 2. 12. 1976, nº 283, p. 3457). La procédure de faillite étant clôturée, la raison est radiée d'office.

20 novembre 1978.
Francis Lachat, à Fribourg. Le titulaire est Francis Lachat, d'Elay, à Fribourg. Produits de beauté. Formation d'esthéticiennes. Place de la Gare 38.

Büro Murten (Bezirk See)

20. November 1978.
Fribosa AG (Fribosa SA), in Murten. Fabrikation und Verkauf von Normteilen, Werkzeugen, Maschinen und Zubehör für die Stanzereitechnik (SHAB Nr. 133 vom 16. 6. 1977, S. 1912). Gemäss öffentlicher Urkunde vom 17. Dezember 1978 wurde das Aktienkapital durch Ausgabe von 1200 neuen Namenaktien von je Fr. 250 von Fr. 600 000 auf Fr. 900 000 erhöht. Die neuen Namenaktien sind durch Bareinzahlungen von Fr. 250 750 und durch Verrechnung mit Forderungen an die Gesellschaft von Fr. 49 250 voll liberiert. Das Aktienkapital beträgt nun Fr. 900 000, eingeteilt in 3600 voll liberierte Namenaktien von je Fr. 250, wovon Fr. 49 250 durch Verrechnung. Die Statuten wurden entsprechend geändert.

Büro Tafers (Bezirk Sense)

20. November 1978.
Ummels AG, bisher in Kirchberg, Aktiengesellschaft (SHAB Nr. 224 vom 25. 9. 1978, S. 2955). Gemäss öffentlicher Urkunde über die Generalversammlung vom 10. November 1978 wurde der Sitz nach Düdingen verlegt. Die Statuten wurden entsprechend revidiert. Die Gesellschaft bezweckt den Handel und Produktion von Elektro- und elektrotechnischen Geräten. Die ursprünglichen Statuten datieren vom 8. 9. 1978 und wurden am 10. 11. 1978 revidiert. Das Aktienkapital beträgt Fr. 50 000, eingeteilt in 100 Namenaktien zu Fr. 500, wovon Fr. 20 000 einbezahlt sind. Die Einberufung der Generalversammlung erfolgt durch eingeschriebenen Brief an jeden im Aktienbuch eingetragenen Aktionär. Publikationsorgan ist das SHAB. Der Verwaltungsrat besteht aus 1 bis 3 Mitgliedern. Einziger Verwaltungsrat ist Urs Bracher, von Wynigen, in Koppigen. Er führt Einzelunterschrift. Domizil: Haltaweg 1, Düdingen.

Solothurn – Soleure – Soletta

Büro Balsthal

17. November 1978.
Florissima Kälin & Co., in Härkingen, Vermittlung von Partneradressen, Kollektivgesellschaft (SHAB Nr. 262 vom 8. 11. 1978, S. 3459). Thomas Grütter ist aus der Gesellschaft ausgetreten. Werner Kälin-Grütter, von Schwyz, in Härkingen, ist in die Gesellschaft eingetreten; er zeichnet kollektiv zu zweien.

Büro Olten-Gösgen in Olten

20. November 1978.
Altola AG, in Olten, Handel mit Mineralölprodukten usw. (SHAB Nr. 161 vom 13. 7. 1977, S. 2308). An der Generalversammlung vom 16. November 1978 wurde das Aktienkapital von Fr. 50 000 auf Fr. 400 000 erhöht durch Ausgabe von 700 Namenaktien zu Fr. 500, wobei Fr. 87 500 durch Verrechnung mit einer Forderung an die Gesellschaft liberiert wurden. Die Statuten wurden entsprechend revidiert. Das voll liberierte Aktienkapital beträgt nun Fr. 400 000, eingeteilt in 800 Namenaktien zu Fr. 500.

20. November 1978.
Kiso, Th. Köppli, in Wisen, Elektro-Weidezäune «Kiso» (SHAB Nr. 215 vom 15. 9. 1975, S. 2513). Die Firma wird infolge Todes des Inhabers gelöscht.

20. November 1978.
Georg Wyser, in Niedergösgen. Inhaber: Georg Wyser; Einzelunterschrift ist erteilt an Dora Wyser-Saner, beide von und in Niedergösgen. Ausführung von Transporten (Sachen) sowie Kanal-, Strassen- und Klärgrubenreinigungen. Schmiedenstrasse 32.

20. November 1978.
CBO Verwaltungs AG Olten, in Olten, Immobilien (SHAB Nr. 2 vom 4. 1. 1974, S. 14). An der Generalversammlung vom 23. Oktober 1978 hat die Gesellschaft aufgrund des Vertrages vom gleichen Datum die Fusion mit der «CBO Bau AG Olten», in Olten, beschlossen. Danach übernimmt die «CBO Bau AG Olten» sämtliche Aktiven und Passiven der «CBO Verwaltungs AG Olten» nach Massgabe von Art. 748 OR und aufgrund der Bilanz per 30. September 1978. Die «CBO Verwaltungs AG Olten» ist infolgedessen aufgelöst. Die Gläubiger sind befriedigt bzw. sichergestellt. Die Firma kann mangels Zustimmungen der Steuerverwaltungen noch nicht gelöscht werden.

20. November 1978.
CBO Bau AG Olten, in Olten, An- und Verkauf von Liegenschaften usw. (SHAB Nr. 90 vom 19. 4. 1978, S. 1209). An der Generalversammlung vom 23. Oktober 1978 hat die Gesellschaft den Fusionsvertrag vom gleichen Datum mit der «CBO Verwaltungs AG Olten», in Olten, genehmigt und die Statuten revidiert. Danach übernimmt die «CBO Bau AG Olten» sämtliche Aktiven und Passiven der «CBO Verwaltungs AG Olten» gemäss Art. 748 OR und aufgrund der Bilanz per 30. September 1978, nämlich Aktiven von Fr. 53 500 und Passiven von Fr. 3500. Als Gegenwert für den Aktivenüberschuss von Fr. 50 000 erhalten die Aktionäre der «CBO Verwaltungs AG Olten» 50 voll liberierte Namenaktien zu Fr. 1000 der «CBO Bau AG Olten», deren Aktienkapital von Fr. 100 000 auf Fr. 150 000 erhöht wurde, durch Ausgabe der hievor erwähnten 50 Namenaktien zu Fr. 1000. Das voll liberierte Aktienkapital beträgt nun Fr. 150 000, eingeteilt in 150 Namenaktien zu Fr. 1000.

Basel-Stadt – Bâle-Ville – Basilea-Città

17. November 1978.
Eduard Stöcklin, in Basel, Claragraben 84, Einzelfirma (Neueintragung). Inhaber: Eduard Stöcklin, von Aesch BL, in Therwil. Restaurant.

17. November 1978.
W. Weibel, in Basel, Hotel (SHAB Nr. 26 vom 1. 2. 1973, S. 316). Firma infolge Geschäftsaufgabe erloschen.

17. November 1978.
Rhemet AG, in Basel, chemische Produkte usw. (SHAB Nr. 21 vom 26. 1. 1972, S. 225). Statutenänderung: 15. 11. 1978. Zweck nun: Betrieb von Restaurants und Cafés. Die Gesellschaft kann Liegenschaften erwerben, verwalten, vermitteln und verkaufen und sich an anderen Unternehmen beteiligen. Erhöhung des Grundkapitals von Fr. 51 000 durch Ausgabe von 249 Namenaktien zu Fr. 1000 auf Fr. 300 000, nun voll liberiert, 300 Namenaktien zu Fr. 1000. Beabsichtigte Übernahme: Stockwerkeigentumsparzelle 365–16 in Sektion I des Grundbuchs Basel, Schönbeinstrasse 23 sowie Einrichtungsgegenstände und Inventar des Cafés «Bernoullianum» zum Preise von insgesamt höchstens Fr. 750 000. Verwaltungsratspräsident mit Einzelunterschrift neu: Ulrich Schläpfer, von Speicher, in Basel.

17. November 1978.
Talas GmbH, in Basel, Liegenschaften usw. (SHAB Nr. 196 vom 23. 8. 1978, S. 2646). Nachdem nun auch die eidgenössische Steuerverwaltung der Löschung zugestimmt hat, wird die Firma gelöscht.

17. November 1978.
Lombardo & Pipolo Lederimport, in Basel, Kollektivgesellschaft (SHAB Nr. 224 vom 25. 9. 1978, S. 2956). Aus Gesellschaft ausgeschieden: Angelo Lombardo. Gesellschafterin neu: Susanne Lombardo, von Meilen, in Basel.

17. November 1978.
Sie & Er GmbH, in Basel, kosmetische Artikel usw. (SHAB Nr. 162 vom 14.7. 1977, S. 2320). Firma infolge Sitzverlegung der Gesellschaft nach Freienbach SZ (SHAB Nr. 262 vom 8. 11. 1978, S. 3458) im Handelsregister Basel-Stadt von Amtes wegen gelöscht.

17. November 1978.
AG zur Förderung des sozialen Wohnungsbaus, in Basel (SHAB Nr. 298 vom 20. 12. 1976, S. 3637). Verwaltungsratsmitglieder ohne Unterschrift neu: Dr. Fritz Schütz, von Basel und Marbach LU, in Therwil, und Hans-Jörg Mathys, von Endingen und Basel, in Basel.

17. November 1978.
Thomas Müller Baugeschäft AG, in Basel (SHAB Nr. 280 vom 29. 11. 1978, S. 3691). Prokura zu zweien neu: Roland Lüscher, von Basel, in Pratteln.

17. November 1978.
Société Internationale Pirelli SA, in Basel, Beteiligungen usw. (SHAB Nr. 264 vom 10. 11. 1978, S. 3487). Domizil nun: St. Jakobs-Strasse 54.

17. November 1978.
Gamma Chemikalien AG, in Basel (SHAB Nr. 80 vom 5. 4. 1976, S. 934). Aus Verwaltungsrat ausgeschieden: Robert K. Pfister; Unterschrift erloschen. Verwaltungsratsmitglied mit Einzelunterschrift neu: Werner Häring, dessen Prokura erloschen ist. Dr. Ludwig Gutstein, Verwaltungsratspräsident, und Dr. Niklaus Senn, Verwaltungsratsmitglied, zeichnen nun einzeln. Einzelprokura neu: Dieter Siegrist, von Basel, in Birsfelden.

17. November 1978.
Antiquariat Heinrich Gilsing Inh. Ingrid Schmidt-Gilsing, in Basel, Buchantiquariat (SHAB Nr. 80 vom 7. 4. 1978, S. 1061). Firma nun: **Antiquariat Heinrich Gilsing Inh. Ingrid Gilsing.** Ingrid Schmidt, Inhaberin, heisst nun Ingrid Gilsing.

17. November 1978.
Studio of Sculpture FMO Naranjo & Birrer, in Basel, Schützenmattstrasse 8, Kollektivgesellschaft (Neueintragung). Gesellschaftsbeginn: 17. 11. 1978. Gesellschafter: Eduardo Manuel Naranjo, Bürger der USA, in Miami (USA), und Roland Birrer, von und in Basel. Herstellung von und Handel mit Fiberglas-Skulpturen und Ausstellungsmaterial, Reparatur von Schaufensterpuppen, Beratung in diesem Gebiet.

17. November 1978.
Köpfer Metallbau AG, in Basel, St. Johanns-Ring 116, Aktiengesellschaft (Neueintragung). Statuten: 17. 11. 1978. Zweck: Betrieb einer Schlosserei, Metallbau und Konstruktionen aller Art, Herstellung von Normbauteilen und Reparaturservice. Die Gesellschaft kann sich an andern branchenverwandten Unternehmungen beteiligen. Grundkapital: Fr. 50 000, voll liberiert, 50 Namenaktien zu Fr. 1000. Publikationsorgan: SHAB. Verwaltungsrat: 1 oder mehr Mitglieder. Ihm gehören an: Paul Köpfer, von und in Basel, Präsident, und Alfred Eichholz, deutscher Staatsangehöriger, in Lörrach (D), dieser zugleich Geschäftsführer, beide mit Einzelunterschrift, sowie Dora Köpfer, von und in Basel, ohne Unterschrift. Einzelprokura: Alfio Cavallaro, italienischer Staatsangehöriger, in Basel.

17. November 1978.
Forinex SA, in Basel, Beteiligungen usw. (SHAB Nr. 54 vom 6. 3. 1978, S. 685). Domizil nun: Aeschenvorstadt 48, bei Banque de Paris et des Pays-Bas (Suisse) SA. Aus Verwaltungsrat ausgeschieden: Anton Wyss, Präsident; Christian Fridli und Prof. Dr. Alain Hirsch. Unterschriften erloschen. Verwaltungsratspräsident mit Unterschrift zu zweien neu: Fernand Painblanc, belgischer Staatsangehöriger, in Antwerpen (B). Verwaltungsratsmitglieder mit Unterschrift je mit dem Verwaltungsratspräsidenten oder mit Unterschrift zu dreien neu: Henri Calame, von Le Locle, in Eysins, Sekretär; Richard Chappuis, von Rivaz, in Conches; Robert Iselin, von Glarus, in Chêne-Bougeries, und Michel Painblanc, belgischer Staatsangehöriger, in Antwerpen (B).

17. November 1978.
Sasta Briefmarken R. Stamm, in Basel (SHAB Nr. 78 vom 2. 4. 1976, S. 913). Firma auf Begehren des Inhabers gelöscht, da nicht mehr eintragspflichtig.

17. November 1978.
Sogipar AG für Verwaltung und Beteiligungen, in Basel (SHAB Nr. 133 vom 11. 6. 1975, S. 1608). Aus Verwaltungsrat ausgeschieden: Erich Wyss, Präsident. Unterschrift erloschen. Walter Prack, bisher Verwaltungsratsmitglied, nun Verwaltungsratspräsident, und Léon Petit, Verwaltungsratsmitglied, zeichnen nun zu zweien. Verwaltungsratsmitglied mit Unterschrift zu zweien neu: Paul Maibach, von Dürrenroth, in Bottmingen.

17. November 1978.
Pax-Anlage AG, in Basel (SHAB Nr. 242 vom 16. 10. 1978, S. 3179). Heinrich Wessa, Geschäftsführer, wohnt nun in Binningen.

17. November 1978.
Boutique Annette, H. & L. Giger, in Basel, Kollektivgesellschaft (SHAB Nr. 91 vom 20. 4. 1978, S. 1125). Firma nach Schluss des Konkursverfahrens von Amtes wegen gelöscht.

Schaffhausen – Schaffhouse – Sciaffusa

20. November 1978.
Kalkfabrik Thayngen A.-G., in Thayngen (SHAB Nr. 115 vom 18. 5. 1976, S. 1412). Kollektivprokura zu zweien wurde erteilt an Fritz Schöni, von Linden, in Thayngen.

20. November 1978.
Hans Ammann, in Neuhausen am Rheinfall, Molkerei und Kolonialwarenhandel (SHAB Nr. 145 vom 25. 6. 1963, S. 1857). Neue Geschäftsnatur: Käsespezialgeschäft. Neue Adresse: Zentralstrasse 56.

20. November 1978.
Drogerie, Parfümerie und Kräuterhaus U. Ziegler, in Neuhausen am Rheinfall, Wildenstrasse 10 (Neueintragung). Inhaber dieser Einzelfirma ist Urs Ziegler, von Marthalen und Zürich, in Neuhausen am Rheinfall. Betrieb einer Drogerie, Parfümerie und eines Kräuterhauses.

20. November 1978.
Hertfelder GmbH, in Schaffhausen (SHAB Nr. 131 vom 6. 6. 1976, S. 1612). Die Firma wird in Anwendung von Art. 90 lit. h HRegV von Amtes wegen gelöscht. (Entscheid der Aufsichtsbehörde vom 19. 9. 1978).

20. November 1978.
Albert Schachenmann & Co., in Schaffhausen, Kommanditgesellschaft, Getränkehandel und Verwaltung von Liegenschaften (SHAB Nr. 198 vom 25. 8. 1976, S. 2439). Die Kommanditärin Liselotte Bernstein-Schachenmann ist ausgeschieden; ihre Kommandite von Fr. 2000 wird gelöscht.

20. November 1978.
Schweizerischer Bankverein, Zweigniederlassung in Schaffhausen (SHAB Nr. 199 vom 26. 8. 1976, S. 2452)
Schweizerischer Bankverein, Zweigniederlassung (Agentur) in Neuhausen am Rheinfall (SHAB Nr. 159 vom 11. 7. 1978, S. 2177)

Aktiengesellschaft mit Hauptsitz in Basel. Hans Strasser ist neu Präsident des Verwaltungsrates mit Unterschrift zu zweien; seine Unterschrift als Zeichnungsberechtigter ist erloschen. Prof. Dr. Max Staehelin, bisher Verwaltungsratspräsident, zeichnet nun als Verwaltungsratsmitglied zu zweien. Rupert Blattmann, von Oberägeri, in Zug, ist neu Zeichnungsberechtigter mit Unterschrift zu zweien.

Appenzell A.Rh. – Appenzell Rh.-Ext. – Appenzello Esterno

20. November 1978.
Hans Weishaupt, in Herisau. Inhaber: Hans Weishaupt-Rüesch, von Appenzell, in Herisau. Ofenbau und Plattenbeläge. Einzelprokura wurde erteilt an: Rosmarie Weishaupt-Rüesch, von Appenzell, in Herisau. Restaurant Glattmühle, 9100 Herisau.

St. Gallen – Saint-Gall – San Gallo

Berichtigung.
Grob AG Wil, in Wil (SHAB Nr. 278 vom 27. 11. 1978, S. 3664). Das bisher einzige Verwaltungsratsmitglied, welches neu zum Präsidenten ernannt wurde, heisst richtig Jakob Grob.

20. November 1978.
Alfred Schlegel Scheibenfabrik A.G., in Walenstadt (SHAB Nr. 3 vom 6. 1. 1976, S. 22). An der Generalversammlung vom 8. November 1978 wurde das bisherige Grundkapital von Fr. 100 000 auf Fr. 150 000 erhöht durch Ausgabe von neuen 10 Namenaktien zu Fr. 1000, 60 Namenaktien zu Fr. 500 und 100 Namenaktien zu Fr. 100, welche voll einbezahlt sind. Voll liberiertes Grundkapital nun Fr. 150 000, eingeteilt in 60 Namenaktien zu Fr. 1000, 160 Namenaktien zu Fr. 500 und 100 Namenaktien zu Fr. 100. Die Statuten wurden entsprechend revidiert.

20. November 1978.
Mettler & Co. Aktiengesellschaft, in St. Gallen, Fabrikation, Handel und kommissionsweiser Vertrieb von Geweben aller Art (SHAB Nr. 88 vom 17. 4. 1978, S. 1177). Neu wurde in den Verwaltungsrat gewählt: Reinhard Schilling; er führt weiterhin Einzelprokura.

20. November 1978.
Käsereigenossenschaft Wiedenhub, in Waldkirch (SHAB Nr. 73 vom 27. 3. 1972, S. 782). Emil Edelmann, Vizepräsident und Aktuar, und Alois Thürlemann, Kassier, sind aus dem Vorstand ausgeschieden; ihre Unterschriften sind erloschen. Neu wurden in den Vorstand gewählt: Hans Hengartner, von und in Waldkirch, Aktuar, und Josef Klaus, von Uzwil, in Waldkirch, Kassier. Der Präsident zeichnet kollektiv zu zweien mit Aktuar oder Kassier.

20. November 1978.
Frau Annemarie Grob, in St. Margrethen, Betrieb des Restaurants «Grüner Baum» (SHAB Nr. 83 vom 9. 4. 1973, S. 957). Die Geschäftsnatur lautet nun: Betrieb des Restaurants «Gallenbrunnen». Neue Geschäftsadresse: Nebengraben, 9430 St. Margrethen.

20. November 1978.
Egli, in Niederhelfenschwil, Käserei, Schweinemästerei (SHAB Nr. 128 vom 5. 6. 1963, S. 1645). Diese Firma ist infolge Todes des Inhabers erloschen. Aktiven und Passiven gehen über an die Nachfolgerfirma «Frau Egli-Bürke Maria», in Niederhelfenschwil.

20. November 1978.
Frau Egli-Bürke Maria, in Niederhelfenschwil. Inhaberin der Firma ist Maria Egli-Bürke, von Schänis, in Niederhelfenschwil. Käserei, Schweinemast. Übernahme von Aktiven und Passiven der Firma «Egli», in Niederhelfenschwil. Dägetschwil, 9527 Niederhelfenschwil.

20. November 1978.
Frau Karin Ehrmann, Chemische Reinigung Sonnenhof, in Rapperswil. Inhaberin der Firma ist mit Zustimmung des Ehemannes Karin Ehrmann-Neid, von Neunkirch, in Schwerzenbach. Einzelunterschrift wurde erteilt an Hermann Ehrmann, von Neunkirch, in Schwerzenbach. Betrieb der chemischen Reinigung Sonnenhof. Zentrum Sonnenhof, Zürcherstrasse 4, 8640 Rapperswil.

20. November 1978.
Arno Manni, in Sevelen. Inhaber der Firma ist Arno Manni, von Präz, in Sevelen. Betrieb des Restaurants Castanels. Hauptstrasse, 9475 Sevelen.

20. November 1978.
Kühne Holzbau, in Maseltrangen, Gemeinde Schänis. Inhaber der Firma ist Hans Kühne, von Kaltbrunn, in Maseltrangen, Gemeinde Schänis. Holzbau. 8723 Maseltrangen.

20. November 1978.
René Rosenberger, Gasthaus «Rössli», in Ermenswil, Gemeinde Eschenbach (SHAB Nr. 199 vom 26. 8. 1976, S. 2452). Diese Firma ist infolge Aufgabe des Geschäftes erloschen.

Graubünden – Grisons – Grigioni

20. November 1978.
Wohn und Decor Chur AG, in Chur, Projektierung und Ausführung von Inneneinrichtungen usw. (SHAB Nr. 63 vom 16. 3. 1978, S. 813). Öffentliche Urkunden vom 5. und 17. November 1978. Aktienkapital von Fr. 100 000 zu Sanierungszwecken, durch Vernichtung von 30 Namenaktien zu Fr. 1000 um Fr. 30 000 auf Fr. 70 000 herabgesetzt und gleichzeitig wieder um Fr. 30 000 auf 100 000 heraufgesetzt durch Neuausgabe von 30 voll liberierten Namenaktien zu je Fr. 1000. Die Mitglieder des Verwaltungsrates Pierre O. Kielholz, Präsident, und Peter Decurtins, Geschäftsführer, letzterem wird Einzelprokura erteilt, sowie neu Hansruedi Oehler, von Balgach, in Zollikon zeichnen nun kollektiv zu zweien statt einzeln.

20 novembre 1978.
Verbero S.A., in Cama, partecipazioni, ecc., società sciolta e liquidata (FUSC del 21. 7. 1978, n. 168, p. 2300). La società è cancellata, avendo le autorità fiscali federali e cantonali dato il loro consenso.

20. November 1978.
Kindschi Söhne AG, in Davos, Wein und Spirituosenhandel (SHAB Nr. 56 vom 8. 3. 1966, S. 768). Rudolf Zurlinden, Präsident, ist aus dem Verwaltungsrat ausgeschieden; seine Unterschrift ist erloschen. Peter Kindschi, bisher Vizepräsident, ist nun Präsident und Jann Kindschi-Gredig, Mitglied, nun Vizepräsident; sie zeichnen einzeln wie bisher. Neues Mitglied ist Martin Kindschi; er zeichnet einzeln; seine Prokura ist erloschen. Neues Domizil: Seehornstrasse 13, 7260 Davos Dorf

20. November 1978.
Arnold Mathis AG, in Chur, Generalunternehmung usw. (SHAB Nr. 160 vom 12. 7. 1978, S. 2193). Neue Kollektivprokura zu zweien: Paul Cathomen, von Obersaxen, und Falera, in Domat/Ems.

20. November 1978.
B. Bergamin & Söhne AG, Bauunternehmung, in Zorten, Gemeinde Vaz/Obervaz (SHAB Nr. 160 vom 12. 7. 1976, S. 1978). Neue Verwaltungsräte: Umberto Bergamin, in Lenzerheide, Gemeinde Vaz/Obervaz, und Rino Bergamin, in Zorten, Gemeinde Vaz/Obervaz, beide von Vaz/Obervaz; sie zeichnen kollektiv zu zweien.

20. November 1978.
Meft GmbH, in Chur, finanzielle Transaktionen usw. (SHAB Nr. 244 vom 18. 10. 1978, S. 3212). Statuten am 13. 10. 1978 revidiert. Neuer Zweck: Durchführung von finanziellen Transaktionen, insbesondere auf dem Gebiet der Finanzierung von Handels- und Industriegeschäften; Kauf, Verkauf, Import und Export von und Handel mit Gütern sowie die Erbringung von damit im Zusammenhang stehenden Dienstleistungen; Erwerb, Auswertung und Verkauf von Patenten, Lizenzen und Know-how sowie von Markenrechten.

20 novembre 1978.
Sobitan S.A. in liquidazione, in Coira, partecipazioni, ecc., società sciolta e liquidata (FUSC del 4. 9. 1978, n. 206, p. 2757). La società è cancellata, avendo le autorità fiscali federali e cantonali dato il loro consenso.

20 novembre 1978.
Doreda SA in liquidazione, in Roveredo, società sciolta (FUSC del 24. 11. 1977, n. 276, p. 3768). La liquidazione è terminata. Radiazione sospesa mancando il consenso delle autorità fiscali.

20. November 1978.
«Trans», Finanzierungs- und Verwaltungs AG Chur, in Chur (SHAB Nr. 45 vom 23. 2. 1973, S. 520). Statuten am 24. 10. 1978 revidiert. Neuer Firmaname: **«Michael», Finanzierungs- und Verwaltungs AG Chur.** Neuer Zweck: Finanzierung, Erwerb und Verwaltung von Kapitalanlagen aller Art sowie alle damit in Zusammenhang stehende Tätigkeit. Dr. Max Bubb ist aus dem Verwaltungsrat ausgeschieden; seine Unterschrift ist erloschen. Neues einziges Mitglied mit Einzelunterschrift ist Christian Lori, von und in Malans.

20. November 1978.
B. Bergamin & Söhne AG, Bauunternehmung, Zweigniederlassung in Valbella, Gemeinde Vaz/Obervaz (SHAB Nr. 160 vom 12. 7. 1976, S. 1978). Aktiengesellschaft mit Hauptsitz in Vaz/Obervaz. Neue Verwaltungsräte: Umberto Bergamin, in Lenzerheide, Gemeinde Vaz/Obervaz, und Rino Bergamin, in Zorten, Gemeinde Vaz/Obervaz, beide von Vaz/Obervaz; sie zeichnen kollektiv zu zweien.

20 novembre 1978.
Welbefin AG in liquidazione, in Coira, partecipazioni, ecc., società sciolta (FUSC del 7. 11. 1978, n. 261, p. 3445). La liquidazione è terminata. Radiazione sospesa mancando il consenso delle autorità fiscali.

20. November 1978.
Egert & Schmid, in Chur. Ernst Egert, von Mels, und Rico Schmid, von Lüen, beide in Chur, sind unter dieser Firma eine Kollektivgesellschaft eingegangen, welche am 1. Oktober 1978 ihren Anfang nahm. Betrieb eines zahntechnischen Labors. Ottostrasse 30, 7000 Chur.

20. November 1978.
Fermetall AG, in Chur, Handel mit Metallen usw. (SHAB Nr. 9 vom 13. 1. 1975, S. 79). Öffentliche Urkunde vom 14. 11. 1978. Auflösung der Gesellschaft. Liquidation unter der Firma: **Fermetall AG, in Liq.,** durch den einzigen Liquidator Josias Brosi, bisher einziger Verwaltungsrat, einzeln zeichnend wie bisher, jedoch nur noch als Liquidator. Die Unterschrift von Georg Zschaler ist erloschen.

20 novembre 1978.
Ubresim AG. in liquidazione, in Coira, partecipazioni, ecc., società sciolta e liquidata (FUSC del 1. 2. 1978, n. 26, p. 324). La società è cancellata, avendo le autorità fiscali federali e cantonali dato il loro consenso.

20 novembre 1978.
Carafin AG in liquidazione, in Coira, partecipazioni, ecc., società sciolta (FUSC del 13. 11. 1978, n. 266, p. 3512). La liquidazione è terminata. Radiazione sospesa mancando il consenso delle autorità fiscali.

Aargau – Argovie – Argovia

20. November 1978.
Eich & Cie, in Aarau, Textilwaren usw., Kommanditgesellschaft (SHAB Nr. 227 vom 29. 9. 1971, S. 2378). Aus Gesellschaft ausgeschieden. Hans Peyer, Kommanditär, dessen Prokura erloschen ist, und Albert Eich, Kommanditär. Kommanditsummen von Fr. 15 000 bzw. Fr. 10 000 erloschen. Erhöhung der Kommanditsumme von Dr. Christoph Eich, nun in Chardonne, von Fr. 20 000 auf Fr. 200 000.

20. November 1978.
Gottfried Suter-Hauser, in Böttstein, Sachentransporte (SHAB Nr. 193 vom 19. 8. 1948, S. 2300). Firma infolge Todes des Inhabers erloschen.

20. November 1978.
E. Keusch, in Klingnau, Bäckerei usw. (SHAB Nr. 267 vom 14. 11. 1958, S. 3047). Geschäftsadresse neu (infolge behördlicher Änderung): Weierstrasse 50.

20. November 1978.
G. Fried, in Koblenz, Landmaschinen-Reparaturen (SHAB Nr. 166 vom 20. 7. 1965, S. 2282). Geschäftsadresse neu: Wingertstrasse 415. Günter Fried, Firmainhaber, ist nun Bürger von Koblenz.

20. November 1978.
R. Aegerter, Malergeschäft AG, in Küttigen (SHAB Nr. 271 vom 17. 11. 1972, S. 2972). Geschäftsadresse neu (infolge behördlicher Änderung): Alte Stockstrasse 37, Rombach.

20. November 1978.
Geschäftsbücherfabrik Rombach AG, in Küttigen (SHAB Nr. 76 vom 3. 4. 1967, S. 1119). Geschäftsadresse neu (infolge behördlicher Änderung): Bibersteinerstrasse 2, Rombach.

20. November 1978.
Hilfsverein für den Dienst an Menschen in Not, in Küttigen (SHAB Nr. 130 vom 7. 6. 1974, S. 1558). Domiziladresse neu (infolge behördlicher Änderung): Titlisstrasse 2, Rombach.

20. November 1978.
Merz & Isler AG, in Küttigen, Schreinerei usw. (SHAB Nr. 160 vom 12. 7. 1966, S. 2247). Geschäftsadresse neu (infolge behördlicher Änderung): Alte Stockstrasse 7, Rombach.

20. November 1978.
Aktiengesellschaft zur Neumühle, Rheinfelden, in Rheinfelden, technische Artikel usw. (SHAB Nr. 44 vom 22. 2. 1973, S. 510). Geschäftsadresse neu (infolge behördlicher Änderung): Habich-Dietschy-Strasse 5.

20. November 1978.
Jakob Härdi AG, Wattenfabrik, in Oberentfelden (SHAB Nr. 71 vom 28. 3. 1978, S. 931). Aus Verwaltungsrat ausgeschieden: Jakob Härdi, infolge Todes. Unterschrift erloschen.

20. November 1978.
Albert Kyburz Automobil-Reparaturwerkstätte, bisher in Oberentfelden (SHAB Nr. 275 vom 23. 11. 1948, S. 3171). Neuer Sitz: Unterentfelden, Aarauerstrasse 351. Albert Kyburz, Firmainhaber, wohnt nun in Unterentfelden.

20. November 1978.
Jura-Cement-Fabriken, in Aarau, Aktiengesellschaft (SHAB Nr. 48 vom 27. 2. 1978, S. 608). Direktor mit Unterschrift zu zweien neu: Dr. Jürg Müller, von Melchnau, in Obersiggenthal. Vizedirektor mit Unterschrift zu zweien neu: Kurt Rietmann, dessen bisherige Prokura erloschen ist.

20. November 1978.
Dr. A. Landolt AG, Farben- und Lackfabriken, in Zofingen (SHAB Nr. 215 vom 14. 9. 1978, S. 2856). An der Generalversammlung vom 31. 10. 1978 wurde folgendes beschlossen: Erhöhung des Grundkapitals von Fr. 1 000 000 durch Ausgabe von 1275 Namenaktien zu Fr. 1000 auf Fr. 2 275 000, voll liberiert; 2275 Namenaktien zu Fr. 1000, Fr. 1 239 000 des Erhöhungskapitals wurden durch Verrechnung liberiert. Genehmigung des Fusionsvertrages vom 31. 10. 1978 mit der «Dr. E. Grohmann und G. Labitzke AG», in Zürich. Danach übernimmt die «Dr. A. Landolt AG, Farben- und Lackfabriken» Aktiven von Fr. 2 117 859.90 und Passiven von Fr. 1 261 384 der «Dr. E. Grohmann und G. Labitzke AG», gemäss Art. 748 OR und aufgrund der Bilanz per 30. 6. 1978. Es ergibt sich somit ein Aktivenüberschuss von Fr. 856 475.90. Als Gegenwert werden den Aktionären der «Dr. E. Grohmann und G. Labitze AG», 176 voll liberierte Aktien der «Dr. A. Landolt AG, Farben- und Lackfabriken» ausgehändigt. Daher Erhöhung des Grundkapitals von Fr. 2 275 000 durch Ausgabe von 176 Namenaktien zu Fr. 1000 auf Fr. 2 451 000, voll liberiert; 2451 Namenaktien zu Fr. 1000. Weitere Erhöhung des Grundkapitals von Fr. 2 451 000 durch Ausgabe von 1049 Namenaktien zu Fr. 1000 auf Fr. 3 500 000, voll liberiert; 3500 Namenaktien zu Fr. 1000. Fr. 540 000 des Erhöhungskapitals wurden durch Verrechnung liberiert. In Verbindung mit dieser Kapitalerhöhung wurden von Gustav Labitzke, Zürich, Aktiven (flüssige Mittel, Wertschriften, Debitoren, Warenvorräte, Mobilien und maschinelle Anlagen) von Fr. 5 087 561.58 und Passiven (Kreditoren, kurzfristige Verbindlichkeiten) von Fr. 1 050 069.72, gemäss Vertrag vom 31. 10. 1978, zum Aktivenüberschuss von Fr. 4 037 491.86 übernommen, ohne dass ein Übernahmepreis zu entrichten war. Gleichzeitig wurden die Statuten vollständig revidiert. Firma nun: **Trilacolor AG.** Zweck nun: Fabrikation von und Handel mit chemisch-technischen Produkten, insbesondere Lacken, Farben, Druckfarben und Möbellacken. Verwaltungsrat nun: 5 Mitglieder. Aus Verwaltungsrat ausgeschieden: Hans Ringier. Unterschrift erloschen. Markus Landolt, bisher Präsident und Delegierter, zeichnet nun als Verwaltungsratsvizepräsident und Delegierter zu zweien. Verwaltungsratsmitglieder mit Unterschrift zu zweien neu: Gustav Labitzke, von Zürich, in Zollikon, Präsident; Nora Courtin, von Sils im Engadin/Segl, in Spreitenbach, Delegierte, und Jakob Albert Hüssy, bisher Direktor, dessen Unterschrift als Direktor erloschen ist. Unterschrift zu zweien neu: Bruno Affolter, Verwaltungsratsmitglied. Direktor mit Unterschrift zu zweien neu: Otto Zurkirchen, von Hasle LU, in Weiningen ZH. Prokura zu zweien neu: Fritz Ott, von Brittnau in Zürich; Pierino Ambrogini, von Entlebuch, in Wettswil; René Dörflinger, von Zürich und Seiry, in Zürich, und Max Gallati, von Netstal, in Zürich.

Thurgau – Thurgovie – Turgovia

20. November 1978.
Helmut Seier AG, in Kreuzlingen, Entwicklung, Herstellung und Vertrieb von Präzisionsmaschinen, insbesondere von Fertigungsmaschinen für elektronische, optische und feinmechanische Industrie (SHAB Nr. 73 vom 30. 3. 1978, S. 962). Das Bezirksgericht Kreuzlingen hat mit Beschluss vom 1. November 1978 den von der Gesellschaft eingereichten Nachlassvertrag mit Vermögensabtretung genehmigt. Liquidator ist Ernst Thalmann, von Wiezikon, in Weinfelden. Er führt Einzelunterschrift. Die Firma lautet nun: **Helmut Seier AG in Nachlassliquidation.** Die Unterschriften von Helmut Seier und Gustav Wirz sind erloschen.

20. November 1978.
Ausbildungszentrum Schloss Wolfsberg AG, in Ermatingen, Betrieb eines Ausbildungszentrums für Fort- und Weiterbildung von Führungskräften der Schweizerischen Bankgesellschaft usw. (SHAB Nr. 55 vom 7. 3. 1978, S. 701). Dr. Ulrich Gretc, von Bassersdorf, in Zürich, wurde als Mitglied mit Kollektivunterschrift zu zweien in den Verwaltungsrat gewählt.

20. November 1978.
Rütihof A.G. Sirnach, in Sirnach, Erwerb, Überbauung, Verwaltung, Vermietung und Veräusserung von Liegenschaften (SHAB Nr. 273 vom 21. 11. 1974, S. 3112). Tilde Ritter, Mitglied, heisst infolge Heirat Tilde Dürst-Ritter; sie ist nun in Glarus heimatberechtigt und wohnt nun in Wädenswil.

20. November 1978.
Edwin Bosshardt & Co. A.G., in Amriswil, mechanische Schreinerei und Fensterfabrik, An- und Verkauf von Hölzern aller Art, Erstellung und Verkauf von Bauten (SHAB Nr. 253 vom 28. 10. 1976, S. 3066). Alois Kohler, Mitglied, ist aus dem Verwaltungsrat ausgetreten; seine Unterschrift ist erloschen. Hermann Bösch, bisher Präsident, ist nun einziges Mitglied; er führt wie bisher Einzelunterschrift. Einzelprokura wurde erteilt an Frieda Bösch-Schafflützel, von Nesslau, in Amriswil.

20. November 1978.
ASBA Arboner Spezialmaschinenbau AG, in Arbon, Herstellung von und Handel mit automatischen Sortier- und Fördergeräten, Abfüll- und Verzinnautomaten, Maschinen für die Uhrenindustrie usw. (SHAB Nr. 113 vom 16. 5. 1974, S. 1354). Josef Geyer, Präsident, ist aus dem Verwaltungsrat ausgetreten; er führt weiterhin Einzelunterschrift. Carl Emil Hofmann, Mitglied, ist aus dem Verwaltungsrat ausgetreten. Romeo Maasl, bisher Vizepräsident und Geschäftsführer, ist nun einziges Mitglied und Geschäftsführer; er führt wie bisher Einzelunterschrift.

20. November 1978.
Bruno Pedetti, in Arbon, Wand- und Bodenbeläge (SHAB Nr. 176 vom 31. 7. 1955, S. 2087). Die Firma ist infolge Todes des Inhabers erloschen.

20. November 1978.
Bruno Pedetti, in Arbon. Firmainhaber ist Bruno Pedetti, 1939, von Russikon ZH, in Arbon, Wand- und Bodenbeläge, St. Gallerstrasse 41, 9320 Arbon.

20. November 1978.
Drogerie W. Bodenmann, in Erlen. Firmainhaber ist Werner Bodenmann, von Urnäsch, in Erlen. Betrieb einer Drogerie, Bahnhofstrasse, 8586 Erlen.

Tessin – Tessin – Ticino

Ufficio di Faido

20 novembre 1978.
Cari Turistica SA, in Faido, compra-vendita, costruzione ed affitto di beni immobili, ecc. (FUSC dell'11. 12. 1972, n. 291, p. 3173). Alberto Stefani, dimissionario, non è più presidente del consiglio di amministrazione ed il suo diritto di firma è estinto. Dr Geo Camponovo, già membro, diventa ora presidente del CA con firma collettiva a due.

Ufficio di Locarno

20 novembre 1978.
Società di Banca Svizzera, succursale di Locarno, operazioni di banca (FUSC del 14. 2. 1978, n. 37, p. 461), società anonima con sede principale a Basilea. Il Dr Max Staehelin non è più presidente; rimane membro con firma collettiva a due; la sua firma quale presidente è cancellata. Dr Hans Strasser è ora presidente con firma collettiva a due. A Rupert Blattmann, da Oberägeri in Zugo è conferito il diritto di firma collettiva a due.

20 novembre 1978.
Lanini Peppo, in Tenero, commercio di frutta e vini (FUSC del 17. 12. 1957, n. 295, p. 3292). Questa ragione sociale è cancellata per cessazione dell'attività.

20 novembre 1978.
Tunesi & Mozzettini in liquidazione, in Gerra (Verzasca), impresa costruzioni, società in nome collettivo (FUSC del 18. 3. 1975, n. 64, p. 722). La liquidazione della società essendo terminata, questa ragione sociale è cancellata.

20 novembre 1978.
Ifomag S.A. in liquidazione (Ifomag AG. in liquidazione), in Minusio, commercio apparecchi per industria fotografica (FUSC del 29. 6. 1977, n. 149, p. 2146)
Iska G.m.b.H. in liquidazione, in Locarno, fabbricazione e commercio di macchine, ecc., società a garanzia limitata (FUSC del 28. 5. 1973, n. 123, p. 1543)

La liquidazione essendo terminata, queste ragioni sociali sono cancellate.

20 novembre 1978.
Polivideo S.A., precedentemente in Giubiasco (FUSC del 13. 1. 1977, n. 10, p. 125). Con decisione assembleare del 6 novembre 1978, risultante da atto pubblico, la società ha deciso il trasferimento della sede a Locarno. Gli statuti primitivi del 30. 8. 1972, modificati il 26. 10. 1972 e 23. 12. 1976 sono stati modificati di conseguenza. Scopo: la realizzazione, la promozione, la compera, la vendita, il noleggio di produzioni cinematografiche e radiotelevisive; la concessione di licenze ed autorizzazioni, la realizzazione, la produzione e la vendita di produzioni discografiche e di video-cassette; il noleggio di locali e di centri di produzione e di materiali cinematografici e televisivi, la messa a disposizione di terzi di personale qualificato nel ramo. La società può partecipare ad altre imprese similari. Capitale: fr. 2 000 000, suddiviso in 2000 azioni al portatore da fr. 1000 cadauna, interamente liberato. Pubblicazioni: sul FUSC. Amministrazione: consiglio d'amministrazione da 1 a 7 membri, attualmente da: Alberto Stefani, da Prato Leventina in Giornico, presidente; Tazio Tami, da ed in Arbedo, consigliere delegato; entrambi con diritto di firma individuale; e Steven Melendez, da Los Angeles (USA) in Londra, membro senza diritto di firma. Recapito: Riazzino.

Ufficio di Lugano

17 novembre 1978.
Fedegari Autoklaven A.G., in Bioggio (nuova iscrizione). Data dello statuto: 16. 11. 1978. Scopo: l'industria e il commercio in proprio o per rappresentanza di autoclavi, nonché di attrezzature ed articoli affini per industrie farmaceutiche ed istituti di ricerca. Capitale: fr. 50 000, diviso in 50 azioni al portatore da fr. 1000 cadauna, interamente liberato. Pubblicazioni: FUSC. Amministrazione: 1 o 3 a 5 membri, amministratore unico con firma individuale è: Eros Grassi, da Novazzano in Vacallo.

17 novembre 1978.
Società Anonima Esercizio Molini Bernasconi, in Viganello, industria molitoria, ecc. (FUSC del 7. 11. 1978, n. 261, p. 3445). Nuovo membro con firma collettiva a due è Giancarlo Bernasconi, da Lugano in Viganello.

20 novembre 1978.
Davella S.A., in Mezzovico, partecipazione, ecc. (FUSC del 27. 12. 1973, n. 301, p. 3398). Enrico Canepa, già presidente; Giovanni Colombo ed Antonio Soldati, già membri, dimissionari, non fanno più parte del consiglio d'amministrazione e le loro firme sono estinte. Nuovo amministratore unico con firma individuale è: Federico Pedotti, da Bellinzona in Breganzona.

20 novembre 1978.
Ammivai S.A. in liquidazione, in Lugano, partecipazioni, ecc. (FUSC del 30. 10. 1978, n. 254, p. 3344)
Editra S.A. in liquidazione, in Lugano, pubblicazioni, ecc. (FUSC del 12. 10. 1978, n. 239, p. 3145)
Finweco S.A. in liquidazione, in Lugano, partecipazione, ecc. (FUSC del 30. 10. 1978, n. 254, p. 3344)
Gorika S.A. in liquidazione, in Lugano, immobili, ecc. (FUSC dell'8. 8. 1978, n. 183, p. 2488)
Ground House S.A. in liquidazione, in Lugano, partecipazione, ecc. (FUSC del 12. 9. 1978, n. 213, p. 2833)
Gurella S.A. in liquidazione, in Lugano, partecipazione, ecc. (FUSC dell'8. 8. 1978, n. 183, p. 2488)
Hanem S.A. in liquidazione, in Lugano, partecipazione, ecc. (FUSC dell'8. 8. 1978, n. 183, p. 2488)
Immontana S.A. in liquidazione, in Lugano, partecipazione, ecc. (FUSC dell'8. 8. 1978, n. 183, p. 2488)
Ikandar Holding S.A. in liquidazione, in Lugano, partecipazione, ecc. (FUSC del 7. 12. 1977, n. 287, p. 3918)
Kerdena S.A. in liquidazione, in Lugano, partecipazione, ecc. (FUSC dell'8. 8. 1978, n. 183, p. 2488)
Lassolta S.A. in liquidazione, in Lugano, partecipazione, ecc. (FUSC del 12. 10. 1978, n. 239, p. 3145)
Lexer S.A. in liquidazione, in Lugano, partecipazione, ecc. (FUSC dell'8. 8. 1978, n. 183, p. 2488)
Liri S.A., in Lugano, partecipazione, ecc. (FUSC del 21. 4. 1978, n. 92, p. 1242)
Maireka S.A. in liquidazione, in Lugano, partecipazione, ecc. (FUSC dell'8. 8. 1978, n. 183, p. 2488)
Reysir Holding S.A. in liquidazione, in Lugano, partecipazione, ecc. (FUSC dell'8. 5. 1978, n. 105, p. 1438)
Schwiegen S.A. in liquidazione, in Lugano, partecipazione, ecc. (FUSC dell'8. 8. 1978, n. 183, p. 2488)
Teuva S.A., in Lugano, immobili, ecc. (FUSC del 22. 8. 1977, n. 195, p. 2726)
Valkeam A.G. in liquidazione, in Lugano, partecipazione, ecc. (FUSC dell'8. 6. 1978, n. 131, p. 1809)
Wistaria S.A. in liquidazione, in Lugano, affari finanziari, ecc. (FUSC del 12. 10. 1978, n. 239, p. 3145)

Queste ragioni sociali sono cancellate avendo le autorità fiscali cantonali e federali dato il loro consenso.

20 novembre 1978.
Montestar S.A., in Lugano, materie prime, ecc. (FUSC del 12. 5. 1976, n. 110, p. 1352). In scioglimento: 13. 11. 1978. Nuova ragione sociale: **Montestar S.A. in liquidazione.** Liquidatore con firma individuale è: Claude Pizzotti, da Ludiano in Viganello. La firma di Dr Antonio Soldati, amministratore unico, è estinta. Recapito della società in liquidazione: via Soave 6, c/o avv. Claude Pizzotti.

20 novembre 1978.
Deer Sea Transport Service, in Lugano, assistenza ai porti, ecc., società anonima (FUSC dell'8. 9. 1976, n. 210, p. 2580). In scioglimento: 15. 11. 1978. Nuova ragione sociale **Deer Sea Transport Service in liquidazione.** Liquidatore con firma individuale è: Dr Luigi Ottaviani, di nazionalità italiana in Lugano. La firma di Rolf Weibel, amministratore unico, è estinta. Recapito della società in liquidazione: via al Forte 3, c/o Dr Luigi Ottaviani.

20 novembre 1978.
Rezzonico Claudia, in Lugano, corso Elvezia 32. Titolare: Claudia Rezzonico, da Cadro in Lugano. Arredamenti interni.

20 novembre 1978.
Cantieri Riuniti di Balmelli, Ghirlanda, Rimoldi, in Lugano, via al Chioso 10 (nuova iscrizione). Società in nome collettivo con inizio il 1. 10. 1978. Soci: Viero Balmelli, da Comologno in Lugano; Ivano Ghirlanda, da Sonvico in Lugano; Flavio Rimoldi, da Rivera in Lugano, tutti con firma collettiva a due. Scopo: la compravendita di imbarcazioni e attrezzature nautiche, la costruzione e la manutenzione, di scafi e ogni altra attività cantieristica navale.

20 novembre 1978.
Corner Banca S.A., in Lugano (FUSC del 25. 5. 1978, n. 119, p. 1648). Le firme di Giacomo Arquint e di Ferruccio Briganti, già procuratori, sono estinte. Pier Luigi Corti, condirettore è ora domiciliato a Magliaso.

20 novembre 1978.
Panorama S.A., in Lugano, organizzazione di viaggi, ecc. (FUSC del 15. 7. 1974, n. 162, p. 1946). Dr Armando Pedrazzini, già presidente; Dr Adamo Tornese, già amministratore delegato; Dr Vincenzo Poli, già amministratore delegato; Dr Sandro Gazzaniga, già membro e Dr Sergio Filippini, già membro, dimissionari, non fanno più parte del consiglio d'amministrazione e le loro firme sono estinte. Gianrico Moor, già membro è ora amministratore unico con firma individuale.

20 novembre 1978.
Angeco S.A., in Lugano, via Pioda 14, c/o Fidinam S.A. Fiduciaria d'Investimenti e amministrazioni (nuova iscrizione). Data dello statuto: 17. 11. 1978. Scopo: la compra e la vendita di immobili, l'amministrazione di stabili, la costruzione e la gerenza degli stessi, la partecipazione a società similari. La società acquisterà in particolare il fondo iscritto a registro fondiario di Zurigo 4, Aussersihl Fol. n. 810 mappale n. 919, piano 10 per un importo complessivo di fr. 4 883 000. Capitale: fr. 100 000, diviso in 100 azioni al portatore da fr. 1000 cadauna, interamente liberato. Pubblicazioni e comunicazioni agli azionisti e ai terzi: FUSC. Amministrazione: 1 a 5 membri, attualmente da: Alberto Collenberg, da Cumbels in Arogno, presidente; Thomas Heldstab, da Klosters GR in Sins AG, membro, tutti con firma individuale.

Ufficio di Mendrisio

20 novembre 1978.
Ado – Mach di Ursula Adorno, in Chiasso, rappresentanze e vendita pompe, ecc. (FUSC del 19. 6. 1975, n. 140, p. 1696). La ditta è cancellata per cessazione del commercio.

20 novembre 1978.
Nirana Holding S.A., in Chiasso, la partecipazione finanziaria, ecc. (FUSC del 28. 3. 1977, n. 73, p. 998). Modifica statuti: 3 novembre 1978. Nuova ragione sociale: **Ado – Mach S.A.** Nuovo scopo: la rappresentanza, l'importazione, l'acquisto e la vendita di pompe, circolatori, impianti di verniciatura, nonché vernici, macchine utensili, attrezzature complete per garages, carrozzerie ed officine meccaniche. La partecipazione a società aventi scopo similare. Attualmente il consiglio di amministrazione è composto come segue: Antonio Adorno, cittadino italiano in Chiasso, presidente; Pier Giovanni Keller, già presidente, membro e Ettore Abeltino, membro (confermato); tutti con firma collettiva a due. Le firme individuali di Pier Giovanni Keller e Ettore Abeltino sono estinte. Nuovo recapito: via Bossi 32, 6830 Chiasso.

Waadt – Vaud – Vaud

Bureau d'Aigle

20 novembre 1978.
Société de Banque Suisse, succursale d'Aigle (FOSC du 18. 9. 1978, p. 2889), avec siège principal à Bâle
Société de Banque Suisse, succursale de Villars-sur-Ollon (FOSC du 18. 9. 1978, p. 2889), avec siège principal à Bâle

Hans Strasser, inscrit, est nommé président et continue à signer collectivement à deux. Max Staehelin, qui n'est plus président, reste administrateur et continue à signer collectivement à deux. La succursale est également engagée par la signature collective à deux de Rupert Blattmann, d'Oberägeri, à Zoug.

Bureau de Lausanne

20 novembre 1978.
Denise Corbel, à Lausanne, avenue de la Gare 29. Titulaire: Denise Corbel, de Teufenthal AG, à Lausanne. Commerce et représentation de produits cosmétiques et de diverse nature; soins et traitements esthétiques.

20 novembre 1978.
S.I. La Reine des Bois A, à Lausanne, société anonyme, opérations immobilières (FOSC du 22. 5. 1974, p. 1420). L'administrateur Paul Cordey est nommé président et continue à signer individuellement. La société est également engagée par la signature individuelle de la secrétaire Marthe Windler, de Zurich, à Cugy VD.

20 novembre 1978.
S.I. Cheneau de Bourg-Billens, à Lausanne, société anonyme, opérations immobilières (FOSC du 21. 9. 1977, p. 3058). Bernard Dubey n'est plus administrateur; sa signature est radiée. Seul administrateur avec signature individuelle: Edouard Huguenin, de La Sarraz, à Savigny. Nouvelle adresse: chemin des Charmettes 7, chez Société Anonyme Omnium Fiduciaire Ofisa.

20 novembre 1978.
Asma institut, A. Steinmann, à Epalinges, route de la Croix-Blanche 28. Titulaire: Alfred Steinmann, de Henggart, à Savigny. Institut de massage.

20 novembre 1978.
Société Immobilière Boulevard de Grancy 40–42, à Lausanne, société anonyme (FOSC du 11. 2. 1963, p. 419). Adresse du siège social légal: rue du Grand-Pont 10, chez étude Kaesermann et Druey, Bureau à Mézières: Chant du Buisson, chez Philippe Cherix. L'administrateur Philippe Cherix est actuellement à Mézières.

20 novembre 1978.
Agip (Suisse) S.A., à Lausanne, commerce et industrie des hydrocarbures (FOSC du 9. 11. 1978, p. 3473). Les pouvoirs des administrateurs sans signature, Carlo Budriesi et Enrico Franzoni, sont éteints. L'administrateur sans signature Pietro Papi est nommé vice-président.

20 novembre 1978.
S.I. Rosa Villosa S.A., à Lausanne, opérations immobilières (FOSC du 7. 10. 1974, p. 2686). Nouvelle adresse: chemin du Levant 23.

20 novembre 1978.
S.I. Santandréa S.A., à Lausanne, opérations immobilières (FOSC du 26. 6. 1974, p. 1762). Le bureau de Pully est supprimé. Nouvelle adresse: chemin du Levant 23.

20 novembre 1978.
Incom investissements, comodities et métaux S.A., à Lausanne (FOSC du 7. 9. 1977, p. 2920). La société est engagée par la signature individuelle du président Quintin Thom, de Grande-Bretagne, à Saint-Légier-La Chiésaz, et par les administrateurs Jean-Adrien Lavanchy (administrateur inscrit), nommé vice-président; Jean-Bernard Mettraux, de Fribourg, à Lausanne, secrétaire, et Pierre Lavanchy, de Lutry, à La Tour-de-Peilz, ces trois derniers signant collectivement à deux avec le président, les pouvoirs de Jean-Adrien Lavanchy étant modifiés en conséquence.

Bureau de Nyon

20 novembre 1978.
F. Keller S.A., à Gland, fabrication, commerce et représentation de tous instruments et appareils médicaux et médicaux-dentaires, société anonyme (FOSC du 10. 12. 1971, p. 2981). La société est dissoute et actuellement entièrement liquidée. Cette raison sociale est radiée.

20 novembre 1978.
Pestel S.A., à Coinsins, commerce de produits pharmaceutiques et diagnostics (FOSC du 7. 11. 1975, p. 2973). Siège social transféré à Trélex, chez Jean-Jacques Baechler. Statuts modifiés en conséquence le 3 novembre 1978.

Bureau de Vevey

20 novembre 1978.
Marcel Liard-Grandjean, à Vevey (FOSC du 30. 8. 1955, p. 2207); Café des Trois Sifflets. Radié par suite de remise de commerce.

20 novembre 1978.
A. Rauschert, à Vevey (FOSC du 30. 4. 1974, p. 1165), vêtements et équipement pour motocycliste. Nouveau genre d'affaires: Café-restaurant à l'enseigne Café des Trois Sifflets. Rue du Simplon 1.

Wallis – Valais – Vallese

Büro Brig

20. November 1978.
Femacar SA in Liquidation, in Brig, Gemeinde Brig-Glis; Handelsgeschäfte jeder Art (SHAB Nr. 111 vom 13. 5. 1977, S. 1575). Die Liquidation ist durchgeführt. Die Firma wird gelöscht.

20. November 1978.
Josef Nellen, in Visp, Reisebüro usw. (SHAB Nr. 31 vom 8. 2. 1971, S. 305). Infolge Bildung einer Aktiengesellschaft ist diese Firma erloschen.

20. November 1978.
Intertours Reisebureau AG, in Visp, Kantonsstrasse 3. Neue Aktiengesellschaft gemäss Gründungsurkunde und Statuten vom 11. 11. 1978. Zweck: Betrieb eines Reisebüros mit allen damit zusammenhängenden Geschäften wie Verkauf und Vermittlung von Ferien- und Reisearrangements; Erwerb von oder Beteiligung an anderen Unternehmen. Das Grundkapital von Fr. 50 000, zerlegt in 500 Inhaberaktien zu Fr. 100, ist voll einbezahlt. Publikationsorgan für die Bekanntmachungen der Gesellschaft ist das SHAB. Die Einberufung der Generalversammlung erfolgt im Amtsblatt des Kantons Wallis. Dem Verwaltungsrat von 1 bis 3 Mitgliedern gehören an: Josef Nellen, von Baltschieder, in Ried-Brig, Präsident; Siegfried Willa, von Leuk, in Naters, Vizepräsident, und Martin Lehner, von und in Ferden, Aktuar; sie vertreten die Gesellschaft mit Kollektivunterschrift zu zweien.

20. November 1978.
Putbin AG, in Zermatt, Kauf, Verkauf, Verwaltung, Erschliessung und Überbauung von Grundstücken usw. (SHAB Nr. 26 vom 2. 2. 1977, S. 334). Neues Mitglied des Verwaltungsrates mit Kollektivunterschrift zu zweien ist Alfred Alexander Biner, von Zermatt, in St. Gallen.

Bureau de St-Maurice

20 novembre 1978.
Darbellay et Lovey Netrex, à Martigny, entreprise de nettoyage, société en nom collectif (FOSC du 23. 12. 1970, p. 2919). L'associé Pierre Darbellay s'est retiré de la société; celle-ci est dissoute; la raison sociale est radiée. L'associé René Lovey continue seul les affaires au sens de l'art. 579 CO sous la firme individuelle **René Lovey Netrex.** Nouvelle adresse: rue des Fontaines 4.

20 novembre 1978.
Hercule Pillet, à Martigny, charpenterie (FOSC du 4. 6. 1956, p. 1430). Radiation par suite de fin d'exploitation.

20 novembre 1978.
Leemann-Fleurs, à Martigny. Titulaire: Jean-Marie Leemann, d'Uster, à Martigny. Commerce de fleurs, décoration. Place Centrale.

20 novembre 1978.
Monique Gailland et Lisette Deléglise, à Bagnes, hôtels garnis, café-restaurant (FOSC du 20. 10. 1974, p. 3103), société en nom collectif. La société n'exploite plus le café-restaurant à l'enseigne «L'Eeurie».

20 novembre 1978.
Roland Piccand, à Monthey. Titulaire: Roland Piccand, de Farvagny-le-Grand, à Monthey. Tea-room-glacier-snack à l'enseigne «Au Comte Vert». Rue des Bourguignons 7.

Neuenburg – Neuchâtel – Neuchâtel

Bureau de Neuchâtel

20 novembre 1978.
Gaston Antonietti, à Neuchâtel, atelier de menuiserie-ébénisterie (FOSC du 20. 8. 1962, n° 193, p. 2408). La raison est radiée par suite d'association du titulaire. L'actif et le passif sont repris par la société en nom collectif «Antonietti et fils», à Neuchâtel, ci-après inscrite.

20 novembre 1978.
Antonietti et fils, à Neuchâtel. Gaston et Michel-Adrien Antonietti, tous deux de Peseux à Neuchâtel, ont constitué sous cette raison sociale une société en nom collectif qui a commencé le 17. 11. 1978. La maison reprend l'actif et le passif de la raison individuelle «Gaston Antonietti», à Neuchâtel, radiée. Atelier de menuiserie-ébénisterie. Rue Louis-Favre 14.

20 novembre 1978.
Granus S.A., à Neuchâtel, commerce, importation et exportation, affaires de transit de grains et produits alimentaires, etc. (FOSC du 17. 8. 1976, n° 191, p. 2372). La procuration de Hans W. van Rossum est radiée.

20 novembre 1978.
Electro-Service Berger, à Neuchâtel. Le chef de la maison est Edgar Berger, de Fahrni BE, à Neuchâtel. Achat, vente et réparation d'appareils ménagers. Perrière 26.

20 novembre 1978.
«La Neuchâteloise», compagnie suisse d'assurances générales, à Neuchâtel, société anonyme (FOSC du 8. 3. 1978, n° 56, p. 723). Les procurations de Francine Krebs et Alfred Imhof, sont radiées. Roger Breguet, administrateur sans signature, démissionnaire, est radié. Adolphe Pilet, de Rossinière VD, à Winterthour, est nommé administrateur sans signature. Nouvelle adresse de la société: Monruz 2.

20 novembre 1978.
«La Neuchâteloise», Compagnie d'assurances sur la vie, à Neuchâtel, société anonyme (FOSC du 8. 3. 1978, n° 56, p. 723). Les procurations de Francine Krebs et Alfred Imhof sont radiées. Roger Breguet, administrateur sans signature, démissionnaire, est radié. Adolphe Pilet, de Rossinière VD, à Winterthour, est nommé administrateur sans signature. Nouvelle adresse de la société: Monruz 2.

Genf – Genève – Ginevra

17 novembre 1978.
Cook Commodities SA, à Genève, achat et vente de denrées alimentaires, etc. (FOSC du 7. 7. 1978, p. 2144). Statuts modifiés le 12. 10. 1978 sur un point non soumis à l'inscription. Eric Bergner n'est plus administrateur; ses pouvoirs sont radiés. Administration: Eugène Patry, de Genève, à Collonge-Bellerive, président; René de Chochor, de Corsier, à Collonge-Bellerive, secrétaire, et Edward W. Cook, des USA, à Memphis, (Tennessee, USA), lesquels signent collectivement à deux. Nouvelle adresse: 11bis, rue Toepffer, chez Eugène Patry.

17 novembre 1978.
Cooper Cosmetics SA, à Laney, brevets et tours de mains en matière de produits chimiques, etc. (FOSC du 1. 9. 1978, p. 2732). Nouveau siège: Collonge-Bellerive. Statuts modifiés le 20. 10. 1978. Adresse: 43, chemin Armand-Dufaux.

17 novembre 1978.
Crears SA, à Genève, distribution et représentation de tous produits, etc. (FOSC du 30. 10. 1978, p. 3346). Procuration individuelle a été conférée à Violette Flavigny, de Froideville, à Givrins. Nouvelle adresse: 12, avenue de Sécheron.

17 novembre 1978.
Flomatic SA, en liquidation, à Genève, valves mécaniques et hydrauliques, etc. (FOSC du 3. 3. 1978, p. 666). Sa liquidation étant terminée, la société est radiée.

17 novembre 1978.
Manudouane SA, en liquidation, à Vernier, toutes opérations dans le domaine douanier, etc. (FOSC du 22. 3. 1977, p. 940). Sa liquidation étant terminée, la société est radiée.

17 novembre 1978.
Market Trading Corporation, Panama City, succursale de Genève, à Genève, équipements pour l'industrie pétrolière (FOSC du 24. 10. 1974, p. 2838). Lewis D. Mahaffey et J. Paul Pomerey jr., ne sont plus administrateurs. L'administrateur Thomas-D. Gholson, président, signe désormais collectivement à deux. Ronnie M. Ayers, des USA, à Houston (Texas, USA), et William E. Glass, des USA, à Choulex, sont membres du conseil d'administration avec signature collective à deux; le premier exerce en outre les fonctions de secrétaire.

Abhanden gekommene Werttitel
Titres disparus – Titoli smarriti

Aufruf – Sommations – Diffida

Es werden vermisst:

Fr. 174 000.– Oblig. 5% Kanton Aargau 1967–82 Nr. 364/84, 388/89, 395/97, 399, 401/2 = 29/1000.–, 5081, 5087/89, 5091/2, 5097/111, 5344/45, 8687/90, 8793, 11303 = 29/5000.–, mit Jahrescoupons per 15. November 1979–82.

Fr. 13 000.– Oblig. 5½% Gebrüder Loeb AG, Bern 1967–82 Nr. 4733/35 = 3/1000.–, 5897/98 = 2/5000.–, mit Jahrecoupons per 15. November 1979–82.

An den unbekannten Inhaber dieser Obligationen ergeht die Aufforderung, diese innert 6 Monaten, d. h. bis 15. Mai 1979, dem Bezirksgericht Aarau vorzulegen, ansonst die Kraftloserklärung ausgesprochen würde. (1594²)

5000 Aarau, den 22. November 1978 Bezirksgericht

Es wird vermisst:

Fr. 25 000.– Namen-Schuldbrief vom 29. Oktober 1970, haftend im 2. Rang auf der Liegenschaft GB Erlinsbach Nr. 2786, Kat. Plan 12, Parzelle 3734, lautend auf Tanner Hans, Küttingerstrasse 700, 5016 Obererlinsbach AG als Schuldner und Wohlfahrtsfonds E. Schaffner AG, 5012 Schönenwerd, als Gläubigerin.

An den unbekannten Inhaber dieses Schuldbriefes ergeht die Aufforderung, diesen innert eines Jahres, d. h. bis 25. November 1979, dem Bezirksgericht Aarau vorzulegen, ansonst die Kraftloserklärung ausgesprochen würde. (1595²)

5000 Aarau, den 22. November 1978 Bezirksgericht

Schuldbrief von Fr. 20 000.– vom 23. Oktober 1942, BS II/3398, Maximalzinsfuss 6%, lastend im II. Rang auf Biel-Grundbuch Nr. 1367, lautend auf Frau Laura Roth, auf der Liegenschaft Schmiedengasse Nr. 6.

Auskündungsfrist: 1 Jahr, vom Erscheinen der erstmaligen Publikation im Schweizerischen Handelsamtsblatt an gerechnet. (1599²)

2500 Biel, den 22. November 1978 Die Gerichtspräsidentin IV: Claivaz

Es wird vermisst:

Eigentümerschuldbrief über Fr. 15 000.– vom 21. Januar 1972, Beleg IV/5495, zugunsten von Peter Bussinger, Schönburgstrasse 20, Bern, lastend in der 1. Pfandstelle auf Krauchthal-Grundbuchblatt Nr. 1728, Plan 7; Maximalzinsfuss 7%.

Der unbekannte Inhaber dieses Titels wird aufgefordert, diesen innert Jahresfrist, vom erstmaligen Erscheinen dieses Aufrufes im Schweizerischen Handelsamtsblatt an gerechnet, dem Richteramt II von Burgdorf vorzuweisen, ansonst die Kraftloserklärung ausgesprochen wird. (1574¹)

3400 Burgdorf, den 20. November 1978 Der Gerichtspräsident II: Righetti

Es wird folgende Obligation der Graubündner Kantonalbank, Chur, lautend auf Inhaber, vermisst:

Fr. 2000.– Ser. 01 Nr. 059.798.08 5½% vom 15. November 1973 mit Coupons per 15. November 1974 und folgende.

Der unbekannte Inhaber der vorstehend aufgeführten Obligation wird hiermit aufgefordert, dieselbe innert sechs Monaten, vom Tage der ersten Veröffentlichung an gerechnet, dem unterzeichneten Amte vorzulegen, widrigenfalls der Titel als kraftlos erklärt wird. (1567¹)

7002 Chur, den 16. November 1978

Der Präsident des Bezirksgerichtes Plessur: Dr. J. Spreeher

Es werden als vermisst gemeldet und gemäss den Bestimmungen über die Kraftloserklärung von Wertpapieren öffentlich ausgeschrieben:

3 Namenaktien der Firma Bären Heiterschen AG von nominal je Fr. 1000.– Nrn. 100 bis 102, lautend auf den Namen Walter Kägi, Wittenwil, ohne Couponbogen.

Falls die vermissten Aktien nicht innert einer Frist von 6 Monaten dem Gerichtspräsidium Frauenfeld vorgelegt werden, werden sie kraftlos erklärt. (1607¹)

8500 Frauenfeld, den 30. November 1978

Gerichtspräsidium Frauenfeld

Es wird als vermisst gemeldet und im Sinne der Bestimmungen über die Kraftloserklärung von Wertpapieren öffentlich ausgeschrieben:

Inhaberschuldbrief von Fr. 4000.–, datiert den 4. Juli 1924, lastend im 2. Rang auf den Parzellen Nr. 327 E.-Bl. 160 und 460 E.-Bl. 161 Grundbuch Wittenwil sowie Parzelle Nr. 907 E.-Bl. 907 Grundbuch Wängi, Schuldnerin zur Zeit der Errichtung Berta Müller-Gehri, Heiterschen.

Falls die vermisste Urkunde innert einer Frist von einem Jahr dem Grundbuchamt Matzingen in Aadorf nicht vorgelegt wird, wird sie kraftlos erklärt. (1608³)

8500 Frauenfeld, den 30. November 1978

Gerichtspräsidium Frauenfeld

Es wird vermisst:

Schuldbrief Fr. 1000.–, angegangen am 1. Juni 1932, im 4. Rang, Vorgang Fr. 10 000.–, haftend auf den Grundstücken Nrn. 423, 466 und 479, Grundbuch Römerswil, der Ziegelei Hochdorf AG, Hochdorf.

Der allfällige Inhaber wird aufgefordert, den genannten Schuldbrief innerhalb eines Jahres seit der ersten Publikation bei der unterzeichneten Amtsstelle vorzuweisen, ansonst die Kraftloserklärung ausgesprochen wird. (1578¹)

6280 Hochdorf, den 21. November 1978

Der Amtsgerichtspräsident von Hochdorf:
Leu

Kapitalaufruf gemäss Art. 871 ZGB

Seit mehr als zehn Jahren mussten nicht mehr verzinst werden, weil die Gläubiger unbekannt sind:

Zwei Schuldbriefe haftend auf dem Grundstück Nr. 508, Grundbuch Hitzkirch, der Annelise Bussmann-End, Tenero, und des Hansjörg End-Oehen, Hitzkirch, nämlich:

- Fr. 2000.–, ang. 15. Februar 1974, 3. Rang, Vorgang Fr. 7000.–
- Fr. 2000.–, ang. 15. Mai 1934, 4. Rang, Vorgang Fr. 9000.–.

Allfällige Inhaber werden aufgefordert, die genannten Schuldbriefe innerhalb eines Jahres seit der ersten Publikation bei der unterzeichneten Amtsstelle vorzuweisen, ansonst werden die Titel kraftlos erklärt und die Pfandstellen frei. (1579¹)

6280 Hochdorf, den 21. November 1978

Der Amtsgerichtspräsident von Hochdorf:
Leu

Es wird vermisst:

Inhaber-Sparheft Nr. 2119 der Allgemeinen Aargauischen Ersparniskasse, Frick, lautend auf Aekle-Greising Fridolin, Hauptstrasse 32, 5262 Frick.

Der Inhaber dieses Sparheftes wird aufgefordert, dieses bis zum 2. Juni 1979 vorzulegen, ansonst es kraftlos erklärt würde. (1609³)

4335 Laufenburg, den 26. Oktober 1978 Der Gerichtsschreiber

Es wird vermisst, der Schuldbrief vom 23. Dezember 1948 über Fr. 20 000.–, lautend auf den Inhaber, lastend im 2. Rang auf Parzelle 1095, Grundbuch Muttenz (Beleg 2013/48).

Der unbekannte Inhaber dieses Titels wird aufgefordert, ihn innert 1 Jahr seit der ersten Publikation bei der unterzeichneten Amtsstelle vorzulegen, ansonst die Kraftloserklärung ausgesprochen wird. (1615³)

4410 Liestal, den 27. November 1978 Obergerichtskanzlei Baselland

---

Es wird als vermisst gemeldet:

Inhaber-Schuldbrief per Fr. 21 300.– datiert den 14. Januar 1963, haftend im 2. Rang auf Kat. Nr. 16552 Unterschlatt laut Pfandprotokoll Band 50, Seite 269. Schuldner und Pfandeigentümer: Jakob Vetterli-Möckli, Landwirt, Unterschlatt.

Der allfällige Besitzer wird anmit aufgefordert, diesen Titel innert Jahresfrist ab Publikation beim Bezirksgerichtspräsidium Diessenhofen in Schlattingen vorzulegen, ansonst dieser als kraftlos erklärt wird. (1582¹)

8255 Schlattingen, den 21. November 1978

Bezirksgerichtspräsidium Diessenhofen

Es wird vermisst:

Eigentümerschuldbrief für Fr. 5000.– vom 7. November 1961, Beleg 11/9629, lastend im 7. Rang auf Sumiswald-Grundbuch Nr. 735 zugunsten von Hans Röthlisberger-Götz, geboren 1914, von Langnau i. E., in 3454 Sumiswald.

Der (die) unbekannte(n) Inhaber dieses Eigentümerschuldbriefes wird (werden) aufgefordert, diesen innert Jahresfrist seit der ersten Publikation im Schweizerischen Handelsamtsblatt dem Richteramt Trachselwald vorzulegen, ansonst er als kraftlos erklärt wird. (1580¹)

3456 Trachselwald, den 20. November 1978 Der Gerichtspräsident:
H. R. Schenk

Der Einzelrichter im summarischen Verfahren des Bezirksgerichtes Zürich hat den Aufruf der folgenden vermissten Urkunde bewilligt:

Inhaber-Kassaobligation der Zürcher Kantonalbank zu Fr. 10 000.– nom. 7%, Nr. B 41131, dat. 30. Juni 1975, Laufzeit 5 Jahre, mit Coupons per 1978 und folgende.

Jedermann, der über das Schicksal dieser Urkunde Auskunft geben kann, wird aufgefordert, dem unterzeichneten Gericht binnen 6 Monaten von der 1. Publikation im Schweizerischen Handelsamtsblatt an Anzeige zu machen. Sollte keine Meldung eingehen, würde die Urkunde als kraftlos erklärt. (115³)

8004 Zürich, den 17. November 1978.

Einzelrichter im summarischen Verfahren
des Bezirksgerichtes Zürich

Der Einzelrichter im summarischen Verfahren des Bezirksgerichtes Zürich hat den Aufruf der folgenden vermissten Urkunde bewilligt:

Inhaberschuldbrief über Fr. 15 000.–, dat. 19. Januar 1926, in der Folge erhöht auf Fr. 20 000.–, dann reduziert auf Fr. 12 000.–, lautend auf Emil Fröhlich, geboren 1889, Malermeister, Zollikerberg, lastend im 2. Rang auf einem Wohnhaus mit Malerwerkstätte und Autoremisen mit 11 a 49 m² Land an der Forchstrasse 170, Zollikerberg, Kat.-Nr. 5036, vorher 3596, Grundbuchbl. 1540 Zollikon, Pfandtitelverzeichnis Nr. 25; GBA Riesbach-Zürich.

Jedermann, der über das Schicksal dieser Urkunde Auskunft geben kann, wird aufgefordert, dem unterzeichneten Gericht binnen einem Jahre von der 1. Publikation im Schweizerischen Handelsamtsblatt an Anzeige zu machen. Sollte keine Meldung eingehen, würde die Urkunde als kraftlos erklärt. (116³)

8004 Zürich, den 17. November 1978

Einzelrichter im summarischen Verfahren
des Bezirksgerichtes Zürich

Le président du Tribunal du district de Boudry somme le détenteur inconnu des cédules hypothécaires de fr. 5000.– en 2e rang, inserite au registre foncier sous nº 85 le 5 mars 1934, de fr. 4000.– en 2e rang, inscrite sous nº 86 le 5 mars 1934, de fr. 105 000.– en 1er rang, inserite le 11 mai 1967 sous nº 111, grevant l'art. 3809 du cadastre de Corcelles-Cormondrèche, propriété de Dame Marie-Madeleine Steudler, née Jeanneret, Jean-Luc Jeanneret et Charles-Emile Jeanneret, de produire les titres précités au greffe du Tribunal du district de Boudry dans un délai d'une année dès la première publication, sous peine d'en voir prononcer l'annulation. (1616³)

2017 Boudry, le 27 novembre 1978 Le président du Tribunal:
Ph. Aubert

Le président du Tribunal de la Veveyse somme l'éventuel détenteur inconnu du titre suivant de le déposer au greffe du Tribunal jusqu'au 1er décembre 1979, sous peine d'en voir prononcer l'annulation:

Cédule hypothécaire du 12 septembre 1953 de fr. 12 000.–, en faveur de la Caisse de crédit mutuel de St-Martin, grevant, en premier rang, les articles 93 et 102 du registre foncier de la commune de Pont, propriété d'abord de Robert Pichonnaz et actuellement de Xavier Martin. (1610³)

1618 Châtel-St-Denis, le 23 novembre 1978

Le président du Tribunal:
J-P. Schroeter

Par ordonnance rendue le 21 novembre 1978, le président du Tribunal civil de l'arrondissement de la Sarine, à Fribourg, a ordonné l'ouverture d'une enquête aux fins de retrouver et, en cas d'insuccès, d'annuler l'hypothèque du 22 juillet 1971, inscrite le 5 août 1971, en faveur de l'Union de Banques Suisses, Fribourg, de la somme maximale de fr. 36 000.–, grevant en troisième rang l'immeuble art. 798 du registre foncier de la commune de Belfaux, propriété de Monsieur Yves Cantin, à Belfaux.

En conséquence sommation est faite au détenteur inconnu de ce titre d'avoir à le produire au greffe du Tribunal de la Sarine, 1700 Fribourg, dans le délai de six mois à compter de la première publication, à défaut de quoi l'annulation en sera prononcée. (1589²)

1700 Fribourg, le 21 novembre 1978 p.o. Le greffier:
P. Brouchoud

Le juge-instructeur I des districts de Martigny et Saint-Maurice, à la requête de la Caisse Raiffeisen de Massongex, somme le détenteur des titres ci-après de les produire au greffe du Tribunal de Martigny, jusqu'au 5 juillet 1979, sous peine d'en voir prononcer l'annulation (art. 981 et ss. CO):

- Livret d'épargne nº 958, de la Caisse Raiffeisen de Massongex, au nom de Ruppen Victor et Amanda, à Massongex.
- Livret d'épargne nº 429, de la Caisse Raiffeisen de Massongex, au nom de Ruppen Andrée-Yvette, d'Albert, à Massongex.
- Livret d'épargne nº 394, de la Caisse Raiffeisen de Massongex, au nom de Ruppen Yvonne-Marie-Thérèse, d'Albert, à Massongex. (1614³)

1920 Martigny, le 27 novembre 1978 Le juge-instructeur I:
G. Collombin

Le titre suivant:

Cédule hypothécaire de fr. 1500.–, taux 6½%, au porteur, inscrite le 24 août 1935 à série IIg nº 4984, grevant en 1er rang les immeubles ci-après décrits, appartenant à M. Gottfried Krumm, 1887, Corcelles, a été égarée.

Feuillet	Lieu-dit	Nature	Contenance	Val. off.
290	Dueuderet	champ	20 a 35 ca	fr. 710.–
399	Le pré ès Veaux	pré	35 a 05 ca	fr. 700.–

Le détenteur de cette cédule est sommé, par cette publication, de la présenter au juge soussigné, dans le délai d'un an, à compter de la date de la première parution dans la Feuille officielle suisse du commerce, faute de quoi l'annulation en sera prononcée. (1597²)

2740 Moutier, le 22 novembre 1978 Le président du Tribunal II:
R. Lerch

Le titre suivant, cédule hypothécaire de fr. 200 000.– (deux cents mille francs) en faveur de Monsieur Albert Giauque, inscrite le 3 septembre 1965 à série I nº 4028 au taux de 6% et grevant en 3e rang l'immeuble feuillet 460 du ban de La Neuveville appartenant à Immofon SA à Berne, a été égaré.

Le détenteur éventuel de cette cédule hypothécaire est sommé de la présenter au juge soussigné, dans un délai d'une année, à compter de la première publication dans la Feuille officielle suisse du commerce, faute de quoi, l'annulation en sera prononcée. (1575¹)

2520 La Neuveville, le 16 novembre 1978

Le président du Tribunal:
M. Houlmann

Le détenteur inconnu du livret d'épargne au porteur, nº 918 de la Caisse d'Epargne de Nyon, capital et intérêts au 16 octobre 1978 de fr. 12 611.70, possession de Jean Storz, Gaston Storz et Pierre Storz, est sommé de le produire au greffe du Tribunal du district de Nyon jusqu'au 31 mai 1979. (117³)

1260 Nyon, le 24 novembre 1978 Le président du Tribunal civil
du district de Nyon:
J.-J. Rognon

Nous, président du Tribunal II, du district de Porrentruy,

ordonnons au détenteur éventuel de la cédule hypothécaire suivante:

fr. 36 000.–, 7%, cédule hypothécaire inscrite le 17 juin 1966 à série IIIg/1139, au profit et contre la Société immobilière de la maison Léon Frésard S.A., à Bassecourt, grevant en IIe rang l'immeuble feuillet 165 du ban de St-Ursanne, appartenant à la Société immobilière précitée,

de produire ce titre à notre greffe dans le délai d'une année à partir de la première publication de la présente sommation, à défaut de quoi, l'annulation en sera prononcée. (1590²)

2900 Porrentruy, le 22 novembre 1978 Le président du Tribunal II:
H. Comment

Nous, président du Tribunal II, du district de Porrentruy,

ordonnons au détenteur éventuel de la cédule hypothécaire suivante:

fr. 2000.–, 6%, cédule hypothécaire inscrite le 27 septembre 1954 à série IIg 5069, au profit de la Caisse Raiffeisen de Beurnevésin, contre M. Claude Grimm et Mme Marianne Grimm, grevant en IIe rang, l'immeuble feuillet nº 52 du ban de Beurnevésin, appartenant à M. et Mme Grimm,

de produire ce titre à notre greffe dans le délai d'une année à partir de la première publication de la présente sommation, à défaut de quoi, l'annulation en sera prononcée. (1598²)

2900 Porrentruy, le 22 novembre 1978 Le président du Tribunal II:
H. Comment

Il pretore del distretto di Bellinzona diffida lo sconosciuto detentore del libretto di risparmio al portatore n. 034-504.284 con un saldo di fr. 16 576.90 emesso dalla Unione di Banche Svizzere di Bellinzona a voler produrre detto titolo alla cancelleria della pretura di Bellinzona entro il 31 maggio 1979 sotto le comminatorie dell'ammortamento. (1588²)

6500 Bellinzona, il 20 novembre 1978 Il pretore:
Dr Silvio Rossi

La pretura di Locarno-Campagna diffida lo sconosciuto detentore delle cartelle ipotecarie al portatore di fr. 30 000.–, interesse al 3½%, gravante in 1o rango la particella n. 1056 di Ascona, ubicazione Canetto, iscrizione a ufficio dei registri del 21 luglio 1958, dg. 2225; e di fr. 15 000.–, interesse al 3½%, gravante in IIo rango la particella n. 1056 di Ascona, ubicazione Canetto, iscrizione a ufficio registri del 21 luglio 1958, dg. 2227; già di proprietà dei signori Othmar Gerster, Christa Rumpf, nata Gerster; Regina Habluetzel, nata Gerster, e Georg Gerster, ed ora di proprietà del signor Anton Eric Scotoni, fu Eugenio, 1916, Zurigo, a voler produrre questi titoli alla scrivente pretura entro il 30 november 1979, sotto le comminatorie dell'ammortamento. (1596²)

6600 Locarno, il 23 novembre 1978 Il pretore:
avv. G. Franscini

La pretura di Lugano-Distretto in relazione all'istanza 4 aprile 1978

richiamati gli art. 981 CO e 2 LAC

diffida

lo sconosciuto detentore del titolo al portatore di fr. 13 000.– gravante la particella n. 297 PPP del RFD di Melano, iscritto in 1° rango l'11 marzo 1954, documento 525, titolo andato smarrito, a volerlo produrre a questa pretura entro un anno dalla prima pubblicazione della presente diffida sotto comminatoria di ammortamento. (1587²)

6900 Lugano, il 13 novembre 1978 Per la pretura Lugano-Distretto
Il segretario ass.: Giuseppe Riva

La pretura di Lugano-Distretto in relazione all'istanza 3/4 ottobre 1978

in applicazione degli art. 981 ss CO, 2 LAC

diffida

lo sconosciuto detentore del libretto di investimento n. 100830 al portatore, emesso dalla Banca Popolare Svizzera di Lugano, con un saldo di fr. 22 780.85, libretto andato smarrito, a volerlo produrre a questa pretura entro il termine di sei mesi dalla prima pubblicazione della presente diffida, sotto comminatoria di ammortamento. (1585²)

6900 Lugano, il 14 novembre 1978 Per la pretura Lugano-Distretto
Il segretario ass.: Giuseppe Riva

La pretura di Lugano-Distretto in seguito ad istanza 23 ottobre / 2 novembre 1978

richiamati gli art. 870, 871 ss CCS, 981 CO, art. 2 LAC

diffida

lo sconosciuto detentore della cartella ipotecaria al portatore di fr. 50 000.– gravante il mappale n. 506 del comune di Melide di proprietà della signora Rodelli Elisa nata Castelli, iscritta in 1° grado al RFD il 5 gennaio 1962, doc. 8452, titolo andato smarrito, a volerlo produrre a questa pretura entro un anno dalla prima pubblicazione della presente diffida sotto comminatoria di ammortamento. (1586²)

6900 Lugano, il 15 novembre 1978 Per la pretura Lugano-Distretto
Il segretario ass.: Giuseppe Riva

Kraftloserklärungen
Annulations – Annullamenti

Fr. 5500.– Inhaber-Schuldbrief vom 22. März 1948, haftend im 2. Rang auf der Liegenschaft GB Suhr Nr. 136, Plan 29, Parzelle 747 des Friedrich Schwarz-Hofer, geb. 1890, von Trubschachen, in Suhr, bzw. dessen Erben, eingetragene Gläubigerin: Allg. Aargauische Ersparniskasse Aarau, wird als nichtig und kraftlos erklärt. (1600)

5000 Aarau, den 22. November 1978 Bezirksgericht

Das Zivilgericht des Kantons Basel-Stadt hat mit Entscheid vom 10. November 1978 den Namenschuldbrief von Fr. 50 000.– im III. Rang auf Sektion IV Parzelle 1613 des Grundbuchs Basel, Dornacherstrasse 189, Basel, nach Ablauf der Auskündigungsfrist kraftlos erklärt (125/77). (1602)

4051 Basel, den 23. November 1978

Zivilgerichtssehreiberei Basel-Stadt
Prozesskanzlei

Die erstmals im Schweizerischen Handelsamtsblatt Nr. 274 vom 22. November 1977, S. 3743, als vermisst aufgerufenen 4 Schuldbriefe über Fr. 3750.– vom 7. Januar 1960, Beleg III/4006, lastend in der VIII. Pfandstelle in Rangkonkurrenz auf der Liegenschaft Kirchberg-Grundbuchblatt Nr. 347, Plan 10, Maximalzinsfuss 6%, je ein Schuldbrief zugunsten von Frau Klara Elsaesser-Zimmerli, James Rudolf Elsaesser, Walter Alexander Elsaesser und Silvia Barbara Taylor-Elsaesser, alle wohnhaft in Winchester USA, sind dem Richter innert anberaumter Frist nicht vorgewiesen worden und werden hiermit kraftlos erklärt. (1603)

3400 Burgdorf, den 23. November 1978 Der Gerichtspräsident II:
Righetti

Die erstmals in Nr. 113 des Schweizerischen Handelsamtsblattes vom 18. Mai 1978 als vermisst aufgerufenen vier auf den Inhaber lautenden Aktien Nrn. 9152/55 der Schilthornbahn AG, Mürren, vom 15. April 1964 im Nominalwert von je Fr. 500.– und die dazugehörenden Couponsbogen mit den Coupons I und folgende sind dem Richter innert der anberaumten Frist nicht vorgewiesen worden; sie werden hiermit kraftlos erklärt. (1617)

3800 Interlaken, den 27. November 1978 Der Gerichtspräsident I:
Kuhn

Par décision du mercredi 22 novembre 1978, le Tribunal de première instance de la République et Canton de Genève, statuant en chambre du conseil, a prononcé l'annulation des deux cédules hypothéaires au porteur, lettres M et O, au capital de fr. 20 000.– chacune, inscrites au registre foncier le 27 février 1964, sous P.j.B 559 et grevant au premier rang la parcelle 2073, index 1, feuille 83, de la commune de Genève, section Plainpalais. (1601)

1200 Genève, le 22 novembre 1978 Tribunal de première instance:
Pierre Guillot, greffier

Andere gesetzliche Publikationen
Autres publications légales
Altre pubblicazioni legali

Geschäftseröffnungsverbote – Sperrfristen

Totalausverkäufe

In Anwendung von Art. 16 Abs. 1 und 4 der Ausverkaufsverordnung des Bundesrates vom 16. April 1947/15. März 1971 wurde nachfolgend genannten Geschäftsinhabern nach durchgeführtem Totalausverkauf verboten, vor Ablauf von 3 Jahren nach Beendigung des Totalausverkaufes ein gleichartiges Geschäft in der Schweiz zu eröffnen. Der Eröffnung gleichgestellt sind die in Art. 16 Abs. 2 der genannten Ausverkaufsverordnung angeführten Fälle.

1. Boutique «Venus», Herrenbekleidung, Obertor 37, 8400 Winterthur; Inhaber: Eheleute Natalino Ferrari, geboren 21. Dezember 1935 und Frieda Ferrari, geborene Sonticchi, geboren 5. Juli 1935, beide italienische Staatsangehörige, wohnhaft Seenerstrasse 166, 8405 Winterthur.
Geschäftseröffnungsverbot bis 28. August 1981.
2. Carina SA, K. Gablinger, Damenmode, Langstrasse 43, 8004 Zürich; Inhaber: Eheleute Isaak Gablinger, geboren 30. November 1922 und Katharina Gablinger geborene Apati, geboren 15. März 1925, beide von Zürich, wohnhaft Wängirain 48, 8704 Herrliberg.
Geschäftseröffnungsverbot bis 22. Juli 1981.
3. «Chez Irma», Sonneggstrasse 31, 8006 Zürich; Inhaber: Eheleute Albert Oswald, geboren 21. Januar 1921 und Annemarie Oswald geborene Muralt, geboren 14. März 1919, beide von Sommeri TG, wohnhaft Schaffhauserstrasse 354, 8050 Zürich.
Geschäftseröffnungsverbot bis 15. Juli 1981.
4. Gast & Co., Knabenkleiderfabrik, Albisriederstrasse 180, 8047 Zürich; Inhaber: Eheleute Isaak Gast, geboren 8. Mai 1911 und Sara Gast, geboren 8. September 1919, beide von Zürich, wohnhaft Im Strehler 5, 8047 Zürich.
Geschäftseröffnungsverbot bis 30. Juni 1981.
5. Hedwig Hänni, Mercerie, Bonneterie, Nidelbadstrasse 79, 8038 Zürich; Inhaberin. Hedwig Hänni, geboren 20. August 1905, von Thierachern BE, wohnhaft Westbühlstrasse 50, 8038 Zürich.
Geschäftseröffnungsverbot bis 21. März 1981.
6. Adelheid Hübner, Regale, Badenerstrasse 338, 8004 Zürich, Inhaberin: Adelheid Hübner geborene Heini, geboren 10. April 1920, von Zürich, wohnhaft Breitenacher 23, 8126 Zumikon ZH.
Geschäftseröffnungsverbot bis 27. Mai 1981.
7. Jasmina Kindermode AG, Einkaufszentrum Sonnenhof, 8180 Bülach; Inhaber: Eheleute Peter Ritter, geboren 2. Juli 1944 und Erika Ritter geborene Zimmermann, geboren 7. Juni 1948, beide von Cham ZG, wohnhaft Märtgasse, 6144 Zell LU.
Geschäftseröffnungsverbot bis 29. Juli 1981.
8. Made in shop, Rindermarkt 6, 8001 Zürich; Inhaber: Eheleute Fritz Tanner, geboren 20. Juni 1923 und Rosa Tanner geborene Wüthrich, geboren 9. Juni 1930, beide von Maienfeld GR, wohnhaft In der Halde, 8603 Schwerzenbach.
Geschäftseröffnungsverbot bis 19. September 1981.
9. Winfried Minder, Uhren-Bijouterie, Langstrasse 195, 8005 Zürich; Inhaber: Eheleute Winfried Minder, geboren 30. Juli 1941 und Heidi Minder geborene Tanner, geboren 20. Juli 1933, beide von Huttwil BE, wohnhaft Bremgartnerstrasse 82, 8003 Zürich.
Geschäftseröffnungsverbot bis 26. September 1981.
10. Saxifrage Handarbeiten, Schaffhauserstrase 104, 8152 Glattbrugg; Inhaber: Eheleute Hansjörg Schenkel, geboren 20. Mai 1952 und Gabriela Schenkel geborene Pagnotti, geboren 9. Dezember 1952, beide von Weiach ZH, wohnhaft Oberdorf 9, 8602 Wangen.
Geschäftseröffnungsverbot bis 25. Februar 1981.
11. René Siegrist, Uhrengeschäft, Oetenbachstrasse 26, 8001 Zürich; Inhaber: Eheleute René Siegrist, geboren 7. Februar 1914 und Lilly Siegrist geborene Kessler, geboren 3. September 1926, beide von Zürich, wohnhaft Staubstrasse 6, 8038 Zürich.
Geschäftseröffnungsverbot bis 30. Juni 1981.
12. August Meier, Bijouterie, Rennweg 4, 8001 Zürich; Inhaber: August Meier, geboren 11. Mai 1891, von Stallikon ZH, wohnhaft Schaffhauserstrasse 27, 8006 Zürich.
Geschäftseröffnungsverbot bis 30. September 1981.
13. Willi Stillhart-Huber, Tösstalstrasse 9, 8636 Wald; Inhaber: Eheleute Willi Stillhart, geboren 29. November 1909 und Marie Stillhart geborene Huber, geboren 21. Januar 1919, beide von Bütschwil SG, wohnhaft Tösstalstrasse 9, 8636 Wald.
Geschäftseröffnungsverbot bis 12. August 1981.
14. Tschäntel-Män AG, Herrenbekleidung, Niederdorfstrasse 4, 8001 Zürich; Inhaber: Walter Hobi, geboren 12. Dezember 1930, von Zürich, wohnhaft Meierhof 505, 9495 Triesen (FL).
Geschäftseröffnungsverbot bis 31. Juli 1981.

Teilausverkäufe

In Anwendung von Art. 16 Ziff. 3 der bundesrätlichen Ausverkaufsverordnung wurde nachstehend genannten Geschäftsinhabern verboten, vor Ablauf einer Sperrfrist von zwei Jahren nach Beendigung des Teilausverkaufes im Kanton Zürich eine weitere Verkaufsstelle mit gleicher Ware zu eröffnen, oder die aufgegebene Warengattung an den untenstehenden Geschäftsadressen wieder aufzunehmen.

1. Bloch-Nethe Sohn & Co., Inhaber G. Meyerstein, Textilwaren, Tödistrasse 63, 8039 Zürich; Inhaber: Gerhard Meyerstein, geboren 26. Mai 1914, von Zürich, wohnhaft Bellariarain 6, 8038 Zürich.
Geschäftseröffnungsverbot für den Detailverkauf von Textilwaren bis 23. Juni 1980.
2. Möbella-Möbel, Levy-Gidion's Erben, Tösstalstrasse 37, 8400 Winterthur; Inhaber: Marcel Levy, geboren 11. Oktober 1918 von Winterthur, wohnhaft Schwalmenackerstrasse 19, 8400 Winterthur; Siegfried Levy, geboren 28. Juni 1915, von Winterthur, wohnhaft Lendikonerstrasse, 8484 Weisslingen ZH.
Geschäftseröffnungsverbot für den Kanton Zürich bis 31. August 1980.
3. Radio Mörsch Verkaufs AG, Klingenstrasse 24, 8005 Zürich; Inhaber: Bank Fellinger AG, Stockerstrasse 38, 8002 Zürich.
Geschäftseröffnungsverbot bis 15. Juli 1980.
4. G. Ritter-Ernst, Textilwaren, Gstaldenstrasse 2, 8340 Hinwil ZH; Inhaberin: Gertrud Ritter geborene Ernst, geboren 3. Juni 1912, von Fehraltorf ZH, wohnhaft Gstaldenstrasse 2, 8340 Hinwil ZH.
Geschäftseröffnungsverbot bis 30. September 1980.
5. Stoffmagazin Neuthal, Bahnhofstrasse 15, 8636 Wald; Inhaber: Keller & Co. AG, Webereien, 8498 Neuthal-Gibswil ZH.
Geschäftseröffnungsverbot bis 21. Oktober 1980.
6. Vogue Damenmode AG, Abt. Kinder- und Bébékleider, Löwenstrasse 1, 8001 Zürich; Inhaber: Eheleute Paul Seligmann, geboren 9. Februar 1923 und Mariannc Seligmann geborene Ditesheim, geboren 8. August 1937, beide von Winterthur, wohnhaft Bellariastrasse 56, 8038 Zürich.
Geschäftseröffnungsverbot für den Detailverkauf von Kinder- und Bébékleidern bis 15. Juli 1980.
7. Max Widmer-Müller, Möbel AG, Ämtlerstrasse 205, 8003 Zürich; Aufgabe der Verkaufsstelle und des Ausstellungsraumes, Albisriederstrasse 80, 8003 Zürich; Inhaber: Max Widmer, geboren 4. Juli 1902, von Zürich und von Othmarsingen AG, wohnhaft Ämtlerstrasse 205, 8003 Zürich; Max Widmer, geboren 19. Februar 1931, von Zürich und von Othmarsingen AG, wohnhaft Bahnhofstrasse 14, 8803 Rüschlikon ZH.
Geschäftseröffnungsverbot bis 30. August 1980.
8. Yvel AG, Steinentischstrasse 5, 8002 Zürich; Inhaber: Isaak Gablinger, geboren 30. November 1922 und Katharina Gablinger geborene Apati, geboren 15. März 1925, beide von Zürich, wohnhaft Wengirain 48, 8704 Herrliberg.
Geschäftseröffnungsverbot bis 8. Juli 1980. (A 1622)

8090 Zürich, den 24. November 1978

Direktion der Polizei des Kantons Zürich

Saali-Immobilien AG, mit Sitz in Bern

Liquidations-Schuldenruf gemäss Art. 742 und 745 OR

Zweite Veröffentlichung

Die Gesellschaft hat an der ausserordentlichen Generalversammlung vom 21. November 1978 die sofortige Auflösung und Liquidation beschlossen.

Allfällige noch nicht abgefundene Gläubiger werden aufgefordert, ihre Ansprüche innert Monatsfrist beim Sitz der Gesellschaft anzumelden. (A1608²)

3000 Bern, den 21. November 1978 Saali-Immobilien AG
A. von May, Notar
Bundesgasse 30, Bern

I.B.V. Industriebedarfs- und Vertretungs-GmbH, Chur

Liquidations-Schuldenruf gemäss Art. 823, 742 und 745 OR

Zweite Veröffentlichung

Mit Beschluss der ausserordentlichen Generalversammlung vom 20. November 1978 hat sich die Gesellschaft aufgelöst.

Allfällige Gläubiger werden hiermit aufgefordert, ihre Ansprüche innert Monatsfrist seit der dritten Publikation beim Liquidator anzumelden. (A1617²)

7000 Chur, den 22. November 1978 Der Liquidator:
Anton Theus, Treuhandbüro
Poststrasse 22, Chur

Finanzierungsgesellschaft mit beschränkter Haftung Zofingen in Liquidation

Liquidations-Schuldenruf gemäss Art. 823, 742 und 745 OR

Dritte Veröffentlichung

Die ausserordentliche Gesellschafterversammlung vom 1. November 1978 hat die Auflösung und Liquidation der Gesellschaft beschlossen.

Die Gläubiger werden hiermit aufgefordert, ihre Ansprüche innert Monatsfrist seit der dritten Publikation in schriftlicher Form und mit Begründung zuhanden des Liquidators anzumelden. Adresse: Ernst Müller, eidg. dipl. Buchhalter, Aarwangenstrasse 52, 4900 Langenthal. (A 1595¹)

4900 Langenthal, den 15. November 1978 Der Liquidator:
Ernst Müller

Lias Forschungs AG in Liquidation mit Sitz in Brugg

Liquidations-Schuldenruf gemäss Art. 742 und 745 OR

Dritte Veröffentlichung

Die ausserordentliche Generalversammlung vom 26. Oktober 1978 hat die Auflösung und Liquidation der Gesellschaft beschlossen.

Die Gläubiger werden hiermit aufgefordert, ihre Ansprüche innert Monatsfrist seit der dritten Publikation in schriftlicher Form und mit Begründung zu Handen der Liquidatorin anzumelden. Adresse: Realit AG, Winkelstrasse 19, 4665 Oftringen. (A 1597¹)

4665 Oftringen, den 20. November 1978 Die Liquidatorin:
Realit AG

Liegenschaften AG Gloria in Liquidation in 6370 Stans

Liquidations-Schuldenruf gemäss Art. 742 und 745 OR

Dritte Veröffentlichung

Die Gesellschaft hat am heutigen Tage ihre Auflösung mit Liquidation beschlossen. Allfällige Gläubiger werden hiemit aufgefordert, ihre Ansprüche bis zum 15. Dezember 1978 bei der Gesellschaft anzumelden. (A 1590¹)

6370 Stans, den 17. November 1978 Liegenschaften AG Gloria
in Liquidation
6370 Stans

CRSDA Partners GmbH in Liquidation Höhenweg 11, 6300 Zug

Liquidations-Schuldenruf gemäss Art. 823, 742 und 745 OR

Erste Veröffentlichung

Die CRSDA Partners GmbH hat anlässlich der ausserordentlichen Gesellschafterversammlung vom 2. November 1978 ihre Auflösung beschlossen. Die Liquidation wird unter der Firma CRSDA Partners GmbH in Liquidation durchgeführt. Allfällige noch nicht abgefundene Gläubiger werden hiermit aufgefordert, ihre Ansprüche bis 29. Dezember 1978 anzumelden. (A1627²)

6300 Zug, den 28. November 1978 Der Liquidator

New Mara Films AG in Liquidation, Zug

Liquidations-Schuldenruf gemäss Art. 742 und 745 OR

Erste Veröffentlichung

Die Generalversammlung der Aktionäre hat an 17. November 1978 die Auflösung und Liquidation der Gesellschaft beschlossen.

Demzufolge werden die Gläubiger unter Hinweis auf Art. 742 und 745 OR aufgefordert, ihre Ansprüche innert 30 Tagen nach der dritten Veröffentlichung dieses Schuldenrufes der New Mara Films AG in Liq., Baarerstrasse 59, 6300 Zug, schriftlich einzureichen. (A1633²)

8000 Zürich, den 27. November 1978 Die Liquidatoren

Anavir S.A. en liquidation, à Genève

Liquidation et appel aux créanciers conformément aux art. 742 et 745 CO

Première publication

Selon décision de l'assemblée générale du 17 novembre 1978, cette société est entrée en liquidation.

Les créanciers éventuels sont invités à produire leurs créances auprès du liquidateur M. Mario Olivero, 36, boulevard des Tranchées, Genève. (A1629²)

1206 Genève, le 24 novembre 1978 Le liquidateur

Dentsply AG, Zug

Liquidations-Schuldenruf gemäss Art. 742 und 745 OR

Erste Veröffentlichung

Die Gesellschaft hat an der ausserordentlichen Generalversammlung vom 17. November 1978 die Auflösung und Liquidation beschlossen.

Die Gläubiger werden hiermit aufgefordert, ihre Ansprüche innert Monatsfrist am Domizil der Gesellschaft anzumelden. (A1625³)

6300 Zug, den 30. November 1978 Der Liquidator

Société immobilière Le Pré au Moine, St-Prex VD

Réduction du capital social et appel aux créanciers conformément à l'art. 733 CO

Troisième publication

L'assemblée générale extraordinaire des actionnaires du 16 novembre 1978 a décidé de réduire le capital social de fr. 1 000 000.– à fr. 700 000.– par le remboursement et l'annulation de 300 actions de fr. 1000.–.

En conséquence, les créanciers de la société sont avisés que, dans les deux mois qui suivront la troisième publication du présent avis, ils peuvent produire leurs créances et exiger d'être désintéressés ou garantis, en s'annonçant, avec indication du montant de leurs créances à Fiduciaire Probitas SA, rue Hugi 3, 2500 Bienne. (A 1592¹)

2500 Bienne, le 16 novembre 1978 Le conseil d'administration

Kitalpha S.A. en liquidation, à Genève

Liquidation et appel aux créanciers conformément aux art. 742 et 745 CO

Première publication

Selon décision de l'assemblée générale du 17 novembre 1978, cette société est entrée en liquidation.

Les créanciers éventuels sont invités à produire leurs créances auprès du liquidateur M. Mario Olivero, 36, boulevard des Tranchées, Genève. (A1630²)

1206 Genève, le 24 novembre 1978 Le liquidateur

Flavor Corporation AG, Steinhausen ZG

Liquidations-Schuldenruf gemäss Art. 742 und 745 OR

Dritte Veröffentlichung

Die ausserordentliche Generalversammlung vom 10. November 1978 hat die Auflösung der Gesellschaft beschlossen und zugleich festgestellt, dass die Liquidation bereits durchgeführt ist.

Allfällige Gläubiger werden hiermit aufgefordert, ihre Ansprüche innert einem Monat seit der dritten Publikation in schriftlicher Form dem unterzeichneten Verwaltungsrat anzumelden. (A1596¹)

8001 Zürich, den 13. November 1978 Dr. Peter Alther
Stadthausquai 5,
8001 Zürich

Société Immobilière de Bussy-sur-Morges S.A. en liquidation, Lausanne

Liquidation et appel aux créanciers conformément aux art. 742 et 745 CO

Première publication

Par décision de son assemblée générale extraordinaire du 5 décembre 1977, la dissolution de la société a été prononcée.

Les créanciers sont invités à produire leurs créances dans le délai d'un mois à compter de la troisième publication de cet avis, par écrit, en main du liquidateur M. Pierre Bonnard à Bussy-sur-Morges. (A1632²)

1141 Bussy-sur-Morges, le 30 novembre 1978 Le liquidateur

Chav S.A. à Genève

Liquidation et appel aux créanciers conformément aux art. 742 et 745 CO

Deuxième publication

Par décision de son assemblée générale extraordinaire du 24 octobre 1978, la dissolution de la société a été prononcée.

Les créanciers éventuels sont sommés de faire connaître leurs réclamations, selon l'art. 742 CO dans le délai d'un mois dès la troisième publication de cet avis, à Me Jean-René Gampert, notaire à Genève, 19, rue Général Dufour, case postale 243, 1211 Genève 11. (A1619²)

1211 Genève, le 24 octobre 1978 La liquidatrice

Mid-Atlantic Trade and Finance Incorporated, Rämistrasse 18, 8001 Zürich

Liquidations-Schuldenruf gemäss Art. 742 und 745 OR

Dritte Veröffentlichung

Die ausserordentliche Generalversammlung vom 17. November 1978 hat die Auflösung der Gesellschaft beschlossen und zugleich festgestellt, dass die Liquidation bereits durchgeführt ist.

Allfällige Gläubiger werden hiermit aufgefordert, ihre Ansprüche innert einem Monat seit der dritten Publikation in schriftlicher Form dem unterzeichneten Verwaltungsrat anzumelden. (A1601¹)

8001 Zürich, den 20. November 1978 Dr. Peter Alther
Stadthausquai 5,
8001 Zürich

Société Coopérative du Chalet chez Benet dont le siège est au Mont-de-Buttes

Liquidation et appel aux créanciers conformément aux art. 913, 742 et 745 CO

Troisième publication

Par décision de l'assemblée générale extraordinaire des sociétaires des 29 mars et 8 juin 1978, la liquidation a été prononcée. Les créanciers éventuels sont sommés de faire connaître leurs réclamations dans le délai d'un mois dès la troisième publication de cet avis, au liquidateur Maître André Sutter, notaire, case postale 87, 2114 Fleurier. (A 1591¹)

2114 Fleurier, le 17 novembre 1978 Le liquidateur

Legener S.A. à Genève

Liquidation et appel aux créanciers conformément aux art. 742 et 745 CO

Deuxième publication

Par décision de son assemblée générale extraordinaire du 24 octobre 1978, la dissolution de la société a été prononcée.

Les créanciers éventuels sont sommés de faire connaître leurs réclamations, selon l'art. 742 CO dans le délai d'un mois dès la troisième publication de cet avis, à Me Jean-René Gampert, notaire à Genève, 19, rue Général Dufour, case postale 243, 1211 Genève 11. (A1618²)

1211 Genève, le 24 octobre 1978 La liquidatrice

Westinghouse Electric S.A. in Zug

Herabsetzung des Grundkapitals und Aufforderung an die Gläubiger gemäss Art. 733 OR

Zweite Veröffentlichung

Die ausserordentliche Generalversammlung vom 22. November 1978 hat beschlossen, das Grundkapital von bisher Fr. 5 Millionen, eingeteilt in 5000 auf den Namen lautende Aktien zu je Fr. 1000.– auf Fr. 4 Millionen herabzusetzen, durch Rückzahlung an die Aktionärc von Fr. 200.– in bar je Namenaktie à nom. Fr. 1000.– und nachfolgende Ausgabe von 5000 auf den Namen lautende Aktien von je nom. Fr. 800.–.

Die Gläubiger werden hiermit darauf aufmerksam gemacht, dass sie binnen zwei Monaten, von der dritten dieser Bekanntmachungen an gerechnet, für ihre Forderungen, unter Anmeldung derselben, Befriedigung oder Sicherstellung verlangen können. (A1609²)

8000 Zürich, den 22. November 1978 Der Verwaltungsrat

Selas Corporation of America European Division S.A. en liquidation, Genève

Liquidation et appel aux créanciers conformément aux art. 742 et 745 CO

Troisième publication

L'assemblée générale extraordinaire des actionnaires du 9 janvier 1978 a prononcé la dissolution de la société et son entrée en liquidation.

Les créanciers de la société sont invités à produire leurs créances et autres prétentions, par écrit, avec pièces justificatives, dans un délai de 30 jours, à compter de la troisième publication de cet avis, en main du liquidateur, Monsieur Maurice Reiser, pour adresse Société de Contrôle Fiduciaire S.A., 4, rue Ami-Lullin, 1207 Genève. (A 1604¹)

1207 Genève, le 20 novembre 1978 Le liquidateur

Eromar S.A., Genève

Liquidation et appel aux créanciers conformément aux art. 742 et 745 CO

Troisième publication

L'assemblée générale extraordinaire des actionnaires du 21 novembre 1978 a décidé la dissolution de la société et son entrée en liquidation.

En conséquence, conformément aux art. 742 et 745 CO, les créanciers de la société sont sommés de faire connaître leurs réclamations, quelle qu'en soit la nature, d'ici le 31 janvier 1979.

Les productions doivent être adressées au liquidateur, à savoir: Monsieur Werner Hügli, domicilié 72, boulevard St-Georges, case 204, 1211 Genève 11. (A1603¹)

1211 Genève, le 24 novembre 1978 Le liquidateur:
Werner Hügli

Modetour AG in Liquidation

Liquidations-Schuldenruf gemäss Art. 742 und 745 OR

Erste Veröffentlichung

In der ausserordentlichen Generalversammlung vom 31. Oktober 1978 wurde die Auflösung und Liquidation der Gesellschaft beschlossen.

Allfällige Gläubiger werden hiermit aufgefordert, ihre Ansprüche innerhalb von 30 Tagen von der dritten Publikation dieses Aufrufes an in schriftlicher Form und mit Begründung bei der Liquidatorin, der Schweizerischen Revisionsgesellschaft, Dreikönigstrasse 7, 8022 Zürich, anzumelden. (A1634¹)

8022 Zürich, den 27. November 1978

Die Liquidatorin:
Schweizerische Revisionsgesellschaft

Gefir S.A. en liquidation, Genève

Liquidation et appel aux créanciers conformément aux art. 742 et 745 CO

Première publication

L'assemblée générale extraordinaire des actionnaires du 13 octobre 1978 a nommé un liquidateur.

Les créanciers éventuels sont invités à produire leurs créances dans les 30 jours après la troisième publication, par écrit et accompagnées des pièces justificatives, aux mains de la liquidatrice désignée par la dite assemblée:

Fideco, Société Fiduciaire, de Contrôle et d'Analyses Financières S.A., 2, route des Acacias, 1227 Genève. (A1624¹)

1227 Genève, le 23 novembre 1978 La liquidatrice

Uniworld S.A., Fribourg

Liquidation et appel aux créanciers conformément aux art. 742 et 745 CO

Troisième publication

L'assemblée générale extraordinaire des actionnaires du 21 novembre 1978 a décidé la dissolution de la société et son entrée en liquidation.

En conséquence, conformément aux art. 742 et 745 CO, les créanciers de la société sont sommés de faire connaître leurs réclamations, quelle qu'en soit la nature, d'ici le 31 janvier 1979.

Les productions doivent être adressées au liquidateur, à savoir: Monsieur Werner Hügli, domicilié 72, boulevard St-Georges, case 204, 1211 Genève 11. (A1602¹)

1211 Genève, le 24 novembre 1978 Le liquidateur:
Werner Hügli

Ruving SA. en liquidation, Genève

Liquidation et appel aux créanciers conformément aux art. 742 et 745 CO

Deuxième publication

L'assemblée générale extraordinaire des actionnaires ayant décidé la dissolution et la liquidation de la société, les créanciers éventuels sont appelés à produire leurs créances jusqu'au 3 janvier 1979 auprès du liquidateur, 40, rue du Marché, Genève, chez la Société Fiduciaire Suisse. (A1610²)

1200 Genève, le 28 novembre 1978

La liquidatrice:
Société Fiduciaire Suisse

Nimiro SA in liquidazione, Chiasso

Scioglimento di società e diffida ai creditori a senso degli art. 742 e 745 CO

Terza pubblicazione

L'assemblea generale straordinaria tenutasi il 15 novembre 1978, ha deciso lo scioglimento della società per liquidazione.

A liquidatore è stata nominata la ditta Mega Fiduciaria SA (Mega Treuhand AG) (Mega Fiduciaire SA), Chiasso, Corso San Gottardo 32.

I creditori sono pertanto diffidati a notificare i propri crediti alla sottoscritta entro e non oltre 30 giorni dalla presente pubblicazione, pena la perenzione del loro diritto. (A 1589¹)

6830 Chiasso, il 15 novembre 1978

Il liquidatore:
Mega Fiduciaria SA (Mega Treuhand AG)
(Mega Fiduciaire SA)

Sidertic S.A. in liquidazione, Mesocco

Scioglimento di società e diffida ai creditori a senso degli art. 742 e 745 CO

Prima pubblicazione

L'assemblea generale degli azionisti del giorno 26 ottobre 1978 ha deciso lo scioglimento della società e la sua messa in liquidazione.

I creditori della società sono diffidati a notificare i loro crediti al liquidatore unico signor Hans A. Gander, c/o Banca Prealpina, via S. Balestra 10, Lugano, entro un mese dalla terza pubblicazione. (A1623³)

6901 Lugano, il 30 novembre 1978

Il liquidatore unico:
Hans A. Gander

Fondation de prévoyance en faveur du personnel de la Société Ertma SA, Carouge GE

Liquidation et appel aux créanciers conformément aux art. 742 et 745 CO

Première publication

La fondation étant dissoute conformément à l'art 88 CCS, le conseil de fondation procède à la liquidation de cette institution, conformément au plan de répartition approuvé par le service de surveillance des fondations et déposé chez M. Maurice Brandt, expert-comptable.

Les créanciers et ayants droit éventuels sont invités à faire valoir leurs créances et prétentions, avec justificatifs à l'appui, dans le mois qui suit la dernière publication, soit le 15 janvier 1979 au plus tard, auprès de M. Maurice Brandt, 14, rue de Candolle, 1205 Genève. (A1631¹)

1205 Genève, le 30 novembre 1978

Le conseil de fondation

Fraxinus S.A. in liquidazione, Roveredo GR

Scioglimento di società e diffida ai creditori a senso degli art. 742 e 745 CO

Seconda pubblicazione

L'assemblea generale straordinaria degli azionisti del 17 novembre 1978 ha deliberato lo scioglimento della società.

Eventuali creditori della società sono diffidati a notificare i loro crediti entro un mese al liquidatore della società, c/o Revifida S.A., viale Stefano Franscini 22, 6901 Lugano. (A1621²)

6901 Lugano, il 17 novembre 1978

Il liquidatore:
Franco Bertoni

Ricerca eredi sconosciuti

(Art. 555 CCS)

La pretura di Lugano-Distretto in relazione all'istanza 7 novembre 1978 del signor avv. Waldo Riva in Lugano

diffida

chiunque ritenesse di essere erede della defunta

Soldati Daria,

figlia di Costantino e di Pacifica nata Giacomazzi, nata a Davesco Soragno, il 3 ottobre 1887, da e già in Davesco Soragno domiciliata, deceduta a Savosa, il 15 aprile 1978 ad annunciarsi a questa pretura entro il termine di un anno dalla prima pubblicazione della presente grida. (A1605¹)

6900 Lugano, il 13 novembre 1978

Per la pretura Lugano-Distretto
Il segretario ass.: Giuseppe Riva

S.I. Les Glariers Martigny S.A., en liquidation, Martigny

Liquidation et appel aux créanciers conformément aux art. 742 et 745 CO

Troisième publication

Les créanciers de la Société Immobilière Les Glariers Martigny S.A. sont priés de produire leurs créances auprès du liquidateur de la société, Monsieur Jean-Louis Hugon, avenue de la Gare 50, à Martigny, d'ici au 31 décembre 1978, sous peine de forclusion. (A1544¹)

1920 Martigny, le 16 novembre 1978

Le liquidateur:
J.-L. Hugon

Loxia S.A. in liquidazione, Roveredo GR

Scioglimento di società e diffida ai creditori a senso degli art. 742 e 745 CO

Seconda pubblicazione

L'assemblea generale straordinaria degli azionisti del 15 novembre 1978 ha deliberato lo scioglimento della società.

Eventuali creditori della società sono diffidati a notificare i loro crediti entro un mese al liquidatore della società, c/o Revifida S.A., viale Stefano Franscini 22, 6901 Lugano. (A1620²)

6901 Lugano, il 17 novembre 1978

Il liquidatore:
Franco Spinelli

Ricerca eredi sconosciuti

(Art. 555 CCS)

La pretura di Lugano-Distretto in relazione all'istanza 10 novembre 1978 del signor avv. Rubino Mensch in Lugano

diffida

chiunque ritenesse di essere erede del defunto

Zeininger von Borja Heinrich Karl,

figlio di Christian Heinrich Michael e di Elisabeth Luise nata Gross, nato a Hannover (Germania), il 23 gennaio 1903, attinente di Neuchâtel e già in Ponte Tresa domiciliato, deceduto a Sorengo il 4 luglio 1965 ad annunciarsi a questa pretura entro il termine di un anno dalla prima pubblicazione della presente grida. (A1612²)

6900 Lugano, il 13 novembre 1978

Per la pretura Lugano-Distretto
Il segretario ass.: Giuseppe Riva

S.I. Plein Soleil Martigny S.A., en liquidation, Martigny

Liquidation et appel aux créanciers conformément aux art. 742 et 745 CO

Troisième publication

Les créanciers de la Société Immobilière Plein Soleil Martigny S.A. sont priés de produire leurs créances auprès du liquidateur de la société, Monsieur Jean-Louis Hugon, avenue de la Gare 50, à Martigny, d'ici au 31 décembre 1978, sous peine de forclusion. (A1545¹)

1920 Martigny, le 16 novembre 1978

Le liquidateur:
J.-L. Hugon

Wonder S.A. in liquidazione in Lugano

Scioglimento di società e diffida ai creditori a senso degli art. 742 e 745 CO

Terza pubblicazione

Con decisione assembleare del 2 novembre 1978 la società ha deciso lo scioglimento e la messa in liquidazione.

I creditori della società vengono con la presente invitati a notificare i loro crediti in conformità a quanto previsto dagli art. 742 e 745 del Codice delle obbligazioni entro sei mesi dalla data della terza pubblicazione del presente avviso.

Le notifiche dovranno essere inviate all'indirizzo della società, c/o Fidinam S.A., via Pioda 14, Lugano. (A 1598¹)

6900 Lugano, il 23 novembre 1978

Il liquidatore:
Fidinam S.A.

Öffentliches Inventar

ausgekündet mit der Aufforderung an die Gläubiger und Schuldner mit Einschluss der Bürgschaftsgläubiger, ihre Forderungen und Schulden innert der Eingabefrist anzumelden, ansonst die in Art. 590 des Zivilgesetzbuches erwähnten Folgen eintreten (Art. 581 ff. ZGB).

Rechnungsruf: Zimmermann Johann Arnold, geb. 1904, gewesener Käser, von Wattenwil BE, in Oberentfelden wohnhaft gewesen, gestorben am 8. November 1978.

Eingaben an die Gemeindekanzlei 5036 Oberentfelden.

Frist: bis 27. Dezember 1978. (A1616²)

5000 Aarau, den 25. November 1978

Im Namen des Bezirksgerichtes
Der Gerichtsschreiber, Gysi

S.I. Ivoirette 41 en liquidation, à Montreux

Liquidation et appel aux créanciers conformément aux art. 742 et 745 CO

Première publication

L'assemblée générale extraordinaire des actionnaires du 9 novembre 1978 a décidé la dissolution et l'entrée en liquidation de la société. Les créanciers éventuels sont invités à produire leurs créances par écrit, accompagnées des pièces justificatives, dans le délai d'un mois après la troisième publication de cet avis en mains du liquidateur, M. Pierre Poggio, avenue des Alpes 96, 1820 Montreux. (A1626²)

1820 Montreux, le 23 novembre 1978

Le liquidateur

Dongor S.A. in liquidazione in Lugano

Scioglimento di società e diffida ai creditori a senso degli art. 742 e 745 CO

Seconda pubblicazione

Con decisione assembleare del 6 novembre 1978 la società ha deciso lo scioglimento e la messa in liquidazione.

I creditori della società vengono con la presente invitati a notificare i loro crediti in conformità a quanto previsto dagli art. 742 e 745 del Codice delle obbligazioni entro sei mesi dalla data della terza pubblicazione del presente avviso.

Le notifice dovranno essere inviate all'indirizzo della società, c/o Fidinam S.A., via Pioda 14, Lugano. (A1611²)

6900 Lugano, il 28 novembre 1978

Il liquidatore:
Fidinam S.A.

Avis d'inventaire et sommation publique

(Art. 580 et suivants du Code civil suisse)

Les héritiers de

Mojon Paul Arthur,

fils de Paul Marcel et de Rachelle Constance Joséphine, née Keller, époux de May, née Arm, né le 14 janvier 1923, originaire des Hauts-Geneveys, domicilié rue des Envers 57, Le Locle, décédé le 3 novembre 1978 au Locle, ayant à la date des 16 et 20 novembre 1978 réclamé le bénéfice d'inventaire prévu par les art. 580 et suivants du Code civil suisse, le président du Tribunal du district du Locle somme les créanciers et les débiteurs du défunt, y compris les créanciers en vertu de cautionnements, de produire leurs créances et de déclarer leurs dettes au greffe du Tribunal jusqu'au 4 janvier 1979 inclusivement.

Il est rappelé aux créanciers du défunt que s'ils négligent de produire leurs créances en temps utile, ils courent le risque (Code civil art. 582 2e al. et 590 1er al.) de perdre leurs droits contre les héritiers. (A1628³)

2400 Le Locle, le 24 novembre 1978

Le greffier du Tribunal:
G. Beuret

Marken Marques Marchi

Eidgenössisches Amt für geistiges Eigentum
Bureau fédéral de la propriété intellectuelle
Ufficio federale della proprietà intellettuale

Eintragungen - Enregistrements

296009. Hinterlegungsdatum: 14. August 1978. **Sandoz AG,** Lichtstrasse 35, **4056 Basel.** – Fabrikation und Handel. – Erneuerung der Marke Nr. **172544.** Die Schutzfrist aus der Erneuerung läuft vom 14. August 1978.

Arzneimittel, chemische Produkte für die Industrie, für medizinische, hygienische und wissenschaftliche Zwecke, pharmazeutische Drogen und Präparate, Pflaster, Verbandstoffe, Tier- und Pflanzenvertilgungsmittel, Desinfektionsmittel, Konservierungsmittel für Lebensmittel, Veterinärprodukte. (Int. Kl. 1, 5)

MELLERETTES

296010. Hinterlegungsdatum: 14. August 1978. **Sandoz AG,** Lichtstrasse 35, **4056 Basel.** – Fabrikation und Handel. – Erneuerung der Marke Nr. **172547.** Die Schutzfrist aus der Erneuerung läuft vom 14. August 1978.

Arzneimittel, chemische Produkte für die Industrie, für medizinische, hygienische und wissenschaftliche Zwecke, pharmazeutische Drogen und Präparate, Pflaster, Verbandstoffe, Tier- und Pflanzenvertilgungsmittel, Desinfektionsmittel, Konservierungsmittel für Lebensmittel, Veterinärprodukte. (Int. Kl. 1, 5)

TORECAN

296011. Hinterlegungsdatum: 14. August 1978. **Sandoz AG,** Lichtstrasse 35, **4056 Basel.** – Fabrikation und Handel. – Erneuerung der Marke Nr. **172614.** Die Schutzfrist aus der Erneuerung läuft vom 14. August 1978 an.

Arzneimittel, chemische Produkte für die Industrie, für medizinische, hygienische und wissenschaftliche Zwecke, pharmazeutische Drogen und Präparate, Pflaster, Verbandstoffe, Tier- und Pflanzenvertilgungsmittel, Desinfektionsmittel, Konservierungsmittel für Lebensmittel, Veterinärprodukte. (Int. Kl. 1, 5)

MACALVIT

296012. Hinterlegungsdatum: 17. August 1978. **Leo Pharmaceutical Products Trading Ltd. A/S (Lovens Kemiske Fabriks Handelsaktieselskab), Ballerup** (Dänemark). – Fabrikation und Handel. – Erneuerung der Marke Nr. **172765.** Sitz verlegt. Die Schutzfrist aus der Erneuerung läuft vom 17. August 1978 an.

Pharmazeutische, human- und veterinärmedizinische Präparate. (Int. Kl. 5)

RONTYL

296013. Hinterlegungsdatum: 17. August 1978. **Leo Pharmaceutical Products Trading Ltd. A/S (Lovens Kemiske Fabriks Handelsaktieselskab), Ballerup** (Dänemark). – Fabrikation und Handel. – Erneuerung der Marke Nr. **172766.** Sitz verlegt. Die Schutzfrist aus der Erneuerung läuft vom 17. August 1978 an.

Pharmazeutische, human- und veterinärmedizinische Präparate. (Int. Kl. 5)

DANYL

296014. Hinterlegungsdatum: 17. August 1978. **American Home Products Corporation,** 685 Third Avenue, **New York** (New York, USA). – Fabrikation und Handel. – Erneuerung der Marke Nr. **172077.** Sitz verlegt. Die Schutzfrist aus der Erneuerung läuft vom 17. August 1978 an.

Präparate für die Behandlung von Herzgefässkrankheiten. (Int. Kl. 5)

EQUACOR

296015. Date de dépôt: 18 août 1978. **Interfood S.A. (Interfood AG) (Interfood Ltd.),** 14 b, place St-François, **1003 Lausanne** (Vaud). – Fabrication et commerce. – Renouvellement de la marque nº **172663.** Le délai de protection résultant du renouvellement court depuis le 18 août 1978.

Cacaos et chocolats sous toutes formes; cacaos et chocolats combinés avec des amandes, des noix, des noisettes, des fruits, des céréales, du miel, du lait, des sirops, des liqueurs; articles de confiserie et de pâtisserie, produits de sucre, glaces alimentaires, aliments diététiques. (Cl. int. 5, 30)

ANEMONE

296016. Hinterlegungsdatum: 18. August 1978. **Vokes Air Filters Limited,** Stephen House, **Burnley** (Lancashire, Grossbritannien). – Fabrikation und Handel. – Erneuerung der Marke Nr. **171923.** Die Schutzfrist aus der Erneuerung läuft vom 18. August 1978 an.

Luft- und Ölfilter; Filter für industrielle Zwecke, inbegriffen solche für Luftkonditionierungsanlagen; Bestandteile der genannten Filter. (Int. Kl. 9, 11)

AUTO-ROLL

296017. Hinterlegungsdatum: 18. August 1978. **Imperial Chemical Industries, Limited,** Imperial Chemical House, Millbank, **London S.W.1** (Grossbritannien). – Fabrikation und Handel. – Erneuerung der Marke Nr. **172063.** Die Schutzfrist aus der Erneuerung läuft vom 18. August 1978 an.

Chemische Substanzen für industrielle Zwecke. (Int. Kl. 1)

DALTOCEL

296018. Hinterlegungsdatum: 18. August 1978. **Imperial Chemical Industries, Limited,** Imperial Chemical House, Millbank, **London S.W.1** (Grossbritannien). – Fabrikation und Handel. – Erneuerung der Marke Nr. **172064.** Die Schutzfrist aus der Erneuerung läuft vom 18. August 1978 an.

Chemische Substanzen für industrielle Zwecke. (Int. Kl. 1)

DALTOLAC

296019. Date de dépôt: 21 août 1978. **Auguste Chevalley, 1181 Mont-sur-Rolle** (Vaud). – Commerce. – Renouvellement avec modification de l'indication des produits de la marque nº **170892.** Le délai de protection résultant du renouvellement court depuis le 13 juin 1978.

Produits vinicoles de toutes provenances. (Cl. int. 33)

CARACOLE

296020. Date de dépôt: 21 août 1978. **Auguste Chevalley, 1181 Mont-sur-Rolle** (Vaud). – Commerce. – Renouvellement avec modification de l'indication des produits de la marque nº **170893.** Le délai de protection résultant du renouvellement court depuis le 13 juin 1978.

Produits vinicoles de toutes provenances. (Cl. int. 33)

LA MONTOISE

296021. Hinterlegungsdatum: 22. August 1978. **Heberlein & Co. AG, 9630 Wattwil** (St. Gallen). – Fabrikation und Handel. – Erneuerung mit eingeschränkter Warenangabe der Marke Nr. **172771.** Die Schutzfrist aus der Erneuerung läuft vom 22. August 1978 an.

Webstoffe, Bett- und Tischdecken sowie andere Textilwaren. (Int. Kl. 22 bis 27)

HEVELLA

296022. Hinterlegungsdatum: 23. August 1978. **Del Monte Corporation,** 1 Market Plaza, **San Francisco** (Kalifornien, USA). – Fabrikation und Handel. – Erneuerung der Marke Nr. **173089.** Die Schutzfrist aus der Erneuerung läuft vom 23. August 1978 an.

Nahrungsmittel, Bestandteile und Zusätze zu Nahrungsmitteln einschliesslich Früchtekonserven und gedörrte Früchte, Gemüsekonserven und gedörrte Gemüse, Fleisch- und Fischkonserven; Getränke. (Int. Kl. 29 bis 33)

RED DART

296023. Hinterlegungsdatum: 23. August 1978. **Del Monte Corporation,** 1 Market Plaza, **San Francisco** (Kalifornien, USA). – Fabrikation und Handel. – Erneuerung der Marke Nr. **173090.** Die Schutzfrist aus der Erneuerung läuft vom 23. August 1978 an.

Nahrungsmittel, Bestandteile und Zusätze zu Nahrungsmitteln einschliesslich Früchtekonserven und gedörrte Früchte, Gemüsekonserven und gedörrte Gemüse, Fleisch- und Fischkonserven; Getränke. (Int. Kl. 29 bis 33)

SUMMER ISLES

296024. Hinterlegungsdatum: 23. August 1978.
Henkel & Cie AG, Hardstrasse 55, **4133 Pratteln** (Basel-Landschaft). – Fabrikation und Handel. – Erneuerung der Marke Nr. **171149.** Die Schutzfrist aus der Erneuerung läuft vom 5. Juli 1978 an.

Seifen aller Art (auch parfümierte), Seifenpulver, Soda, Bleichsoda, Stärke und alle anderen Wasch-, Reinigungs-, Spül-, Putz-, Bleich- und Poliermittell aller Art. (Int. Kl. 3)

DIXAN

296025. Hinterlegungsdatum: 23. August 1978.
Henkel & Cie AG, Hardstrasse 55, **4133 Pratteln** (Basel-Landschaft). – Fabrikation und Handel. – Erneuerung der Marke Nr. **171150.** Die Schutzfrist aus der Erneuerung läuft vom 5. Juli 1978 an.

Glanztrocknungsmittel, Wasserentspannungsmittel, Geschirrspülmittel, Reinigungs-, Wasch-, Putz- und Poliermittel aller Art. (Int. Kl. 3)

GLATRON

296026. Hinterlegungsdatum: 23. August 1978.
Henkel & Cie AG, Hardstrasse 55, **4133 Pratteln** (Basel-Landschaft). – Fabrikation und Handel. – Erneuerung der Marke Nr. **171995.** Die Schutzfrist aus der Erneuerung läuft vom 23. August 1978 an.

Seifen aller Art (auch parfümierte), Seifenpulver, Soda, Bleichsoda, Stärke und alle andern Wasch-, Bleich-, Spül-, Reinigungs-, Putz- und Poliermittel. (Int. Kl. 3)

PER

296027. Hinterlegungsdatum: 23. August 1978.
Henkel & Cie AG, Hardstrasse 55, **4133 Pratteln** (Basel-Landschaft). – Fabrikation und Handel. – Erneuerung der Marke Nr. **171996.** Die Schutzfrist aus der Erneuerung läuft vom 23. August 1978 an.

Seifen aller Art (auch parfümierte), Seifenpulver, Soda, Bleichsoda, Stärke und alle andern Wasch-, Bleich-, Spül-, Reinigungs-, Putz- und Poliermittel. (Int. Kl. 3)

SIL

296028. Hinterlegungsdatum: 23. August 1978.
Henkel & Cie AG, Hardstrasse 55, **4133 Pratteln** (Basel-Landschaft). – Fabrikation und Handel. – Erneuerung der Marke Nr. **171997.** Die Schutzfrist aus der Erneuerung läuft vom 23. August 1978 an.

Seifen aller Art (auch parfümierte), Seifenpulver, Soda, Bleichsoda, Stärke und alle andern Wasch-, Bleich-, Spül-, Reinigungs-, Putz- und Poliermittel. (Int. Kl. 3)

NATRIL OMAG

296029. Hinterlegungsdatum: 23. August 1978.
Henkel & Cie AG, Hardstrasse 55, **4133 Pratteln** (Basel-Landschaft). – Fabrikation und Handel. – Erneuerung der Marke Nr. **173070.** Die Schutzfrist aus der Erneuerung läuft vom 23. August 1978 an.

Wasch-, Reinigungs-, Spül-, Bleich-, Putz- und Poliermittel aller Art, Abwasch- und Entfettungsmittel für Haushalt, Gewerbe und Industrie. Fein- und Spezial-Feinwaschmittel aller Art, Bodenpflegemittel, Auto-Shampoo. (Int. Kl. 3)

DESYNTA

296030. Hinterlegungsdatum: 23. August 1978.
Henkel & Cie AG, Hardstrasse 55, **4133 Pratteln** (Basel-Landschaft). – Fabrikation und Handel. – Erneuerung der Marke Nr. **173071.** Die Schutzfrist aus der Erneuerung läuft vom 23. August 1978 an.

Seifen aller Art (auch parfümierte), Seifenpulver, Soda, Bleichsoda, Stärke und alle andern Wasch-, Bleich-, Spül-, Reinigungs-, Putz- und Poliermittel. (Int. Kl. 3)

PURSOL

296031. Hinterlegungsdatum: 15. August 1978.
Belair Electronics AG, Industriestrasse 30, **8302 Kloten** (Zürich). – Fabrikation und Handel.

Quarz-Uhren. (Int. Kl. 14)

PICOQUARTZ

296032. Date de dépôt: 17 août 1978.
Obrist Société Anonyme, 26, avenue Reller, **1800 Vevey** (Vaud). – Commerce.

Produits vinicoles. (Cl. int. 33)

COTEREL

296033. Date de dépôt: 21 août 1978.
Kelek S.A., 133, rue de la Paix, **2300 La Chaux-de-Fonds** (Neuchâtel). – Fabrication.

Tous articles d'horlogerie, de chronométrie, montres de tous genres, y compris montres électroniques. (Cl. int. 14)

DEESSE

296034. Hinterlegungsdatum: 24. August 1978.
Ludwig Heumann & Co. Gesellschaft mit beschränkter Haftung, Heideloffstrasse 18–28, **Nürnberg** (Bundesrepublik Deutschland). – Fabrikation und Handel.

Pharmazeutische, tierärztliche und hygienische Produkte; diätetische Nährmittel für Kinder und Kranke; Pflaster, Verbandmaterial; Zahnfüllmittel und Abdruckmasse für zahnärztliche Zwecke; Desinfektionsmittel; Mittel zur Vertilgung von Unkraut und Ungeziefer. (Int. Kl. 5)

NARCARICIN

296035. Date de dépôt: 28 août 1978.
Stelrad Group Limited, Newton Road, **Henley-on-Thames** (Oxfordshire, Grande-Bretagne). – Fabrication et commerce.

Installations et appareils de chauffage, de séchage, de ventilation et de climatisation; chaudières pour chauffer l'eau et pour le chauffage central; radiateurs de chauffage central, ainsi que les parties et accessoires pour tous ces produits. (Cl. int. 11)

IDEAL STELRAD

296036. Date de dépôt: 30 août 1978.
Tofic S.A., 6, rue Constantin, **1206 Genève.** – Commerce.

Préparations pour blanchir et autres substances pour lessiver; préparations pour nettoyer, polir, dégraisser et abraser; savons; parfumerie, huiles essentielles, cosmétiques, lotions pour les cheveux; dentifrices; produits pharmaceutiques, vétérinaires et hygiéniques; produits diététiques pour enfants et malades; emplâtres, matériel pour pansements; matières pour plomber les dents et pour empreintes dentaires; désinfectants; préparations pour détruire les mauvaises herbes et les animaux nuisibles. (Cl. int. 3, 5)

MANTRA

296037. Hinterlegungsdatum: 30. August 1978.
Semperit Aktiengesellschaft, Wiedner Hauptstrasse 63, **Wien 4** (Österreich). – Fabrikation und Handel.

Füllmaterial aus Kunststoffen, Reparaturmischungen, alle diese Waren für Fahrzeugreifen; Füll- und Flickmaterialien, alle diese Waren aus Gummi und/oder Kunststoffen sowie für Fahrzeugreifen. (Int. Kl. 1, 12, 17)

SEMPERIT PNEUFIT

296038. Hinterlegungsdatum: 30. August 1978.
Effems AG (Effems S.A.) (Effems Ltd.), Gubelstrasse 11, **6300 Zug.** – Fabrikation und Handel.

Kaffee, Tee, Kakao, Zucker, Reis, Tapioka, Sago, Kaffeesurrogate; Mehle und Getreidepräparate, Brot, Biskuits, Kuchen, Back- und Konditorwaren, Speiseeis; Honig, Sirup (Zuckersirup); Hefe, Backpulver; Salz, Senf, Pfeffer, Essig, Saucen; Gewürze; Eis. (Int. Kl. 30)

BONUTOS

296039. Hinterlegungsdatum: 30. August 1978.
Carfa AG Fabrik chemisch-technischer Bureaumaterialien (Carfa S.A. Fabrique de matériel technique et chimique de bureau) (Carfa S.A. Fabbrica di materiali technici-chimici d'ufficio) (Carfa Ltd. Manufacture of technical and chemical office-materials), Zürcherstrasse 100, **8805 Richterswil** (Zürich). – Fabrikation und Handel.

Chemische Durchschreibepapiere. (Int. Kl. 16)

IMAGE

296040. Hinterlegungsdatum: 31. August 1978.
Gebrüder Pletscher, 8460 Marthalen (Zürich). – Fabrikation und Handel.

Fahrradzubehör und -teile. (Int. Kl. 12)

PLEMA

296041. Hinterlegungsdatum: 14. Juni 1978.
Werner Uehlinger, Lilienstrasse 98, **4123 Allschwil** (Basel-Landschaft). – Fabrikation und Handel.

Bestecke, Zinnbecher, -kannen und -krüge. (Int. Kl. 8, 14, 21)

WUBA

Verantwortlichkeitsmarke: Nr. 3377.

296042. Date de dépôt: 7 août 1978.
Costal Watch AG (Costal Watch S.A.) (Costal Watch Ltd.), 7, rue d'Argent, **2503 Bienne** (Berne). – Fabrication et commerce.

Montres mécaniques à remontage manuel et automatique; montres électriques, électroniques, mouvements, boîtes, cadrans, bracelets de montres; fournitures d'horlogerie, montres de plongée, chronomètres; chronographes; compteurs; appareils de chronométrage sportif; installations horaires, dispositifs et tableaux d'affichage du temps; compte-tours, parcomètres et tachymètres, pendules, pendulettes, réveils électriques, électroniques ou à remontage manuel; tous appareils de chronométrage, bijouterie en vrai et en faux; montres-bijoux. (Cl. int. 9, 14)

FIVE STARS

296043. Hinterlegungsdatum: 21. August 1978.
Schoonhovensche Zilverfabriek H. Hooijkaas B.V., Het Klooster 1, **Schoonhoven** (Niederlande). – Fabrikation. – Übertragung und Erneuerung mit eingeschränkter Warenangabe der Marke Nr. **172321** von Schoonhovensche Zilverfabriek H. Hooijkaas, Schoonhoven (Niederlande). Die Schutzfrist aus der Erneuerung läuft vom 24. Juni 1978 an.

Silberwaren. (Int. Kl. 14)

HH

Verantwortlichkeitsmarke: Nr. 5567.

296044. Hinterlegungsdatum: 13. April 1978.
RHM Foods Limited, 10, Victoria Road, **London N.W. 10** (Grossbritannien). – Fabrikation und Handel.

Kalorienarme Produkte, nämlich medizinische Nahrungsmittel, Getränke und Konditorwaren; diätetische Nährmittel und Getränke für Kinder und Kranke und Präparate für die Zubereitung der vorerwähnten Waren; alkoholfreie Getränke; Frucht- und Pflanzensäfte zur Verwendung als Getränke; Präparate für die Zubereitung von Getränken. (Int. Kl. 5, 30, 32)

Energen One-Cal Energen One-Cal

296045. Hinterlegungsdatum: 10. Oktober 1978.
Pillinini & Co., Flurhofstrasse 68, **9000 St. Gallen.** – Fabrikation.

Strumpfwaren aller Art. (Int. Kl. 25)

pilli Sockothek

296046. Hinterlegungsdatum: 4. Juli 1978.
Prioritätsanspruch: Bundesrepublik Deutschland, 2. Juni 1978 für Geräte für die Nass- und Trockenrasur sowie Teile dieser Geräte, Rasierklingen; Bier, Ale und andere alkoholische Getränke; Weine, Spirituosen und Liköre; Feuerzeuge.
Bundesrepublik Deutschland, 19. Januar 1978 für die übrigen Waren.
Sport-Billy Produktionsgesellschaft für Symbolfiguren mbH & Co. KG, Todtenbachmühle, **Weil im Schönbuch** (Bundesrepublik Deutschland). – Fabrikation und Handel.

Geräte für die Nass- und Trockenrasur sowie Teile dieser Geräte, Rasierklingen; Uhren; Medaillen und Anstecknadeln aus Edelmetall, Schmuckwaren; Briefpapier, Papiertaschentücher, Papierservietten, Wegwerfgeschirr aus Papier und Pappe; Zeitschriften, Bücher, Comicalben, Postkarten; Abziehbilder, Aufklebeschilder, Spielkarten und Schreibwaren; Photographien; Bekleidungsstücke, einschliesslich Leibwäsche und Schuhwaren; Krawatten; Figurinen, Puppen, Maskottchen; Spiele und Spielzeug, Turn- und Sportartikel, einschliesslich Sportgeräte; Kaffee und Kaffee-Ersatzmittel; Tee, Kakao, Reis, Mehl und Getreidepräparate, einschliesslich Teigwaren; Brot, Biskuits, Kuchen, feine Back- und Konditorwaren, Speiseeis, Zuckerwaren, Schokolade, Pralinen, Kaffee-, Kakao- und Schokoladengetränke sowie Substanzen zur Zubereitung derartiger Getränke; Honig, Puddingpulver; diätetische Nährmittel und Nährpräparate; Bier, Ale und andere alkoholische Getränke; alkoholfreie Getränke, einschliesslich Fruchtsäfte und Fruchtsaftgetränke; Mineralwässer; Sirupe und andere Präparate für die Zubereitung von Getränken; Weine, Spirituosen und Liköre; Feuerzeuge. (Int. Kl. 5, 8, 14, 16, 25, 28, 30, 32, 33, 34)

296047. Hinterlegungsdatum: 4. Juli 1978.
Prioritätsanspruch: Bundesrepublik Deutschland, 2. Juni 1978 für Geräte für die Nass- und Trockenrasur sowie Teile dieser Geräte, Rasierklingen; Bier, Ale und andere alkoholische Getränke; Weine, Spirituosen und Liköre; Feuerzeuge.
Bundesrepublik Deutschland, 19. Januar 1978 für die übrigen Waren.
Sport-Billy Produktionsgesellschaft für Symbolfiguren mbH & Co. KG, Todtenbachmühle, **Weil im Schönbuch** (Bundesrepublik Deutschland). – Fabrikation und Handel.

Geräte für die Nass- und Trockenrasur sowie Teile dieser Geräte, Rasierklingen; Uhren; Medaillen und Anstecknadeln aus Edelmetall, Schmuckwaren; Briefpapier, Papiertaschentücher, Papierservietten, Wegwerfgeschirr aus Papier und Pappe; Zeitschriften, Bücher, Comicalben, Postkarten; Abziehbilder, Aufklebeschilder, Spielkarten und Schreibwaren; Photographien; Bekleidungsstücke, einschliesslich Leibwäsche und Schuhwaren; Krawatten; Figurinen, Puppen, Maskottchen; Spiele und Spielzeug, Turn- und Sportartikel, einschliesslich Sportgeräte; Kaffee und Kaffee-Ersatzmittel; Tee, Kakao, Reis, Mehl und Getreidepräparate, einschliesslich Teigwaren; Brot, Biskuits, Kuchen, feine Back- und Konditorwaren, Speiseeis, Zuckerwaren, Schokolade, Pralinen, Kaffee-, Kakao- und Schokoladengetränke sowie Substanzen zur Zubereitung derartiger Getränke; Honig, Puddingpulver; diätetische Nährmittel und Nährpräparate; Bier, Ale und andere alkoholische Getränke; alkoholfreie Getränke, einschliesslich Fruchtsäfte und Fruchtsaftgetränke; Mineralwässer; Sirupe und andere Präparate für die Zubereitung von Getränken; Weine, Spirituosen und Liköre; Feuerzeuge. (Int. Kl. 5, 8, 14, 16, 25, 28, 30, 32, 33, 34)

296048. Hinterlegungsdatum: 16. Juni 1978.
Bastel Müller AG, Mädergutstrasse 31, **3018 Bern.** – Fabrikation und Handel.

Bastelartikel, nämlich Zuschnitte aus Holz, Stoff, Papier, Pappe, Metall, Glas und Kunststoff, Keramik- und Porzellanfiguren und -gefässe zum Bemalen, Farben, Bastelbücher, Trockenblumen, Kunststoffgranulate, elektrische Lampen, Spielwaren, Leim, Modelliermassen, Werkzeuge, Stroh, Bast.
(Int. Kl. 1, 2, 6, 7, 8, 11, 16, 17, 20, 21, 22, 24, 26, 28, 31)

BASTEL AG Müller ®

296049. Hinterlegungsdatum: 5. Juli 1978.
Gebrüder Müller AG Schloss Gachnang, Schloss Gachnang, **8547 Gachnang** (Thurgau). – Fabrikation und Handel. – Erneuerung mit abgeänderter Warenangabe der Marke Nr. **171715.** Die Schutzfrist aus der Erneuerung läuft vom 5. Juli 1978 an.

Obstsäfte und Obstweine aus dem Schlossgut Gachnang.
(Int. Kl. 32, 33)

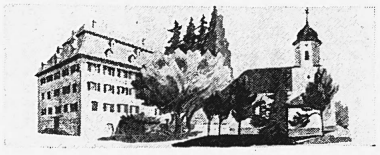

GACHNANGER
Schlossgüetler

296050. Hinterlegungsdatum: 25. Juli 1978.
HORTUS, Dr. Georges Boros, Heinrichstrasse 256, **8005 Zürich.** – Produktion und Handel.

Gemischter Salat schweizerischer Herkunft mit Wiesenkräutern.
(Int. Kl. 31)

HORTUS-PRODUKTE NATURPRODUKTE
Hortus
Dr. Georges Boros
Dinharder Wiesensalat

296051. Date de dépôt: 11 août 1978.
Ebauches S.A. (Ebauches AG) (Ebauches Ltd.), 1, faubourg de l'Hôpital, **2001 Neuchâtel.** – Fabrication et commerce. – Renouvellement de la marque n° **171520.** Le délai de protection résultant du renouvellement court depuis le 11 août 1978.

Avertisseur pour temps de stationnement. (Cl. int. 16)

Memopark

296052. Hinterlegungsdatum: 11. August 1978.
Colgate-Palmolive Company, 300 Park Avenue, **New York** (New York, USA). – Fabrikation und Handel. – Erneuerung der Marke Nr. **172026.** Die Schutzfrist aus der Erneuerung läuft vom 11. August 1978 an.

Wasch-, Putz- und Reinigungsmittel. (Int. Kl. 3)

FAB mit Fibrex

296053. Hinterlegungsdatum: 14. August 1978.
Schering Corporation, Galloping Hill Road, **Kenilworth** (New Jersey, USA). – Fabrikation und Handel. – Erneuerung der Marke Nr. **172852.** Sitz verlegt. Die Schutzfrist aus der Erneuerung läuft vom 14. August 1978 an.

Medizinische und pharmazeutische Präparate. (Int. Kl. 5)

POLARAMINE

296054. Hinterlegungsdatum: 16. August 1978.
Sunlight AG, Tannwaldstrasse 95, **4600 Olten** (Solothurn). – Fabrikation und Handel.

Putz- und Reinigungsmittel. (Int. Kl. 3)

Die Marke wird gelb, schwarz, rot, blau und weiss ausgeführt.

296055. Hinterlegungsdatum: 18. August 1978.
Pro Surdis GmbH, Bubenbergplatz 9, **3011 Bern.** – Handel. – Erneuerung mit eingeschränkter Warenangabe der Marke Nr. **169846.** Die Schutzfrist aus der Erneuerung läuft vom 20. März 1978 an.

Hörapparate und Hörbrillen für Schwerhörige. (Int. Kl. 9, 10)

296056. Hinterlegungsdatum: 27. Juli 1978.
Isidor Regli-Fisch, Villastrasse12, **6010 Kriens** (Luzern). – Fabrikation und Handel.

Gold- und Silberschmuck. (Int. Kl. 14)

Verantwortlichkeitsmarke: Nr. 3394.

296057. Hinterlegungsdatum: 27. Juli 1978.
André Heimgartner, Brunnenwiesenstrasse 9, **8212 Neuhausen am Rheinfall** (Schaffhausen). – Fabrikation und Handel.

Schmuckwaren aus Edelmetallen. (Int. Kl. 14)

Verantwortlichkeitsmarke: Nr. 3393.

296058. Date de dépôt: 4 août 1978.
Crisart S.A., c/o Fiduciaire Générale S.A., 6, rue d'Italie, **1204 Genève.** – Fabrication et commerce.

Bijoux en métaux précieux. (Cl. int. 14)

Poinçon: n° 3395.

296059. Hinterlegungsdatum: 9. August 1978.
Andreas Barany, Cordulaplatz 5, **5400 Baden** (Aargau); Geschäftsadresse: Graben 4, 5400 Baden. – Fabrikation und Handel.

Schmuckwaren aus Edelmetall. (Int. Kl. 14)

Verantwortlichkeitsmarke: Nr. 3397.

296060. Hinterlegungsdatum: 9. August 1978.
Paul Steffen S.A., via Nassa 13–15, **6900 Lugano** (Tessin). – Fabrikation und Handel.

Schmuck aus Gold, Platin und Silber. (Int. Kl. 14)

Verantwortlichkeitsmarke: Nr. 3392.

296061. Hinterlegungsdatum: 31. Mai 1978.
Barnes-Hind Pharmaceuticals, Inc., 895 Kifer Road, **Sunnyvale** (Kalifornien, USA). – Fabrikation und Handel.

Präparate zur Behandlung und Kontrolle von Glaucoma simplex und andere pharmazeutische Präparate. (Int. Kl. 5)

EPPY

296062. Hinterlegungsdatum: 31. Mai 1978.
«Parablack» Günter Schwarz, 8820 Wädenswil (Zürich); Korrespondenzadresse: Steinacherstrasse 67, 8804 Au. – Fabrikation und Handel.

Skier und Skizubehör. (Int. Kl. 28)

DYNABLACK

296063. Hinterlegungsdatum: 7. Juni 1978.
Jacob Weil & Co. AG, Eichstrasse 29, **8045 Zürich.** – Fabrikation und Handel.

Herrenkonfektion einschliesslich Freizeitbekleidung. (Int. Kl. 25)

MISTRAL

296064. Hinterlegungsdatum: 27. Juni 1978.
Questor Corporation, 1801 Spielbusch Avenue, **Toledo** (Ohio, USA). – Fabrikation und Handel.

Skibekleidung aller Art, Skischuhe, Skier. (Int. Kl. 25, 28)

CABER

296065. Date de dépôt: 28 juin 1978.
Centre Vaudois d'Aide à la Jeunesse, 6, chemin de Pré-Fleuri, **1006 Lausanne** (Vaud). – Fabrication et commerce.

Journal pour enfants. (Cl. int. 16)

CHABOTTIN

296066. Hinterlegungsdatum: 3. Juli 1978.
Th. Sidler, Apotheke z. St. Moritz, Pfistergasse 27, **6003 Luzern.** – Fabrikation. – Erneuerung der Marke Nr. **172127.** Die Schutzfrist aus der Erneuerung läuft vom 23. April 1978 an.

Pharmazeutische Präparate, insbesondere Wundsalbe. (Int. Kl. 5)

WUNDOL

296067. Hinterlegungsdatum: 3. Juli 1978.
Th. Sidler, Apotheke z. St. Moritz, Pfistergasse 27, **6003 Luzern.** – Fabrikation. – Erneuerung der Marke Nr. **172132.** Die Schutzfrist aus der Erneuerung läuft vom 23. April 1978 an.

Heilmittel, mit Ausnahme von Sauerstoffpräparaten und Superoxyden. (Int. Kl. 5)

ELKA

296068. Hinterlegungsdatum: 19. Juli 1978.
Rex AG Riehen, am Ausserberg 61, **4125 Riehen** (Basel-Stadt). – Fabrikation und Handel.

Nägel, Stifte, Schrauben, Kabel und Metalldrähte. (Int. Kl. 6)

U-NOPUL

296069. Hinterlegungsdatum: 25. Juli 1978.
Wollweberei Rothrist, 4852 Rothrist (Aargau). – Fabrikation.

Gewebe. (Int. Kl. 24)

ROTEX

296070. Hinterlegungsdatum: 17. August 1978.
Burger King Corporation, 7360 North Kendall Drive, **Miami** (Florida, USA). – Fabrikation und Handel.

Sandwiches. (Int. Kl. 30)

WHALER

296071. Hinterlegungsdatum: 17. August 1978.
Burger King Corporation, 7360 North Kendall Drive, **Miami** (Florida, USA). – Fabrikation und Handel.

Hamburger Sandwiches. (Int. Kl. 30)

WHOPPER JUNIOR

296072. Hinterlegungsdatum: 8. August 1978.
American Home Products Corporation, 685 Third Avenue, **New York** (New York, USA). – Fabrikation und Handel. – Erneuerung mit abgeänderter Warenangabe der Marke Nr. **281752.** Die Schutzfrist aus der Erneuerung läuft vom 8. August 1978 an.

Fleisch, Fisch, Geflügel und Wild; Fleischextrakte; konserviertes, getrocknetes und gekochtes Obst und Gemüse; Gallerten (Gelees), Konfitüren; Kaffee, Tee, Kakao, Zucker, Reis, Tapioka, Sago, Kaffee-Ersatzmittel; mit aromatisierten Übergüssen versehene Pop Corn und Erdnüsse; Konditorwaren, Speiseeis, Honig, Melassesirup; Salz, Senf; Pfeffer, Essig, Saucen; Gewürze; Eis.
(Int. Kl. 29, 30)

BRICKLE POP

Mitteilungen Communications Comunicazioni

Konkurse und Nachlassverträge von im Handelsregister eingetragenen Firmen

Faillites et concordats de maisons inscrites au registre du commerce

November – 1978 – Novembre

Kantone-Cantons	Konkurse-Faillites		Bestätigte Nachlassverträge
	Eröffnungen Ouvertures	Einstellungen Suspensions	Concordats homologués
Zürich	9	6	2
Bern	7	3	–
Luzern	5	1	–
Schwyz	2	2	–
Nidwalden	1	–	1
Glarus	1	–	–
Zug	1	7	–
Fribourg	–	1	–
Solothurn	3	1	1
Basel-Stadt	6	3	–
Basel-Landschaft	2	1	–
Appenzell A.Rh.	1	1	–
St. Gallen	6	1	1
Graubünden	1	–	–
Aargau	10	2	2
Thurgau	–	–	1
Ticino	6	5	1
Vaud	9	4	3
Valais	4	1	1
Neuchâtel	–	1	–
Genève	5	2	2
Total November 1978	79	42	15
Total November 1977	91	33	17
Total Jan.–Nov. 1978	875	411	112
Total Jan.–Nov. 1977	932	383	163

Kleinhandelsumsätze im Oktober 1978

Im Oktober 1978 waren die Kleinhandelsumsätze im Total der erfassten Betriebe leicht rückläufig. Nach den Erhebungen des Bundesamtes für Industrie, Gewerbe und Arbeit betrug die wertmässige Umsatzverminderung im Oktober 1978 im Vergleich zum Vorjahr 0,6%, verglichen mit einer Abnahme um 1,3% im September 1978 und einer Zunahme um 3,3% im Oktober 1977.

Die Entwicklung der Umsätze zeigt für die verschiedenen Waren- und Artikelgruppen im Vergleich zum Oktober des Vorjahres ein uneinheitliches Bild. So wiesen die Umsätze im Vergleich zum Vorjahr für Nahrungs- und Genussmittel eine Abnahme um 1,6% und für Bekleidungsartikel eine solche um 1,0% auf, während für das Total der übrigen Branchen eine Umsatzerhöhung um 1,1% erzielt wurde. Nennenswerte Umsatzeinbussen ergaben sich insbesondere für Tabak und Tabakwaren, Lederwaren aller Art, Uhren und Bijouteriewaren, Mercerie waren, Wirk- und Strickwaren sowie für die Artikelgruppe Kristall- und Glaswaren, Porzellan. Dagegen lagen die Umsätze für Automobile, Büromaschinen sowie Metall- und Eisenwaren deutlich über dem Vorjahresstand. Ferner wurden auch für Papierwaren und Bürobedarfsartikel, Küchen- und Haushaltungsgegenstände, Möbel, Fleisch und Wurstwaren sowie für Damen- und Mädchenkonfektion höhere Umsätze ermittelt.

Die anhand des Konsumentenpreisindexes berechneten realen Umsätze verzeichneten im Oktober 1978 im Total der erfassten Betriebe eine leichte Verminderung um 0,2%. Für Nahrungs- und Genussmittel ergab sich eine Abnahme um 4,4% und für Bekleidungsartikel und Textilwaren eine solche um 1,8%. Im Total der übrigen Branchen lagen dagegen die Umsätze um 4,9% über dem Vorjahresstand.

Bundesamt für Industrie, Gewerbe und Arbeit

Le chiffre d'affaires du commerce de détail en octobre 1978

En octobre 1978, le total des chiffres d'affaires réalisés par les établissements du commerce de détail englobés dans la statistique a été légèrement inférieur à celui du même mois de l'année dernière. Selon les enquêtes de l'Office fédéral de l'industrie, des arts et métiers et du travail, le taux de ce recul a atteint 0,6% en valeur nominale. On avait enregistré une baisse de 1,3% en septembre 1978 et une augmentation de 3,3% en octobre 1977.

L'évolution des chiffres d'affaires d'une année à l'autre a été inégale entre les différents groupes de marchandises et d'articles. C'est ainsi que les ventes ont diminué de 1,6% dans le groupe des produits alimentaires, des boissons et tabacs et de 1,0% dans celui de l'habillement et des textiles, tandis qu'elles ont marqué une avance de 1,1% dans l'ensemble des autres branches. Ont notamment connu des baisses sensibles le tabac et les produits du tabac, les ouvrages en cuir de tout genre, l'horlogerie et la bijouterie, les articles de mercerie, la bonneterie et les tricots ainsi que le groupe des articles en cristal, verre et porcelaine. En revanche, les résultats obtenus dans les branches des automobiles, des machines de bureau ainsi que de la quincaillerie ont été nettement supérieurs à ceux d'une année auparavant. Accusent, en outre, des chiffres d'affaires en hausse, la papeterie et les fournitures de bureau, les ustensiles de cuisine et de ménage, les meubles, la viande et la charcuterie ainsi que la confection pour dames et fillettes.

Calculée en tenant compte de l'influence exercée par l'évolution des prix selon l'indice des prix à la consommation, la somme des chiffres d'affaires réalisés en octobre 1978 par les établissements participant à l'enquête a légèrement diminué de 0,2% en termes réels. Il y a eu régression de 4,4% dans le commerce de produits alimentaires, boissons et tabacs et de 1,8% dans l'habillement et les textiles. En revanche, les résultats obtenus dans l'ensemble des autres branches dépassent de 4,9% ceux d'octobre 1977.

Office fédéral de l'industrie, des arts et métiers et du travail

Redaktion: Handelsabteilung des Eidg. Volkswirtschaftsdepartementes, Bern – Rédaction: Division du commerce du Département fédéral de l'économie publique, Berne

6% Anleihe Familien-Baugenossenschaft Bern 1972-82 von Fr. 2 500 000.–

Auslosung per 1. März 1979

An der Ziehung vom 28. November 1978 sind folgende Titel ausgelost worden:

011–015	304	420	581
071–075	306	439	595
126–130	337	465	596
151–155	347	477	637
186–190	352	501	651
196–200	377	519	654
246	383	531	655
252	403	547	663
282	407	563	666
297	418	580	681

Diese Obligationen gelangen ab 1. März 1979 bei den offiziellen Zahlstellen zum Nennwert spesenfrei zur Rückzahlung. Ihre Verzinsung hört mit dem 1. März 1979 auf. Sie sind mit sämtlichen nicht verfallenen Coupons abzuliefern.

Von der Ziehung vom 22. November 1977 sind folgende Obligationen noch nicht eingelöst worden:

per 1. März 1978: Nummern 031–035, 141–143, 301, 349, 545.

Bern, den 28. November 1978

Kantonalbank von Bern

SECURSWISS

FONDS DE PLACEMENT MOBILIER
GENÈVE

PAIEMENT DES COUPONS No 19 et 20

Dès le 1er décembre 1978, il sera mis en paiement par les soins de la Banque Hypothécaire du Canton de Genève, banque dépositaire, les coupons No 19 et 20 du fonds de placement mobilier SECURSWISS, Genève, comme suit:

Coupon No 19, rendement sur titres	Fr. 19.—
Impôt à la source de 35 %, récupérable	Fr. 6.65
Montant net	Fr. 12.35
Coupon No 20, gain de capital	Fr. 6.—
Total net	Fr. 18.35

Le rapport No 18 sera à la disposition des porteurs au début de 1979

La société gérante:
SOFID S.A.

Fonds Immobilier Suisse FIR 1970

Rue de Maupas 2, Lausanne

Paiement du coupon n° 8

Les porteurs de parts sont informés que le coupon n° 8 sera payable dès et y compris le 30 novembre 1978 auprès des domiciles de souscription ci-dessous, ainsi qu'auprès de tous les établissements financiers et de GEP SA aux conditions suivantes:

Répartition	Fr. 40.–
35% impôt anticipé	Fr. 14.–
Montant net par certificat d'une part	Fr. 26.–

Les porteurs de parts domiciliés en Suisse pourront demander l'imputation ou le remboursement de l'impôt anticipé sur un montant de fr. 40.– soit fr. 14.– par certificat d'une part.

Domiciles officiels de souscription et de paiement des coupons:

Banque Cantonale Vaudoise	Lausanne
Caisse d'Epargne de Crédit	Lausanne
Crédit Foncier Vaudois	Lausanne
Hofstetter & Cie	Lausanne
Banque Vaudoise de Crédit	Lausanne
Handwerkerbank Basel	Bâle
Banque de l'Etat du canton du Tessin	Bellinzone
Caisse d'Epargne et de Prêts à Berne	Berne
Crédit Agricole et Industrie de la Broye	Estavayer-le-Lac
Banque de l'Etat de Fribourg	Fribourg
Caisse d'Epargne de la République et canton de Genève	Genève
Chase Manhattan Bank (Suisse)	Genève
First National Bank of Chicago	Genève
Kredietbank (Suisse) SA	Genève
Lombard, Odier & Cie	Genève
Banque Cantonale Lucernoise	Lucerne
Banque Cantonale Neuchâteloise	Neuchâtel
Crédit Saint-Gallois	Saint-Gall
Banque Cantonale du Valais	Sion
Société Privée de Banque et de Gérance	Zurich
Sparkasse der Stadt Zürich	Zurich
Société pour la gestion de placements collectifs GEP SA	Lausanne

Lausanne, le 30 novembre 1978

La direction:
Société pour la gestion de placements collectifs GEP SA

Les banques dépositaires:
Banque Cantonale Vaudoise
Caisse d'Epargne et de Crédit

Demandez à l'administration de la Feuille officielle suisse du commerce un exemplaire-spécimen gratuit de la revue mensuelle « La Vie économique »

CALANDA BRÄU

Einladung zur 76. ordentlichen Generalversammlung der Aktionäre

auf Mittwoch, den 13. Dezember 1978, 16 Uhr, in der Calanda Bräu, in Chur.

Traktanden:

1. Geschäftsbericht, Gewinn- und Verlustrechnung und Bilanz 1977/78.
2. Bericht und Antrag der Kontrollstelle.
3. Genehmigung der Jahresrechnung und Verwendung des Reingewinnes. Entlastung des Verwaltungsrates und der Geschäftsleitung.
4. Wahlen.

Der Bericht über das Geschäftsjahr 1977/78 mit der Erfolgsrechnung, der Bilanz, dem Antrag über die Verwendung des Reingewinnes und dem Bericht der Kontrollstelle liegt zur Einsichtnahme am Sitz der Gesellschaft auf.

Inhaberaktionäre, die an der Generalversammlung teilnehmen oder sich vertreten lassen wollen, können ihre Eintrittskarte bis Donnerstag, den 7. Dezember 1978, 12 Uhr, bei folgenden Stellen beziehen:

Kasse der Calanda Bräu, Chur
Schweizerische Kreditanstalt, Chur
Schweizerische Bankgesellschaft, Chur
Graubündner Kantonalbank, Chur
Schweizerischer Bankverein, Chur
Schweizerische Volksbank, Chur

und zwar wie folgt:

gegen Hinterlegung der Aktien oder

eines genügenden Ausweises über die Hinterlegung der Aktien bei einer Bank bis nach Schluss der Generalversammlung.

Namenaktionäre, die im Aktienregister eingetragen sind, erhalten unaufgefordert eine persönliche Einladung zur Generalversammlung. Die Eintrittskarten können gegen Einsendung des der Einladung beigelegten Anmeldetalons bis Donnerstag, den 7. Dezember 1978, 12 Uhr, bezogen werden.

Nach dem 7. Dezember 1978 werden keine Zutrittskarten mehr ausgegeben.

Chur, den 29. November 1978

CALANDA BRÄU
Für den Verwaltungsrat
Der Präsident: Dr. H. Niggli

Sodibar SA, Genève

Messieurs les actionnaires sont convoqués en

assemblée générale

le lundi 11 décembre 1978, à 14 h. 30, c/o M. Jean Neuvecelle, 5, place du Molard, Genève.

Ordre du jour:

1. Rapports du conseil d'administration sur les exercices 1976 et 1977.
2. Rapports du contrôleur aux comptes sur les exercices 1976 et 1977.
3. Approbation des comptes des exercices 1976 et 1977.
4. Décharge au conseil d'administration et au contrôleur aux comptes.
5. Nominations statutaires.
6. Divers.

Les bilans et les comptes de pertes et profits, ainsi que les rapports du vérificateur des comptes sont à la disposition des actionnaires au siège de la société, 5, place du Molard, 1204 Genève.

Le conseil d'administration

Stellram Société Anonyme, Nyon

Messieurs les actionnaires sont convoqués en

assemblée générale ordinaire

pour le jeudi 14 décembre 1978, à 15 h., à l'Hôtel des Alpes, à Nyon.

Ordre du jour:

1. Approbation du procès-verbal de l'assemblée générale du 19 décembre 1977.
2. Rapport de gestion du conseil d'administration sur l'exercice 1977/1978.
3. Comptes de l'exercice 1977/1978.
4. Rapport de l'organe de contrôle.
5. Discussion sur ces rapports.
6. Approbation des comptes et décision sur l'utilisation du bénéfice et du solde reporté.
7. Décharge au conseil d'administration et à l'organe de contrôle.
8. Renouvellement du conseil d'administration.
9. Nomination de l'organe de contrôle.
10. Divers.

Le rapport de gestion, le compte de profits et pertes, le bilan, ainsi que le rapport de l'organe de contrôle seront tenus à la disposition des actionnaires, au siège de la société, dès le 4 décembre 1978.

Les cartes d'admission peuvent être obtenues à la Banque Cantonale Vaudoise, à Nyon, sur présentation des actions ou d'un certificat de blocage.

Tout actionnaire a le droit de se faire représenter, au moyen d'une procuration écrite, par un mandataire également actionnaire (art. 14 des statuts).

Le conseil d'administration

Bernisches Kantonalschützenfest Thun 1978

Lotterie

Gemäss den Bestimmungen für die Lotterie geben wir bekannt, dass nach dem Verkauf sämtlicher Lose die 2. Ziehung der Vorzugslose heute beim Schweizerischen Bankverein, Filiale Thun, stattgefunden hat.

Es wurden ausgelost:

1. Nr. 226197 1 Auto	6. Nr. 304537 Fr. 1000.–
2. Nr. 350663 Fr. 5000.–	7. Nr. 334001 Fr. 1000.–
3. Nr. 451970 Fr. 3000.–	8. Nr. 125044 Fr. 1000.–
4. Nr. 134251 Fr. 2000.–	9. Nr. 480278 Fr. 1000.–
5. Nr. 422608 Fr. 2000.–	10. Nr. 463031 Fr. 1000.–

Inhaber von Trefferlosen können diese bis 6 Monate nach der heutigen Publikation, d. h. bis zum **30. Mai 1979** beim Schweizerischen Bankverein, Filiale Thun, einlösen.

Gewinne, die nach Ablauf dieser Zeit nicht erhoben worden sind, verfallen dem Zwecke der Lotterie.

Thun, den 21. November 1978

Bernisches Kantonalschützenfest Thun 1978
Losbüro: Monbijoustrasse 14, Bern, Telefon 031 25 29 05

Offerten unter Chiffre . . .

1. Für den Offertenschreiber

Offerten auf Chiffre-Inserate sollen in der Regel keine Beilagen von Wert enthalten. Legen Sie also keine Originalzeugnisse bei, sondern Abschriften oder Fotokopien.

Nur für verlangte Rücksendungen ist das Porto beizulegen.

Falls Ihnen die Beilagen nicht innert nützlicher Frist zurückgeschickt werden, können Sie unter der gleichen Chiffre-Nummer schriftlich eine Rücksendung verlangen. Solche Briefe werden von uns sofort an den Auftraggeber weitergeleitet.

Die Adressen von Chiffre-Inseraten werden weder auf telefonische noch schriftliche Anfragen bekanntgegeben.

Nach allgemeiner Regel werden Massensendungen oder Angebote, die inhaltlich nicht direkt dem Zweck der Inserate entsprechen, nicht weitergeleitet.

2. Für den Empfänger von Offerten

Der Empfänger von Offerten sollte seine Auswahl möglichst rasch treffen und eingereichte Unterlagen mit seiner Antwort zurücksenden.

Publicitas Bern

Machine comptable IBM 6400

avec alimentation automatique pour comptes magnétiques.

Unité centrale avec imprimante à boule, chariot splitable.

Unité secondaire avec imprimante à boule.

Machine en bon état sous contrat d'entretien.

A enlever rapidement par le plus offrant.

Régie Muller-Veillard SA, Montreux,
tél. 021 62 61 61, interne 34

Verlangen Sie vom Schweizerischen Handelsamtsblatt unentgeltliche Zusendung einer Probenummer der Monatsschrift «Die Volkswirtschaft»

Le Terminus Lausanne-Gare SA

en face de la Gare centrale CFF Lausanne

vente aux enchères

le jeudi 14 décembre 1978, à 15 h., au Lausanne-Palace

Vente par cession du capital social.
Immeuble de 9668 m³ construit en 1954.
Entièrement vacant.
Surface totale du terrain: 585 m².
Valeur d'assurance-incendie (indice 520) fr. 5 694 000.–.
Mise à prix sur la base d'une valeur minimale de fr. 5 750 000.– donnée à l'immeuble social.

Pour visiter et prendre connaissance des conditions de la vente:

Samuel Pache et Raymond Pache, notaires, **Lausanne,** place St-François 2, tél. 021 20 33 44

Banque régionale du canton de Fribourg

cherche un employé

en qualité de

second caissier

Connaissances de la branche et notions de la langue allemande sont souhaitées.

Nous offrons un travail varié, contact avec la clientèle. Salaire intéressant et prestations sociales avantageuses.

Date d'entrée: de suite ou à convenir
Age souhaité: 25 à 35 ans

Faire offres sous chiffre 17-500 711 à Publicitas SA, 1701 Fribourg

Zu verkaufen

Buchungsautomat Olivetti Programma P 203

Die Maschine ist revidiert und nur wenig gebraucht. Preis. Fr. 4500.–.

Nova-Funk Technik AG, Hirschmattstrasse 64, 6003 Luzern, Tel. 041 23 71 74

Direktionsmöbel, günstig

echt Palisander und Leder. 01 32 46 32

Zu kaufen gesucht

Buchungsautomat

evtl. Magnetkonti, Eilofferten mit Preisangabe.

Postfach 549, 2501 Biel

Telefonbeantworter

PTT-bewilligt, Fr. 490.–
Hörprobe: 01 69 42 40
Diktiersystem Fr. 698.–
Gegensprechanlagen
Verkauf: 01 32 46 32

CTM Computer bieten mehr

Modernste Elektronik in der Hardware und ausgezeichnete Standardprogramme sind die Voraussetzungen für beste Computerleistung

Beispiel **Standardpaket «Finanzbuchhaltung»**

Sie können jederzeit folgende Informationen abrufen:

- Konto auf den Bildschirm holen
- Konten einzeln oder gesamthaft ausdrucken
- Bilanzen mit Vorjahresvergleich, Budgetvergleich, Prozentverhältnissen für beliebige Monatsabschnitte ausdrucken

Und besonders wichtig für

Treuhänder

- Wahlweise kontenlos arbeiten oder Kontoblätter nachführen
- Rekapitulation der Geldkonti
- Automatische Erstellung der Monatsrapporte für Kassa, Post, Bank usw.
- Automatischer Vortrag auf neue Rechnung mit
- automatischer Rückbuchung von transitorischen Posten usw.

CTM Generalvertretung für die Schweiz und Liechtenstein

pebe

Pebe Datentechnik AG
Oberwiesenstrasse 13
8500 Frauenfeld
Telefon 054 3 31 21

☐ Wir wünschen weitere Informationen über den CTM Computer. Senden Sie uns bitte Unterlagen.
☐ Wir wünschen den unverbindlichen Besuch Ihres CTM Spezialisten

Firma
Strasse
PLZ/Ort
Telefon
zuständig