Zeitschrift: Schweizerisches Handelsamtsblatt = Feuille officielle suisse du commerce = Foglio ufficiale svizzero di commercio

Herausgeber: Staatssekretariat für Wirtschaft

Band: 85 (1967)

Heft: 233

Heft

Nutzungsbedingungen

Die ETH-Bibliothek ist die Anbieterin der digitalisierten Zeitschriften auf E-Periodica. Sie besitzt keine Urheberrechte an den Zeitschriften und ist nicht verantwortlich für deren Inhalte. Die Rechte liegen in der Regel bei den Herausgebern beziehungsweise den externen Rechteinhabern. Das Veröffentlichen von Bildern in Print- und Online-Publikationen sowie auf Social Media-Kanälen oder Webseiten ist nur mit vorheriger Genehmigung der Rechteinhaber erlaubt. Mehr erfahren

Conditions d'utilisation

L'ETH Library est le fournisseur des revues numérisées. Elle ne détient aucun droit d'auteur sur les revues et n'est pas responsable de leur contenu. En règle générale, les droits sont détenus par les éditeurs ou les détenteurs de droits externes. La reproduction d'images dans des publications imprimées ou en ligne ainsi que sur des canaux de médias sociaux ou des sites web n'est autorisée qu'avec l'accord préalable des détenteurs des droits. En savoir plus

Terms of use

The ETH Library is the provider of the digitised journals. It does not own any copyrights to the journals and is not responsible for their content. The rights usually lie with the publishers or the external rights holders. Publishing images in print and online publications, as well as on social media channels or websites, is only permitted with the prior consent of the rights holders. Find out more

Download PDF: 27.07.2025

ETH-Bibliothek Zürich, E-Periodica, https://www.e-periodica.ch

Schweizerisches Handelsamtsblatt

Feuille officielle suisse du commerce • Foglio ufficiale svizzero di commercio

Erscheint täglich, ausgenommen an Sonn- und Feiertagen — Paraît tous les jours, les dimanches et jours de fête exceptés

Nr. 233 Bern, Donnerstag 5. Oktober 1967 — 85. Jahrgang — 85e année — Berne, jeudi 5 octobre 1967 **No 233**

Redektion und Administration: Effingerstrasse 3, 3000 Bern. Telephon Nummer 031 / 61 20 00 (Eidgenössisches Amt für das Handelsregister 031 / 61 26 40). – Im Inland kann nur durch die Post abonniert werden. Abonnementspreise: Schweiz: jährlich Fr. 30.50, halbjährlich Fr. 18.50. Ausland: jährlich Fr. 40.–. Preis der Einzelnummer 25 Rp. (plus Porto) – Annoncen-Regie: Publicites AG. – Insertionstarif: 25 Rp. (Ausland 30 Rp.) die einspaltige Millimeterzeile oder deren Raum.

Rédaction et administration: Effingerstrasse 3, 3000 Berne. Téléphone numéro 031 / 61 20 00 (Office fédéral du registre du commerce 031 / 61 26 40). – En Suisse, les abonnements ne peuvent être pris qu'à la poste. Prix d'abonnement: Suisse: un an 30 fr. 50; un semestre 18 fr. 50; étranger: fr. 40.– par an. Prix du numéro 25 ct. (port en sus). – Régie des annonces: Publicitas S.A. – Tarif d'insertion: 25 ct. (étranger 30 ct.) la ligne de colonne d'un millimètre ou son espace.

Inhalt — Sommaire — Sommario

Amtlicher Teil – Partie officielle – Parte ufficiale

Handelsregister. – Registre du commerce. – Registro di commercio.

Abhanden gekommene Werttitel. – Titres disparus. – Titoli smarriti.

Nemo A.G., in Liquidation, Zürich.

Itofina, Société Financière et Commerciale S.A., Genève.

Société des Forces Motrices de Chancy-Pougny, Chancy (Genève).

S.I. La Bellengère S.A., Montreux.

Laterizi Boscherina S.A., in liquidazione, 6900 Lugano.

Fabrik- und Handelsmarken. – Marques de fabrique et de commerce. – Marche di fabbrica e di commercio 226665-226713.

Mitteilungen – Communications – Comunicazioni

Weisungen Nr. 34 der Eidgenössischen Getreideverwaltung betreffend die Durchführung des Internationalen Weizenabkommens von 1962. – Instructions No 34 de l'Administration fédérale des blés concernant l'exécution de l'Accord international sur le blé de 1962. – Istruzioni No 34 dell'Amministrazione federale dei cereali concernenti l'esecuzione dell'accordo internazionale sul grano del 1962.

Diplomatische und konsularische Vertretungen. – Représentations diplomatiques et consulaires.

Amtlicher Teil – Partie officielle – Parte ufficiale

Handelsregister - Registre du commerce - Registro di commercio

Kantone / Cantons / Cantoni:

Zürich, Bern, Zug, Fribourg, Solothurn, Basel-Stadt, Schaffhausen, Appenzell I.-Rh., St. Gallen, Aargau, Thurgau, Ticino, Vaud, Wallis, Neuchâtel, Genève.

Zürich – Zurich – Zurigo

28. September 1967.

Bank Schoop, Reiff & Co. A.G., in Zürich 1 (SHAB. Nr. 105 vom 6. Mai 1966, Seite 1477). Die Generalversammlung vom 14. September 1967 hat die Statuten geändert. Durch Ausgabe von 800 neuen Inhaberaktien zu Fr. 1000 ist das Grundkapital von Fr. 1 200 000 auf Fr. 2 000 000 erhöht worden. Der Erhöhungsbetrag ist voll durch entsprechende Verwendung von zur Verfügung der Generalversammlung stehenden Reserven liberiert worden. Das Grundkapital ist zerlegt in 2000 Inhaberaktien zu Fr. 1000 und ist voll liberiert.

28. September 1967.

Interwärmeplan AG., in Zürich 2 (SHAB. Nr. 235 vom 7. Oktober 1966, Seite 3153), wärmetechnische Beratung und Beteiligung an Unternehmen dieser Branche usw. Die Generalversammlung vom 1. September 1967 hat die Statuten geändert. Durch Ausgabe von 90 neuen Inhaberaktien zu Fr. 1000 ist das Grundkapital von Fr. 110 000 auf Fr. 200 000 erhöht worden. Der Erhöhungsbetrag ist voll durch Verrechnung liberiert worden. Das Grundkapital ist zerlegt in 200 Inhaberaktien zu Fr. 1000 und ist voll liberiert.

28. September 1967. Büromaschinen usw.

T. Jach & Co., in Pfäffikon. Unter dieser Firma sind Tadeusz Jach-Weiss, australischer Staatsangehöriger, in Pfäffikon (Zürich), als unbeschränkt haftender Gesellschafter, und – mit im Sinne von Art. 177, Abs. II und III, ZGB, erteilter Zustimmung – dessen Ehefrau Verena Jach geb. Weiss, von und in Pfäffikon (Zürich), als Kommanditärin mit einer Kommanditsumme von Fr. 5000, eine Kommanditgesellschaft eingegangen, die am 1. August 1967 ihren Anfang genommen hat. Verkauf von Büromaschinen, -möbeln und -bedarfsartikeln sowie Vornahme von Servicearbeiten an Büromaschinen. Baumenstrasse 11.

28. September 1967. Immobilien.

Landplay A.G., in Winterthur 1 (SHAB. Nr. 63 vom 16. März 1967, Seite 925), Erwerb, Verkauf, Verwaltung, Verwertung und Ueberbauung von Grund und Boden usw. Ueber diese Gesellschaft wurde mit Verfügung des Konkursrichters des Bezirksgerichts Winterthur vom 30. August 1967 der Konkurs eröffnet. Dadurch wurde die Gesellschaft aufgelöst.

28. September 1967.

Inter-Giro Verrechnungsstellen AG., in Zürich 6 (SHAB. Nr. 109 vom 12. Mai 1967, Seite 1617), Unterhaltung von Verrechnungsstellen für bargeldlosen Zahlungsverkehr usw. Ueber diese Gesellschaft wurde mit Verfügung des Konkursrichters des Bezirksgerichtes Zürich vom 8. August 1967 der Konkurs eröffnet. Ein dagegen erhobener Rekurs, dem aufschiebende Wirkung erteilt wurde, wurde mit Beschluss der II. Zivilkammer des Obergerichtes des Kantons Zürich vom 8. September 1967 abgewiesen. Dadurch wurde die Gesellschaft aufgelöst.

28. September 1967. Immobilien.

Baum AG., in Opfikon (SHAB. Nr. 80 vom 5. April 1966, Seite 1113), Erwerb, Verwaltung und Veräusserung von Grundstücken usw. Die Eidgenössische Steuerverwaltung und die Wehrsteuerverwaltung des Kantons Zürich haben die Zustimmung zur Löschung erteilt. Die Firma wird daher gelöscht.

28. September 1967.

PKP Pharmazeutische, Kosmetische Produkte A.G. in Liquidation, in Uetikon am See (SHAB. Nr. 62 vom 15. März 1967, Seite 911). Die Liquidation ist durchgeführt. Die Firma ist erloschen.

28. September 1967.

Lights Maschinen AG Zürich, in Zürich 2 (SHAB. Nr. 271 vom 20. November 1964, Seite 3495), Kauf und Verkauf von Maschinen, insbesondere auf dem Gebiete der Textilindustrie usw. Durch Beschluss der Generalversammlung vom 18. Juli 1967 hat sich diese Gesellschaft aufgelöst. Die Liquidation ist durchgeführt. Die Firma ist erloschen.

28. September 1967. Plastik-Artikel.

Emil Hartmann, in Zürich (SHAB. Nr. 283 vom 2. Dezember 1966, Seite 3813), Fabrikation von Hochfrequenz-geschweissten Artikeln aller Art aus Plastik usw. Die Prokura von Ilse Wild ist erloschen.

28. September 1967. Zement.

Favre & Cie. A.-G., in Zürich 9 (SHAB. Nr. 27 vom 5. Februar 1964, Seite 378), Zementwarenfabrik usw. Infolge behördlicher Aenderung lautet die Geschäftsadresse: Max Höggerstrasse 88 in Zürich 9.

28. September 1967.

Sudbury Laboratory AG, in Zürich 8 (SHAB. Nr. 119 vom 25. Mai 1967, Seite 1778), Handel mit und Import und Export von Produkten der «Sudbury Laboratory Inc.», Sudbury, Massachusetts, usw. Karl Wiesendanger, einziges Mitglied des Verwaltungsrates, wohnt nun in Krummenau (St. Gallen).

28. September 1967. Textilien.

Eva Rosenstand AG, in Zürich 1 (SHAB. Nr. 109 vom 12. Mai 1967, Seite 1617), Handel mit Textilien sowie Herstellung von und Handel mit Material für die Ausführung von Handarbeiten usw. Zum Direktor mit Einzelunterschrift ist ernannt worden Jörgen Rosenstand, dänischer Staatsangehöriger, in Zürich.

28. September 1967. Gartenanlagen.

Gerold Schorno, in Zürich (SHAB. Nr. 51 vom 2. März 1955, Seite 582), Planung und Ausführung von Gartenanlagen, Gartenunterhalt usw. Der Firmainhaber lebt in Gütertrennung.

28. September 1967.

Baugenossenschaft Blumenau, in Winterthur 1 (SHAB. Nr. 274 vom 24. November 1964, Seite 3525). Ernst Bläuer ist aus der Verwaltung ausgeschieden; seine Unterschrift ist erloschen. Adolf Brawand ist nicht mehr Aktuar, sondern Präsident der Verwaltung. Fritz Schneider ist nicht mehr Vizepräsident, bleibt aber Mitglied der Verwaltung; seine Unterschrift ist erloschen. Neu sind in die Verwaltung gewählt worden Julius Dürsteler, von und in Winterthur, als Vizepräsident, und Walter Kappeler, von Hagenbuch (Zürich), in Winterthur, als Aktuar. Präsident, Vizepräsident, Aktuar und Kassier führen Kollektivunterschrift je zu zweien. Neues Geschäftsdomizil: Blumenaustrasse 12 in Winterthur 1 (bei Adolf Brawand).

28. September 1967.

Landwirtschaftliche Konsumgenossenschaft Hegnau-Zimikon, in Volketswil (SHAB. Nr. 184 vom 11. August 1964, Seite 2455). Heinrich Wegmann und Heinrich Brüngger sind aus dem Vorstand ausgeschieden; ihre Unterschriften sind erloschen. Walter Oesch, von Oberlangenegg (Bern), in Volketswil, ist nicht mehr Beisitzer, sondern Präsident des Vorstandes. Neu ist als Aktuar in den Vorstand gewählt worden Max Gyger, von Ormalingen (Basel-Landschaft), in Volketswil. Präsident oder Vizepräsident führen Kollektivunterschrift mit dem Aktuar.

28. September 1967.

Heinrich Koradi A.-G., Bauunternehmung, Zürich, in Zürich 3 (SHAB. Nr. 210 vom 9. September 1965, Seite 2825). Giulio Valsecchi hat nicht mehr volle Einzelunterschrift, sondern Einzelprokura.

29. September 1967.

Elliott-Automation A.G., in Zürich 8 (SHAB. Nr. 191 vom 18. August 1965, Seite 2576), Fabrikation von und Handel mit Mess-, Registrier- und Regelgeräten usw. Die Generalversammlung vom 31. August 1967 hat die Statuten geändert. Die eintragungsbedürftigen Tatsachen haben dadurch keine Aenderung erfahren. Das Geschäftsdomizil befindet sich an der Holbeinstrasse 34 in Zürich 8 und nicht, wie seinerzeit angemeldet, an der Holbeinstrasse 32.

29. September 1967.

West-Apotheke, Dr. René Saladin, in Zürich. Inhaber dieser Firma ist Dr. René Saladin, von Nuglar-St. Pantaleon (Solothurn), in Zürich 3. Betrieb einer Apotheke. Schweighofstrasse 245.

29. September 1967.

Alfred Gadient, Informationsbureau über Buddhismus, in Zürich. Inhaber dieser Firma ist Alfred Gadient, von Rothrist (Aargau), in Zürich 5. Erteilung von Auskünften über die Wesensart des Buddhismus und Verkauf einschlägiger Literatur. Heinrichstrasse 109.

29. September 1967. Arbeitsvermittlung.
«Thall», F. Blumenthal, in Zürich. Inhaber dieser Firma ist Friedrich Blumenthal (genannt Freddy Thall), von Bern, in Zürich 8. Arbeitsvermittlung für Musiker und Artisten. Mainaustrasse 33.

29. September 1967.
Immobilien Wetzag AG., in Zürich 1 (SHAB. Nr. 126 vom 2. Juni 1967, Seite 1887), Kauf und Verkauf von Liegenschaften usw. Die Eidgenössische Steuerverwaltung hat die Zustimmung zur Löschung erteilt. Die Firma wird daher gelöscht.

29. September 1967. Beteiligungen.
Inter-Mat AG., in Zürich 7 (SHAB. Nr. 142 vom 21. Juni 1967, Seite 2111), Beteiligung an kommerziellen und industriellen Unternehmungen usw. Die Eidgenössische Steuerverwaltung und die Wehrsteuerverwaltung des Kantons Zürich haben ihre Zustimmung zur Löschung erteilt. Die Firma wird daher gelöscht.

29. September 1967.
Sekretariat Zürich A.-G. für die Anglo-Continental School of English (Bournemouth) Ltd. (Secrétariat Zurich S.A. pour l'Anglo-Continental School of English (Bournemouth) Ltd.) (Secretarial Office Zurich Ltd. for the Anglo-Continental School of Englisch (Bournemouth) Ltd.), in Zürich 8 (SHAB. Nr. 61 vom 14. März 1967, Seite 894). Die Eidgenössische Steuerverwaltung hat die Zustimmung zur Löschung erteilt. Die Firma wird daher gelöscht.

29. September 1967. Chinchillatiere.
Chillag, in Dietikon, Aktiengesellschaft (SHAB. Nr. 32 vom 8. Februar 1966, Seite 422), Zucht von und Handel mit Chinchillatieren usw. Das Konkursverfahren wurde mit Verfügung des Konkursrichters des Bezirksgerichtes Zürich vom 21. September 1967 als geschlossen erklärt. Die Firma wird von Amtes wegen gelöscht.

29. September 1967.
Foto-Bohnert A.G., in Zürich 1 (SHAB. Nr. 289 vom 9. Dezember 1955, Seite 3158), Handel mit Foto-Artikeln usw. Hans Bohnert ist aus dem Verwaltungsrat ausgeschieden; seine Unterschrift ist erloschen. Diese Gesellschaft hat sich tatsächlich aufgelöst. Die Liquidation ist durchgeführt. Die Firma ist erloschen. (Eintragung mit Ermächtigung der Aufsichtsbehörde vom 28. Juni 1967).

29. September 1967. Gasthof.
Brenner-Hungerbühler, in Greifensee (SHAB. Nr. 234 vom 7. Oktober 1954, Seite 2562), Betrieb des Gasthofes Krone. Diese Firma ist infolge Todes des Inhabers und Verkaufs des Geschäftes erloschen.

29. September 1967. Beläge.
Plasik A.G. Zürich, in Zürich 2 (SHAB. Nr. 106 vom 11. Mai 1964, Seite 1471), Herstellung und Vertrieb von Bodenbelags- und Wandprodukten usw. Durch Beschluss der Generalversammlung vom 3. August 1967 hat sich diese Gesellschaft aufgelöst. Das Vermögen ist nach Angabe der Beteiligten liquidiert. Die Löschung der Firma kann noch nicht erfolgen, weil ihr die Eidgenössische Steuerverwaltung noch nicht zugestimmt hat.

29. September 1967. Waren aller Art.
Jos. A. Binzegger, in Zürich (SHAB. Nr. 56 vom 8. März 1962, Seite 711), Handelskontor in Waren aller Art usw. Ueber den Inhaber dieser Einzelfirma ist mit Verfügung des Konkursrichters des Bezirksgerichtes Zürich vom 15. August 1967 der Konkurs eröffnet worden.

29. September 1967.
«Evag» Holding-Aktiengesellschaft, in Zürich 8 (SHAB. Nr. 40 vom 19. Februar 1953, Seite 398), Erwerb und dauernde Verwaltung von Beteiligungen an andern Unternehmungen usw. Dr. iur. H. George Camp, bisher einziges Mitglied des Verwaltungsrates, ist nun Präsident desselben und führt weiter Einzelunterschrift. Neu ist als Mitglied des Verwaltungsrates mit Einzelunterschrift gewählt worden Georges Camp, von Zollikon und Zürich, in Zollikon.

29. September 1967. Apparate.
Rank Xerox AG, in Opfikon (SHAB. Nr. 274 vom 22. November 1966, Seite 3689), Handel mit Maschinen und Apparaten jeder Art usw. Thomas Alick Law ist infolge Todes aus dem Verwaltungsrat ausgeschieden; seine Unterschrift ist erloschen. Nigel Gordon Foulkes, Mitglied des Verwaltungsrates, ist nun Präsident desselben; er führt weiter Kollektivunterschrift zu zweien, beschränkt auf den Geschäftskreis des Hauptsitzes. Neu ist als Mitglied des Verwaltungsrates mit Kollektivunterschrift zu zweien, beschränkt auf den Geschäftskreis des Hauptsitzes, gewählt worden John Howard Pickering, britischer Staatsangehöriger, in Kingston-on-Thames (Surrey, England).

29. September 1967. Apotheken-Bedarf.
Auer & Cie. Aktiengesellschaft, in Zürich 5 (SHAB. Nr. 253 vom 29. Oktober 1963, Seite 3058), Fabrikation von und Handel mit Bedarfsartikeln für Apotheken und Laboratorien usw. Die Prokura von Ernest Bernard ist erloschen.

29. September 1967.
Konsumverein Hausen a.A., in Hausen a. A., Genossenschaft (SHAB. Nr. 301 vom 24. Dezember 1965, Seite 4025). Karl Schibli ist nicht mehr Aktuar, sondern Beisitzer der Verwaltung; seine Unterschrift ist erloschen. Neu ist als Aktuar mit Kollektivunterschrift zu zweien in die Verwaltung gewählt worden Rudolf Laube, von Böbikon (Aargau), in Hausen a.A.

29. September 1967. Nährmittel.
Paidol A.G., in Wädenswil (SHAB. Nr. 249 vom 24. Oktober 1966, Seite 3341), Verkauf und Vertrieb von Nährmitteln und verwandten Produkten usw. Dr. Eric Borel ist aus dem Verwaltungsrat ausgeschieden; seine Unterschrift ist erloschen.

29. September 1967.
Zürcher Lagerhaus A.G. (S.A. des Entrepôts de Zurich), in Zürich 3 (SHAB. Nr. 122 vom 27. Mai 1966, Seite 1730). Das Fr. 1 000 000 betragende Grundkapital ist nun voll liberiert. Es wohnen: Willy Daetwyler, Delegierter des Verwaltungsrates und Direktor, nun in Los Angeles und Walter Meierhans, Prokurist, nun in Rüschlikon.

29. September 1967. Mineralölprodukte usw.
Agrola, in Winterthur. Unter dieser Firma besteht auf Grund der Statuten vom 15. Dezember 1966 eine Aktiengesellschaft. Sie bezweckt den Import von und den Handel mit Mineralölprodukten sowie Maschinen- und Fahrzeugpflegemitteln. Das Grundkapital beträgt Fr. 500 000, ist zerlegt in 500 Namenaktien zu Fr. 1000 und ist mit Fr. 125 000 einbezahlt. Publikationsorgan ist das Schweizerische Handelsamtsblatt. Die Mitteilungen an die Aktionäre erfolgen durch eingeschriebenen Brief. Der Verwaltungsrat besteht aus drei bis fünf Mitgliedern. Ihm gehören an und führen Kollektivunterschrift zu zweien Franz Fischer, von Buttisholz, in Winterthur, Präsident; Hans Hofer, von Bannwil, in Flawil; Josef Moser, von und in Luzern, und Walter Schärer, von Trachselwald, in Bern. Geschäftsführer ist Otto Hintermeister, von Zürich, in Winterthur. Er führt Kollektivunterschrift und zeichnet je mit einem der vorgenannten Mitglieder des Verwaltungsrates. Geschäftsdomizil: Haldenstrasse 17 in Winterthur 1.

Bern – Berne – Berna

Bureau Aarwangen

28. September 1967.
Idealbau Bützberg AG, in Bützberg, Erstellung von Hochbauten aller Art, insbesondere von Norm-Wohnhäusern «Idealbau», sowie An- und Verkauf von Liegenschaften und Grundstücken (SHAB. Nr. 199 vom 26. August 1966, Seite 2718). Einzelprokura wurde erteilt an Max Junker, von Rapperswil (Bern), in Bern, und an Hans Ruchti, von Rapperswil (Bern), in Ersigen.

Bureau Bern

29. September 1967. Spenglerei, sanitäre Anlagen.
Chapuis & Gschwend, Zweigniederlassungen in Ostermundigen, Gemeinde Bolligen und Muri bei Bern, Spenglerei und sanitäre Anlagen, Kollektivgesellschaft (SHAB. Nr. 300 vom 23. Dezember 1965, Seite 4010), mit Hauptsitz in Bern. Diese Zweigniederlassungen werden infolge Löschung der Gesellschaft am Hauptsitz (SHAB. Nr. 227 vom 28. September 1967, Seite 3222) von Amtes wegen gestrichen.

29. September 1967. Spenglerei, sanitäre Anlagen.
Chapuis & Gschwend, Inhaber O. Chapuis, Zweigniederlassung in Muri bei Bern. Unter dieser Firma hat der Inhaber der mit Sitz in Bern im Handelsregister von Bern seit 19. September 1967 eingetragenen Einzelfirma «Chapuis & Gschwend, Inhaber O. Chapuis» in Muri bei Bern eine Zweigniederlassung errichtet. Diese wird vertreten durch die Einzelunterschrift des Inhabers Otto Chapuis, von Bonfol, in Muri bei Bern, sowie durch die Prokuristen Ernst Zürcher, von Trubschachen, in Münsingen; Irene Chapuis, von Bonfol, in Muri bei Bern, und Robert Stucki, von Buchholterberg, in Liebefeld, Gemeinde Köniz. Ernst Zürcher und Robert Stucki zeichnen je kollektiv mit Irene Chapuis. Spenglerei und sanitäre Anlagen. Blüemlisalpstrasse 1 (bei O. Chapuis).

29. September 1967.
BURBA Immobilien & Treuhand G.m.b.H., in Bern (SHAB. Nr. 135 vom 13. Juni 1962, Seite 1731). Emil Arnold Regli ist nicht mehr Gesellschafter und Geschäftsführer. Seine Unterschrift ist erloschen. Seine Stammeinlage von Fr. 18 000 ist an den neuen Gesellschafter Paul Bachmann übergegangen, der Geschäftsführer mit Einzelunterschrift bleibt. Gemäss öffentlicher Urkunde über die Gesellschafterversammlung vom 28. Juni 1966 wurden die Statuten entsprechend revidiert.

29. September 1967. Waren aller Art, Immobilien usw.
Tribosa A.G., in Bern, Ein- und Verkauf sowie Vermittlung von Waren aller Art, Erwerb und Veräusserung von Liegenschaften usw. (SHAB. Nr. 125 vom 1. Juni 1966, Seite 1775). Hans Dittli ist aus dem Verwaltungsrat ausgeschieden; seine Unterschrift ist erloschen. Neues einziges Mitglied des Verwaltungsrates ist Werner Ruchti, von Steffisburg, in Grosshöchstetten. Er führt Einzelunterschrift. Neues Geschäftsdomizil: Schwarztorstrasse 28 (bei Fürsprecher B. Müller).

Zug – Zoug – Zugo

26. September 1967.
Fribag Industrie-Beratungs AG, in Zug. Gemäss öffentlich beurkundetem Errichtungsakt und Statuten vom 18. September 1967 besteht unter dieser Firma eine Aktiengesellschaft. Sie bezweckt Beratung in Investitions- und Finanzangelegenheiten im In- und Ausland, insbesondere der Industrie; An- und Verkauf sowie Verwaltung von Liegenschaften im In- und Ausland; Erwerb von Patenten und Verfahren aller Art und deren Verwertung; Verwaltung von Vermögenswerten für eigene und fremde Rechnung. Das voll einbezahlte Aktienkapital beträgt Fr. 50 000, eingeteilt in 50 Inhaberaktien zu Fr. 1000. Mitteilungen und Einladungen an die Aktionäre erfolgen durch Veröffentlichung im Publikationsorgan, dem Schweizerischen Handelsamtsblatt, oder, sofern sämtliche Namen und Adressen bekannt sind, durch eingeschriebenen Brief. Der Verwaltungsrat besteht aus 1 bis 5 Mitgliedern. Ihm gehören an: Ernst W. Meier, von Zürich, in Wallisellen, Präsident, und Dr. René Weber, von Menziken, in Baden. Sie führen Einzelunterschrift. Domizil: Bahnhofstrasse 23 (bei MANDATARIA Treuhand- und Revisionsgesellschaft).

26. September 1967.
Themis Finanz-Gesellschaft, in Zug, Beteiligung an andern Unternehmungen in irgendwelcher Form usw. (SHAB. Nr. 243 vom 17. Oktober 1962, Seite 2971). Dr. Emil Schucany, Präsident, ist infolge Todes aus dem Verwaltungsrat ausgeschieden; seine Unterschrift ist erloschen. Das bisherige Mitglied des Verwaltungsrates Leendert van Eck wurde zum Präsidenten ernannt. Er zeichnet weiterhin kollektiv zu zweien. Neu wurde in den Verwaltungsrat gewählt: Dr. Franz U. Wille, von La Sagne, Zürich und Meilen, in Feldmeilen, Gemeinde Meilen. Er zeichnet kollektiv zu zweien.

26. September 1967. Beteiligungen usw.
Hamilcar A.G., in Zug, Beteiligung an andern Unternehmungen des In- und Auslandes usw. (SHAB. Nr. 109 vom 14. Mai 1959, Seite 1369/70). Dr. Emil Schucany, Präsident, ist infolge Todes aus dem Verwaltungsrat ausgeschieden; seine Unterschrift ist erloschen. Das bisherige Mitglied des Verwaltungsrates Leendert van Eck wurde zum Präsidenten ernannt. Er zeichnet weiterhin kollektiv zu zweien. Neu wurde in den Verwaltungsrat gewählt: Dr. Franz U. Wille, von La Sagne, Zürich und Meilen, in Feldmeilen, Gemeinde Meilen. Er zeichnet kollektiv zu zweien.

26. September 1967.
Tugium Verwaltungs-Aktiengesellschaft, in Zug, dauernde Verwaltung von Beteiligungen an andern Unternehmungen usw. (SHAB. Nr. 226 vom 27. September 1967, Seite 3207). Gemäss öffentlicher Urkunde über die ausserordentliche Generalversammlung vom 21. Sept. 1967 wurde das Aktienkapital von Fr. 100 000 auf Fr. 6 000 000 erhöht durch Ausgabe von 5900 Inhaberaktien zu Fr. 1000, welche durch Verrechnung mit einer Forderung gegenüber der Gesellschaft voll liberiert sind. Die Statuten wurden entsprechend

revidiert. Das voll liberierte Aktienkapital beträgt nun Fr. 6 000 000, eingeteilt in 6000 Inhaberaktien zu Fr. 1000.

26. September 1967.

LORZE-Immobilien AG, in Zug, Erwerb, Verkauf, Erstellung, Vermittlung und Verwaltung von Immobilien usw. (SHAB. Nr. 110 vom 12. Mai 1966, Seite 1561). Gemäss öffentlicher Urkunde über die ausserordentliche Generalversammlung vom 6. September 1967 wurden die Statuten teilweise revidiert. Zweck der Gesellschaft ist nun: Erwerb, Verkauf und Vermietung von Immobilien. Die weiteren gleichzeitig vorgenommenen Statutenänderungen sind nicht publikationspflichtig.

26. September 1967. Leiteinrichtungen für Strassen usw.

Gubela AG, in Zug. Gemäss öffentlich beurkundetem Errichtungsakt und Statuten vom 19. September 1967 besteht unter dieser Firma eine Aktiengesellschaft. Sie bezweckt: Herstellung, Verwertung, Vertrieb, Montage und Unterhalt von Leiteinrichtungen, Markierungsmaterialien sowie Leit-, Signal- und Sicherheitseinrichtungen für den Verkehr auf Strassen, Schienen, Flugplätzen und dergleichen und Wasserstrassen; Herstellung, Verwertung, Vertrieb und Verwendung von chemischen Erzeugnissen aller Art, Lacken und Anstrichstoffen, Kunststoffen aller Art und verwandten Artikeln, Bautenschutzmitteln, Baustoffe für Hoch- und Strassenbau, Pflanzenschutzmittel; Herstellung, Verwertung und Vertrieb von Maschinen und Apparaten zur Herstellung, Verwendung und Ueberwachung der im ersten Absatz angeführten Materialien. Ferner kann die Gesellschaft Beteiligungen an andern Unternehmungen sowie Grundeigentum und Rechte an solchem erwerben. Das Aktienkapital beträgt Fr. 50 000, eingeteilt in 50 Inhaberaktien zu Fr. 1000; darauf sind Fr. 20 000 einbezahlt. Mitteilungen und Einladungen an die Aktionäre erfolgen durch Veröffentlichung im Publikationsorgan, dem Schweizerischen Handelsamtsblatt, oder, sofern sämtliche Namen und Adressen bekannt sind, durch eingeschriebenen Brief. Der Verwaltungsrat besteht aus 1 bis 5 Mitgliedern. Ihm gehören an: Hans E. Gubela, deutscher Staatsangehöriger, in Wuppertal-Barmen (Bundesrepublik Deutschland), Präsident; Richard Hager, von Kaltbrunn, in Zug, und Dr. Alphons Iten, von Zug und Unterägeri, in Zug. Sie zeichnen je einzeln. Domizil: Neugasse 23 (bei Verwaltungsbüro Richard Hager).

27. September 1967. Beteiligungen usw.

Bridal AG, in Zug. Gemäss öffentlich beurkundetem Errichtungsakt und Statuten vom 22. September 1967 besteht unter dieser Firma eine Aktiengesellschaft. Sie bezweckt die Beteiligung an kommerziellen und industriellen Unternehmungen und die Verwaltung eigenen und fremden Vermögens. Ferner kann die Gesellschaft Grundeigentum erwerben. Das Aktienkapital beträgt Fr. 50 000, eingeteilt in 50 Inhaberaktien zu Fr. 1000; darauf sind Fr. 20 000 einbezahlt. Die Mitteilungen und Einladungen an die Aktionäre erfolgen durch Veröffentlichung im Publikationsorgan, dem Schweizerischen Handelsamtsblatt, oder, sofern deren Namen und Adressen bekannt sind, durch eingeschriebenen Brief oder telegraphisch. Der Verwaltungsrat besteht aus einem oder mehreren Mitgliedern. Einziges Mitglied mit Einzelunterschrift ist Dr. Karel Zoller, von Zollikon, in Zug. Domizil: Alpenstrasse 14 (bei Dr. K. Zoller).

27. September 1967. Beteiligungen.

Ixitag AG, in Zug. Gemäss öffentlich beurkundetem Errichtungsakt und Statuten vom 26. September 1967 besteht unter dieser Firma eine Aktiengesellschaft. Sie bezweckt: Beteiligung an andern Unternehmungen; Finanzierungen und Abschluss von Treuhandgeschäften. Die Gesellschaft kann Grundeigentum erwerben. Das voll einbezahlte Aktienkapital beträgt Franken 50 000, eingeteilt in 50 Inhaberaktien zu Fr. 1000. Die Mitteilungen und Einladungen an die Aktionäre erfolgen durch Veröffentlichung im Publikationsorgan, dem Schweizerischen Handelsamtsblatt, oder, sofern sämtliche Namen und Adressen bekannt sind, durch eingeschriebenen Brief oder telegraphisch. Der Verwaltungsrat besteht aus einem oder mehrern Mitgliedern. Ihm gehören an: Dr. Marcello Läuchli, von Remigen (Aargau), in Massagno, Präsident, und Dr. Guido M. Renggli, von Entlebuch, in Zug. Sie zeichnen zu zweien. Domizil: Höhenweg 11 (bei Dr. G. Renggli).

27. September 1967. Beteiligungen usw.

Tidena AG., in Zug, finanzielle Beteiligung an andern Gesellschaften usw. (SHAB. Nr. 36 vom 13. Februar 1962, Seite 459). In den Verwaltungsrat wurden gewählt: Dr. Elbio Gada, von und in Giubiasco, und Alfredo Noseda, von und in Vacallo. Sie zeichnen kollektiv zu zweien. Dr. Alessandro Villa, bisher einziges Mitglied, ist nun Präsident und führt jetzt Kollektivunterschrift zu zweien.

27. September 1967. Finanzierungen usw.

Royal McBee International Inc., in Zug, Finanzierung von und Beteiligung an anderen Unternehmungen (SHAB. Nr. 265 vom 11. November 1966, Seite 3573). Maurice Merkt ist aus dem Verwaltungsrat ausgeschieden; seine Unterschrift ist erloschen. In den Verwaltungsrat wurde als Vizepräsident gewählt: Heinrich Rehmann, von Kaisten (Aargau), in Zürich. Er zeichnet zu zweien.

27. September 1967. Literarische Rechte usw.

Mary McMinnies Enterprise A.G., in Zug, Erwerb und Auswertung von Rechten auf dem Gebiete der Literatur usw. (SHAB. Nr. 219 vom 21. September 1959, Seite 2600). Diese Firma wird in Anwendung von Art. 89 HRV von Amtes wegen gelöscht. (Entscheid der Aufsichtsbehörde vom 8. August 1967.)

27. September 1967.

Transwaggon AG., in Zug, Einkauf, Verkauf, Verwaltung, Vermietung und Verpachtung von Spezialeisenbahnwaggons usw. (SHAB. Nr. 255 vom 31. Oktober 1966, Seite 3423). Hubertus Goer, Delegierter des Verwaltungsrates, wohnt nun in Langen-Oberlinden (Hessen, Deutschland).

27. September 1967. Verbrauchsartikel usw.

Sellpower AG, in Zug, Import, Export, Fabrikation und Verkauf von Verbrauchsartikeln usw. (SHAB. Nr. 64 vom 17. März 1967, Seite 995). Das Aktienkapital von Fr. 50 000 ist nun durch Verrechnung mit einer Forderung gegenüber der Gesellschaft voll liberiert.

Freiburg – Fribourg – Friborgo

Bureau de Bulle (district de la Gruyère)

28 septembre 1967. Vins, etc.

Etablissement Bobay & Cie., à Crésuz. Sous cette raison sociale, il s'est constitué une société en nom collectif qui a commencé le 1er août 1967 et dont les associés sont: Serge Bobay, fils d'André, et son épouse Hannelore Bobay née Ertel, les deux de France, à Crésuz, vivant sous le régime de la séparation de biens. Procuration est donnée à Balint von Veress, de nationalité hongroise, à Küssnacht, qui signe collectivement avec l'un des deux associés indéfiniment responsables. Importation, stockage et vente de vins fins d'Alsace et de spécialités gastronomiques alsaciennes. Chalet Montsalvens.

28 septembre 1967. Vêtements tricotés.

Georges Berr, à Bulle, fabrique de vêtements tricotés en tous genres (FOSC. du 2 septembre 1965, N° 204, page 2734). Les signatures de Thérèse Tercier, directrice commerciale, et Fernande Berr, fondée de pouvoirs, sont radiées.

Bureau d'Estavayer-le-Lac

27 septembre 1967. Machines agricoles.

Georges Rosset, à Ménières. Le chef de la maison est Georges Rosset, de Montagny-la-Ville, á Ménières. Vente de machines agricoles.

Bureau de Fribourg

26 septembre 1967. Brevets, etc.

Polysan S.A., à Fribourg, acquisition et gestion de brevets, etc. (FOSC. du 25 mai 1967, N° 119, page 1780). Suivant procès-verbal authentique de son assemblée générale du 14 août 1967, la société a modifié sa raison sociale en **Dipenidam S.A.** Les statuts ont été modifiés en conséquence.

28 septembre 1967. Immeubles, etc.

Parim S.A., à Fribourg (FOSC. du 27 septembre 1965, N° 225, page 3003). Selon procès-verbal authentique de son assemblée générale du 11 septembre 1967, la société a modifié son but comme suit: toutes affaires immobilières, notamment l'achat, la vente, la construction et l'exploitation d'immeubles sis à l'étranger, ainsi que l'achat et la vente de toutes actions de sociétés anonymes immobilières étrangères et de toutes parts de sociétés civiles immobilières françaises; l'octroi de prêts hypothécaires ou chirographaires à toute personne physique ou morale. La société a aussi pour objet de participer à toutes affaires commerciales, industrielles, mobilières ou immobilières. La société n'exercera aucune activité dans le canton de Fribourg, hormis celle exclusivement nécessaire à son administration. Les statuts ont été modifiés en conséquence.

28 septembre 1967.

Carsa Entreprise de Carrelages S.A., à Fribourg (FOSC. du 16 août 1965, N° 189, page 2549). Nouvelle adresse: Route de Beaumont, 4.

28 septembre 1967. Participations, etc.

Sopaimef S.A., à Fribourg, participations financières, etc. (FOSC. du 11 mars 1966, N° 59, page 813). L'administrateur Bernard Ducret, président, a démissionné. Ses pouvoirs sont éteints. Paul Remy, jusqu'ici secrétaire, devient président du conseil; Joseph Faessler, inscrit comme directeur, avec signature individuelle, est nommé encore secrétaire du conseil, sans faire partie de cet organe. La société est dorénavant engagée par la signature collective à deux des administrateurs: Paul Remy, président, Hélène Faessler et Guido Caviezel, membres, et par la signature individuelle du directeur et secrétaire Joseph Faessler.

Solothurn – Soleure – Soletta

Bureau Kriegstetten

25. September 1967. Restaurant.

Frau A. Baumgartner-Marti, in Burgäschi. Inhaberin dieser Einzelfirma ist, mit Zustimmung ihres Ehemannes, Alice Baumgartner geb. Marti, von Oensingen, in Burgäschi, Ehefrau des Ernst. Betrieb des Restaurants «zum See». Seestrasse 15.

Bureau Olten-Gösgen

25. September 1967.

Ideal-Möbel A.G., in Olten (SHAB. Nr. 293 vom 16. Dezember 1964, Seite 3773). Einzelprokura wurde erteilt an Erna Ramel geb. Wildi, von Gretzenbach, in Olten, und Marcel Dinkel, von Basel, in Trimbach.

Bureau Thierstein

22. September 1967. Heizungen usw.

Anton Häner-Neuschwander, bisher in Birsfelden. Regiearbeiten der Metallindustrie (SHAB. Nr. 83 vom 9. April 1965, Seite 1121). Die Firma hat den Sitz nach Nunningen verlegt. Inhaber ist Anton Häner-Neuschwander, von und nun in Nunningen. Neue Geschäftsnatur: Erstellung von Heizungen und sanitären Anlagen. Glasi Nr. 438.

25. September 1967. Metallbauteile usw.

Franz Dreier A.G., in Kleinlützel, Fabrikation von Metall-Bauteilen und Werkzeugen (SHAB. Nr. 63 vom 16. März 1961, Seite 767/768). Die Prokura von Eugen Segginger ist erloschen.

27. September 1967.

Milchgenossenschaft Himmelried-Steffen, in Himmelried (SHAB. Nr. 74 vom 2. April 1964, Seite 1026). Aus dem Vorstand ist der Aktuar/Kassier Oskar Wiggli ausgeschieden. Seine Unterschrift ist erloschen. Der bisherige Vizepräsident Alfred Gerber ist nun Aktuar/Kassier. Das bisherige Vorstandsmitglied Otto Stalder, von und in Himmelried, ist nun Vizepräsident. Der Präsident oder der Vizepräsident zeichnet mit dem Aktuar/Kassier kollektiv.

Basel-Stadt – Bâle-Ville – Basilea-Città

21. September 1967. Liegenschaften usw.

Klanag Aktiengesellschaft, in Basel, Liegenschaften usw. (SHAB. Nr. 74 vom 2. April 1964, Seite 1026). In der Generalversammlung vom 20. September 1967 wurden die Statuten geändert. Das Aktienkapital von Fr. 50 000 wurde durch Ausgabe von 100 Namenaktien zu Fr. 500 erhöht auf Franken 100 000, eingeteilt in 200 voll liberierte Namenaktien zu Fr. 500. Das Erhöhungskapital wurde durch Verrechnung liberiert.

25. September 1967. Kunstgewerbliche Artikel usw.

Kurt Näf, in Basel, kunstgewerbliche Artikel usw. (SHAB. Nr. 170 vom 24. Juli 1963, Seite 2166). Die Einzelfirma hat ihren Sitz nach Zeiningen verlegt (SHAB. Nr. 219 vom 19. September 1967, Seite 3111) und wird daher in Basel von Amtes wegen gelöscht.

25. September 1967.
Schmidt Taxibetrieb, in Basel (SHAB. Nr. 244 vom 18. Oktober 1966, Seite 3276). Ueber die Inhaberin der Einzelfirma, Emma Schmidt, wurde am 7. September 1967 der Konkurs erkannt.

25. September 1967. Keramische Artikel.
Felix Handschin AG, in Basel, Fabrikation keramischer Artikel (SHAB. Nr. 226 vom 27. September 1967, Seite 3208). Die Gesellschaft ist durch Konkurs vom 7. September 1967 aufgelöst.

25. September 1967.
Cisalpina Tankreederei AG, in Basel (SHAB. Nr. 203 vom 31. August 1966, Seite 2765). In der Generalversammlung vom 28. Juni 1967 hat die Gesellschaft auf Grund des Fusionsvertrages vom 28. Juni 1967 die Fusion mit der «Schweizerischen Reederei AG» in Basel beschlossen. Diese übernimmt sämtliche Aktiven und Passiven der «Cisalpina Tankreederei AG» nach Massgabe von Art. 748 OR und auf Grund der Bilanz per 31. Dezember 1966. Die Cisalpina Tankreederei AG ist infolgedessen aufgelöst. Da kein Gläubiger Sicherstellung verlangt hat, wird die Firma gelöscht.

25. September 1967.
Jutana Handels AG, in Basel, Durchführung von Handelsgeschäften aller Art usw. (SHAB. Nr. 191 vom 17. August 1966, Seite 2629). In der Generalversammlung vom 25. September 1967 wurden die Statuten geändert. Die publizierten Tatsachen werden davon nicht berührt.

25. September 1967.
Carrosserie Wenger, in Basel (SHAB. Nr. 25 vom 31. Januar 1967, Seite 386). Die Einzelfirma hat Aktiven und Passiven der erloschenen Kollektivgesellschaft «Gebr. Wenger», in Basel, übernommen.

25. September 1967. Restaurant.
E. Leuenberger, in Basel. Inhaber dieser Einzelfirma ist Edgar Leuenberger-Gartmann, von Trachselwald, in Basel. Restaurant. Hardstrasse 95.

25. September 1967.
Trocknungstechnik, Alfred Hafner, in Basel. Inhaber dieser Einzelfirma ist Alfred Hafner-Wenclaw, von und in Basel. Konstruktion, Bau und Vertrieb von luft- und gastechnischen Trocknungs-Anlagen. Einzelprokura ist erteilt an Jakob Kriesi, von Herrliberg, in Basel. Bruderholzrain 24.

25. September 1967. Transporte.
Trans-Ablag, in Basel. Unter dieser Firma besteht auf Grund der Statuten vom 22. September 1967 eine Aktiengesellschaft. Sie bezweckt: Uebernahme von Transporten von Aushub- und Abbruch-Materialien und deren Ablagerung im In- und Ausland. Das Grundkapital beträgt Fr. 100 000, eingeteilt in 100 voll einbezahlte Namenaktien zu Fr. 1000. Die Bekanntmachungen erfolgen im Schweizerischen Handelsamtsblatt. Die Einberufung der Generalversammlung erfolgt durch eingeschriebenen Brief. Dem Verwaltungsrat aus 1 bis 3 Mitgliedern gehören an: Jean Jenny, von Langenbruck, in Hagenthal (Haut-Rhin, Frankreich) als Präsident, zugleich Geschäftsführer, Dr. Adelbert Eckstein und Dr. Bruno Hoog, beide von und in Basel. Alle führen Einzelunterschrift. Domizil: Steinenvorstadt 43.

26. September 1967.
Aktiengesellschaft Ch. Singer's Erben vorm. Schweiz. Bretzel- und Zwieback-Fabrik Ch. Singer, in Basel (SHAB. Nr. 294 vom 16. Dezember 1965, Seite 3941). Walter Greub ist aus dem Verwaltungsrat ausgeschieden; seine Unterschrift ist erloschen. In den Verwaltungsrat wurde gewählt: Bertha Trüssel-Singer, von Sumiswald, in Bottmingen. Sie zeichnet zu zweien.

26. September 1967. Handel mit chemischen und technischen Proukten.
Globetrade AG, in Basel, Handel mit chemischen und technischen Produkten (SHAB. Nr. 90 vom 20. April 1965, Seite 1214). Aus dem Verwaltungsrat ist Dr. André Olstein ausgeschieden; seine Unterschrift ist erloschen. Zum einzigen Verwaltungsrat wurde gewählt: Dr. Alex Meier, von Schleitheim, in Riehen. Er führt Einzelunterschrift.

26. September 1967. Vertrieb von TBC-Patienten-Arbeiten usw.
Anba GmbH, in Basel, Vertrieb von TBC-Patienten-Arbeiten usw. (SHAB. Nr. 178 vom 3. August 1965, Seite 2426). Einzelprokura wurde erteilt an Ruth Bailleux, von Allschwil, in Binningen.

26. September 1967.
Pap & Co. Taxiunternehmung, in Basel, Kollektivgesellschaft (SHAB. Nr. 124 vom 31. Mai 1967, Seite 1862). Der Gesellschafter Michael Belle-Heuser ist ausgeschieden. Die Gesellschafter Lajos Pap-Plangar und György gen. Georg Ivanfi-Stebler führen nun Einzelunterschrift.

26. September 1967.
Globe Air AG, in Basel (SHAB. Nr. 158 vom 10. Juli 1967, Seite 2344). Der Delegierte Karl Rüdin ist aus dem Verwaltungsrat ausgeschieden und ist nicht mehr Direktor. Seine Unterschrift ist erloschen.

26. September 1967.
Möbelholz AG, in Basel. Unter dieser Firma besteht auf Grund der Statuten vom 25. September 1967 eine Aktiengesellschaft. Sie bezweckt den Ankauf jeglicher Art von Furnieren in und den Verkauf nach sämtlichen Ländern der Erde. Sie kann sich an andern Unternehmen beteiligen. Das Aktienkapital beträgt Fr. 50 000, eingeteilt in 50 voll einbezahlte Inhaberaktien zu Fr. 1000. Publikationsorgan ist das Schweizerische Handelsamtsblatt. Die Einladungen zur Generalversammlung erfolgen im Publikationsorgan oder, sofern die Adressen der Aktionäre der Verwaltung bekannt sind, durch eingeschriebenen Brief. Dem Verwaltungsrat aus 1 bis 5 Mitgliedern gehört an: Dr. Hans Jürg Frei, von Zürich, in Basel. Er führt Einzelunterschrift. Domizil: Steinentorstrasse 13 (bei Dr. Frei).

Schaffhausen – Schaffhouse – Sciaffusa

26. September 1967. Holz, Sägewerk.
Adolf Steinemann Söhne, in Bibern, Holzhandlung, Säge- und Hobelwerk, Kollektivgesellschaft (SHAB. Nr. 5 vom 8. Januar 1954, Seite 56). Der Gesellschafter Bernhard Steinemann-Christen ist ausgeschieden.

26. September 1967. Restaurant.
Frau M. Michaud-Spörli, in Neuhausen am Rheinfall, Betrieb des Restaurants «Ritter» (SHAB. Nr. 43 vom 24. Februar 1964, Seite 576). Die Firmainhaberin heisst jetzt wegen Wiederverheiratung Margaretha Herensperger-Michaud, und ist Bürgerin von Mettlen (Thurgau). Der Ehemann hat die Zustimmung zum Geschäftsbetrieb im Sinne von Art. 167 ZGB gegeben. Die Firma lautet neu: Frau M. Herensperger-Michaud.

26. September 1967. Restaurant.
W. Müller-Vogt, in Schaffhausen, Betrieb des Restaurants «Thiergarten» (SHAB. Nr. 257 vom 3. November 1958, Seite 2927). Diese Firma ist infolge Geschäftsaufgabe erloschen.

Appenzell I.-Rh. – Appenzell Rh. int. – Appenzello int.

28. September 1967.
Luftseilbahn Wasserauen-Ebenalp AG, in Schwende (SHAB. Nr. 201 vom 31. August 1964, Seite 2636). Gemäss öffentlicher Urkunde über die Generalversammlung vom 10. Juni 1967 wurden die 1350 Inhaberaktien in 1350 Namenaktien umgewandelt. Das Grundkapital beträgt Fr. 675 000, eingeteilt in 1350 Namenaktien zu Fr. 500. Die Statuten wurden entsprechend revidiert. Das Aktienkapital ist nun voll einbezahlt.

28. September 1967. Malerarbeiten.
Josef Knill, in Appenzell. Inhaber der Firma ist Josef Knill-Büchler, von und in Appenzell. Flach- und Dekorationsmalerei. Güterstrasse 13c.

St. Gallen – St-Gall – San Gallo

27. September 1967.
Kraftwerke Sarganserland AG (KSL), in Pfäfers, Nutzbarmachung der Wasserkräfte des Sarganserlandes (SHAB. Nr. 198 vom 25. August 1967, Seite 2845). Paul Müller und Walter Böckli sind aus dem Verwaltungsrat ausgeschieden. Neu wurden in den Verwaltungsrat gewählt: Hermann Kündig, von Bauma (Zürich), in Stein (Appenzell A.-Rh., und Kurt Hess, von Engelberg (Obwalden), in Winterthur. Sie führen keine Unterschrift.

27. September 1967.
Galltex Holding AG., in St. Gallen; Beteiligung an in- und ausländischen Unternehmen usw. (SHAB. Nr. 144 vom 23. Juni 1967, Seite 2144). Fidel Götz, Präsident, ist aus dem Verwaltungsrat ausgeschieden. Seine Unterschrift ist erloschen. Als Präsident wurde in den Verwaltungsrat gewählt: Volker Götz, von Liechtenstein, in St. Gallen. Er führt Kollektivunterschrift zu zweien.

27. September 1967.
Käsereigenossenschaft Vorderhof Untereggen, in Untereggen (SHAB. Nr. 305 vom 28. Dezember 1960, Seite 3735). An der Generalversammlung vom 6. Februar 1967 wurden die Statuten teilweise geändert. Die bereits publizierten Tatsachen werden dadurch nicht berührt.

27. September 1967. Personentransporte.
Keller & Co., in Gossau. Josef Hürlimann, von Krummenau, in St. Gallen, und Guido Keller, von Oberbüren und Zürich, in Trimbach, sind unter obiger Firma eine Kollektivgesellschaft eingegangen, welche am 24. Juli 1967 ihren Anfang nahm. Ausführung von Personentransporten. Friedbergstrasse 29.

27. September 1967. Bauunternehmung.
Paul Haselbach, in St. Gallen, Holzbau und Kistenfabrikation (SHAB. Nr. 297 vom 19. Dezember 1957, Seite 3316). Der Sitz der Firma wurde nach Kronbühl, Gemeinde Wittenbach, verlegt. Zweck ist nun: Bauunternehmung. Weid.

27. September 1967. Radios usw.
Hans Frehner, in St. Gallen, Handel mit Radios usw. (SHAB. Nr. 96 vom 26. April 1967, Seite 1418). Die Geschäftsstelle in Kronbühl, Gemeinde Wittenbach, wurde aufgehoben.

27. September 1967. Heizungen usw.
Otto Arpagaus, in Goldach, Heizungen, Oelfeuerungen usw. (SHAB. Nr. 295 vom 17. Dezember 1965, Seite 3951). Die Firma ist infolge Aufgabe des Geschäftes erloschen.

27. September 1967. Restaurant.
P. Schneider, in St. Gallen, Betrieb des Restaurants «Dufour» (SHAB. Nr. 203 vom 1. September 1965, Seite 2721). Die Firma ist infolge Verkaufs des Geschäftes erloschen.

27. September 1967.
COOP Seifenfabrik, in St. Gallen, Aktiengesellschaft (SHAB. Nr. 55 vom 7. März 1967, Seite 820). Laut öffentlicher Urkunde über die Generalversammlung vom 26. September 1967 wurde das Aktienkapital von 400 000 Franken auf Fr. 1 000 000 erhöht durch Ausgabe von 600 Inhaberaktien zu Fr. 1000. Das voll liberierte Aktienkapital beträgt nun Fr. 1 000 000, eingeteilt in 1000 Inhaberaktien zu Fr. 1000. Die Statuten wurden entsprechend revidiert.

27. September 1967.
Genossenschaft der Wassersportfreunde, in Mörschwil. Unter dieser Firma besteht eine Genossenschaft. Sie bezweckt, den Wassersportfreunden geeignete Unterkunft am See zur Verfügung zu stellen. Die Statuten datieren vom 20. Juli 1967. Es werden Anteilscheine zu Fr. 500 ausgegeben. Für die Verbindlichkeiten der Genossenschaft haftet ausschliesslich das Genossenschaftsvermögen. Die Bekanntmachungen erfolgen im Schweizerischen Handelsamtsblatt. Der Vorstand besteht aus 3 bis 5 Mitgliedern. Ihm gehören an: Erwin Kuratli, von Nesslau, in Mörschwil, Präsident; John Otto Höchner, von und in Rheineck, Vizepräsident, und Wilhelm Häusermann, von Egliswil, in Goldach, Kassier-Schriftführer. Der Präsident oder der Vizepräsident zeichnet mit dem Schriftführer-Kassier. Geschäftsdomizil: beim Präsidenten, Waidweg 4.

Aargau – Argovie – Argovia

26. September 1967. Liegenschaften.
Bau A.G. Falkenstein, in Buchs, Erwerb, Bau, Verwaltung und Verkauf von Liegenschaften (SHAB. Nr. 203 vom 31. August 1962, Seite 2508). In der Generalversammlung vom 25. Januar 1967 wurde die Auflösung beschlossen. Die Liquidation ist nach Angabe der Beteiligten durchgeführt. Die Löschung kann jedoch mangels Zustimmung der eidgenössischen und kantonalen Steuerverwaltung noch nicht erfolgen.

26. September 1967.
AGA Gerhard Höritz Architektur GmbH., in Baden, Architekturbüro (SHAB. Nr. 210 vom 10. September 1964, Seite 2737). In der Gesellschafterversammlung vom 10. Februar 1967 wurde die Auflösung beschlossen. Die Liquidation ist nach Angabe der Beteiligten durchgeführt. Die Löschung kann jedoch mangels Zustimmung der eidgenössischen Steuerverwaltung noch nicht erfolgen.

26. September 1967. Elastische Textilien.
The Darlington Corporation, in Baden, Erwerb, Verwendung und Verwertung von Produktionsverfahren, Schutzrechten, Handelsbeziehungen, Verkaufsrechten, Vertretungen und ähnlichen Rechten auf dem Gebiete der elastischen Textilerzeugnisse, Handel mit elastischen Textilerzeugnissen aller Art usw., Aktiengesellschaft (SHAB. Nr. 230 vom 2. Oktober 1961, Seite 2852). Gemäss öffentlicher Urkunde über die Generalversammlung vom 14. September 1964 wurde die Auflösung beschlossen. Die Liquidation ist durchgeführt; die Firma wird daher gelöscht.

26. September 1967. Plasmatechnik, MIG- und TIG-Schweissungen usw.
Elmol AG, in Endingen, Ausübung der Plasmatechnik, Ausführung von MIG- und TIG-Schweissungen, Bau von und Handel mit Elektromaschinen, Stahl-, Metall- und Rohrleitungsbau usw. (SHAB. Nr. 241 vom 14. Oktober 1966, Seite 3234). Ueber diese Firma ist durch Erkenntnis des Bezirksgerichts Zurzach vom 9. August 1967 der Konkurs eröffnet worden. Die Gesellschaft ist aufgelöst.

26. September 1967. Geflügelfarm.
Max Sommer, in Staffelbach. Inhaber dieser Firma ist Max Sommer-Hauri, von Affoltern im Emmental, in Staffelbach. Betrieb einer Geflügelfarm. Engelgasse 250.

26. September 1967.
Elektragenossenschaft Busslingen, in Remetschwil. Unter dieser Firma besteht gemäss Statuten vom 2. Juni 1967 eine Genossenschaft. Sie bezweckt, elektrische Energie zur Versorgung des Dorfgebietes Busslingen gemäss den mit dem Aargauischen Elektrizitätswerk abgeschlossenen Verträgen zu beschaffen. Für die Verbindlichkeiten der Genossenschaft haftet deren Vermögen. Dagegen sind die Mitglieder unbeschränkt zur Leistung von Nachschüssen verpflichtet. Die Bekanntmachungen erfolgen im Schweizerischen Handelsamtsblatt. Der Vorstand besteht aus 5 Mitgliedern. Präsident und Aktuar führen Kollektivunterschrift. Präsident ist Hermann Leimgruber, von Remetschwil, in Remetschwil-Busslingen, und Aktuar: Anton Nauer-Waltenspül, von Hägglingen, in Remetschwil-Busslingen.

26. September 1967. Baugeschäft, Liegenschaften.
Siebag Siedlungs-Bau AG, in Frick, Führung eines Baugeschäftes, Kauf, Verkauf und Verwaltung von Liegenschaften, ferner Erstellung von Bauten (SHAB. Nr. 189 vom 15. August 1962, Seite 2369). Diese Firma wird infolge Verlegung des Sitzes nach Davos - Dorf (SHAB. Nr. 219 vom 19. September 1967, Seite 3111) im Handelsregister des Kantons Aargau von Amtes wegen gelöscht.

26. September 1967. Elektrotechnische Artikel und Apparate.
Roesch A.-G. (Roesch S.A.) (Roesch Ltd.), in Koblenz, Fabrikation elektrotechnischer Artikel und Apparate (SHAB. Nr. 115 vom 22. Mai 1964, Seite 1597). Gemäss öffentlicher Urkunde über die Generalversammlung vom 16. September 1967 wurden die Statuten revidiert, wodurch jedoch die zu publizierenden Tatsachen keine Aenderung erfahren haben. Neu in den Verwaltungsrat wurden gewählt: Dr. Julius Binder, von Baldingen, in Baden, als Präsident, und Bruno Roesch. Die Mitglieder des Verwaltungsrates führen Kollektivunterschrift zu zweien. Die Einzelunterschrift des bisher einzigen Verwaltungsrates Armin Roesch ist daher erloschen, ebenso die Prokura von Bruno Roesch.

26. September 1967. Industrielackieranlagen.
Rolf Eichenberger, in Holderbank, Generalvertretung für die Schweiz der Firma Ernst Reinhardt GmbH. Maschinenbau, Villingen (Schwarzwald, Bundesrepublik Deutschland) (Industrielackieranlagen) (SHAB. Nr. 216 vom 17. September 1964, Seite 2809). Diese Firma ist infolge Geschäftsaufgabe erloschen.

26. September 1967. Elektroinstallationen, elektrische Apparate.
Clemenz Jost AG, in Brugg, Ausführung von Elektroinstallationen, Handel mit elektrischen Apparaten (SHAB. Nr. 7 vom 10. Januar 1963, Seite 78). Einzelunterschrift ist erteilt worden an Amanda Jost-Wyder, von Ernen (Wallis), in Brugg, und Kollektivprokura zu zweien an Ernst Maurer, von Winterthur, in Unterbözberg.

26. September 1967.
Gasthof Rössli Rosmarie Caffari-Joho, in Oberkulm. Inhaberin dieser Firma ist Rosmarie Caffari-Joho, von Dietikon (Zürich), in Oberkulm. Zwischen der Firmainhaberin und ihrem Ehemanne Valentin Caffari besteht Gütertrennung. Letzterer hat gemäss Art. 167 ZGB die Zustimmung erteilt. Betrieb des Gasthofes «Zum Rössli». Hauptstrasse 156.

26. September 1967. Sanitär- und Heizungsinstallationen.
Felix & Co., in Wettingen, Erstellung von Sanitär- und Heizungsinstallationen, Kommanditgesellschaft (SHAB. Nr. 65 vom 19. März 1965, Seite 869). Der Kommanditär Heinrich Häfliger-Trinkler ist aus dieser Gesellschaft ausgeschieden, womit seine Kommandite von Fr. 7000 und seine Unterschrift erloschen sind. Neu ist als Kommanditärin mit einer aus Sondergut stammenden Kommandite von Fr. 500 in die Gesellschaft eingetreten: Alice Felix-Meier, von Braunau (Thurgau), in Wettingen (Ehefrau des unbeschränkt haftenden Gesellschafters). Sie führt Einzelunterschrift. Die Werkstätte befindet sich in Gebenstorf, Riedenstrasse 84.

26. September 1967. Mineralöl-chemische, petrochemische Produkte.
Mineralöl-Chemie AG, in Bremgarten. Unter dieser Firma besteht gemäss Statuten vom 11. September 1967 eine Aktiengesellschaft. Sie bezweckt den Handel mit mineralöl-chemischen und petrochemischen Produkten. Das Grundkapital beträgt Fr. 50 000, eingeteilt in 50 voll einbezahlte Inhaberaktien zu Fr. 1000. Einladungen und Mitteilungen an die Aktionäre können durch eingeschriebenen Brief erfolgen, soweit deren Adressen bekannt sind. Publikationsorgan ist das Schweizerische Handelsamtsblatt. Der Verwaltungsrat besteht aus 1 bis 5 Mitgliedern. Einziges Mitglied ist Dr. oec. publ. Erich Meyer, von Aristau, in Bremgarten (Aargau). Er führt Einzelunterschrift. Geschäftsadresse: Zürcherstrasse 393.

26. September 1967.
Darlehenskasse Berikon, in Berikon, Genossenschaft (SHAB. Nr. 273 vom 23. November 1964, Seite 3519). Der Präsident Josef Angstmann ist aus dem Vorstand ausgeschieden; seine Unterschrift ist erloschen. Präsident ist nun der bisherige Aktuar Beat Baur. Als neuer Aktuar wurde in den Vorstand gewählt: Arthur Welti-Kaufmann, von und in Berikon. Präsident, Vizepräsident und Aktuar zeichnen zu zweien.

26. September 1967. Mercerie- und Korsettwaren, Damenwäsche usw.
Nelly Suter-Lämmli, in Zofingen, Handel mit Mercerie- und Korsettwaren, Damenwäsche, Schürzen, Pullover, Blusen und Strickgarnen (SHAB. Nr. 42 vom 20. Februar 1958, Seite 512). Diese Firma ist infolge Geschäftsabtretung erloschen.

26. September 1967. Korsettwaren, Damenwäsche usw.
Nelly's Mode-Ecke Fritz Suter-Lämmli, in Zofingen. Inhaber dieser Firma ist Fritz Suter-Lämmli, von Kölliken, in Zofingen. Einzelunterschrift ist erteilt an Nelly Suter-Lämmli, von Kölliken, in Zofingen (Ehefrau des Firmainhabers). Handel mit Korsettwaren, Damenwäsche, Schürzen, Pullovern, Blusen und Jupes. Rathausgasse 10.

26. September 1967.
Mosima-Immobilien AG, in Kölliken, An- und Verkauf, Erstellung und Verwaltung von Liegenschaften (SHAB. Nr. 263 vom 10. November 1965, Seite 3533). Das einzige Mitglied der Verwaltung, Rudolf Mosimann-Schärer, wohnt jetzt in Reinach (Aargau).

26. September 1967.
Weinbaugenossenschaft Ennetbaden, in Ennetbaden (SHAB. Nr. 214 vom 13. September 1967, Seite 3042). Neues Domizil: beim Vizepräsidenten Georg Grünenfelder-Perolini, Im Berg 12.

26. September 1967. Brennstoffe.
Otto Hasler Kohlenhandlung Strengelbach, in Strengelbach (SHAB. Nr. 59 vom 12. März 1954, Seite 663). Die Firma lautet nun: Otto Hasler. Die Geschäftsnatur wurde neu wie folgt umschrieben: Transport von und Handel mit festen und flüssigen Brennstoffen.

26. September 1967. Alteisen, Altmetalle.
Frau M. Hunziker, in Buchs, Handel mit Alteisen und Altmetallen (SHAB. Nr. 305 vom 30. Dezember 1954, Seite 3357). Diese Firma wird infolge Reduktion des Geschäftsbetriebes und Wegfalls der Eintragspflicht (Art. 54 HRV) auf Begehren der Inhaberin gelöscht.

26. September 1967. Musikinstrumente.
Hans Gottfried Hirsbrunner, in Aarau, Handel mit und Fabrikation von Musikinstrumenten (SHAB. Nr. 179 vom 3. August 1927, Seite 1415). Diese Firma ist infolge Geschäftsaufgabe erloschen.

26. September 1967.
Schweizerische Evangelische Bibelschule, in Aarau, Bau und Betrieb einer Ausbildungsstätte für Missionare und Helfer, die im Haupt- oder Nebenberuf in Werken der inneren und äusseren Mission sowie in Landes- und Freikirchen tätig sein sollen, Verein (SHAB. Nr. 96 vom 26. April 1962, Seite 1223). Ernst Hunzinger-Leupin, bisher Präsident, ist zum Leiter der Geschäftsstelle gewählt worden. Er zeichnet auch künftig kollektiv zu zweien. Weitere neue Mitglieder des Vorstandes sind: Gerhard Henny-Gossweiler, von Ziefen (Basel-Landschaft), in Bubendorf (Basel-Landschaft) (Präsident); Willi Sartorius-Blankart, von Basel, in Aarau (Vizepräsident); Eugen Hunziker-Faes, von Schmiedrued, in Hallwil (Kassier), und Hans Bolliger-Sturm, von Gontenschwil, in Küttigen-Rombach (Rektor). Sie zeichnen zu zweien. Neues Domizil des Vereins: beim Leiter der Geschäftsstelle, Ernst Hunzinger-Leupin, Schönenwerderstrasse 35.

26. September 1967. Unternehmensberatung.
Hafinag, Mellingen Aktiengesellschaft, in Mellingen, Organisation und Rationalisierung in Wirtschaft, Industrie und bei den Behörden, sowie jede Form von Unternehmens- und Wirtschaftsberatung usw. (SHAB. Nr. 164 vom 17. Juli 1967, Seite 2434). Dr. Oskar Hoffmann und Dr. Heinrich Heuberger sind aus dem Verwaltungsrat ausgeschieden; ihre Unterschriften sind erloschen. Neu sind gewählt worden: Dr. Hans Frei, von Oberehrendingen, in Wettingen, und Adolf Fuchs, von Blauen, in Mellingen. Sie führen Einzelunterschrift. Als Direktorin mit Einzelunterschrift ist gewählt worden Margot Martin, deutsche Staatsangehörige, in Mellingen.

26. September 1967.
Arnold Hasler Gummiwerk und Metallbau Stein (Aarg.), in Stein, Fabrikation von und Handel mit Gummikork und Gummiformartikeln, Fabrikation von und Handel mit Eisenkonstruktionen, Betriebseinrichtungen und Transportgeräten, Ausführung von Metallbau- und Schlosserarbeiten, Revisionen und Umbau von Maschinen, Fahrzeugbau (SHAB. Nr. 167 vom 22. Juli 1964, Seite 2261). Diese Firma ist infolge Ueberganges mit Aktiven und Passiven gemäss Bilanz per 1. Juli 1967 und Sacheinlageverträgen vom 8. September 1967 an die «Arnold Hasler AG», in Stein, erloschen.

26. September 1967. Gummikork, Eisenkonstruktionen usw.
Arnold Hasler AG, in Stein. Unter dieser Firma besteht gemäss Statuten und Gründungsurkunde vom 8. September 1967 eine Aktiengesellschaft. Sie bezweckt: Fabrikation von und Handel mit Gummikork, Gummiformartikeln und Gummiwaren aller Art; Fabrikation von und Handel mit Eisenkonstruktionen, Betriebseinrichtungen und Transportgeräten; Ausführung von Metall- und Schlosserarbeiten sowie Revisionen; Bau von Maschinen und den Fahrzeugbau. Die Gesellschaft kann Liegenschaften erwerben. Das Grundkapital beträgt Fr. 100 000, eingeteilt in 100 voll liberierte Namenaktien zu Fr. 1000. Die Gesellschaft übernimmt gemäss Bilanz per 1. Juli 1967 und Sacheinlageverträgen vom 8. September 1967 von der bisherigen Einzelfirma «Arnold Hasler Gummiwerk und Metallbau Stein (Aarg.)», in Stein, an Aktiven Fr. 569 962.42 und an Passiven Fr. 442 290.94. Der Uebernahmepreis beträgt Fr. 127 671.48, wovon Fr. 100 000 auf das Grundkapital angerechnet werden. Die von der Einzelfirma seit 1. Juli 1967 getätigten Geschäfte gehen auf Rechnung der Aktiengesellschaft. Mitteilungen an die Aktionäre erfolgen durch eingeschriebenen Brief. Publikationsorgan ist das Schweizerische Handelsamtsblatt. Der Verwaltungsrat besteht aus 1 bis 5 Mitgliedern. Einziges Mitglied ist Arnold Hasler-Weyeneth, von Hellikon, in Stein (Aargau). Er führt Einzelunterschrift. Kollektivprokura ist erteilt an: Remo Deiss, von und in Sisseln, und Paul Hasler, von Hellikon, in Stein (Aargau). Geschäftsadresse: Bäumliacker Nr. 296.

28. September 1967. Textilprodukte.
Royalin AG, bisher in Zürich, Herstellung und Bearbeitung von sowie Handel mit Textilprodukten aller Art (SHAB. Nr. 150 vom 30. Juni 1966, Seite 2109). In der Generalversammlung vom 8. September 1967 wurde die Verlegung des Sitzes nach Laufenburg beschlossen. Die ursprünglichen Statuten sind am 21. April und 13. Mai 1964 beschlossen und am 21. April 1965 sowie am 8. September 1967 revidiert worden. Das Grundkapital von bisher Fr. 300 000 wurde auf Fr. 800 000 erhöht durch Ausgabe von 500 neuen, voll einbezahlten Namenaktien zu Fr. 1000. Demnach beträgt das

Aktienkapital nunmehr Fr. 800 000, ist voll einbezahlt und eingeteilt in 800 Namenaktien zu Fr. 1000. Die Mitteilungen an die Aktionäre erfolgen durch eingeschriebenen Brief, sofern die Adressen aller Aktionäre bekannt sind, andernfalls durch Veröffentlichung im Schweizerischen Handelsamtsblatt, das Publikationsorgan ist. Der Verwaltungsrat besteht aus einem oder mehreren Mitgliedern. Gegenwärtig gehören ihm an: Harry R. Syz, von Glattfelden (Zürich) und Zürich, in Oberwil bei Bassersdorf, Gemeinde Nürensdorf (Zürich), als Präsident (neu), sowie Hans Heinrich Schneider, von Winterthur, in Bütschwil-Dietfurt (St. Gallen) (bisheriges Mitglied), nun Sekretär, und Dr. Walter Breimaier, von und in Windisch, als Mitglied (neu). Technischer Direktor ist Dr. Walter Schneider, von Winterthur, in Dottikon (bisher). Die Mitglieder des Verwaltungsrates und der technische Direktor zeichnen kollektiv zu zweien. Die bisherige Einzelunterschrift des Verwaltungsratsmitgliedes Hans Heinrich Schneider ist damit erloschen. Neu ist Kollektivprokura zu zweien erteilt worden an Wolfram Tetzlaff, deutscher Staatsangehöriger, in Lörrach (Bundesrepublik Deutschland). Die Unterschrift von Erwin Rudolf Keller, kaufmännischer Direktor, ist erloschen. Geschäftsadresse: Laufengasse 30.

Thurgau – Thurgovie – Turgovia

28. September 1967.

Kinderheim «Casa Infantile» Weinfelden, in Weinfelden. Unter dieser Firma besteht auf Grund der Statuten vom 29. April 1966 eine Genossenschaft. Sie bezweckt auf gemeinnütziger Grundlage die Erstellung und den Betrieb eines Tagesheimes für Kinder, in welchem diese während der beruflich bedingten Abwesenheit ihrer Eltern unter fachkundiger Betreuung Aufenthalt und Verpflegung finden. Das Genossenschaftskapital setzt sich zusammen aus Anteilscheinen zu Fr. 50, Fr. 100 und Fr. 1000. Persönliche Haftung der Genossenschafter ist ausgeschlossen. Publikationsorgan ist das Schweizerische Handelsamtsblatt. Die Verwaltung besteht aus 5 bis 7 Mitgliedern. Präsident, Vizepräsident, Aktuar und Kassier zeichnen zu zweien. Präsident ist Dr. iur. Rudolf Schroff, von Weinfelden; Vizepräsident: Kaplan Franz Seiler, von Fischbach-Göslikon; Aktuar: Emil Hugentobler, von Amlikon, und Kassier: Albin Herzog, von Homburg; alle in Weinfelden. Domizil: Felsenstrasse 11.

Tessin – Tessin – Ticino

Ufficio di Bellinzona

27 settembre 1967. Garni.

Berta Elda, in Bellinzona. Titolare è Elda Berta ved. fu Primo, da Giubiasco, in Bellinzona. Esercizio di garni all'insegna «Garni Rosa».

27 settembre 1967.

Società Finanziaria Belitia S.A., in Bellinzona, partecipazioni finanziarie, ecc. (FUSC. del 27 maggio 1958, N° 120, pagina 1448). Franco Bonzanigo, decesso, non è più amministratore unico e i suoi poteri sono estinti. In sua vece è stato nominato Guglielmo Bianchi, da Stabio, in Bellinzona, amministratore unico con firma individuale.

27 settembre 1967.

«Anemianum» Preventorio Alpino per scolari di costituzione debole e predisposti alla tubercolosi, in Pianezzo, associazione (FUSC. del 14 novembre 1956, N° 268, pagina 2877). Nella sua assemblea del 9 settembre 1967, l'associazione ha deciso il proprio scioglimento. La liquidazione essendo terminata, questa ragione sociale viene radiata.

27 settembre 1967. Prestino, ecc.

Giuseppe Galli, in Isone, prestino, negozio commestibili e osteria (FUSC. del 31 dicembre 1946, N° 305, pagina 3821). Ditta radiata ad istanza del titolare per cessione del commercio.

Ufficio di Biasca

27 settembre 1967. Panetteria, albergo.

Widmer Fritz, in Biasca. Titolare della ditta è Fritz Widmer, da Schneisingen (Argovia), in Biasca. Esercizio di una panetteria, pasticceria e albergo-ristorante all'insegna «Albergo Indiana».

Ufficio di Lugano

27 settembre 1967.

Mini Garage J. Bärtsch, in Cassarate di Castagnola. Titolare: Josef Bärtsch, da Mels (San Gallo), in Vezia. Esercizio di un garage, officina meccanica di riparazioni, stazione di servizio carburanti. Via al Chioso 1.

27 settembre 1967. Osteria, ecc.

Zarri Olga, in Cassina d' Agno. Titolare: Olga Zarri nata Nava, da Curio, in Agno, agente con il consenso del marito Sergio Zarri. Esercizio dell'Osteria Pozzi.

27 settembre 1967. Partecipazioni, ecc.

Hirtifin A.G., in Lugano, la partecipazione finanziaria ad altre società, ecc. (FUSC. del 3 luglio 1967, N° 152, pagina 2266). Il capitale sociale di fr. 50 000 è ora interamente liberato.

27 settembre 1967.

Arts Club S.A., in Lugano, società anonima con atto notarile e statuto del 26 settembre 1967. Scopo: l'organizzazione di manifestazioni artistiche di ogni genere, soprattutto di natura internazionale; l'esplicazione di attività editoriale di ogni tipo, in particolare l'edizione e la stampa di pubblicazioni artistiche; l'importazione, il commercio, l'esportazione e la mediazione di oggetti d'arte e d'artigianato; la gestione di gallerie d'arte, il finanziamento di manifestazioni artistiche di qualsiasi natura; la partecipazione ad altri enti o società aventi scopo analogo. Capitale: fr. 50 000, diviso in 100 azioni al portatore da fr. 500 cadauna, liberato al 40 % (fr. 20 000). Pubblicazioni: Foglio ufficiale del cantone Ticino, salvo quelle per le quali la legge prevede la pubblicazione sul Foglio ufficiale svizzero di commercio. Comunicazioni e convocazioni: Foglio ufficiale del cantone Ticino e agli azionisti, se noti, per lettera raccomandata. Amministrazione: uno o più membri, attualmente da un amministratore unico con firma individuale che è Rinaldo Bianda, da Losone, in Locarno. Recapito: Piazza Riforma 9 (uffici propri).

27 settembre 1967. Consulenza, ecc.

Kauffmann Associates S.A., in Lugano, società anonima con atto notarile e statuto del 26 settembre 1967. Scopo: la consulenza in materia economica e di investimenti mobiliari; consulenza finanziaria. La società non svolgerà attività nel cantone Ticino. Capitale: fr. 50 000, diviso in 50 azioni al portatore da fr. 1000 cadauna, liberato al 40 % (fr. 20 000). Pubblicazioni: Foglio ufficiale svizzero di commercio. Amministrazione: 1 a 5 membri, attualmente da un amministratore unico con firma individuale che è Dr Giangiorgio Spiess, da Laufen-Uhwiesen, in Lugano. Recapito: Via Pioda 9, presso studio legale Tettamanti-Spiess-Dotta.

28 settembre 1967. Immobili, ecc.

Malpaga S.A., in Lugano, la compera, la vendita di immobili, ecc. (FUSC. del 12 novembre 1962, N° 265, pagina 3257). Con verbale notarile dell'assemblea generale straordinaria del 22 settembre 1967, la società ha deciso di modificare la ragione sociale in **Minibuilding S.A.** Lo statuto è stato modificato di conseguenza.

28 settembre 1967.

Sere Finanziaria Holding S.A., in Lugano, partecipare alla creazione di imprese commerciali, ecc. (FUSC. del 19 luglio 1965, N° 165, pagina 2269). Pierluigi Rossi, dimissionario, non è più amministratore unico e la sua firma è estinta. Nuovo amministratore unico con firma individuale è Fiorenzo Perucchi, da Stabio, in Lugano.

28 settembre 1967. Costruzioni, ecc.

Rebo S.A., in Lugano, l'esecuzione di costruzioni, ecc. (FUSC. del 30 dicembre 1965, N° 305, pagina 4086). Questa ragione sociale è radiata d'ufficio dal registro di commercio di Lugano per trasferimento della sede sociale a Bellinzona (FUSC. del 22 settembre 1967, N° 222, pagina 3156).

28 settembre 1967. Orologi, ecc.

Interjewel S.A., in Lugano, società anonima con atto notarile e statuto del 25 settembre 1967. Scopo: esportazione, importazione, vendita di orologi, pietre preziose e articoli in genere di gioielleria. La società potrà compiere tutte le operazioni commerciali, finanziarie e industriali in rapporto con lo scopo principale. Capitale: fr. 50 000, diviso in 50 azioni al portatore da fr. 1000 cadauna, interamente liberato. Pubblicazioni: Foglio ufficiale svizzero di commercio. Amministrazione: 1 o 3 a 5 membri, attualmente da: Egidio Canarutto, di nazionalità italiana, in Lugano, presidente; Aldo Pessina, da Barbengo, in Lugano, e Lina Lanz, da Auswil (Berna), in Lugano, membro. La società è vincolata dalla firma collettiva a due del presidente e del membro Lina Lanz. Recapito: Via Cantonale 1 (uffici propri).

Distretto di Mendrisio

27 settembre 1967. Materie plastiche, ecc.

Polipor S.A., in Stabio, fabbricazione e commercio di materie plastiche, ecc. (FUSC. del 21 settembre 1967, N° 221, pagina 3142). Il capitale sociale di fr. 400 000, suddiviso in 400 azioni al portatore da fr. 1000 cadauna, è ora interamente liberato.

27 settembre 1967. Articoli in plastica, ecc.

Tepla A.G., in Morbio Superiore, fabbricazione e commercio di articoli in plastica, ecc. (FUSC. del 17 gennaio 1963, N° 13, pagina 156). Il capitale sociale di fr. 100 000, suddiviso in 100 azioni al portatore da fr. 1000 cadauna, è ora interamente liberato.

27 settembre 1967. Partecipazioni.

Ismea S.A. Holding, in Chiasso, società anonima holding con atto notarile e statuti in data 26 settembre 1967. Scopo: la partecipazione a società e imprese commerciali, industriali, finanziarie e immobiliari; l'acquisto e la vendita di azioni e di quote di società; l'amministrazione di beni e ogni altro affine e compatibile. Capitale: fr. 290 000, suddiviso in 2900 azioni al portatore da fr. 100 cadauna, interamente liberate. Pubblicazioni: Foglio ufficiale svizzero di commercio. Amministrazione: 1 a 3 membri, attualmente un amministratore unico nella persona di Dr Ercole Doninelli, da Meride, in Mendrisio, con firma individuale. Recapito: presso Studio legale e notarile avv. Ercole Doninelli, Piazza Indipendenza 4.

27 settembre 1967. Partecipazioni.

Orinvest S.A. Holding, in Chiasso, la partecipazione a società e imprese commerciali, ecc. (FUSC. del 30 dicembre 1965, N° 305, pagina 4087). Con decisione assembleare del 26 settembre 1967, la società ha aumentato il proprio capitale sociale da fr. 60 000 a fr. 400 000 mediante emissione di 340 azioni al portatore da fr. 1000 cadauna, interamente liberate. Attualmente il capitale sociale è di: fr. 400 000, suddiviso in 400 azioni al portatore da fr. 1000 cadauna, interamente liberate. Gli statuti sono stati modificati di conseguenza.

Waadt – Vaud – Vaud

Bureau d'Aigle

26 settembre 1967.

Thermogaz S. à r. l., à Aigle (FOSC. du 28 décembre 1966, page 4133). La procuration conférée à Georges Roussef est éteinte.

27 septembre 1967. Immeubles.

S.I. Villars-Amont S.A., à Ollon (FOSC. du 22 décembre 1964, page 3837). Suivant procès-verbal authentique de son assemblée générale du 11 septembre 1967, la société a décidé de modifier sa raison sociale qui est désormais **S.I. Super-Villars S.A.** Les statuts ont été modifiés en conséquence.

27 septembre 1967.

Cogemot, Compagnie de motels et de tourisme, à Saint-Triphon-Village, commune d' Ollon, ayant pour but l'achat et l'exploitation de tous établissements publics dans le genre hôtels, restaurants, motels, en corrélation avec le tourisme international, société anonyme (FOSC. du 29 juillet 1963, pages 2217 et 2218). Le capital social de fr. 1 000 000 a été entièrement libéré par un versement en espèces de fr. 376 000 et par compensation de créances pour un montant de fr. 24 000, suivant procès-verbal authentique de son assemblée générale du 25 septembre 1967. Les statuts ont été modifiés en conséquence. Le capital social est fixé à fr. 1 000 000, divisé en 10 000 actions de fr. 100 chacune, au porteur et entièrement libérées.

27 septembre 1967. Alimentation, liqueurs.

Georges Byrde, à Leysin. Le chef de la maison est Georges Louis Byrde, allié Vianin, de Château-d'Oex, à Leysin. Commerce d'alimentation et liqueurs.

28 septembre 1967.

Institut La Villan en liquidation, à Chesières, commune d' Ollon, société anonyme en dissolution (FOSC. du 2 juin 1967, page 1888). La liquidation de la société étant terminée, cette raison sociale est radiée.

Bureau de Lausanne

26 septembre 1967.

S.A. pour le traitement des sols, à Lausanne (FOSC. du 13 mars 1967, page 884). Les pouvoirs de l'administrateur sans signature Jean Beerli sont éteints. Nouvel administrateur sans signature: Victor Tauxe, d'Ormont-Dessous, à Pully, nommé secrétaire. Bureau transféré: avenue du Théâtre 7.

26 septembre 1967.

Chauffage Service S.A., à Lausanne, société anonyme. Date des statuts: 31 août 1967. But: entreprise, réalisation, exploitation de toutes installations thermiques; fourniture de tous combustibles. Capital: fr. 100 000, divisé en 1000 actions nominatives de fr. 100, entièrement libérées. Publications: Feuille officielle suisse du commerce. Conseil: un ou plusieurs membres, qui sont: Jacques Dewailly, de France, à Saint-André-Les-Lille (France), président; Micheline Houman, de Cernier, à Chêne-Bougeries (Genève), secrétaire, et Charles Riethauser, de Zillis (Grisons) et Genève, à Genève. Signature collective à deux des administrateurs. Bureau: rue de Bourg 16.

26 septembre 1967.

Banque de l'Indochine, à Paris, succursale de Lausanne, à Lausanne, toutes opérations de banque (FOSC. du 16 février 1965, page 501), société anonyme avec siège principal à Paris. Le capital de la société est actuellement de fr. français 266 965 000, divisé en 2 669 650 actions de fr. français 100 chacune, entièrement libérées. Les pouvoirs de l'administrateur Fernand Bernard (sans signature pour la succursale) sont éteints. Nouveaux administrateurs sans signature pour la succursale: Edouard Empain, de Belgique, à Paris; André Burlot, de France, à Paris; Jean Maxime Robert (inscrit), qui continue à signer pour la succursale en qualité de directeur général, actuellement à Neuilly-sur-Seine, et Albert Boissieu, de France, à Paris. L'administrateur Jean de Beaumont (inscrit) se nomme en réalité Jean de la Bonninière de Beaumont. L'administrateur Charles Peloni est actuellement domicilié au Vésinet (Seine et Oise, France).

26 septembre 1967. Thermique industrielle.

Roger Wavre S.A., à Lausanne, agence générale des établissements Wanson SA, vente de chauffage à air chaud, chaudières à vapeur et à eau chaude (FOSC. du 24 septembre 1963, page 2708). Nouveaux statuts: 22 septembre 1967. Nouveau siège: Pully. Nouveau but: faire tous achats, ventes, transactions et installations relatifs à la thermique industrielle. Les administrateurs Charles Knigge et Meta Laubin sont démissionnaires; leur signature est radiée. Nouveaux administrateurs avec signature collective à deux: Richard Bettex, de Combremont-le-Petit, à Montreux, président, et Madeleine Favre, de Bavois, à Renens, secrétaire. Nouvelle adresse: Modern City B, La Rosiaz.

26 septembre 1967.

Finansedit Holding S.A., à Lausanne (FOSC. du 10 avril 1967, page 1213). Les autorités fiscales fédérale et cantonale ayant donné leur accord, cette raison sociale est radiée.

26 septembre 1967. Immeubles.

Le simple logis, à Lausanne, société coopérative immobilière (FOSC. du 19 août 1966, page 2653). Date de la dissolution: 26 juillet 1967. La liquidation étant terminée, la raison sociale est radiée. L'actif et le passif sont repris par la société coopérative «Le Logement Salubre», à Lausanne, selon bilan au 31 décembre 1966.

Bureau de Morges

23 septembre 1967. Radio-télévision.

Edgar-Roland Kaltenrieder, à Préverenges. Le chef de la maison est Edgar-Roland Kaltenrieder, de Chiètres (Fribourg), à Préverenges. Commerce de radios-télévisions, vente et réparation. Pierraz-Mur.

23 septembre 1967. Connecteurs électriques, etc.

Lémo S.A., à Lonay, fabrication et vente de connecteurs électriques et appareils de même nature, société anonyme (FOSC. du 10 janvier 1966, N° 7, page 90). Ont été nommés administrateurs: Maurice Guibar, de et à Morges; Fritz Lamm, de Bâle (inscrit comme fondé de pouvoir), actuellement domicilié à Vufflens-le-Château; Marcello Pesci, de nationalité italienne, à Rome, et Max Bubb, de Winterthour, à Lenzerheide, commune d'Obervaz. Fritz Lamm a été désigné comme administrateur-délégué et secrétaire. Léon Moutet, jusqu'ici administrateur unique, est nommé président. A été nommé fondé de procuration: Roger Curchod, de Dommartin, à Morges. La société sera dorénavant engagée par la signature individuelle du président ou de celle de la fondée de procuration Hélène Mouttet (inscrite), ainsi que par la signature collective à deux des autres administrateurs et des fondés de procuration. Les pouvoirs de Fritz Lamm sont modifiés dans ce sens. Ensuite de mariage, la fondée de procuration Josée Mouttet se nomme actuellement Josée Pesci, elle est domiciliée à Rome.

Bureau de Nyon

22 septembre 1967.

Golaz et Flückiger Droguerie de la Gare, à Nyon, société en nom collectif (FOSC. du 30 juin 1934, page 1813). La société est dissoute depuis le 1er janvier 1967. La liquidation étant terminée, cette raison sociale est radiée. L'actif et le passif sont repris par la société anonyme «Golaz et Flückiger S.A., droguerie-parfumerie», à Nyon, ci-après inscrite.

22 septembre 1967.

Golaz et Flückiger S.A., droguerie-parfumerie, à Nyon. Suivant acte authentique et statuts du 4 septembre 1967, il a été constitué sous cette raison sociale une société anonyme ayant pour but l'exploitation d'un commerce de droguerie-parfumerie. Le capital social de fr. 100 000, entièrement libéré, est divisé en 400 actions nominatives de fr. 100 privilégiées quant à la répartition du dividende et 60 actions nominatives de fr. 1000. Il a été fait apport à la société de l'actif et du passif de la société en nom collectif «Golaz et Flückiger Droguerie de la Gare», à Nyon, selon bilan au 1er janvier 1967 annexé à l'acte constitutif, accusant un actif de francs 119 846.03 (caisse, comptes-courants, titres, débiteurs, marchandises, installations et véhicules, valeur commerciale) et un passif de fr. 20 086.30 (créanciers divers), soit un actif net de fr. 99 759.73. Cet apport a été accepté pour ce prix, qui a été réglé par remise aux apporteurs d'actions pour fr. 99 000, le solde de fr. 759.73 leur étant crédité. L'assemblée générale est convoquée par lettre recommandée adressée à chaque actionnaire. L'organe de publicité est la Feuille officielle suisse du commerce. La société est administrée par un conseil d'administration composé de 1 à 5 membres. Frédy Flückiger, de Nyon, à Arzier, est président et Gustave Golaz, de L'Abbaye, à Nyon est secrétaire. Ils engagent la société par leur signature individuelle. Rue de la Gare 14.

Bureau de Payerne

26 septembre 1967.

Utad S.A. Trade and Diamonds, aux XIII Cantons r/Seigneux (FOSC. du 26 septembre 1963, page 2734), diamants industriels et de bijouterie, meules diamantées, etc. Selon procès-verbal authentique de son assemblée générale extraordinaire du 17 août 1967, la société a modifié ses statuts. Le conseil d'administration se compose désormais d'un ou de plusieurs membres. Les autres faits publiés antérieurement demeurent sans changement. Nelson Camilleri, de nationalité britannique, à Fribourg, a été nommé administrateur; il signe collectivement à deux avec les autres membres du conseil d'administration.

28 septembre 1967. Fers, outillages, etc.

Favre S.A., à Payerne (FOSC. du 16 juin 1965, page 1895), commerce de fers, outillages, quincaillerie, etc. Eric Rapin, de Corcelles-près-Payerne, à Payerne, a été nommé administrateur avec signature sociale individuelle, en remplacement de René Schoepf, démissionnaire, dont la signature est radiée. Willy Jaccaud, de Villars-Tiercelin et Montaubion-Chardonney, à Payerne, a été nommé fondé de procuration; il signe collectivement avec une autre personne autorisée.

Bureau de Rolle

27 septembre 1967. Appartements, etc.

Locator S.A., à Rolle, exploitation, location et sous-location de tous appartements, etc. (FOSC. du 28 juillet 1964, page 2323). Cette raison sociale est radiée d'office du registre du commerce de Rolle par suite de transfert du siège de la société à Montreux (FOSC. du 9 août 1967, page 2687).

27 septembre 1967.

Aldo Camerotto, «Carrosserie Nouvelle», à Rolle. Le chef de la maison est Aldo Camerotto, de Longirod, à Rolle. Exploitation d'un atelier de carrosserie à l'enseigne de «Carrosserie Nouvelle». Chemin de Famolens 5.

27 septembre 1967. Tapis.

S. Moinat, à Rolle. Le chef de la maison est Serge Moinat, de Lavigny, à Rolle. Commerce de tapis. Route de Gilly 5.

Bureau de Vevey

27 septembre 1967. Horlogerie.

Grégoire Saucy, à Montreux, horlogerie (FOSC. du 4 décembre 1961, page 3527). La raison est radiée pour cause de cessation de commerce.

27 septembre 1967.

Traitements Thermiques S.A., à Montreux, revêtements de protection pour matériel de cuisine (FOSC. du 21 juin 1966, page 215), société anonyme. La raison sociale est radiée d'office pour cause de transfert de siège à Sierre (FOSC. du 18 avril 1967, page 1319).

Wallis - Valais - Vallese

Bureau Brig

25. September 1967.

Luftseilbahn Fiesch-Eggishorn AG., in Fiesch (SHAB. Nr. 113 vom 16. Mai 1963). Gemäss Beschluss der Generalversammlung vom 19. August 1967 hat die Gesellschaft ihre Statuten geändert und das Grundkapital von Fr. 2 000 000 auf Fr. 2 300 000 erhöht durch Ausgabe von 600 Inhaberaktien zu Fr. 500. Der Erhöhungsbetrag ist voll einbezahlt. Auf das Grundkapital von nun Fr. 2 300 000, eingeteilt in 4600 auf den Inhaber lautende Aktien zu Fr. 500, sind total Fr. 1 300 000 einbezahlt. Der Verwaltungsrat besteht nun aus 7 bis 11 Mitgliedern. Aus dem Verwaltungsrat sind ausgeschieden: Alfred Bortis, dessen Unterschrift erloschen ist, und Erwin Meier. Neu sind in den Verwaltungsrat gewählt worden: Dr. Wolfgang Loretan, von Leukerbad, in Sitten; Robert Imwinkelried, von und in Fiesch, und Werner Bodenmann, von und in Lax. Es zeichnen zu zweien: der Präsident mit dem Vizepräsidenten, wie bisher, oder der Präsident oder der Vizepräsident mit Paul Schneller, bisher, oder mit Walter Russi, von Leuk, in Fiesch, neu.

25. September 1967.

Mobil-Tankstelle, Ambord & Co., in Glis, Kollektivgesellschaft, Tankstelle mit Kiosk (SHAB. Nr. 78 vom 5. April 1967). Die Gesellschaft ist seit 31. Juli 1967 aufgelöst. Die Liquidation ist durchgeführt. Die Firma wird gelöscht.

28. September 1967. Elektrische Energie.

Rhonewerke AG., in Ernen, Gewinnung und Verwertung elektrischer Energie (SHAB. Nr. 27 vom 2. Februar 1967). Kollektivunterschrift zu zweien ist erteilt worden an René Schupisser, von Zürich, in Zollikon.

Bureau de St-Maurice

27 septembre 1967. Café-restaurant.

Ulysse Crittin, à Riddes (FOSC. du 27 avril 1964, page 1319). Radiation par suite du décès du titulaire.

27 septembre 1967. Café-restaurant.

C. Crittin, à Riddes. La titulaire est Colette Crittin, de Chamoson, à Riddes. Café-restaurant sous l'enseigne «Aux Voyageurs».

27 septembre 1967. Café-restaurant.

Frida Walker, à Vernayaz. La titulaire est Frida Walker née Gay-Balmaz, veuve de Joseph, d'Erstfeld, à Vernayaz. Café-restaurant sous l'enseigne «Café de la Croix Fédérale».

27 septembre 1967. Fleurs, fruits, légumes.

Calixte Udressy, à Vernayaz (FOSC. du 21 mars 1962, page 850). Radiation par suite de cessation de commerce.

27 septembre 1967. Participations.

Salentina S.A., à Vernayaz (FOSC. du 2 décembre 1963, page 3424). Par acte authentique du 29 août 1967, l'assemblée générale a décidé la dissolution de la société et constaté que la liquidation est terminée. Elle est radiée.

28 septembre 1967. Salon de coiffure, parfumerie.

Vve Alfred Fournier, à Vernayaz (FOSC. du 7 septembre 1964, page 2702). Radiation par suite de cessation d'exploitation.

28 septembre 1967. Atelier de retorderie de fils.
M. Lattion, à Orsières (FOSC. du 10 novembre 1961, page 3278). Par décision du 23 mai 1967, le Juge-Instructeur du district d'Entremont a mis en faillite la succession répudiée du titulaire. L'inscription est radiée d'office.

Bureau de Sion

26 septembre 1967. Articles ménagers.
Alex Constantin et Arthur Gloor, à Sierre (FOSC. du 15 janvier 1964, N° 9, page 119), vente d'articles ménagers, société en nom collectif. La société est dissoute. La liquidation étant terminée, cette raison sociale est radiée.

Neuenburg - Neuchâtel - Neuchâtel

Bureau de Boudry

27 septembre 1967.
Boulangerie coopérative de la Béroche, à Gorgier, société coopérative (FOSC. du 5 janvier 1954, N° 2, page 17). Par suite de décès, Marcel Matthey n'est plus membre du comité; sa signature est radiée. Suivant procès-verbal de l'assemblée des sociétaires du 16 février 1967, la société a décidé sa dissolution. Elle ne subsiste plus que pour sa liquidation qui sera opérée sous la raison **Boulangerie coopérative de la Béroche en liquidation**, par les membres du comité signant collectivement à deux: Bernard Lauener, de Gorgier, à Chez-le-Bart, commune de Gorgier; Charles Pattus, de Vaumarcus-Vernéaz, à St-Aubin, commune de St-Aubin-Sauges; Arnold Schumacher, de Hasle (Berne), à St-Aubin, commune de St-Aubin-Sauges; Raymond Ribaux, de Bevaix, à Lausanne (déjà inscrits).

Bureau de La Chaux-de-Fonds

26 septembre 1967. Bureau fiduciaire.
Lucien Leitenberg, à La Chaux-de-Fonds, exploitation d'un bureau fiduciaire (FOSC. du 17 janvier 1963, N° 13). Le titulaire Lucien Leitenberg et son épouse Ruth née Mendelowitsch ont adopté par contrat le régime de la communauté de biens (art. 215 et ss. CCS).

28 septembre 1967. Comestibles.
W. von Kaenel, à La Chaux-de-Fonds, commerce de comestibles, épicerie fine, charcuterie, à l'enseigne «Au Coq d'Or» (FOSC. du 2 novembre 1965, N° 256). Le titulaire n'exploite plus un second magasin, avenue Léopold-Robert 66, à l'enseigne «Comestibles Minerva».

28 septembre 1967.
Jean Jenni, Comestibles Minerva, à La Chaux-de-Fonds. Le chef de la maison est Jean Roger Jenni, d'Iffwil (Berne), à La Chaux-de-Fonds. Exploitation d'un commerce de comestibles, denrées alimentaires, vins et spiritueux. Avenue Léopold-Robert 66.

Bureau de Môtiers (district du Val-de-Travers)

27 septembre 1967. Vins, liqueurs, etc.
H. Jacot & Cie, à Fleurier, commerce de vins, liqueurs, spiritueux ou tout autre produit analogue, société en commandite (FOSC. du 26 novembre 1957, N° 277, page 3094). La société est dissoute depuis le 30 juin 1967. La liquidation étant terminée, cette raison sociale est radiée. L'actif et le passif sont repris par la société en commandite «C. Jacot & Cie», à Fleurier, ci-après inscrite.

27 septembre 1967. Vins, liqueurs, etc.
C. Jacot & Cie, à Fleurier. Sous cette raison sociale, il a été constitué une société en commandite qui a commencé le 1er juillet 1967. Elle a pour associé indéfiniment responsable Claude-Louis-Alfred Jacot, et pour associé commanditaire Henri-Alfred Jacot, avec une commandite de fr. 10 000, tous deux du Locle et de La Chaux-du-Milieu, à Fleurier. La maison a repris l'actif et le passif de la société en commandite «H. Jacot & Cie», à Fleurier, radiée. Procuration individuelle est conférée à Henri-Alfred Jacot. Commerce de vins, liqueurs, spiritueux ou tout autre produit analogue. Rue de la Citadelle 2.

27 septembre 1967.
Carrosserie du Vallon Henri Mauron, à Fleurier, exploitation d'une carrosserie, tôlerie et peinture (FOSC. du 26 septembre 1966, N° 225, page 3022). La raison est radiée par suite d'association du titulaire. L'actif et le passif sont repris par la société en nom collectif «Carrosserie du Vallon, Mauron et Lebet», à Fleurier, ci-après inscrite.

27 septembre 1967.
Carrosserie du Vallon Mauron et Lebet, à Fleurier. Henri-Alfred Mauron, de Sâles (Fribourg), et Marcel-Numa Lebet, de Buttes, tous deux à Fleurier, ont constitué, sous cette raison sociale, une société en nom collectif ayant commencé le 1er septembre 1967 et qui a repris, dès cette date, l'actif et le passif de la maison «Carrosserie du Vallon Henri Mauron», à Fleurier, radiée. Exploitation d'une carrosserie, tôlerie et peinture. Patinage 2.

Bureau de Neuchâtel

27 septembre 1967.
Fabriques de Tabac Réunies S.A. (Vereinigte Tabakfabriken A.G.) (Fabbriche di Tabacchi Riunite S.A.) (United Tobacco Factories Ltd), à Neuchâtel, fabrication et vente des articles de tabac, etc. (FOSC. du 3 août 1967, N° 179, page 2629). Suivant procès-verbal authentique de son assemblée générale extraordinaire du 26 septembre 1967, la société a porté son capital social de fr. 5 000 000 à fr. 12 000 000, par la création de 70 000 actions ordinaires nominatives de fr. 100 chacune, entièrement libérées en espèces. Le capital social est actuellement de fr. 12 000 000, entièrement libéré, divisé en 100 000 actions ordinaires, nominatives, de fr. 100 chacune, et 20 000 actions privilégiées, au porteur, de fr. 100 chacune. Les statuts ont été modifiés en conséquence. Peter Waltz, administrateur et directeur général, est désormais domicilié à Corcelles, commune de Corcelles-Cormondrèche; Hans Schneider, directeur, à Neuchâtel, et Paul Griss, fondé de pouvoir, à Lausanne.

27 septembre 1967. Produits viticoles et agricoles, etc.
Henri Wullième, à Neuchâtel, représentation de produits viticoles et agricoles, etc. (FOSC. du 10 juillet 1967, N° 158, page 2347). Le titulaire Henri Wullième et son épouse Dora née Moser ont adopté, par contrat, le régime de la séparation de biens.

Genf - Genève - Ginevra

28 septembre 1967. Vins, etc.
Marcel Boissonnard, à Genève, commerce de vins et spiritueux (FOSC. du 14 mars 1936, page 643). L'inscription est radiée par suite de remise de l'exploitation.

28 septembre 1967. Imprimerie.
Aloys Mayor, à Genève, imprimerie (FOSC. du 30 octobre 1962, page 3118). L'inscription est radiée par suite de décès et remise de l'exploitation.

28 septembre 1967. Café-brasserie.
Elisabeth Grivel, à Genève. Chef de la maison: Elisabeth Grivel née Cornamusaz, de Chapelle (Fribourg), à Genève, autorisée par son mari Francis Grivel. Café-brasserie à l'enseigne «Aux Trois Canards». 5, rue Richemont.

28 septembre 1967.
Laiterie des Carre, à Meinier, société coopérative (FOSC. du 21 juin 1955, page 1620). Statuts modifiés le 13 mars 1965 sur un point non soumis à l'inscription. Louis Menetrey (décédé) n'est plus membre du comité; ses pouvoirs sont radiés. Jean-Louis Menetrey, de Chavannes-les-Forts (Fribourg), à Meinier, est membre et secrétaire du comité avec signature collective à deux.

28 septembre 1967.
Société Immobilière Acaris, à Genève, société anonyme (FOSC. du 23 janvier 1957, page 225). Adresse: 2, rue de la Rôtisserie, chez Choisy, Dumont & Cie.

28 septembre 1967.
Banque de Financement SA «Finabank», à Genève (FOSC. du 26 juillet 1967, page 2548). La procuration de Robert Vogt est radiée.

28 septembre 1967.
Société Immobilière Dicar-Soleil, à Genève, société anonyme (FOSC. du 14 décembre 1962, page 3613). Alexandre Weill n'est plus administrateur; ses pouvoirs sont radiés. Francis Bostico, de et à Genève, est administrateur unique avec signature individuelle. Nouvelle adresse: 31, boulevard Helvétique, chez Francis Bostico.

28 septembre 1967. Liqueurs, etc.
Ernest Favre Société Anonyme, à Genève, fabrication, commerce des liqueurs et spiritueux, etc. (FOSC. du 22 janvier 1959, page 214). Henry Gros (décédé) n'est plus administrateur; ses pouvoirs sont radiés. André Barbey, de et à Genève, est membre du conseil d'administration avec signature individuelle.

28 septembre 1967. Mélange d'essences, etc.
Givaudan Société Anonyme, à Vernier, mélange d'essences et produits naturels, etc. (FOSC. du 8 juin 1967, page 1963). Les pouvoirs de Hubert Flahault sont radiés. Michel Daunay, jusqu'ici directeur adjoint, a été nommé directeur; il continue à signer collectivement à deux. Signature collective à deux a été conférée à André Hoessly, d'Andeer (Grisons), à Vandœuvres, sous-directeur.

28 septembre 1967. Parfums naturels, etc.
L. Givaudan & Co Société Anonyme, à Vernier, parfums naturels, artificiels, etc. (FOSC. du 8 juin 1967, page 1963). Signature collective à deux a été conférée à André Hoessly, d'Andeer (Grisons), à Vandœuvres, sous-directeur.

28 septembre 1967. Pièces mécaniques, etc.
Hispano-Suiza (Suisse) SA, à Genève, fabrication de toutes pièces mécaniques détachées, etc. (FOSC. du 21 septembre 1967, page 3143). Denis Grangier, sous-directeur (inscrit), est maintenant domicilié à Genève.

28 septembre 1967.
Société Immobilière Horizons du Sud C, à Genève, société anonyme (FOSC. du 1er octobre 1962, page 2797). Jean Meier n'est plus administrateur; ses pouvoirs sont radiés. Francis Bostico, jusqu'ici secrétaire, reste unique administrateur avec signature individuelle. Nouvelle adresse: 31, boulevard Helvétique, chez Francis Bostico.

28 septembre 1967.
Société Générale pour l'Industrie, à Genève, société anonyme (FOSC. du 4 juillet 1966, page 2149). Henri Droz n'est plus administrateur ni membre du comité de direction; ses pouvoirs, ainsi que la procuration de Michel Cosmetatos, sont radiés. Roger Boutteville n'est plus administrateur. Hans Strasser, de Wangen a. d. A. (Berne), à Arlesheim (Bâle-Campagne), est membre et vice-président du conseil d'administration et membre du comité de direction avec signature collective à deux. Jean-Claude Legrand, de France, à Paris, est membre du conseil d'administration sans signature sociale. Claude Empeyta et Gérard Mansourian, sous-directeurs (inscrits), signent dorénavant collectivement à deux pour l'ensemble des établissements. Procuration collective à deux, limitée à l'établissement principal, a été conférée à Guy Cahier, de France, à Genève; Joseph Chevallier, de Genève, à Lancy; Jacques Aubry, de France, à Genève; Jean Desmeules, de Ropraz (Vaud), à Lancy; Jean-Marc Erni, de et à Genève; Albert Steiger, de Bleienbach (Berne), à Genève, et Jules Wilhelm, de Hongrie, à Lausanne.

28 septembre 1967. Administration de biens mobiliers, etc.
Jophar SA, à Genève, administration et gestion de tous biens mobiliers et immobiliers, etc. (FOSC. du 24 décembre 1965, page 4028). Jean-Jacques Michel n'est plus administrateur; ses pouvoirs sont radiés. L'administrateur Théodore Heuskin (inscrit) signe dorénavant collectivement à deux. L'administrateur Georges Chalier, président (inscrit), signe dorénavant collectivement avec Théodore Heuskin. René Freiburghaus, de Peseux (Neuchâtel), à Onex, est membre du conseil d'administration avec signature collective avec Théodore Heuskin. Les administrateurs Hans Leemann, secrétaire, et Hubert Parotte (inscrits) n'exercent plus la signature sociale.

28 septembre 1967. Participer à toutes entreprises commerciales, etc.
Laninter SA, à Genève, participer financièrement à toutes entreprises commerciales, etc. (FOSC. du 28 juin 1966, page 2090). Administration: Maurice Merkt (inscrit), nommé président, et René Merkt, de et à Genève, secrétaire, lesquels signent individuellement. Signature individuelle a été conférée à Michel Carlier, de France, à Morainvilliers (Yvelines, France), directeur.

28 septembre 1967. Toutes opérations dans le domaine maritime, etc.
SA Somerfin, à Genève, toutes opérations dans le domaine maritime, etc., société anonyme dissoute par suite de faillite (FOSC. du 7 août 1967, page 2662). Administration spéciale chargée de la liquidation: Jean-Claude

Jacquemoud, Emile Duperrex et Lucien Mouchet, tous trois de et à Genève, lesquels signent collectivement à deux.

28 septembre 1967. Chauffage central, etc.

Technocalor SA, à Genève, étude de projets dans les domaines du chauffage central, etc. (FOSC. du 5 août 1965, page 2455). Fritz Steiner n'est plus administrateur; ses pouvoirs sont radiés. Roger Canonica, de Lopagno (Tessin), à Chêne-Bougeries, est administrateur unique avec signature individuelle.

28 septembre 1967.

Société Immobilière Avenue Weber 21, à Genève, société anonyme dissoute par suite de faillite (FOSC. du 2 juin 1967, page 1889). Par jugement du 25 septembre 1967, le Tribunal de première instance de Genève a prononcé la révocation de la faillite. De ce fait, la dissolution de la société est également révoquée.

28 septembre 1967. Matériel roulant utilisé pour le transport.

Sotrawal SA, à Genève, matériel roulant utilisé pour le transport de toute marchandise (FOSC. du 4 octobre 1967, N° 232, page 3292). Capital porté de fr. 50 000 à fr. 100 000, par l'émission de 50 actions de fr. 1000, au porteur. Capital: fr. 100 000, entièrement versé, divisé en 100 actions de fr. 1000, au porteur. Statuts modifiés le 25 septembre 1967. Jacques Viret n'est plus administrateur; ses pouvoirs sont radiés. Fernand Pfefferlé (inscrit), jusqu'ici secrétaire, reste seul administrateur avec signature individuelle.

Abhanden gekommene Werttitel — Titres disparus — Titoli smarriti

Aufrufe — Sommations — Diffida

Der (Die) unbekannte(n) Inhaber der vermissten Schuldbriefe, nämlich:

1. Namensschuldbrief von Fr. 1000.— vom 12. Mai 1925, Beleg I/3458, Max.-Zinsfuss 7%, zu Gunsten des Gehri-Schürch Gottlieb, Worben, lastend im I. Rang, in Rangkonkurrenz auf Worben Grundbuchblatt Nr. 191 der Erbengemeinschaft Ernst Hasen-Christen, und
2. Eigentümerschuldbrief von Fr. 2000.— vom 30. März 1933, Beleg I/5783, Max.-Zinsfuss 6%, zu Gunsten der Eigentümerin Erbengemeinschaft Ernst Hasen-Christen, lastend im II. Rang auf Worben Grundbuchblatt Nr. 191,

wird (werden) hiermit aufgefordert, diese Titel binnen Jahresfrist vom Datum der ersten Veröffentlichung im Schweizerischen Handelsamtsblatt an gerechnet dem unterzeichneten Richter vorzulegen, widrigenfalls die Kraftloserklärung ausgesprochen wird. (787³)

2560 Nidau, den 2. Oktober 1967 **Der Gerichtspräsident:** M. Stebler

---

Schuldbrief von Fr. 2500.—, im 2. Rang, datiert 7. Mai 1937, haftend auf der Liegenschaft Kat.-Nr. 62 in Diessenhofen, Schuldner und Pfandeigentümer Franz Rauch, Spenglermeister, in Diessenhofen; Gläubiger: Inhaber, Pfandprotokoll Diessenhofen Bd. 43, Seite 420, wird als vermisst gemeldet.

Der allfällige Besitzer dieses Titels wird aufgefordert den Schuldbrief innert Jahresfrist ab Publikation beim Gerichtspräsidium Diessenhofen vorzulegen, ansonst dieser als kraftlos erklärt wird. (784²)

8255 Schlattingen, den 29. September 1967

Gerichtspräsidium Diessenhofen (TG)

Es wird vermisst:

Schuldbrief A vom 4. Mai 1937, Belege Serie II Nr. 7121 von Fr. 2000.— zugunsten der Frau Elisabeth Stauffer-Hadinger, Thun, lastend auf Thun-Strättligen Grundstück Nr. 927 des Ernst Stämpfli-Grossenbacher, pensionierter Fabrikarbeiter, Allmendingen, Gemeinde Thun.

Der allfällige Inhaber dieses Titels wird aufgefordert, diesen innert Jahresfrist dem unterzeichneten Richter vorzulegen, andernfalls dieser Titel kraftlos erklärt wird. (780²)

3600 Thun, den 28. September 1967 **Der Gerichtspräsident I:** Schmid

---

Es wird vermisst:

Fr. 1800.— Handwechselzedel vom 28. Februar 1901, eingetragen unter Z. P. Q 6074, haftend auf Grundbuch Heiden, Nr. 10; Vorgang Fr. 10 000.—. Eigentümer: Keller Hermann, Neugasse, Heiden.

Der allfällige Besitzer des Titels wird aufgefordert, ihn bis 31. Oktober 1968 der Obergerichtskanzlei Appenzell A.-Rh., in Trogen, einzusenden, ansonst der Titel für kraftlos erklärt wird. (789³)

9043 Trogen, den 3. Oktober 1967 **Obergerichtskanzlei Appenzell A.-Rh.**

Le détenteur de la cédule hypothécaire au porteur, du capital de 27 000 francs, intérêt maximum 6%, inscrite le 17 octobre 1960 sous N° 120178 au registre foncier du district d'Yverdon, grevant en 3e rang, l'immeuble dont Tubac S.A. est propriétaire à Yverdon, route de Lausanne 4, est sommé de la produire au greffe du Tribunal du district d'Yverdon, jusqu'au 31 octobre 1968, à quel défaut l'annulation en sera prononcée. (41⁴/68)

1400 Yverdon, le 2 octobre 1967

Le président du Tribunal du district d'Yverdon: S. Contini

Kraftloserklärungen Annulations Annullamenti

Das Zivilgericht des Kantons Basel-Stadt hat mit Entscheid vom 27. September 1967 die Inhaberobligation Serie 14 GE, Nr. 24137 von Fr. 3000.— der Schweizerischen Spar- und Kreditbank, nunmehr Schweizerische Gewerbebank Basel, nach Ablauf der Auskündungsfrist kraftlos erklärt. (790)

4000 Basel, den 3. Oktober 1967 **Zivilgericht Basel-Stadt** Prozesskanzlei

Der erstmals in Nr. 225 des Schweizerischen Handelsamtsblattes vom 26. September 1966 als vermisst aufgerufene Eigentümer-Schuldbrief von Fr. 15 000.—, vom 10. Dezember 1920, Belege Serie I, Nr. 2698, haftend im zweiten Rang, auf der Besitzung Gurtenweg 15, Wabern, Gemeinde Köniz, Grundbuchblatt Nr. 1044, des Fritz Schertenleib, daselbst, ist dem Richter innert der anberaumten Frist nicht vorgewiesen worden; er wird hiermit kraftlos erklärt. (788)

3011 Bern, den 2. Oktober 1967 **Der Gerichtspräsident III:** Hilfiker

---

Andere gesetzliche Publikationen — Autres publications légales Altre pubblicazioni legali

Nemo A.G., in Liquidation, Zürich

Liquidations-Schuldenruf gemäss Artikel 742 und 745 OR.

Dritte Veröffentlichung

Die ausserordentliche Generalversammlung vom 22. Juni 1967 hat die Auflösung und Liquidation beschlossen. Die Gläubiger werden hiermit aufgefordert, ihre Ansprüche unverzüglich schriftlich mit Begründung anzumelden.

8001 Zürich, den 2. Oktober 1967 (AA. 180¹)

Nemo AG. in Liquidation
Bahnhofquai 11, 8001 Zürich
Der Liquidator: K. Blum

Itofina, Société Financière et Commerciale S.A., Genève

Réduction du capital social et appel aux créanciers conformément à l'article 733 CO.

Première publication

L'assemblée générale du 3 octobre 1967 ayant décidé de rembourser 1600 actions de fr. 1000.— du capital social, lequel sera ainsi réduit de fr. 2 000 000.— à fr. 400 000.—, les créanciers sont informés conformément à l'article 733 CO qu'ils pourront produire leurs créances et exiger d'être désintéressés et garantis. Cette production devra être faite en l'étude de Me Gustave Martin, notaire, 12, rue de la Corraterie, à Genève, dans les deux mois qui suivront la troisième insertion. (AA. 262³)

1200 Genève, le 3 octobre 1967 **Le conseil d'administration**

Société des Forces Motrices de Chancy-Pougny, Chancy (Genève)

Réduction du capital social et appel aux créanciers conformément à l'article 733 CO.

Deuxième publication

Dans son assemblée générale extraordinaire du 2 octobre 1967, la société a décidé de réduire son capital social de Fr. 10 000 000.— à Fr. 6 000 000.— par le remboursement en espèces aux actionnaires de Fr. 200.— sur chacune des 20 000 actions de Fr. 500.—, formant le capital.

Conformément à l'article 733 CO, les créanciers de la société sont informés que, dans les deux mois qui suivront la troisième publication du présent avis, soit d'ici au 7 décembre 1967, ils peuvent produire leurs créances auprès de la Société Anonyme Fiduciaire Suisse, 3, rue du Mont-Blanc, 1201 Genève, et exiger d'être désintéressés ou garantis. (AA. 260²)

1201 Genève, le 2 octobre 1967 **Le conseil d'administration**

S.I. La Bellengère S.A., Montreux

Riduzione del capitale sociale e diffida ai creditori a senso dell'articolo 733 CO.

Seconda pubblicazione

L'assemblea generale degli azionisti del 29 settembre 1967 ha deciso di ridurre il capitale sociale della società da fr. 300 000.— a fr. 246 900.— mediante annullamento di N° 531 azioni da fr. 100.— cadauna.

I creditori sono informati che a partire dalla III. pubblicazione del presente avviso, essi hanno due mesi di tempo per produrre i loro crediti ed esigere di essere pagati a norma dell'art. 733 del CO. La notifica dovrà avvenire presso lo studio dell'avv. Gian Mario Pagani, pubblico notaio, piazza Indipendenza 5, 6830 Chiasso. (AA. 239²)

Dott. Alessandro Villa, amministratore unico

Laterizi Boscherina S.A., in liquidazione, 6900 Lugano

Scioglimento di società e diffida ai creditori a senso degli art. 742 et 745 CO.

Prima pubblicazione

Con verbale notarile dell'assemblea generale straordinaria del 15 settembre 1967 la società ha deciso il proprio scioglimento ed è entrata in liquidazione (FUSC. N° 227 del 28 settembre 1967).

Conformemente all'art. 742 CO i creditori della società sono diffidati a notificare i loro crediti debitamente documentati al liquidatore, lic. oec. Giuseppe Pervangher, Via Nassa 17, 6901 Lugano, pena la forclusione. (AA. 261³)

6900 Lugano, 2 ottobre 1967 **Il liquidatore**

Eidgenössisches Amt für geistiges Eigentum
Bureau fédéral de la propriété intellectuelle — Ufficio federale della proprietà intellettuale

Marken – Marques – Marche

Eintragungen – Enregistrements – Iscrizioni

N° 226665. Date de dépôt: 15 août 1967, 15 h.
E. O. Léderrey, Grandvaux (Vaud). – Commerce.

Produits viticoles de toutes provenances et origines ainsi que tous cépages. (Cl. int. 33)

LYS D'OR

N° 226666. Date de dépôt: 18 août 1967, 11 h.
Chocolats Perrier S.A., 34, avenue de la Gare, Chavannes-Renens (Vaud). – Fabrication.

Chocolat, confiserie, cacao. (Cl. int. 30)

BAMBI ROLL

N° 226667. Date de dépôt: 18 août 1967, 18 h.
The Procter & Gamble Company, 301 East Sixth Street, Cincinnati (Ohio, USA). – Fabrication et commerce. – Renouvellement de la marque N° 122082. Le délai de protection résultant du renouvellement court depuis le 19 juin 1967.

Shampoing. (Cl. int. 3)

PRELL

Nr. 226668. Hinterlegungsdatum: 18. August 1967, 18 Uhr.
The Procter & Gamble Company, 301 East Sixth Street, Cincinnati (Ohio, USA). – Fabrikation und Handel. – Erneuerung der Marke Nr. 122339. Die Schutzfrist aus der Erneuerung läuft vom 18. August 1967 an.

Toilette- und Badseife. (Int. Kl. 3)

CAMAY

N° 226669. Date de dépôt: 18 août 1967, 18 h.
Henry Blank & Company, 19 Liberty Street, Newark (New Jersey, USA). Fabrication et commerce. – Renouvellement de la marque N° 121623. Le délai de protection résultant du renouvellement court depuis le 18 août 1967.

Montres, parties de montres et autres articles d'horlogerie. (Cl. int. 14)

CRESARROW

Nr. 226670. Hinterlegungsdatum: 21. August 1967, 19 Uhr.
Jowissa Uhren AG, Bettlach (Solothurn). – Fabrikation und Handel.

Uhren und Uhrenbestandteile. (Int. Kl. 14)

JAYESS

N° 226671. Date de dépôt: 21 août 1967, 12 h.
Amann & Cie S.A., 16, Crêt Taconnet, Neuchâtel. – Commerce.

Vins. (Cl. int. 33)

ALEXIR

Nr. 226672. Hinterlegungsdatum: 22. August 1967, 20 Uhr.
Landis & Gyr AG, Zug. – Fabrikation und Handel. – Erneuerung der Marke Nr. 122311. Die Schutzfrist aus der Erneuerung läuft vom 22. August 1967 an.

Elektrische Messysteme zur Fernübertragung von Messwerten, basierend auf Temperatur, Menge, Druck, Feuchtigkeit, Stand, Dichte, Stellung und zugehörige Apparate zur Anzeige, Registrierung, Steuerung und Regulierung auch in Kombination; wärmetechnische Apparaturen und Regulierapparate. (Int. Kl. 9, 11)

TELINDUCT

Nr. 226673. Hinterlegungsdatum: 22. August 1967, 20 Uhr.
Landis & Gyr AG, Zug. – Fabrikation und Handel. – Erneuerung der Marke Nr. 122312. Die Schutzfrist aus der Erneuerung läuft vom 22. August 1967 an.

Anzeigende und registrierende Messinstrumente, Wattmeter, Voltmeter, Ampèremeter, Maximumzähler und -registrierer, Tarifzähler. (Int. Kl. 9)

VARMAX

N° 226674. Date de dépôt: 24 août 1967, 12 h.
Albert Luthy, Alutex Watch, 66, avenue Léopold-Robert, La Chaux-de-Fonds. – Fabrication et commerce. – Renouvellement avec extension de l'indication des produits de la marque N° 120750. Le délai de protection résultant du renouvellement court depuis le 7 avril 1967.

Produits d'horlogerie. (Cl. int. 14)

ALUTEX WATCH

Nr. 226675. Hinterlegungsdatum: 30. Mai 1967, 17 Uhr.
Przedsiębiorstwo Handlu Zagranicznego «Agros», Zurawaia 32/34, Warschau (Polen). – Fabrikation und Handel.

Wodka. (Int. Kl. 33)

N° 226676. Date de dépôt: 2 juin 1967, 10 h.
Rewinta Léopoldoff, 18, chemin de l'Esplanade, Vernier (Genève). Fabrication et commerce.

Imprimés de toutes sortes. (Cl. int. 16)

COBALFORT

N° 226677. Date de dépôt: 2 juin 1967, 10 h.
Rewinta Léopoldoff, 18, chemin de l'Esplanade, Vernier (Genève). Fabrication et commerce.

Imprimés de toutes sortes. (Cl. int. 16)

COBALTRAN

Nr. 226678. Hinterlegungsdatum: 16. Juni 1967, 7 Uhr.
Eduard Probst, Casa Mimau, Ascona (Tessin). Fabrikation und Handel.

Schmuckwaren. (Int. Kl. 14)

Nr. 226679. Hinterlegungsdatum: 30. Juni 1967, 18 Uhr.
Jenoptik Jena GmbH, Carl-Zeiss-Strasse 1, Jena (Deutschland. Fabrikation und Handel.

Mess- und Vermessungsgeräte, insbesondere photogrammetrische Geräte zum Ausmessen und Auswerten von Lichtbildern. (Int. Kl. 9)

Aerolux

Nr. 226680. Hinterlegungsdatum: 30. Juni 1967, 18 Uhr.
Jenoptik Jena GmbH, Carl-Zeiss-Strasse 1, **Jena** (Deutschland.
Fabrikation und Handel.

Vermessungsgeräte, insbesondere photogrammetrische Geräte zum Ausmessen und Auswerten von Lichtbildern. (Int. Kl. 9)

Rectimat

N° 226681. Date de dépôt: 4 juillet 1967, 20 h.
Pensco AG, Neugasse 23, **Zoug**. – Fabrication et commerce.

Instruments pour écrire de toutes sortes, tels que stylographes, stylos à bille, porte-mines, crayons, fusains ainsi que leurs éléments de recharge, tels que mines, cartouches, gommes et encres. (Cl. int. 16)

N° 226682. Data del deposito: 24 luglio 1967, ore 7.
Fratelli Fusco, via Novi (Casa Piacentini), Valenza (Alessandria, Italia). – Fabbricazione e commercio.

Articoli di gioielleria. (Cl. int. 14)

Nr. 226683. Hinterlegungsdatum: 21. Juli 1967, 20 Uhr.
Sager & Cie, Dürrenäsch (Aargau). – Fabrikation.

Leichtbauplatten. (Int. Kl. 6, 19)

DUREX

Nr. 226684. Hinterlegungsdatum: 2. August 1967, 17 Uhr.
Notz & Co. AG, Bernstrasse 24, **Brügg** (Bern). – Handel.

Stahl und Stahlhalbfabrikate, Stahlbleche, Stabstahl und Knüppel aus Stahl, Stahlrohre, Stahlrohrbogen, Stahlfittings, Hohlstahl, Stahlelektroden und Stahlschweissdraht, Band- und Werkzeugstahl, Stahldrähte, Stahl für die Uhren- und Musikdosenindustrie; Hartmetall; siderurgische Produkte; Baumaschinen, einschliesslich Maschinen für den Bau von Tunnels und Stollen sowie für Steinbrüche, Felssprengungen und Unterwasserbohrungen; Druckluftausrüstungen; Farbspritzen; Pumpen; Baumaterialien aus Kunststoff für Hoch- und Tiefbau, Kunststoffprodukte für den Apparatebau und für industrielle Zwecke; Kunststoffverarbeitungsmaschinen.
(Int. Kl. 1, 6, 7, 9, 17, 19)

NCB

Nr. 226685. Hinterlegungsdatum: 3. August 1967, 7 Uhr.
Scheibli & Co., Société Horlogère Calanda, Silbergasse 4, **Biel**.
Fabrikation und Handel.

Uhren, Grossuhren, Wecker, Gold- und Bijouteriewaren. (Int. Kl. 14)

Nr. 226686. Hinterlegungsdatum: 8. August 1967, 19 Uhr.
James Buchanan & Company Limited, Devonshire House, Piccadilly, **London W.1** (Grossbritannien). – Fabrikation und Handel.

Schottischer Whisky. (Int. Kl. 33)

Nr. 226687. Hinterlegungsdatum: 15. August 1967, 14 Uhr.
Figli di Francesco Papagni, Fattoria Sta. Maria a Ripa, **Empoli** (Florenz, Italien). – Produktion und Handel. – Erneuerung der Marke Nr. 121589. Die Schutzfrist aus der Erneuerung läuft vom 15. August 1967 an.

Wein, Olivenöl, Mandeln. (Int. Kl. 29, 30, 31, 33)

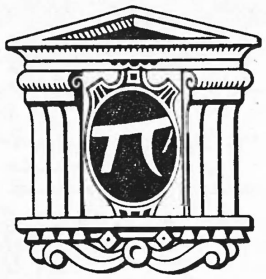

Nr. 226688. Hinterlegungsdatum: 21. August 1967, 20 Uhr.
Calida AG (Calida S.A.) (Calida Ltd.), Oberkirch (Luzern).
Fabrikation und Handel.

Textilien aller Art. (Int. Kl. 22 bis 27)

CALIDA
2 cm Hose

Nr. 226689. Hinterlegungsdatum: 21. August 1967, 20 Uhr.
Calida AG (Calida S.A.) (Calida Ltd.), Oberkirch (Luzern).
Fabrikation und Handel.

Textilien aller Art. (Int. Kl. 22 bis 27)

CALIDA
2½ cm Hose

Nr. 226690. Hinterlegungsdatum: 22. August 1967, 18 Uhr.
Werthmüller AG, Logengasse 16, **Biel**. – Fabrikation und Handel. – Erneuerung der Marke Nr. 120705. Die Schutzfrist aus der Erneuerung läuft vom 9. Juni 1967 an.

Goldplaquierte Uhrengehäuse. (Int. Kl. 14)

Nr. 226691. Hinterlegungsdatum: 22. August 1967, 20 Uhr.
Schelling Emballages S.A. Moudon, 6, place St-Etienne, **Moudon** (Waadt).
Fabrikation und Handel. – Erneuerung der Marke Nr. 120609. Firma geändert. Sitz verlegt. Die Schutzfrist aus der Erneuerung läuft vom 10. Mai 1967 an.

Wellpappe in Rollen. Wellpappenkartonagen. (Int. Kl. 16)

Nr. 226692. Hinterlegungsdatum: 24. August 1967, 7 Uhr.
Hediger Söhne AG, Reinach (Aargau). – Fabrikation. – Uebertragung und Erneuerung mit erweiterter Warenangabe der Marke Nr. 121428 von Hediger Söhne, Reinach. Die Schutzfrist aus der Erneuerung läuft vom 24. Juni 1967 an.

Tabakfabrikate jeder Art. (Int. Kl. 34)

N° 226693. Date de dépôt: 18 août 1967, 7 h.
Beyeler & Cie S.A., 2–4, rue des Deux-Ponts, Genève.
Fabrication et commerce.

Cadrans plaqués or. (Cl. int. 14)

Beyeler

N° 226694. Date de dépôt: 18 août 1967, 7 h.
Numa Jeannin S.A., Fleurier (Neuchâtel). – Fabrication et commerce.

Boîtes de montres plaqués or. (Cl. int. 14)

★
N.J.
F.

N° 226695. Date de dépôt: 23 août 1967, 18 h.
A. Sutter AG Münchwilen, Münchwilen (Thurgovie).
Fabrication et commerce. – Transmission et renouvellement de la marque N° 122031 de Alfred Sutter, Münchwilen. Le délai de protection résultant du renouvellement court depuis le 23 août 1967.

Produits chimiques et d'entretien pour l'industrie électrique. (Cl. int. 1, 3)

ELTRI

Nr. 226696. Hinterlegungsdatum: 25. August 1967, 17 Uhr.
Essigfabrikation F. Lanzano AG, Hermesbühlstrasse 23, Solothurn.
Fabrikation und Handel. – Uebertragung und Erneuerung der Marke Nr. 119961 von Franz Lanzano, Solothurn. Die Schutzfrist aus der Erneuerung läuft vom 14. April 1967 an.

Essigprodukte. (Int. Kl. 30)

Finor

Nr. 226697. Hinterlegungsdatum: 4. April 1967, 18 Uhr.
J. C. Penney Company, 1301 Avenue of the Americas, New York (New York, USA). – Fabrikation und Handel.

Decken, einschliesslich Bett- und Steppdecken, Bettüberwürfe, Tischwäsche, Handtücher, Bettwäsche, Plastikstreifen und -scheiben zur Verwendung im Haushalt, insbesondere als Schutzbeläge für Möbel; Vorhänge und Gardinen, Dekorations-, Vorhang- und Gardinenstoffe; Möbel, Falt- und Flügeltüren, Bilder, Spiegel, Jalousien, Matratzen, Kissen, Metallwaren zum Befestigen und Aufhängen von Vorhängen und Gardinen; Lampen und Lampenschirme; Messerschmiedewaren, Töpfe, Pfannen und andere Küchen- und Haushaltutensilien aus rostfreiem Stahl; Koch- und Küchengeräte, Porzellangeschirr und Porzellan enthaltendes Geschirr; Steingut- und Melamin-Tafelgeschirr; Silberwaren und Uhren; Markisen und Blendvorrichtungen für Fensterscheiben; Matten, Teppiche und Badevorlagen; Wasch- und Putzmittel. (Int. Kl. 3, 6, 8, 11, 14, 16, 17, 19, 20, 21, 24, 27)

Fashion Manor

Nr. 226698. Hinterlegungsdatum: 5. April 1967, 17 Uhr.
J. C. Penney Company, 1301 Avenue of the Americas, New York (New York, USA). – Fabrikation und Handel.

Nähmaschinen, elektrische Küchenapparate; Bratpfannen, Tranchiermesser, Geräte zum Zerkleinern von Nahrungsmitteln, Büchsenöffner; Batterien, photographische und optische Artikel, Tonbandgeräte, Büromaschinen, elektrische Staubsauger und Maschinen für die Pflege von Fussböden, Maschinen zum Shampoonieren von Teppichen; Radio- und Fernsehapparate, Plattenspieler, elektrische Kaffeemaschinen, elektrisch geheizte Kaffeekannen und elektrische Grillapparate; Haartrockner, elektrische Herde und Gasherde, elektrische Ventilatoren, Trockenmaschinen, Wasserheizgeräte, Kühl- und Tiefkühlschränke, Entwässerungsapparate, Klimaanlagen, Bügeleisen, Toaster; Schreibmaschinen; Musikinstrumente; nicht-elektrische Kaffeemaschinen, Grill- und Bratroste, Kaffeekannen und Geräte für die Bodenreinigung und -pflege; Farben, Firnisse, Lacke, Emaille, Rostschutzmittel, Holzkonservierungsmittel, Farbstoffe, Beizen, Harze, Blattmetalle und Metalle in Pulverform für Maler und Dekorateure; Pinsel; Handwerkzeuge und -geräte, Ausrüstungen und Geräte für die Rasen- und Gartenpflege; Baumaterialien, Armaturen und Ausrüstungen für sanitäre und Heizungs-Anlagen, Beleuchtungskörper; Tapeten; Zündkerzen, Generatoren, Brennstoffpumpen, Schalldämpfer, Sitzgurten, Oel- und Luftfilter, Ventilatorriemen; Kompasse, Zündspulen, Schalter, Mess- und Prüfgeräte für Brennstoffpumpen und für den Luftdruck; Motorenöle und -fette; Autospiegel, Bremsenbestandteile, Stossdämpfer, Fahrräder, Fahrzeugschläuche, Velo- und Autopneus; Spiele, Spielwaren, Turn- und Sportartikel (mit Ausnahme von Bekleidung); Decken, einschliesslich Bett- und Steppdecken, Bettüberwürfe, Tischwäsche, Handtücher, Bettwäsche, Plastikstreifen und -scheiben zur Verwendung im Haushalt, insbesondere als Schutzbeläge für Möbel; Vorhänge und Gardinen, Dekorations-, Vorhang- und Gardinenstoffe; Möbel, Falt- und Flügeltüren, Bilder, Spiegel, Jalousien, Matratzen, Kissen, Metallwaren zum Befestigen und Aufhängen von Vorhängen und Gardinen; Lampen und Lampenschirme; Messerschmiedewaren, Töpfe, Pfannen und andere Küchen- und Haushaltutensilien aus rostfreiem Stahl; Koch- und Küchengeräte, Porzellangeschirr und Porzellan enthaltendes Geschirr; Steingut- und Melamin-Tafelgeschirr; Silberwaren und Uhren; Markisen und Blendvorrichtungen für Fensterscheiben; Matten, Teppiche und Badevorlagen; Wasch- und Putzmittel; Bekleidungsstücke, einschliesslich Unterkleidern, Handschuhen, Hosenträgern, Strumpfbändern, Schuhen und Pantoffeln; Laufgitter, Kinderwiegen, Stuben- und Kinderwagen, Kinderkombistühle mit aufklappbarem Tischchen, Tragtaschen und Fahrzeugsitze für Kleinkinder; Staub- und Waschlappen; Kinderwaagen; Handtaschen für Damen, Reisegepäck, Reisenecessaires für Kleinkinder.
(Int. Kl. 1 bis 4, 6 bis 9, 11, 12, 14 bis 21, 24, 25, 27, 28)

Penneys P

Nr. 226699. Hinterlegungsdatum: 6. April 1967, 17 Uhr.
J. C. Penney Company, 1301 Avenue of the Americas, New York (New York, USA). – Fabrikation und Handel.

Schuhe, Pantoffeln, Leibwäsche, Handschuhe und Handtaschen.
(Int. Kl. 18, 25)

Gaymode

Nr. 226700. Hinterlegungsdatum: 7. April 1967, 17 Uhr.
J. C. Penney Company, 1301 Avenue of the Americas, New York (New York, USA). – Fabrikation und Handel.

Bekleidungsstücke; Matratzen; Laufgitter, Kinderwiegen, Stuben- und Kinderwagen, Kinderbetten, Kinderkombistühle mit aufklappbarem Tischchen, Tragtaschen und Fahrzeugsitze für Kleinkinder; Möbelkissen und -polster; Staub- und Waschlappen; Badewannen für Kleinkinder, Flaschenwärmer, Sterilisierapparate für Säuglingsflaschen; Kleinkinderwaagen; Reisenecessaires für Kleinkinder. (Int. Kl. 9, 11, 12, 18, 20, 21, 24, 25)

toddletime

Nr. 226701. Hinterlegungsdatum: 14. April 1967, 12 Uhr.
Hans Rahn & Co., Universitätsstrasse 96, Zürich. – Handel.

Maschinen, Apparate und technische Fabrikationsanlagen für die chemische, pharmazeutische, kosmetische, Nahrungsmittel-, Lack-, Farben-, Kunststoff-, Seifen-, Reinigungsmittel-, Eiscreme- und Eierindustrie sowie für Brauereien, Mineralquellen, Mostereien, Weinkellereien und Ziegeleien.
(Int. Kl. 7, 9, 11)

N° 226702. Date de dépôt: 9 mai 1967, 18 h.
Jaguar Cars Limited, Browns Lane, **Coventry** (Warwickshire, Grande-Bretagne). – Fabrication et commerce.

Véhicules terrestres à moteur, moteurs pour ces véhicules, leurs parties; volants de direction, enjoliveurs, insignes pour grilles de radiateurs, porte-permis. (Cl. int. 6, 12, 18)

N° 226703. Date de dépôt: 9 mai 1967, 18 h.
Jaguar Cars Limited, Browns Lane, **Coventry** (Warwickshire, Grande-Bretagne). – Fabrication et commerce.

Véhicules terrestres à moteur, moteurs pour ces véhicules, leurs parties; volants de direction, enjoliveurs, insignes pour grilles de radiateurs, porte-permis. (Cl. int. 6, 12, 18)

Nr. 226704. Hinterlegungsdatum: 31. Mai 1967, 20 Uhr.
Gebrüder Sulzer, Aktiengesellschaft, Winterthur 1.
Fabrikation und Handel.

Heizungs-, Lüftungs- und Konditionierungseinrichtungen, Luft- und Gasfilter, Kältemaschinen und -einrichtungen, Absaugeinrichtungen, z. B. für Fäden, Faserflug und Staub, vorzugsweise in Verbindung mit Textilmaschinen, Zubehör, Einzel- und Ersatzteile zu den genannten Waren. (Int. Kl. 7, 11)

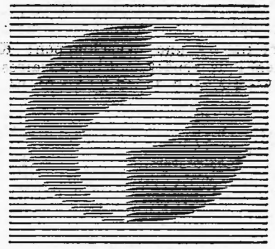

Nr. 226705. Hinterlegungsdatum: 12. Juli 1967, 20 Uhr.
Osweta AG, Gutstrasse 73, **Zürich 3.** – Fabrikation und Handel.

Mieder, Wäsche, Badekleider, Strandbekleidungsartikel. (Int. Kl. 24, 25)

Juniorette

Nr. 226706. Hinterlegungsdatum: 12. Juli 1967, 20 Uhr.
Osweta AG, Gutstrasse 73, **Zürich 3.** – Fabrikation und Handel.

Mieder, Wäsche, Badekleider, Strandbekleidungsartikel. (Int. Kl. 24, 25)

little taboo

N° 226707. Data del deposito: 17 giugno 1967, ore 20.
Recognition Equipment Incorporated, 1500 W. Mockingbird Lane, **Dallas** (Texas, USA). – Fabbricazione e commercio.

Equipaggiamento automatico per il riconoscimento dei caratteri ed equipaggiamenti annessi, apparecchi elettromeccanici per il trattamento di documenti, apparecchi ottico-elettronici per l'identificazione di caratteri stampati e calcolatori per il controllo delle operazioni di tali apparecchi. (Cl. int. 9, 16)

Nr. 226708. Hinterlegungsdatum: 21. Juni 1967, 17 Uhr.
British Columbia Packers Limited, Foot of Campbell Avenue, **Vancouver 4 B.C.** (Kanada). – Fabrikation und Handel.

Frische, gesalzene, geräucherte, gefrorene und eingepökelte Fische sowie Fischkonserven; Fischpasten und andere Fischprodukte für Nahrungsmittelzwecke. (Int. Kl. 29)

Nr. 226709. Hinterlegungsdatum: 26. Juni 1967, 18 Uhr.
Petrol Injection Limited, Valley Road, Plympton, **Plymouth** (Devon, Grossbritannien). – Fabrikation und Handel.

Brennstoffeinspritzgeräte für Brennkraftmaschinen, Fittinge und Bestandteile hierzu. (Int. Kl. 7)

Prioritätsanspruch: Grossbritannien, 9. Februar 1967

Nr. 226710. Hinterlegungsdatum: 21. August 1967, 20 Uhr.
Calida AG (Calida S.A.) (Calida Ltd.), **Oberkirch** (Luzern).
Fabrikation und Handel.

Textilien aller Art. (Int. Kl. 22 bis 27)

CALIDA
1½ cm Hose

Nr. 226711. Hinterlegungsdatum: 13. Juli 1967, 20 Uhr.
Calgon Corporation, Campbells Run Road, Route 60, **Pittsburgh** (Pennsylvanien, USA). – Fabrikation und Handel.

Körnige Aktivkohle. (Int. Kl. 1)

FILTRASORB

Nr. 226712. Hinterlegungsdatum: 13. Juli 1967, 20 Uhr.
Polyplex AG, bei der Station, **Schwarzenbach** (Gemeinde Jonschwil, St. Gallen). – Fabrikation und Handel.

Kunststoffhalbfabrikate, Artikel aus Kunststoff, nämlich Tanks, Fässer, Standen und Gefässe, Transportbehälter, Jauchewagen, Spritzfässer für die Schädlingsbekämpfung. (Int. Kl. 12, 17, 19, 20, 21)

Nr. 226713. Hinterlegungsdatum: 13. Juli 1967, 20 Uhr.
Polyplex AG, bei der Station, **Schwarzenbach** (Gemeinde Jonschwil, St. Gallen). – Fabrikation und Handel.

Kunststoffhalbfabrikate, Artikel aus Kunststoff, nämlich Tanks, Fässer, Standen und Gefässe, Transportbehälter, Jauchewagen, Spritzfässer für die Schädlingsbekämpfung. (Int. Kl. 12, 17, 19, 20, 21)

Löschungen wegen Nicht-Erneuerung

Radiations pour cause de non-renouvellement

Im Februar 1947 eingetragene und am 15. September 1967 gelöschte Marken
Marques enregistrées en février 1947 et radiées le 15 septembre 1967

118946 (GRAFA, fig.)
118986 (EGKAN)
118997 (ALPAGON)
118998 (NOXIPAN)
119060 (CURTI BACKPULVER, fig.)
119063 (STEPHENS' BLUE BLACK COPYING FLUID, fig.)
119064 (STEEL PENS, fig.)
119103 (SAENTIS ELITE BATTERIE, fig.)
119120 (LOCHERIT BLAU, fig.)
119124 (REGAL)
119129 (fig.)
119143 (ROTO SCRIB, fig.)
119144 (TRUTONE)
119150 (LA MAQUINA, fig.)
119167 (AQUANOL)
119169 (URSULINA 1730, fig.)
119170 (REVITACO, fig.)
119172 (STUDER)
119173 (FSTG. fig.)
119174 (SUCHARD, fig.)
119175 (ROXANE)
119185 (MEIER. fig.)
119187 (WEIDKAESE)
119189 (DERRICK)
119191 (FOETISCH MUSIQUE)
119192 (FOETISCH, fig.)
119193 (FOETISCH INSTRUMENTS)
119194 (FOETISCH PIANOS)
119198 (TRAGON)
119199 (CALORIT)
119248 (PROTOLYSATE)
119249 (POSALUX, fig.)
119250 (FILTRAN)
119255 (TARNROYD)
119257 (LM, fig.)
119259 (ZEWOGA)
119277 (LA GIRALDA)
119278 (IXA, fig.)
119279 (LIVA, fig.)
119280 (A.A.P., fig.)
119281 (IWOTEX AG)
119282 (EAU DE COLOGNE ASTRINGENTE JEUNESSE, fig.)
119283 (KB, fig.)
119286 (FELSENBURG, fig.)
119287 (MORAT WATCH, fig.)
119299 (SPORT LUX)
119304 (PASSIM)
119306 (SCYLLA)
119317 (DUFLAME)
119324 (REPUROL)
119327 (PASSIFIL)
119329 (T ORIGINAL STOLL, fig.)
119330 (LANCO)
119331 (LANCYL)
119333 (PA-LON-NU, fig.)
119334 (ALLAIS, fig.)
119335 (NESMILCAFÉ)
119336 (EGG, fig.)
119337 (NK, fig.)
119341 (TEMPERINDEX)
119367 (BANIOSIN)
119386 (ROKA, fig.)
119387 (COLLECTROL)
119388 (ABJ, fig.)
119389 (JENO)
119390 (PORTEX, fig.)
119391 (AUVADA)
119406 (IODOBILE)
119407 (JODOBIL)
119409 (fig.)
119411 (THEDAN)
119414 (PAVENTEX)
119418 (CROWN)
119419 (CROWN WATCH CO)
119420 (VATAU)
119421 (IMPERL)
119427 (SULEIKA, fig.)
119435 (SAVAPARIN)
119436 (SAVATOPAN)
119437 (FILIBERT)
119438 (AROMEX, fig.)
119440 (ARUNDO)
119441 (MONARDA)
119459 (FLAN MAISON, fig.)
119460 (IRIS-FILM IRIS EYES IT, fig.)
119461 (RABASHY, fig.
119463 (TIENTEINT, fig.)
119465 (DIESO-PENN)
119466 (PENNALUBE)
119467 (SOLVOLUBE)
119470 (DORU)
119472 (CRI)
119474 (WECKAMON)
119475 (LUCIENNE)
119476 (CREDO)
119478 (UNIVERSAL, fig.)
119495 (CAMES)
119498 (SANDEMAN SCOTCH WHISKY, fig.)
119499 (CG, fig.)
119500 (JACOB ROHNER LTD)
119501 (PEU, fig.)
119502 (fig).
119503 (SEG, fig.)
119515 (FERRAVENA)
119518 (COUPA)
119520 (LUBRO-PENN)
119521 (PARALUBE)
119522 (TRAKTOLUBE)
119524 (LUBREFOR, fig.)
119536 (fig.)
119537 (ALBUMON)
119538 (CORIN)
119539 (OVOTEX)
119540 (OVOTAN)
119543 (ARTEX)
119544 (CALOSIL)
119545 (CERBOCAN)
119547 (DOLOSANA)
119548 (DRUSARCAN)
119549 (GASTRICAN)
119550 (GRÜNFLUID)
119553 (NERVARCAN)
119554 (RHEUMARCAN)
119567 (SESAM)
119568 (CHK)
119569 (COLASTIC)
119570 (STOP-FIRE)
119571 (JMC. fig.)
119573 (REGENT)
119574 (SOFTEX)
119575 (IPSYL)
119576 (IBA V. fig.)
119601 (PRIMULA)
119612 (BELVOIR)
119615 (MOSQUILINE, fig.)
119616 (APOTAN)
119617 (FRIGAL)
119618 (SPRITE)
119637 (OVIGNAC SENGLET, fig.)
119657 (fig.)
119659 (RED LIPS, fig.)
119660 (SUNLAND. fig.)
119673 (LE FOUET, fig.)
119674 (LA TROTTINETTE, fig.)
119675 (LE SIGNAL, fig.)
119676 (LE TAMBOUR, fig.)
119677 (LE MATELOT, fig.)
119691 (ASCORBICIN)
119693 (ROTSTÄBLER SYDEBOTT)
119694 (ROTSTÄBLER SEELEWÄRMER)
119697 (RJ. fig.)
119704 (OHO. fig.)
119706 (EVERSTART)
119707 (TREVIT)
119725 (SEGELIN, fig.)
119752 (MOUNTEX, fig.)
119756 (LA BONNE ROUTE, fig.)
119777 (PREVENIT)
119792 (LEGENDE)
119803 (SWISS-PERGA)
119804 (BRUNETTE)
119805 (FORGET ME NOT)
119806 (ROTKÄPPCHEN)
119807 (CARAVELLE)
119808 (ISELINA)
119809 (REHMEDUX, fig.)
119810 (UROLINA)
119811 (VIRIN)
119813 (BICILLACTOL)
119814 (LACTOINE)
119815 (YOMAR)
119827 (EIERNUDELN, fig.)
119828 (AUSSCHLIESSLICH MIT FRISCHEN EIERN FABRIZIERT, fig.)
119829 (AUSSCHLIESSLICH MIT FRISCHEN EIERN FABRIZIERT, fig.)
119833 (NEO-SOMA)
119834 (B-REA)
119835 (READENT)
119836 (REAMIDA)
119837 (REA-PLASMA)
119838 (SELENITAS)
119884 (STAPILLA, fig.)
119885 (LD, fig.)
119902 (MILA)
119903 (NYLOPLAST)
119906 (LAVOTYP, fig.)
119921 (THERMICA T.SPIESS, fig.)
119923 (BEKO)
119925 (TYP BLANK)
119926 (fig.)
119947 (ESTRELLA)
119994 (REAL WATCH)
119995 (HIS EXCELLENCY)
119997 (LIVE-BLADE)
119998 (STAHLY)
120000 (ARTESYL)
120014 (PRINCIA)
120018 (CHEMOFOR)
120064 (CRA-MED, fig.)
120065 (RM, fig.)
120112 (KLIPP. fig.)
120156 (ÉCLAIR)
120174 (fig.)
120175 (GOLDKUGEL)
120176 (FAIR PLAY)
120178 (IPRALGEN)
120198 (LUCERNE, fig.)
120199 (STAINLESS LUCERNE, fig.)
120354 (AMONA)
120368 (JOR)
120399 (GOLDPUNKT)
120400 (AGROSAN)
120401 (AGROCIDE)
120515 (CARGO)
120694 (DI-MEEPOL)
120700 (PROPRIN)
120834 (NUTRI, fig.)
120879 (FROMA)
121036 (SIMPLEX, fig.)
121573 (MARCHAND)
122109 (H.G.C & CO.)
122200 (TILOX)
122244 (ASSAMJEELING TEA, fig.)
122658 (ADRIA, fig.)
122733 (REX)
123154 (CONTRAFIBRIN)

Nachtrag – Supplément

Im Januar 1947 eingetragene und am 15. September 1967 gelöschte Marke
Marque enregistré en janvier 1947 et radiée le 15 septembre 1967

119599 (LE TRIOMPHE, fig.)

Mitteilungen – Communications – Comunicazioni

Durchführung des Internationalen Weizenabkommens von 1962

Im letzten Verlängerungsprotokoll vom 15. Mai 1967, mit welchem die Gültigkeitsdauer des Internationlalen Weizenabkommens von 1962 bis 31. Juli 1968 ausgedehnt wurde und dessen Unterzeichnung durch den schweizerischen Botschafter in Washington der Bundesrat mit Beschluss vom 30. Mai 1967 vorbehältlich der Genehmigung durch die eidgenössischen Räte zustimmte, wurden neben den Preisbestimmungen auch die Lieferverpflichtungen und Bezugsrechte der Mitglieder des Abkommens ausgeklammert.

Der Bundesrat hat infolgedessen auf Antrag des Eidg. Finanz- und Zolldepartements am 25. September 1967 seinen Beschluss vom 13. Juli 1962 über die Durchführung des Internationalen Weizenabkommens von 1962 rückwirkend auf den 1. September 1967 aufgehoben. Dieser Beschluss regelte u.a. die Rechte und Pflichten der Importeure.

Exécution de l'Accord international sur le blé de 1962

Un protocole du 15 mai 1967 a prorogé jusqu'au 31 juillet 1968 la validité de l'accord international sur le blé de 1962. Par arrêté du 30 mai 1967, le Conseil fédéral a autorisé notre ambassadeur à Washington à signer ce protocole, sous réserve de l'approbation des Chambres fédérales. Ledit protocole a abrogé les dispositions de l'accord concernant les prix, ainsi que les obligations de livraison et les droits d'achat des signataires.

C'est pourquoi, sur proposition du Département fédéral des finances et des douanes, le Conseil fédéral a abrogé, le 25 septembre 1967, avec effet au 1er septembre 1967, son arrêté du 13 juillet 1962 concernant l'exécution de l'accord international sur le blé de 1962. Cet arrêté réglait notamment les droits et obligations des importateurs.

Esecuzione dell'accordo internazionale sul grano del 1962

Con decisione del 30 maggio 1967, il Consiglio federale ha autorizzato il nostro ambasciatore a Washington a firmare, riservata l'approvazione delle Camere federali, un protocollo del 15 maggio 1967 che proroga fino al 31 luglio 1968 la durata di validità dell'accordo internazionale sul grano del 1962. Questo protocollo abroga le disposizioni dell'accordo concernenti i prezzi come pure gli obblighi di fornitura e i diritti d'acquisto dei firmatari.

Di conseguenza, su proposta del Dipartimento federale delle finanze e delle dogane, il Consiglio federale ha, il 25 settembre 1967, abrogato, con effetto dal 1° settembre 1967, il suo decreto del 13 luglio 1962 concernente l'esecuzione dell'accordo internazionale sul grano del 1962. Questo decreto disciplinava, tra altro, i diritti e gli obblighi degli importatori. 233. 5. 10. 67

Weisungen Nr. 34

der Eidgenössischen Getreideverwaltung betreffend die Durchführung des Internationalen Weizenabkommens von 1962

(Vom 30. September 1967)

Die Eidgenössische Getreideverwaltung, gestützt auf Art. 1 und 2 des Bundesratsbeschlusses vom 10. November 1959 über die Einfuhr von Brotgetreide- gestützt auf Art. 1 und 2 des Bundesratsbeschlusses vom 25. September 1967 über die Durchführung des Internationalen Weizenabkommens von 1962, erlässt folgende Weisungen:

1. Die gestützt auf Art. 5, Abs. 2 des ausser Kraft getretenen Bundesratsbeschlusses vom 13. Juli 1962 erlassenen Weisungen Nr. 21 der Eidg. Getreideverwaltung vom 16. Juli 1962 werden mit Wirkung ab 1. September 1967 aufgehoben.

2. Auf Tatsachen, die während der Geltungsdauer der aufgehobenen Weisungen eingetreten sind, finden deren Bestimmungen weiterhin Anwendung.

Instructions N° 34

de l'Administration fédérale des blés concernant l'exécution de l'Accord international sur le blé de 1962

(Du 30 septembre 1967)

L'Administration fédérale des blés, vu les articles 1er et 2 de l'arrêté du Conseil fédéral du 10 novembre 1959 concernant l'importation du blé; vu les articles 1er et 2 de l'arrêté du Conseil fédéral du 25 septembre 1967 concernant l'exécution de l'accord international sur le blé de 1962, édicte les instructions suivantes:

1. Les instructions N° 21 édictées le 16 juillet 1962 par l'administration fédérale des blés, conformément à l'article 5, 2e alinéa de l'arrêté du Conseil fédéral du 13 juillet 1962, sont abrogées avec effet au 1er septembre 1967;

2. Les faits qui se sont produits sous l'empire des instructions abrogées sont régis par les dispositions desdites instructions.

Istruzioni N° 34

dell'Amministrazione federale dei cereali concernenti l'esecuzione dell'accordo internazionale sul grano del 1962

(Del 30 settembre 1967)

L'Amministrazione federale dei cereali, visto gli articoli 1 e 2 del decreto del Consiglio federale del 10 novembre 1959 concernente l'importazione di cereali panificabili; visto gli articoli 1 e 2 del decreto del Consiglio federale del 25 settembre 1967 concernente l'esecuzione dell'accordo internazionale sul grano del 1962, emana le seguenti istruzioni:

1. Le istruzioni N° 21 dell'Amministrazione federale dei cereali del 16 luglio 1962, emanate in virtù dell'art. 5, cpv. 2, del decreto del Consiglio federale del 13 luglio 1962, sono abrogate con effetto dal 1° settembre 1967.

2. I fatti accaduti durante la validità delle istruzioni abrogate saranno giudicati conformemente alle disposizioni di queste istruzioni. 233. 5. 10. 67

Diplomatische und konsularische Vertretungen
Représentations diplomatiques et consulaires

Seine Exzellenz Mgr. Ambrogio Marchioni hat dem Bundesrat sein Beglaubigungsschreiben als Apostolischer Nuntius bei der Schweizerischen Eidgenossenschaft überreicht.

Son Excellence Monseigneur Ambrogio Marchioni a remis les lettres l'accréditant en qualité de Nonce apostolique près la Confédération suisse. 233. 5. 10. 67

Redaktion: Handelsabteilung des Eidg. Volkswirtschaftsdepartementes, Bern.

Rédaction: Division du commerce du Départ. fédéral de l'économie publique, Berne.

Parfumerie du Grand-Pont S.A., Lausanne

Les actionnaires sont convoqués en

assemblée générale ordinaire

qui se tiendra le lundi 16 octobre 1967, à 11 heures, dans les bureaux de la Fiduciaire Firel S.A., 3, place Chauderon, à Lausanne.

Ordre du jour: Opérations statutaires

Lausanne, le 5 octobre 1967 — Le conseil d'administration

Simmentaler Kraftwerke AG. Erlenbach i. S.

Tilgungsgutscheine

Gemäss Statuten sind per 1. Oktober 1967 22 Tilgungsgutscheine zu nom. Fr. 500.— zu tilgen. An der Ziehung vom 21. September 1967 sind folgende Titel ausgelost worden:

3	384	579	698	1066
9	436	615	797	1077
150	519	621	812	
206	526	653	841	
208	534	674	946	

Die Tilgungsgutscheine gelangen ab 2. Oktober 1967 bei der **Kantonalbank von Bern und ihren Zweigniederlassungen** oder bei der **Geschäftsstelle der Simmentaler Kraftwerke AG., Viktoriaplatz 2, Bern,** gegen Einsendung der Titel zum Nennwert spesenfrei zur Rückzahlung.

Von früheren Auslosungen ist folgender Tilgungsgutschein noch nicht eingelöst worden: Nr. 1071.

Bern, den 21. September 1967

Simmentaler Kraftwerke AG.

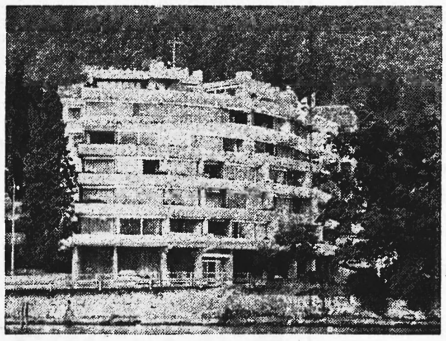

Appartementhaus Bel-Air, Weggis

In herrlicher, sonniger Lage, direkt am See, mit freier Rundsicht, sind noch einige moderne

Eigentumswohnungen zu verkaufen

2-Zimmer-Wohnung ab Fr. 83 000.–

3½-Zimmer-Wohnung mit Cheminée

5½-Zimmer-Maisonnette-Wohnung mit Dachgarten

Bis 70 Prozent Hypothezierung möglich.

Unübertreffliche Schall- und Wärmeisolation, eigene, automatisch regulierbare Oelheizung, Lift, grosse Balkone, Parkett oder Spannteppich nach Wunsch. Sehr niedrige Gemeinschaftskosten. Garagen oder Abstellplätze vorhanden. Mit langjährigem Vertrag auch Miete möglich.

Alleinverkauf durch Eigentümer:

Hans Weber-Grossmann, Hotel Bühlegg, Weggis
Telephon (041) 82 11 45

LU metal
stanzen ziehen biegen
Lüdi & Cie AG
Metallwarenfabriken
9230 Flawil

Warenumsatzsteuer

(Ausgabe Juni 1967)

Die gegenwärtig gültigen Erlasse betreffend die Warenumsatzsteuer wurden im Schweizerischen Handelsamtsblatt veröffentlicht. Sie sind in einer Broschüre von 44 Seiten zusammengefasst, die zum Preise von Fr. 1.80 (Porto inbegriffen) bei Voreinzahlung auf unsere Postcheckrechnung 30-520 bezogen werden kann. Um Irrtümer zu vermeiden, sind separate schriftliche Bestätigungen dieser Einzahlungen nicht erwünscht.

Administration des Schweizerischen Handelsamtsblattes, 3000 Bern.

fi Bandeisen
FISCHER & CO.
5734 REINACH

Bruggmühle Goldach Goldach (SG)

Einladung zur 68. ordentlichen Generalversammlung der Aktionäre

auf Montag, den 30. Oktober 1967, 16 Uhr, in der Bruggmühle, Goldach

Traktanden:

1. Abnahme des Geschäftsberichtes für das Jahr 1966/67, sowie der Gewinn- und Verlustrechnung und der Bilanz per 30. Juni 1967.
2. Bericht der Kontrollstelle.
3. Entlastung des Verwaltungsrates und der Direktion.
4. Beschlussfassung über die Verwendung des Reingewinnes.
5. Allgemeine Umfrage.

Die Jahresrechnung, der Bericht der Kontrollstelle und der Geschäftsbericht für das Jahr 1966/67 liegen in der Bruggmühle, Goldach, zur Einsicht der Herren Aktionäre auf.

Die Stimmkarten können gegen einen gehörigen Ausweis und unter Angabe der Aktiennummern im Büro der Gesellschaft bis 30. Oktober 1967, 12 Uhr, bezogen werden.

Goldach, 3. Oktober 1967 — **Der Verwaltungsrat**

Aufruf

Das Sparheft Nr. 607127 Z der Kantonalbank von Bern, Interlaken, wird vermisst.

Der Gläubiger wird dieses Sparheft gemäss Art. 90 OR entkräften und über das Guthaben verfügen, sofern der allfällige Inhaber des Sparheftes dieses nicht binnen drei Monaten der Kantonalbank von Bern, Interlaken, vorlegt und sein besseres Recht nachweist.

Interlaken, 3. Oktober 1967

Kantonalbank von Bern Interlaken

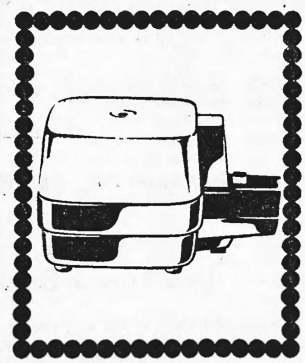

Vergnügliches Eierkochen — automatisch nach Ihrem Geschmack

Der automatische AEG-Eierkocher kocht 1–5 Eier automatisch weich, mittel oder hart. Preis nur Fr. 62.–

051/32 82 18

Sie bestellen durchs Telefon: Einfacher, rationeller und rascher geht's nicht. Lieferung und Verrechnung mit Umtauschrecht.

Mermod & Kaiser
AG für elektrische Unternehmungen
Seefeldstrasse 35 8008 Zürich

HERMES LÖST BUCHUNGS PROBLEME
Buchungsautomaten HERMES C-3
mit 3-11 Rechenwerken
einfach, vielseitig, wirtschaftlich
Hermag
Waisenhausstrasse 2 8001 Zürich
Telefon 051 23 14 28

stewo

Sehr günstig abzugeben

NCR-Analysiermaschine

Klasse 2000

mit 30 Zählwerken.

Einwandfrei erhalten und gepflegt. Anfragen erbeten an:

STEWO AG., Papierwarenfabrik
6110 Wolhusen, Tel. (041) 87 14 44

Kaderli Treuhand AG

2501 Biel Bahnhofstrasse 6 — **8030 Zürich** Carmenstrasse 24

besorgt

Ihre Buchhaltung von A-Z

äusserst vorteilhaft durch die elektronische Buchungsmaschine Dynacord

Verlangen Sie eine unverbindliche Besprechung

Biel — Zürich
Tel. (032) 2 40 29/38 Tel. (051) 34 50 32/33

Jax nº1

Einziger Filzschreiber in Flaschenform mit Ventilverschluss

Aehnliche Filzschreiber enthalten tintengetränkte Watte, die in ständigem Kontakt mit dem Schreibfilz steht. Die Watte beansprucht ²/₃ des Flascheninhaltes. Bei unverschlossener Flasche oder schlecht schliessendar Schutzkappe verdunstet die Tinte.

Jax Nr. 1 mit Ventilverschluss kennt diese Nachteile nicht.

1. Das Ventil gestattet die Verwendung von flüssiger Tinte. Deshalb dreifache Schreibdeuer.
2. Kein Eintrocknen mehr, weil das Federventil bei Nichtgebreuch die Tinte vom Filz hermetisch abschliesst; auch bei unverschlossener Flasche.

giftfrei

3 km Schrift enthält flüssige Tinte, und nicht nur tintengetränkte Watte. Jax schreibt deshalb dreimal länger als ähnliche Produkte.

Trocknet sofort, wasserfest, höchstmögliche Lichtbeständigkeit, giftfrei (wichtig für Lebensmittel), säurebeständig.

Die auswechselbere Filzspitze Jex muss nicht halbvoll weggeworfen werden, wegan vorzeitiger Abnützung des Schreibfilzes bei Beschriftung rauher Oberflächen (Kisten usw.).

Variable Schriftbreite von 1 bis 6 mm, je nach Handhabung des vierkentigen, meisselförmigen Schreibfilzes.

15 leuchtende Farben:
schwarz, grau, rot, rose, blau, hellblau, grün, violett, braun, orange, gelb.
Fluoreszierend: rot, orenge, gelb, grün.

Vorteilhaft im Preis nur Fr. 2.-

Dutzendpackung	Fr. 21.—
Fluoreszierende Farben	Fr. 2.75
8er-Sortiment, solides Arbeitsetui	Fr. 17.—
4er-Sortiment, solides Arbeitsetui	Fr. 9.70
Jax Nr. 110 mit doppeltem Inhalt nur in schwarz, rot und blau	Fr. 3.50

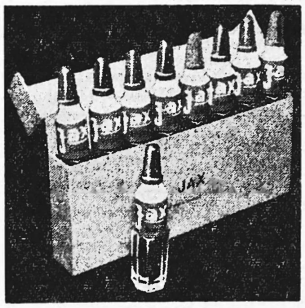

4 oder 8 Ferben in solider Arbaitspackung für Dekorateure, Graphiker, Architekten usw.

Verkauf durch Ihren Papeteristen

Generalvertretung: Sigrist + Scheub, Morges

Internationale Handelsunternehmung der Mineralölindustrie sucht für die

Leitung

der Geschäftsstelle in Zürich

initiative Persönlichkeit

Aufgabenbereich: Realisierung der Geschäftspolitik im Bereiche der deutschen Schweiz, Leitung und Ausbau der bestehenden Organisation nach neuzeitlichen Management-Methoden.

Voraussetzungen: Gute Allgemeinbildung (Mittelschule, Hochschule), gründliche kaufmännische oder betriebswirtschaftliche Ausbildung, Praxis in Industrie oder Handel, Branchenerfahrung von Vorteil, aber nicht Bedingung, organisatorische Begabung, charakterliche Integrität, Alter vorzugsweise zwischen 30 und 40 Jahren.

Geboten werden: Viel Raum für eigene Initiative, vielseitige und interressante Tätigkeit, gute Salarierung, fortschrittliche Sozialleistungen.

Interessenten wollen sich mit dem beauftragten Personalberater telefonisch oder schriftlich in Verbindung setzen.

Dr. Emil Greber Personalberatung
Winterthurerstrasse 441, CH-8051 Zürich/Schweiz, Telephon 051/40 05 80

HAIN *Distelöl* das Speiseöl für ältere Leute

Erhältlich im guten Lebensmittel-, Reform- und Comestibles-Geschäft sowie in Apotheken und Drogerien.
Dokumentation durch: R. & H. Neuenschwender, 3001 Bern, Lendoltstrasse 75, Tel. (031) 45 05 22/23/24

Maschinenbau und Schraubenfabrik AG. Rorschach

Dividenden-Einlösung

Gemäss Beschluss der 42. ordentlichen Generalversammlung vom 30. September 1967 wird für das Rechnungsjahr 1966/1967 der Coupon Nr. 6 unserer Aktien im Betrage von

Fr. 36.— abzüglich 3% Couponsteuer und 27% Verrechnungssteuer

spesenfrei eingelöst an den Schaltern des Schweizerischen Bankvereins, dessen sämtlichen Sitzen und Zweigniederlassungen,

ab dem 5. Oktober 1967.

Rorschach, 2. Oktober 1967

Maschinenbau und Schraubenfabrik AG.
Der Verwaltungsrat

Pro-Anzere Holding S.A., Genève

Messieurs les actionnaires sont convoqués en

assemblée générale ordinaire

le mercredi 1er novembre 1967, à 16 heures 30, au salon N° 6 de l'Hôtel du Rhône (entrée quai Turrettini), à Genève.

Ordre du jour:

1° Rapport du conseil.
2° Présentation des comptes de l'exercice au 30 avril 1967.
3° Rapport du contrôleur aux comptes.
4° Approbation des comptes, bilans et comptes de profits et pertes, et décharges aux organes responsables.
5° Nomination d'administrateurs.
6° Divers.

Le rapport du conseil et du contrôleur, ainsi que bilan et compte de profits et pertes sont à la disposition des actionnaires au siège de la société: 2, boulevard des Promenades, Carouge (Genève).

Les actionnaires, titulaires d'actions au porteur, qui désirent prendre part à l'assemblée générale, ou s'y faire représenter, sont invités à déposer leurs actions au plus tard le lundi 30 octobre 1967, à 18 heures, au siège de la société, 2, boulevard des Promenades, Carouge (Genève) ou un certificat de blocage délivré par une banque. Ce certificat doit être établi au nom de la personne assistant à l'assemblée générale ou, à défaut, être accompagné d'une procuration.

Les actions ou certificats de blocage déposés ne pourront être retirés qu'après l'assemblée générale.

Genève, le 18 septembre 1967

Le conseil d'administration

Conventionsfreie Frachten
Müller-Gysin AG.
Internationale Transporte
4000 Basel 23
Telefon (061) 34 67 00 – Telex 62 172

19

SCHALLER COUVERTS

SCHALLER & CO. AG. Briefumschlagfabrik
8023 Zürich, Heinrichstr. 147, Tel. 051/42 15 42

Sie leisten mehr, indem Sie weniger tun!

Vor allem, wenn Sie nur noch das tun, was wirklich nur Sie selber machen können.

Die Werbung beispielsweise kann für Sie wesentlich billiger werden, wenn Sie diese durch uns besorgen lassen. Nicht, weil wir für Sie gratis arbeiten wollen, aber weil Sie dadurch für Arbeiten frei werden, bei denen Sie mehr verdienen können.

Wir übernehmen Ihre Werbung von A–Z oder, je nach Ihrem Wunsche, auch nur Teilgebiete davon, wie etwa Werbe-Texte, Entwürfe oder die Drucksachenausführung.

Gerne nehmen wir jederzeit mit Ihnen Kontakt auf, die erste Besprechung ist für Sie ganz unverbindlich.

Chiffre SHAB 50405, Publicitas AG., 3001 Bern.

Infolge betriehlieher Umstellung verkaufen wir einen wenig gebrauchten, sahr leistungsfähigen

Printo-Bürodrucker. Mod. 367

für Metallblatt-, Helio- und Elastodruck.

Die Maschine wird einschliesslich Bedienungsinstruktion sehr günstig abgegeben (Neuwert Fr. 6650.—). Sie gestattet die Wiedergabe von Zirkularen, Werbehroschüren und Formularen nach maschinengeschriebenen oder gedruckten Vorlagen in kleineren bis sehr grossen Auflagen. Bestens geeignet auch für Gemeindeverwaltungen, Vereine usf.

Anfragen an Baubedarf Zürich AG., 8021 Zürich
Postfach, Tel. 25 76 50, intern 33

Junger kontaktfreudiger, initiativer Mann mit guter Bildung sueht

Stelle im Aussendienst

nur zum Besuche von der Chefskundschaft.

Offerten mit Lohnangahen unter Chiffre B 34002-23 an Publicitas AG., 6002 Luzern.

neue produkte

Kennen Sie
unsere 14täglich erscheinende
Fachzeitschrift
für Industrie und Handel? Eine unerschöpfliche Fundgrube für Importeure, Produzenten und Wiederverkäufer. In jeder Ausgabe über 100 teils illustrierte Kurzberichte über die neuesten Produkte, Industriematerialien, Maschinen und Verfahren aus aller Welt. Tausende von Lesern in Führungskreisen der Wirtschaft in 52 Ländern und auf allen 5 Kontinenten, darum auch für Sie ein unentbehrlicher Werbeträger.
Bestellen Sie ein Jahresabonnement zu Fr. 69.– oder ein Probeabonnement (5 Ausgaben) zu Fr. 15.– bei
Europress CH-8405 Winterthur/Schweiz
Tel. 052/29 36 97