Zeitschrift: Schweizerisches Handelsamtsblatt = Feuille officielle suisse du commerce = Foglio ufficiale svizzero di commercio

Herausgeber: Staatssekretariat für Wirtschaft

Band: 44 (1926)

Heft: 276

Heft

Nutzungsbedingungen

Die ETH-Bibliothek ist die Anbieterin der digitalisierten Zeitschriften auf E-Periodica. Sie besitzt keine Urheberrechte an den Zeitschriften und ist nicht verantwortlich für deren Inhalte. Die Rechte liegen in der Regel bei den Herausgebern beziehungsweise den externen Rechteinhabern. Das Veröffentlichen von Bildern in Print- und Online-Publikationen sowie auf Social Media-Kanälen oder Webseiten ist nur mit vorheriger Genehmigung der Rechteinhaber erlaubt. Mehr erfahren

Conditions d'utilisation

L'ETH Library est le fournisseur des revues numérisées. Elle ne détient aucun droit d'auteur sur les revues et n'est pas responsable de leur contenu. En règle générale, les droits sont détenus par les éditeurs ou les détenteurs de droits externes. La reproduction d'images dans des publications imprimées ou en ligne ainsi que sur des canaux de médias sociaux ou des sites web n'est autorisée qu'avec l'accord préalable des détenteurs des droits. En savoir plus

Terms of use

The ETH Library is the provider of the digitised journals. It does not own any copyrights to the journals and is not responsible for their content. The rights usually lie with the publishers or the external rights holders. Publishing images in print and online publications, as well as on social media channels or websites, is only permitted with the prior consent of the rights holders. Find out more

Download PDF: 05.08.2025

ETH-Bibliothek Zürich, E-Periodica, https://www.e-periodica.ch

Bern
Donnerstag, 25. November 1926

Schweizerisches Handelsamtsblatt

Berne
Jeudi, 25 novembre 1926

Feuille officielle suisse du commerce · Foglio ufficiale svizzero di commercio

Erscheint täglich
ausgenommen Sonn- und Feiertage

XLIV. Jahrgang — XLIVmo année

Paraît journellement
dimanches et jours de fête exceptés

Beilagen
Mitteilungen und Dokumente • Wirtschaftsberichte

Suppléments
Communications et documents • Rapports économiques

Supplementi
Comunicazioni e documenti • Rapporti economici

N° 276

Redaktion und Administration:
Handelsabteilung des Eidgenössischen Volkswirtschaftsdepartements — Abonnemente: *Schweiz:* Jährlich Fr. 24.30, halbjährlich Fr. 12.30, vierteljährlich Fr. 6.30 — *Ausland:* Zuschlag des Porto — Es kann nur bei der Post abonniert werden — Preis einzelner Nummern 15 Cts. — Annoncen-Regie: Publicitas A.-G. — Insertionspreis: 50 Cts. die sechsgespaltene Kolonelzeile (Ausland 65 Cts.)

Rédaction et Administration:
Division du commerce du Département fédéral de l'économie publique — Abonnements: *Suisse:* un an fr. 24.30, un semestre fr. 12.30, un trimestre fr. 6.30 — *Etranger:* Plus frais de port — On s'abonne exclusivement aux offices postaux — Prix du numéro 15 cts. — Régie des annonces: Publicitas S. A. — Prix d'insertion: 50 cts. la ligne de colonne (l'étranger 65 cts.)

N° 276

Inhalt — Sommaire — Sommario

Abhanden gekommene Werttitel. — Titres disparus. — Titoli smarriti / Handelsregister — Registre de commerce — Registro di commercio / Fabrik- und Handelsmarken — Marques de fabrique et de commerce — Marche di fabbrica e di commercio

Mitteilungen — Communications

Peru: Zollerhöhungen. — Pérou: Augmentation de droits / Internationaler Postgiroverkehr — Service international des virements postaux

Amtlicher Teil — Partie officielle — Parte ufficiale

Abhanden gekommene Werttitel — Titres disparus — Titoli smarriti

Mit Bewilligung des zürcherischen Obergerichtes wird der derzeitige Inhaber der beiden vermissten Schuldbriefe für Fr. 7000, später reduziert auf Fr. 3500 und am 6. März 1917 abbezahlt, datiert 30. April 1883, auf Konrad Schuler, Jonassen Sohn, an der Webergasse in Flaach, zugunsten von H. Fenner, Regierungsrat und Oberst, Bleicherweg, Zürich (letzter Gläubiger: Zürcher Kantonalbank), und Fr. 70, datiert 28. März 1890, auf Georg Richli, Wagner, in Flaach, zugunsten der Konkursmasse des Jakob Peier, wohnhaft gewesen an der Strehlgasse, in Flaach (letzter Schuldner: Frau Barbara Schuler-Müller, Witwe des Konrad Schuler, in Flaach), angeblich abbezahlt, oder wer sonst über die Briefe Auskunft geben kann, aufgefordert, binnen Jahresfrist, von dieser Publikation an gerechnet, der Gerichtskanzlei Andelfingen vom Vorhandensein der Urkunden Anzeige zu machen, ansonst dieselben als kraftlos erklärt würden. (W 513[3])

Andelfingen, den 22. November 1926.

Für das Bezirksgericht Andelfingen,
Der Gerichtsschreiber: **Dr. H. Ruckstuhl.**

Es sind als vermisst gemeldet worden von der Aktiengesellschaft Buchdruckerei Bütschwil A.-G. in Liquidation, nachbezeichnete Aktien, von nominell fr. 50:

1. Nr. 17 lautend auf Ulrich Schwizer, in Neu St. Johann.
2. Nr. 66 lautend auf Waisenanstalt St. Iddaheim Lütisburg (ursprünglich auf Johann Georg Sutter, St. Loretto, Liehtensteig).
3. Nr. 81 lautend auf Hochw. Herrn Kaplan Holenstein, Mosnang.
4. Nrn. 100 und 101 lautend auf Fust, «Hirschen», Mosnang, und Frau Leutenegger-Fust, in Wil.
5. Nr. 122 lautend auf Holenstein, Hub, Libingen, und Frau Bertha Meier, in Hub.
6. Nrn. 126 und 127 lautend auf Brander, «Rössli», Libingen.
7. Nr. 251 lautend auf Josef Anton Kessler, Oberdorf-Bütschwil.
8. Nrn. 254 und 255 lautend auf Johann Schönbächler, zum «Konsum», Bütschwil.
9. Nr. 282 lautend auf Theodor Krapf, in Untereggen.
10. Nr. 366 lautend auf Geschwister Stillhart, in Heiterwald-Bütschwil.
11. Nr. 369 lautend auf Johann Grämiger, Landwirt, in Zwieseln-Bütschwil.
12. Nrn. 390, 391, 392 und 393 lautend auf Alois Fust, alt Lehrer, in Grämigen-Bütschwil (cediert an tit. Kirchgemeinde Mühlrüti).
13. Nr. 402 lautend auf Albert Gerig, Einschlag, Lütisburg, nunmehr lautend auf Frau Germann-Gerig, im Einschlag-Lütisburg.
14. Nr. 455 lautend auf Albert Hälg, Alderstrasse 33, Zürich.

Die Inhaber vorstehender, auf den Namen lautender, nicht ohne weiteres übertragbarer Aktien werden andurch aufgefordert, dieselben innert drei Jahren ab 29. ds., also bis spätestens 30. November 1929, bei unterzeichnetem Gerichtspräsidium vorzuweisen, ansonst die nicht vorgewiesenen Titel als kraftlos erklärt würden. (W 514[3])

Dietfurt, den 24. November 1926.

Bezirksgerichtspräsidium Alttoggenburg.

Hans Pfäffli, früher Metzger in Thun, nun Wirt in Avenches, stellt an den hierseitigen Richter das Gesuch, es möchte der Inhaberschuldbrief vom 18. März 1924, Grundbuchbelege Grundpfand Serie I Nr. 7199, von Fr. 9000, haftend auf der Liegenschaft Grundbuchblatt Nr. 394 von Gsteigwiler, nunmehr dem Friedrich Aeschlimann, Wirt, in Gsteig, Gsteigwiler, gehörend, aber diesem nicht überbunden worden, der vermisst wird, kraftlos erklärt werden.

Gemäss Art. 870 Z. G. B. und Art. 849 O. R. wird der unbekannte Inhaber hiermit aufgefordert, den Schuldbrief binnen der Frist eines Jahres, vom ersten Erscheinen dieser Publikation im Schweizerischen Handelsamtsblatt an gerechnet, vorzulegen, widrigenfalls die Amortisation ausgesprochen wird. (W 515[3])

Interlaken, den 24. November 1926. Der Gerichtspräsident: **Itten.**

Der unbekannte Inhaber der abhanden gekommenen Mäntel zu den 3 %igen Obligationen Kanton Graubünden von 1897, Serie B, Nrn. 10174, 10197, 10198, 16980, 16981, 16982 und 16983 à nom. Fr. 500, lautend auf den Inhaber, wird aufgefordert, diese Mäntel dem unterfertigten Amt innert drei Jahren vorzulegen, widrigenfalls deren Amortisation ausgesprochen wird.

Chur, den 10. November 1926. (W 481[1])

Kreisamt Chur.

Handelsregister — Registre de commerce — Registro di commercio

I. Hauptregister — I. Registre principal — I. Registro principale

Zürich — Zurich — Zurigo

1926. 23. November. **Schweizerische Lampen- & Metallwarenfabrik A.-G. (Swiss Lamps- & Hardwareworks Ltd.),** in Zürich (S. H. A. B. Nr. 75 vom 30. März 1922, Seite 602). In ihrer Generalversammlung vom 25. Oktober 1926 haben die Aktionäre beschlossen, das Fr. 100,000 betragende Aktienkapital in zwei Aktien von je Fr. 50,000 zu zerlegen durch Zusammenlegung von je 50 Aktien à Fr. 1000 in eine Aktie à nom. Fr. 50,000. Ferner wurde eine Partialrevision der Gesellschaftsstatuten beschlossen. Die bisher publizierten Bestimmungen erfahren dadurch folgende Aenderungen: Das Aktienkapital der Gesellschaft beträgt Fr. 100,000 (hunderttausend Franken) und ist eingeteilt in zwei auf den Namen lautende Aktien zu je Fr. 50,000. Eine Uebertragung der Aktien kann nur an Schweizerbürger erfolgen und ist überdies von der Zustimmung des Verwaltungsrates abhängig, vorbehältlich des Aktienüberganges durch Erbgang. Der Verwaltungsrat besteht aus mindestens einem Mitglied. Artbur Hoffer ist aus dem Verwaltungsrat ausgetreten; dessen Unterschrift wird anmit gelöscht. Einziger Verwaltuugsrat ist zurzeit der bisherige Präsident Maurice Dreifuss, Fabrikant, von Neu-Endingen (Aargau), in Zürich. Derselbe führt wie bisher Einzelunterschrift namens der Gesellschaft.

23. November. **Fuhrhalter- und Pferdebesitzer-Verband von Zürich und Umgebung,** Genossenschaft, mit Sitz in Zürich (S. H. A. B. Nr. 156 vom 7. Juli 1917, Seite 1112). Die ordentliche Generalversammlung vom 7. März 1926 hat die Genossenschaftsstatuten teilweise revidiert, wobei an Aenderungen gegenüber den bisher publizierten Bestimmungen zu konstatieren ist: Die Firma lautet nun: **Verband der Fuhrhalter-, Pferde- und Motorlastwagenbesitzer von Zürich und Umgebung.** Die Mitgliedschaft kann von jedem in bürgerlichen Rechten und Ehren stehenden Fuhrhalter, Pferde- oder Motorlastwagenbesitzer von Zürich und Umgebung erworben werden. Von jedem neu eintretenden Mitgliede wird ein Eintrittsgeld von Fr. 10 erhoben. Die rechtsverbindliche Unterschrift für die Genossenschaft führen der Präsident oder der Vizepräsident je mit dem Sekretär (Aktuar) oder einem weiteren Mitgliede des Vorstandes kollektiv. Jakob Pfenninger, Benedikt Jost-Bossi und Emil Schädler sind aus dem Vorstande ausgetreten und deren Unterschriften sind erloschen. Neu wurden in den Vorstand gewählt: Jakob Huber-Dätwyler, Fuhrhalter, von Zürich, in Zürich 7; Jean Schmid, Fuhrhalter, von Zürich, in Zürich 3, und Jakob Leuzinger, Prokurist, von Mollis, in Zürich 5; sämtliche als Beisitzer, und als Sekretär (Aktuar) ausserhalb des Vorstandes: Ferdinand Knecht, Kaufmann, von Zürich, in Zürich 8. Das Geschäftslokal befindet sich: Seefeldstrasse 175, Zürich 8.

Seidenstoffe usw. — 23. November. Die **Schmidt & Lorenzen Aktiengesellschaft Zürich (Schmidt & Lorenzen Société Anonyme Zurich) (Schmidt & Lorenzen Società Anonima Zurigo) (Schmidt & Lorenzen Company Limited Zurich)** (S. H. A. B. Nr. 192 vom 20. August 1925, Seite 1428) hat ihr Geschäftslokal verlegt nach Bahnhofstrasse 31/Peterstrasse 10 (Orell Füssli-Hof), in Zürich 1. Die Kollektivprokura von Josepb Meyer ist erloschen.

23. November. **Seiden-Textil-Aktiengesellschaft,** in Zürich (S. H. A. B. Nr. 124 vom 31. Mai 1923, Seite 1078). Das Verwaltungsratsmitglied Dr. Gustav Hürlimann, Rechtsanwalt, von Zürich, in Zürich 7, führt namens der Gesellschaft die rechtsverbindliche Einzelunterschrift.

Malerarbeiten. — 23. November. Inhaber der Firma **Antonio De Grada,** in Zürich 4, ist Antonio De Grada, von Mailand (Italien), in Zürich 4. Atelier für Malerarbeiten jeder Art. Hallwylstrasse 61. Die Firma erteilt Prokura an den Sohn des Inhabers, Alessandro Edoardo De Grada, von Mailand (Italien), in Zürich 4.

Restaurant. — 23. November. Inhaberin der Firma **Frau Laura Brütsch,** in Zürich 1, ist Wwe. Laura Brütsch geb. Kurz, von Ramsen (Schaffhausen), in Zürich 1. Betrieb des Restaurants «Hallauer Weinstube». Schützengasse Nr. 5.

Herrenkleider-Massgeschäft. — 23. November. Inhaber der Firma **Adolf Bussmann,** in Zürich 1, ist Adolf Bussmann, von Egolzwil (Luzern), in Zürich 1. Herrenkleider-Massgeschäft. Weinbergstrasse 26.

23. November. **Briefumschlagfabrik Wagner & Cie. Aktiengesellschaft,** in Zürich (S. H. A. B. Nr. 212 vom 11. September 1926, Seite 1623). Die Prokura von Louis Haecker ist erloschen.

Klein-Elektromotoren. — 23. November. Inhaber der Firma **Theo Graf,** in Zürich 1, ist Theo Graf, von Bäretswil, in Zürich 1. Handel und Vertrieb von Klein-Elektromotoren. Löwenstrasse 67.

Gold- und Silberwaren. — 23. November. Die Firma **Geschwister Pfenninger,** in Zürich 1 (S. H. A. B. Nr. 292 vom 29. November 1921, Seite 2305). Die beiden Kollektivgesellschafter Carl und Frida Pfenninger wohnen in Zürich 7.

Restaurant. — 23. November. Die Firma **Sauter-Schüpbach,** in Zürich 8 (S. H. A. B. Nr. 132 vom 10. Juni 1926, Seite 1050), Betrieb des Restaurant zum National, ist infolge Todes des Inhabers erloschen.

Apotbeke und Drogerie. — 23. November. Der Inhaber der Firma **Dr. A. Kurer,** in Zürich 1 (S. H. A. B. Nr. 300 vom 21. Dezember 1916, Seite 1925), wohnt in Zürich 6.

Böhmische Glaswaren und Agenturen aller Art. — 23. November. Firma **A. Ostermann & Cie.,** in Zürich 1 (S. H. A. B. Nr. 80 vom 5. April 1922, Seite 647). Der unbeschränkt haftende Gesellsehafter Alexander Ostermann wohnt in Zürich 6.

23. November. Folgende zwei Firmen werden infolge Konkurses von Amtes wegen gelöscht:

1. Damen- und Herrenkonfektion. — **Baltisberger & Co.,** in Zürich 4 (S. H. A. B. Nr. 40 vom 19. Februar 1925, Seite 280); u. b. Gesell-

schafter: Adolf Baltisberger; Kommanditär und Prokurist: Emil Scheel-Doerr; Handel in Damen- und Herrenkonfektion (Kommanditgesellschaft).

2. Getreide, Futtermittel usw. — **Picard & Co.**, in Zürich 1 (S. H. A. B. Nr. 49 vom 1. März 1926, Seite 366); u. h. Gesellschafter: Jules Jean Picard; Kommanditär und Prokurist: Ernst Pfister; Kommission und Agentur in Getreide, Futtermitteln usw. (Kommanditgesellschaft).

Beschäftigungsspiele, Kartonnagen, Buchbinderei. — 23. November. **Wilh. Schweizer & Co.**, in Winterthur (S. H. A. B. Nr. 23 vom 29. Januar 1924, Seite 160). Der Kommanditär **Rudolf Buhofer**, alt Pfarrer, ist zufolge Todes ausgeschieden; dessen Kommanditeinlage wird anmit gelöscht. An dessen Stelle ist mit einer Kommanditeinlage von Franken 10,000 (zehntausend Franken) eingetreten: Frau Berthy Suter-Buhofer, von Kölliken (Aargau), in Montreux. Die Kommanditärin und Prokuristin Witwe Amélie Werffeli geb. Perret heisst nunmehr zufolge Verheiratung: Amélie Schweizer geb. Perret, von und in Winterthur. Die Prokura von Albert Huber wird gelöscht.

23. November. **Custodia Treuhand- & Verwaltungs-Gesellschaft**, in Zürich (S. H. A. B. Nr. 175 vom 31. Juli 1925, Seite 1329). In ihrer ordentlichen Generalversammlung vom 15. Mai 1926 haben die Mitglieder dieser Genossenschaft ihre Statuten teilweise revidiert und dabei unter anderem die Sitzverlegung nach St. Gallen C. beschlossen, woselbst die Gesellschaft seit 25. Juni 1926 im S. H. A. B. eingetragen ist. Diese Firma und damit die Unterschriften der beiden Vorstandsmitglieder **Paul Pfiffner** und Dr. Hermann Schorno werden daher am Handelsregister des Kantons Zürich anmit gelöscht.

23. November. **Wasserversorgung Oberdorf-Egg & Umgebung**, in Egg (S. H. A. B. Nr. 97 vom 24. April 1919, Seite 698). Gottlieb Gattiker ist aus dem Vorstand ausgeschieden; dessen Unterschrift wird hiermit gelöscht. Alfred Füglistaller, bisher Aktuar, fungiert nunmehr als Präsident, und neu wurde als Aktuar in den Vorstand gewählt: Walter Weber, Landwirt, von und in Egg. Der Präsident führt Einzelunterschrift.

23. November. **Allgemeine Krankenkasse Meilen-Herrliberg**, in Meilen (S. H. A. B. Nr. 264 vom 11. November 1926, Seite 1979). Albert Lehmann ist aus dem Vorstand dieser Genossenschaft ausgeschieden; dessen Unterschrift wird anmit gelöscht. Ernst Rebsamen, bisher Beisitzer, fungiert nunmehr als Vizepräsident und neu wurde als Beisitzer in den Vorstand gewählt: Arnold Tanner, Küfer, von Richterswil, in Feldmeilen. Präsident oder Vizepräsident zeichnen je mit dem Aktuar kollektiv.

Hemden, Schürzen, Blousen. — 23. November. Die Firma **S. Wyler & Cie.**, in Zürich 1 (S. H. A. B. Nr. 65 vom 10. März 1921, Seite 498), Fabrikation von Hemden, Schürzen und Blousen; u. h. Gesellschafter: Salomon Wyler; Kommanditär: Moritz Besser, und damit die Prokura des Hugo Wyler, ist infolge Todes des unbeschränkt haftenden Gesellschafters und daheriger Auflösung dieser Kommanditgesellschaft erloschen. Aktiven und Passiven gehen auf die neue Kommanditgesellschaft «H. Wyler & Cie.» in Zürich 1 über.

Hugo Wyler, von Oberendingen (Aargau), in Zürich 1, und Moritz Besser, von Zürich, in Zürich 1, haben unter der Firma **H. Wyler & Cie.**, in Zürich 1, eine Kommanditgesellschaft eingegangen, welche am 4. November 1926 ihren Anfang nahm. Unbeschränkt haftender Gesellschafter ist Hugo Wyler und Kommanditär ist Moritz Besser mit dem Betrage von Fr. 20,000 (zwanzigtausend Franken). Fabrikation von Hemden, Schürzen und Blousen. Kuttelgasse 6. Diese Firma übernimmt Aktiven und Passiven der bisherigen Kommanditgesellschaft unter dem Namen «S. Wyler & Cie.» in Zürich 1.

Gartenbau und gartentechnisches Bureau. — 23. November. Die Firma **Eugen Fritz**, in Zürich 7 (S. H. A. B. Nr. 160 vom 5. Juli 1919, Seite 1190), Gartenbau und gartentechnisches Bureau, ist infolge Assoziation erloschen. Aktiven und Passiven gehen an die Firma «Eug. Fritz & Co.» in Zürich 7 über.

Eugen Fritz-Steinhilber, von Zürich, und Alfred Steinhilber-Pietsch, von Rottenburg (Württemberg), beide in Zürich 7, haben unter der Firma **Eug. Fritz & Co.**, in Zürich 7, eine Kollektivgesellschaft eingegangen, welche am 1. Oktober 1926 ihren Anfang nahm. Gartenbau und gartentechnisches Bureau. Hofstrasse 70. Diese Firma übernimmt Aktiven und Passiven der bisherigen Firma «Eugen Fritz» in Zürich 7.

Import asiatischer Rohseide. — 23. November. Aus der Kommanditgesellschaft unter der Firma **Sulzer, Rudolph & Co.**, in Zürich 2 (S. H. A. B. Nr. 258 vom 5. November 1925, Seite 1849), ist der unbeschränkt haftende Gesellschafter Eduard Rudolph-Schwarzenbach zufolge Todes ausgeschieden. An dessen Stelle treten neu in die Firma ein: a) als unbeschränkt haftender Gesellschafter mit dem Rechte der Firmaunterschrift: Charles Rudolph, von Zürich, in Cham; b) als Kommanditäre mit einer Kommanditeinlage von je Fr. 1,000,000 (eine Million Franken): Frau Wwe. Emmy Rudolph geb. Schwarzenbach, Dr. Edwin A. Rudolph, Frl. Elisabeth Rudolph und Frl. Magdalena Rudolph (diese minorenn); alle von Zürich, in Zürich 2.

Viehhandel. — 23. November. Die Firma **Walt. Schärer**, in Hirzel (S. H. A. B. Nr. 277 vom 25. November 1918, Seite 1830), Viehhandel, wird infolge Konkurses von Amtes wegen gelöscht.

Patentierte Apparate. — 23. November. Firma **Alfred Joël & Cie.**, in Zürich 5 (S. H. A. B. Nr. 254 vom 5. Oktober 1910, Seite 1726). Der unbeschränkt haftende Gesellschafter Alfred Joël wohnt nunmehr in Zürich 2 und ist Bürger von Zürich. Geschäftsnatur: Fabrikation und Vertrieb patentierter Apparate. Geschäftsdomizil: Zürich 8, Dufourstr. 185 A.

Liegenschaften; Vertretungen. — 23. November. Die Firma **C. Stehli**, in Zürich 1 (S. H. A. B. Nr. 55 vom 4. März 1920, Seite 393), Handel und Vermittlung in Liegenschaften und Vertretungen, ist infolge Aufgabe des Geschäftes erloschen.

Elektrische Schweissapparate und verwandte Maschinen. — 23. November. Die Firma **v. Muralt & Hagnauer**, in Albisrieden (S. H. A. B. Nr. 92 vom 19. April 1924, Seite 658), Fabrikation elektrischer Schweissapparate und verwandter Maschinen; Gesellschafter: Max von Muralt und Isopé Emil Hagnauer, ist infolge Auflösung dieser Kollektivgesellschaft erloschen. Die Liquidation ist durchgeführt.

23. November. **Milchproduzenten-Genossenschaft Rüti & Umgebung**, in Rüti (S. H. A. B. Nr. 75 vom 30. März 1922, Seite 602). Albert Honegger ist zufolge Todes aus dem Vorstand dieser Genossenschaft ausgeschieden; dessen Unterschrift wird anmit gelöscht. Heinrich Wettstein, bisher Vizepräsident, fungiert nunmehr als Präsident; Heinrich Honegger, bisher Aktuar, als Vizepräsident (dessen Unterschrift ist erloschen), und neu wurde als Aktuar in den Vorstand gewählt: Robert Isler, Landwirt, von und in Rüti (Zürich). Präsident, Aktuar und Quästor zeichnen je zu zweien kollektiv.

Bern — Berne — Berna

Bureau Blankenburg (Bezirk Obersimmental)

Viehhandel. — 1926. 18. November. Die Firma **Karl Haueter**, Viehhandel, in Zweisimmen (S. H. A. B. Nr. 262 vom 7. November 1916, Seite 1693), ist infolge Aufgabe des Viehhandels und Wegfalles der Eintragungspflicht erloschen.

Viehhandel. — 22. November. Die Firma **Robert Schwarz**, Viehhandel, in Zweisimmen (S. H. A. B. Nr. 48 vom 27. Februar 1926, Seite 359), ist infolge Konkurseröffnung am 20. November 1926 von Amtes wegen gestrichen worden.

Thurgau — Thurgovie — Turgovia

1926. 23. November. **Landw. Verein Niederneunforn**, Genossenschaft, in Niederneunforn (S. H. A. B. Nr. 314 vom 24. Dezember 1921, Seite 2493). Ernst Kläntschi ist aus dem Vorstand ausgetreten und seine Unterschrift erloschen. Neu in den Vorstand als Vizepräsident ist gewählt worden: Alfred Fritschi-Brack, Landwirt, von und in Niederneunforn. Präsident oder Vizepräsident je kollektiv mit dem Aktuar oder dem Verwalter zeichnen rechtsverbindlich.

Handelsgärtnerei. — 23. November. Inhaber der Firma **Hans Bachmann**, in Hölzli, Gemeinde Amriswil, ist Hans Bachmann, von Schönenberg (Zürich), in Hölzli. Handelsgärtnerei.

Schuhfurnituren, Leder, Reiseartikel, Lederwaren; Vertretungen. — 23. November. Inhaber der Firma **Eduard Tanner**, in Amriswil, ist Eduard Tanner, von Heiden, in Amriswil. Handel mit Schuhfurnituren, Leder, Reiseartikeln und feinen Lederwaren; Vertretungen. Zur Walhalla.

Manufakturwaren und Konfektion. — 23. November. Die Firma **Leon Levy**, Manufakturwaren und Konfektion, détail, in Amriswil (S. H. A. B. Nr. 301 vom 27. November 1920, Seite 2252), ist infolge Aufgabe des Geschäftes erloschen.

Zimmerei und Schreinerei. — 23. November. Inhaber der Firma **Wilhelm Horn, Zimmereigeschäft**, in Brugglen, Gemeinde Schweizersholz, ist Wilhelm Horn, von Schweizersholz, in Brugglen. Zimmerei und Schreinerei.

Mechanische Werkstätte für Motorfahrzeuge und Handel, Reparaturen. — 23. November. Inhaber der Firma **Jean Fischer**, in Roggwil, ist Jean Fischer, von Egnach, in Roggwil, und erteilt Prokura an die Ehefrau Babette Fischer-Zäch, von Egnach, in Roggwil. Mechanische Werkstätte für Motorfahrzeuge und Handel, Reparaturen.

Camionnage und Autotransporte. — 23. November. Inhaber der Firma **Otto Schaffhauser**, in Amriswil, ist Otto Schaffhauser, von Gossau (St. Gallen), in Amriswil. Camionnage und Autotransporte.

Tessin — Tessin — Ticino

Ufficio di Biasca

Officina meccanica; garage. — 1926. 22 novembre. Titolare della ditta **Guido Leoni**, in Biasca, è Guido Leoni, di Giacinto, da Minusio, in Biasca. Officina meccanica con annesso garage in Biasca. Il titolare ha iniziato la sua attività dal 1° aprile 1926.

Macelleria, salsamenteria, commercio di bestiame. — 23 novembre. Titolare della ditta **Emanuele Portavecchia**, in Claro, è Emanuele Portavecchia, di Giovanni, da ed in Claro. Macelleria, salsamenteria, commercio di bestiame. La ditta ha iniziato la sua attività già col 1° gennaio 1926.

Macelleria e salumeria. — 23 novembre. La ditta **Ostinelli Carlo**, in Biasca, macelleria e salumeria (F. u. s. di c. n° 236 del 9 ottobre 1923, pag. 1912), viene cancellata d'ufficio dal registro di commercio a seguito di decreto di fallimento della Pretura di Riviera.

Coloniali, frutta. — 23 novembre. La ditta **Zini Antonio**, in Biasca, negozio in coloniali, frutta ecc. (F. u. s. di c. n° 44 del 22 febbraio 1924, pag. 300), viene cancellata d'ufficio dal registro di commercio a seguito di decreto di fallimento della Pretura di Riviera.

Distretto di Mendrisio

Mobili, serramenta, legname ed affini in genere. — **Rettifica** d'ufficio. — 22 novembre. Nell' estratto, concernente l'iscrizione nel registro di commercio della società in nome collettivo **Della Casa e Robbiani**, in Stabio, del 12 novembre 1926 (F. u. s. di c. n° 269 del 17 novembre 1926, pag. 2010), è stata ommessa per isvista la parola «serramenta». La società ha per iscopo «la fabbricazione e il commercio di mobili, serramenta, legname ed affini in genere».

Waadt — Vaud — Vaud

Bureau de Vevey

1926. 22 novembre. La société coopérative **Société des Hôteliers de Vevey et environs**, dont le siège est à Vevey (F. o. s. du c. du 11 février 1905, n° 62, page 245), fait inscrire que dans son assemblée générale du 7 octobre 1926 elle a révisé ses statuts en ce sens qu'elle devient une association régie par les art. 60 et suivants du Code civil suisse. Elle a, dans cette même assemblée, décidé sa radiation au registre du commerce; la liquidation, en tant que société coopérative, est terminée. Cette société est en conséquence radiée au bureau de Vevey.

Atelier mécanique et garage. — 22 novembre. Adolphe-Ferdinand, fils de Friedrich Kleiner, de Egliswil (Argovie), et Henri-Paul, fils de Charles Kammer, de Lauterbrunnen (Berne), tous deux domiciliés à Corseaux, ont, sous la raison sociale: **Kleiner & Cie. Auto-Mécano**, constitué une société en nom collectif dont le siège est à Corseaux et qui a commencé le 15 novembre 1926. La société est engagée à l'égard des tiers par la signature collective des deux associés. Exploitation d'un atelier de mécanicien avec garage. Bureau: La Crottaz sous Corseaux.

Hôtel-pension. — 22 novembre. La société en nom collectif **Hoirs G. Béraneck**, à Clarens, le Châtelard, exploitation de l'Hôtel-Pension Mirabeau (F. o. s. du c. du 31 mars 1917, n° 76, page 532), est dissoute et radiée. L'actif et le passif sont repris par l'associée Esther Stern née Béraneck.

Le chef de la raison **Esther Stern-Béraneck**, à Clarens-Montreux, commune du Châtelard, est Louise-Jeanne-Esther née Béraneck, veuve de Eric-Walther Stern, originaire de Donatyre, domiciliée à Clarens-Montreux. Exploitation de l'Hôtel-Pension Miraheau, à Clarens, Rue du Lac n°s 20 et 22. Cette maison reprend l'actif et le passif de la société en nom collectif «Hoirs G. Béraneck», radiée.

Neuenburg — Neuchâtel — Neuchâtel

Bureau de la Chaux-de-Fonds

Représentations et publicité, etc. — 1926. 20 novembre. Le chef de la maison **Ernest Godat**, à la Chaux-de-Fonds, est Ernest-Vital Godat, des Bois (Berne), domicilié à la Chaux-de-Fonds. Achat et vente de tous articles. Représentations et publicité. Bureaux: Rue du Commerce n° 9. Cette maison a été fondée le 1er avril 1926.

Epicerie. — 22 novembre. La raison **Bertha Luthy**, épicerie, à la Chaux-de-Fonds (F. o. s. du c. n° 219 du 26 août 1920), est radiée ensuite de remise de commerce.

Pierres fines pour l'horlogerie. — 22 novembre. La société en nom collectif **Kullmer et Droz**, fabrique de pierres fines pour l'horlogerie, à la Chaux-de-Fonds (F. o. s. du c. n° 112 du 16 mai 1925), est dissoute. La raison est radiée. L'actif et le passif sont repris par la maison «Juliette Kullmer, La Clématite» à la Chaux-de-Fonds.

Le chef de la maison **Juliette Kullmer, La Clématite**, à la Chaux-de-Fonds, est Juliette Kullmer, de Genève, domiciliée à la Chaux-de-Fonds. La maison reprend l'actif et le passif de la société «Kullmer et Droz» qui est radiée. Pierres fines pour l'horlogerie.

Eidg. Amt für geistiges Eigentum
Bureau fédéral de la propriété intellectuelle — Ufficio federale della proprietà intellettuale

Marken — Marques — Marche

Eintragungen — Enregistrements — Iscrizioni

Nr. 63011. — 9. November 1926, 8 Uhr.
Kathreiner's Malzkaffee-Fabriken G. m. b. H.,
Fabrikation und Handel,
Berlin (Deutschland).

Malz und Getreide, Malzpräparate, insbesondere Malzkaffee, Getreidekaffees, Fruchtkaffees, Kaffeesurrogate, Malzkakao, Malztee und Malzschokolade.

(Erneuerung der Nr. 21053. Die Hinterlegerin war früher in München niedergelassen).

N° 63012. — 13 novembre 1926, 8 h.
Petroleum Import Cie., commerce,
Zurich (Suisse).

Produits et composés pétrolifères de toutes espèces, dérivés, sous-produits et résidus de produits ou de composés pétrolifères de toutes espèces, produits composés à l'aide des produits ci-dessus pour tous usages, combustibles pour moteurs et produits similaires, produits anti-corrosifs et anti-détonants et notamment huiles et graisses animales, minérales ou végétales, brutes, demi-raffinées ou raffinées avec ou sans adjonction de produits quelconques pour l'éclairage, la combustion, la force, le chauffage, le graissage, les dissolvants, les huiles, asphaltes, bitumes et matériaux de construction de routes, encaustiques, vernis, peintures et accessoires, parfumerie, savons et accessoires de toilette, bougies, insecticides et produits similaires, produits pharmaceutiques, désinfectants et produits vétérinaires et généralement tous les produits contenant du pétrole ou des dérivés de pétrole.

Eco

N° 63013. — 13 novembre 1926, 8 h.
Petroleum Import Cie., commerce,
Zurich (Suisse).

Produits et composés pétrolifères de toutes espèces, dérivés, sous-produits et résidus de produits ou de composés pétrolifères de toutes espèces, produits composés à l'aide des produits ci-dessus pour tous usages, combustibles pour moteurs et produits similaires, produits anti-corrosifs et anti-détonants et notamment huiles et graisses animales, minérales ou végétales, brutes, demi-raffinées ou raffinées avec ou sans adjonction de produits quelconques pour l'éclairage, la combustion, la force, le chauffage, le graissage, les dissolvants, les huiles, asphaltes, bitumes et matériaux de construction de routes, encaustiques, vernis, peintures et accessoires, parfumerie, savons et accessoires de toilette, bougies, insecticides et produits similaires, produits pharmaceutiques, désinfectants et produits vétérinaires et généralement tous les produits contenant du pétrole ou des dérivés de pétrole.

Dapol

Nr. 63014. — 3. November 1926, 8 Uhr.
Albert Leumann, Fabrikation,
Rinkenbach (Gemeinde und Bezirk Gonten, Schweiz).

Alpenkräuterliqueur.

(Uebertragung der Nr. 57270 von Joh. Blum-Erni, Rüti [Zürich]).

Nr. 63015. — 9. November 1926, 17 Uhr.
International Chemical Co., Limited, Fabrikation und Handel,
London (Grossbritannien).

Parfümerien (einschliesslich Toilettenartikel, Zahn- und Haarmittel und parfümierte Seifen).

Parinol

(Uebertragung mit abgeänderter Warenangabe der Nr. 32178 von Fassett & Johnson G. m. b. H., Berlin [Deutschland]).

N° 63016. — 9 novembre 1926, 8 h.
Filature et Filteries Réunies, fabrication,
Alost (Belgique).

Fils de lin et de coton en tous genres.

(Transmission du n° 45518 de la Société anonyme Anciens Etablissements D. De Bodt et Cie, Ninove).

Nr. 63017. — 6. November 1926, 8 Uhr.
Küderli & Hürlimann, Aktiengesellschaft, Staad,
Fabrikation und Handel.
Staad (Gemeinde Thal, Schweiz).

Strick-, Häckel- und Wollgarne.

Monopol

Nr. 63018. — 6. November 1926, 8 Uhr.
Küderli & Hürlimann, Aktiengesellschaft, Staad,
Fabrikation und Handel.
Staad (Gemeinde Thal, Schweiz).

Strick-, Häckel- und Wollgarne.

Royal

Nr. 63019. — 13. Oktober 1926, 8 Uhr.
Prestol-Aktiengesellschaft, Fabrikation und Handel,
Altstetten (Zürich, Schweiz).

Chemisch-technische Produkte, Seife.

Töf-Töf

Nr. 63020. — 13. Oktober 1926, 8 Uhr.
Prestol-Aktiengesellschaft, Fabrikation und Handel.
Altstetten (Zürich, Schweiz).

Chemisch-technische Produkte, Seife.

Prestol

Nr. 63021. — 13. Oktober 1926, 8 Uhr.
Prestol-Aktiengesellschaft, Fabrikation und Handel,
Altstetten (Zürich, Schweiz).

Chemisch-technische Produkte, Oele.

Prestolin

Nr. 63022. — 13. Oktober 1926, 8 Uhr.
Prestol-Aktiengesellschaft, Fabrikation und Handel,
Altstetten (Zürich, Schweiz).

Chemisch-technische Produkte, Oele, Fette, Seife.

Nr. 63023. — 8. November 1926, 18 Uhr.

Emanuel Schaefer-Rosenburger, Handel,
Basel (Schweiz).

Japanisches Pfefferminz- und australisches Eucalyptusöl.

Tonathlon

Nr. 63024. — 8. November 1926, 18 Uhr.

Emanuel Schaefer-Rosenburger, Handel,
Basel (Schweiz).

Japanisches Pfefferminzöl.

VALE: OLEUM PO-HO

Nr. 63025. — 10. November 1926, 17 Uhr.

Schweizer Getränke A.-G., Fabrikation und Handel,
Männedorf (Schweiz).

Unter Verwendung von Zitronen hergestellte Waren, nämlich: alkoholfreie Getränke, Essenzen, Syrupe und Limonaden.

(Die Marke wird in gelb und grün ausgeführt).

N° 63026. — 9 novembre 1926, 11 h.

Jaime Romagosa, fabrication,
Berne (Suisse).

Apéritif à base d'extraits de plantes d'Espagne.

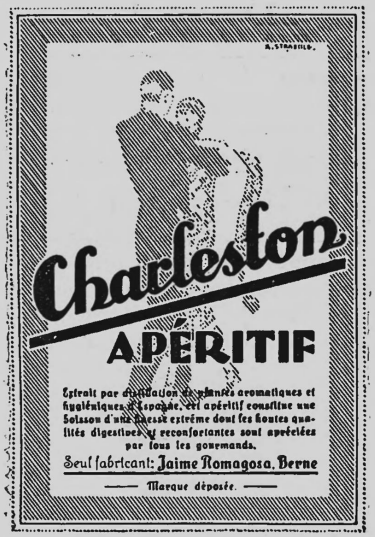

N° 63027. — 5 novembre 1926, 17 h.

Edouard Wittekopf, fabrication et commerce,
Lausanne (Suisse).

Tapisseries de styles, brodées à la main.

N° 63028. — 20 octobre 1926, 8 h.

Ruckstell Sales & Manufacturing Company, fabrication,
Berkeley (Californie, E.-U. d'Amérique).

Transmissions et essieux pour véhicules à propulsion automotrice.

RUCKSTELL AXLE

Nr. 63029. — 15. November 1926, 8 Uhr.

Hediger Söhne, Fabrikation,
Reinach (Aargau, Schweiz).

Tabakfabrikate jeder Art.

N° 63030. — 22 octobre 1926, 8 h.

William R. Warner & Co. Inc., fabrication et commerce,
New-York (E.-U. d'Amérique).

Préparation médicinale employée comme laxatif.

LORAGA

N° 63031. — 22 octobre 1926, 8 h.

Clements Mfg. Co., fabrication et commerce,
Chicago (Illinois, E.-U. d'Amérique).

Aspirateurs de poussière, souffleurs, appareils de succion pour nettoyage, ventilation et aérage et leurs parties.

Cadillac

N° 63032. — 25 octobre 1926, 8 h.

Fabrique Ebel, Blum et Cie., fabrication,
La Chaux-de-Fonds (Suisse).

Montres, parties de montres et étuis.

SADNAC

Nr. 63033. — 23. Oktober 1926, 8 Uhr.

Salis & Dr. Hofmann, Apotheker, Fabrikation,
Zürich (Schweiz).

Abführmittel.

Protolax

Nr. 63034. — 25. Oktober 1926, 15 Uhr.

Dr. Alfred Farner, Fabrikation,
Bern (Schweiz).

Pharmazeutische Spezialitäten.

Nr. 63035. — 4. November 1926, 8 Uhr.

A. Laszlo, Handel,
Zürich (Schweiz).

Massageapparat.

Vibrassage

Nr. 63036. — 10. November 1926, 8 Uhr.

Fromages en boîtes Excelsior S. A., Fabrikation,
Lausanne (Schweiz).

Schachtelkäse.

Nr. 63037. — 10. November 1926, 8 Uhr.

Fromages en boîtes Excelsior S. A., Fabrikation,
Lausanne (Schweiz).

Schachtelkäse.

Nr. 63038. — 10. November 1926, 8 Uhr.

Fromages en boîtes Excelsior S. A., Fabrikation,
Lausanne (Schweiz).

Schachtelkäse.

Nr. 63039. — 27. Oktober 1926, 8 Uhr.

Hans Pfirter, Fabrikation,
Pratteln (Baselland, Schweiz).

Salzstengeli.

Schauenburgerli

Nr. 63040. — 27. Oktober 1926, 8 Uhr.

A. & M. Engel & Co., Handel,
Wien (Oesterreich).

Uhren aller Art und Uhrenbestandteile.

N° 63041. — 27 octobre 1926, 8 h.

Dennison Watch Case Company, Limited, fabrication,
Handsworth (Birmingham, Grande-Bretagne).

Appareils et instruments d'horlogerie.

SAFRIC

Nr. 63042. — 28. Oktober 1926, 8 Uhr.

Julius Rieser's Erben, Fabrikation und Handel,
Zürich (Schweiz).

Weine, Spirituosen und Liköre, Eier-Cognac.

(Uebertragung der Nr. 20932 von Julius Rieser & Co., Zürich).

Nr. 63043. — 10. November 1926, 8 Uhr.
Julius Rieser's Erben, Fabrikation und Handel,
Zürich (Schweiz).

Eier-Cognac.

Nr. 63044. — 4. November 1926, 8 Uhr.
Bernische Lack- & Farbenfabrik H. Böhme-Sterchi, Fabrikation,
Liebefeld (Bern, Schweiz).

Polituren, Lacke, Holzbeizen, Farben.

N° 63045. — 27 octobre 1926, 11 h.
Maurice Riedi, commerce,
Fribourg (Suisse).

Gomme pour nettoyer les caractères des machines à écrire, etc.

Nr. 63046. — 28. Oktober 1926, 18 Uhr.
Seifenfabrik Sunlight, Fabrikation,
Olten (Schweiz).

Frostfreie Flüssigkeit zum Einfüllen in Automobilkühler, um das Einfrieren zu verhindern.

Stop-Frost

N° 63047. — 4 novembre 1926, 8 h.
Roger Bataillard, fabrication et commerce,
Romanel s. Morges (Suisse).

Farines et graines fourragères.

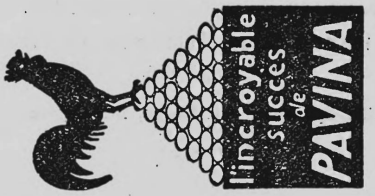

Nr. 63048. — 15. November 1926, 8 Uhr.
Alex. Goetschel & Co., Fabrikation,
Zürich (Schweiz).

Damenkleider und Blousen.

Nr. 63049. — 29. Oktober 1926, 18 Uhr.
Columbia Graphophone Company Limited, Fabrikation,
London (Grossbritannien).

Apparate zum Aufnehmen und Wiedergeben von Tönen; Sprechmaschinen; Teile und Zugehör solcher Apparate und Maschinen; Walzen, Platten, Borten, Bänder und andere Mittel zur Aufnahme und Wiedergabe von Tönen; Stimmwerkzeuge, Maschinen, Instrumente oder Einrichtungen zur Tilgung aufgenommener Töne von den Mitteln, auf oder durch welche sie aufgenommen werden; Apparate zum drahtlosen Senden und Empfangen und ihre Bestandteile.

VIVA-TONAL

Nr. 63050. — 29. Oktober 1926, 18 Uhr.
The Nobelt Company of America, Fabrikation,
Baltimore (Maryland, Ver. St. v. Amerika).

Pyjamas.

Nr. 63051. — 30. Oktober 1926, 8 Uhr.
Gaba A. G., Fabrikation,
Basel (Schweiz).

Hygienische, medizinische, pharmazeutische, chemische, kosmetische und diätetische Produkte und Präparate, sowie Zuckerwaren.

Nr. 63052. — 30. Oktober 1926, 8 Uhr.
Gaba A. G., Fabrikation,
Basel (Schweiz).

Hygienische, medizinische, pharmazeutische, chemische, kosmetische und diätetische Produkte und Präparate, sowie Zuckerwaren.

Nr. 63053. — 30. Oktober 1926, 8 Uhr.
Gaba A. G., Fabrikation,
Basel (Schweiz).

Hygienische, medizinische, pharmazeutische, chemische, kosmetische und diätetische Produkte und Zuckerwaren.

Nr. 63054. — 2. November 1926, 8 Uhr.
Polygraphische Gesellschaft, Fabrikation,
Laupen bei Bern (Schweiz).

Druckerzeugnisse, photographische Papiere und Films.

Nr. 63055. — 4. November 1926, 8 Uhr.
Seifenfabrik Kreuzlingen Carl Schuler & Cie., A. G., Fabrikation,
Kreuzlingen (Schweiz).

Seifen aller Art, Seifenpulver, Waschpulver und Waschmittel aller Art, sowie chemisch-technische Produkte.

Meteor

N° 63056. — 5 novembre 1926, 8 h.

J. Hirschi, commerce,
Genève (Suisse).

Teintures pour les cuirs et les peaux et produits pour l'entretien des cuirs et des peaux.

„ TINLAPAU "

N° 63057. — 5 novembre 1926, 8 h.

J. Hirschi, commerce,
Genève (Suisse).

Teintures pour les cuirs et les peaux et produits pour l'entretien des cuirs et des peaux.

„ TINLEDIN "

N° 63058. — 5 novembre 1926, 8 h.

Charles Dimier, fabrication et commerce,
Genève (Suisse).

Appareils récepteurs de téléphonie sans fils et accessoires de cette branche.

Löschung — Radiation

N° 62598 (F. o. s. du c. n° 228 de 1926). — **Compagnie des Montres Berex S. A. (Berex Watch C° S. A.)**, la Chaux-de-Fonds. — Radiée le 18 novembre 1926 à la demande de la titulaire.

Mitteilungen — Communications — Comunicazioni

Peru — Zollerhöhungen

Laut telegraphischer Meldung des schweizerischen Konsulats in Lima werden mit Wirkung ab 1. Januar 1927 in Peru alle Zölle auf Fabrikaten um zwanzig bis hundert Prozent erhöht.

Pérou — Augmentation de droits

A teneur d'une communication télégraphique du Consulat de Suisse à Lima, les droits d'entrée péruviens sur tous les articles manufacturés sont augmentés de vingt jusqu'à cent pour cent à partir du 1er janvier prochain.

Internationaler Postgiroverkehr — Service International des virements postaux

Ueberweisungskurse vom 25. November an — Cours de reduction à partir du 25 novembre

Belgique (Belga) fr. 72.25; Dänemark Fr. 138.30; Freie Stadt Danzig Fr. 100.10; Deutschland (Rentenmark) Fr. 123.20; Italie fr. 21.80; Luxemburg (Belga) Fr. 72.25; Niederlande Fr. 207.45; Oesterreich (per 100 Schilling) Fr. 73.20; Schweden Fr. 138.50; Ungarn (pro Million) Fr. 72.75; Grande-Bretagne fr. 25.20.

Anpassung an die Kursschwankungen ist vorbehalten. — L'adaptation aux fluctuation des cours est réservée.

Annoncen-Regie: PUBLICITAS Schweizerische Annoncen-Expedition A.-G.

Anzeigen — Annonces — Annunzi

Régie des annonces: PUBLICITAS Société Anonyme Suisse de Publicité

Export-Sendungen

Schützen Sie Ihre Sendungen vor Beraubung! Verwenden Sie unsere pat. Sicherheitsplomben für Pakete, Kisten, Säcke, Ballen, Fässer, Kübel, Kannen.

Einfachste Anbringung — Sicherster u. billigster Schutz
Muster gratis — Erste in- und ausländische Referenzen

W. A. Wetterwald & Co., Zürich 6

Stampfenbachstrasse 69

Vertrieb pat. Spezialplomben. Spezialität: Stoffkontroll-Plomben 3067

Der sparsame Selbstrasierer

verwendet ausschliesslichden **automatischen Schleif- und Abzieh-Apparat „Allegro"** für Gillette-, Auto-Strop-, Durham-Duplex-Klingen etc. Eine gute Klinge ist selbst bei täglichem Gebrauch ein ganzes Jahr lang fein und scharf. Der Apparat ist zweiseitig: Spezialschleifsteln u. Abziehleder. Patent. Schweizer-Präzisions-Fabrikat. Elegant vernickelt Fr. 18.—, schwarz oxydiert Fr. 12.—. Erhältlich in den Messerschmied- und Eisenwarengeschäften. Prospekt gratis durch die **Industrie A.-G. Allegro, Emmenbrücke Nr. 41 (Luzern).**

Société des Forces Motrices du Refrain

Société Anonyme au capital de 8,000,000 de francs

Siège Social: **Montbéliard** (France)

Liste des obligations remboursables à fr. 500 le 1er janvier 1927

7	20	89	108	134	172	215	237	279	312
360	411	432	492	504	516	593	621	637	652
705	740	768	802	833	882	906	949	1004	1031
1075	1107	1134	1188	1210	1236	1253	1368	1378	1410
1428	1470	1541	1554	1616	1624	1658	1742	1781	1784
1808	1858	1894	1920	1947	1952	2001	2035	2096	2163
2169	2190	2243	2261	2307	2339	2389	2402	2411	2460
2515	2531	2570	2620	2652	2674	2700	2729	2733	2835
2869	2875	2914	2970	2981	3016	3077	3089	3101	3149
3230	3285	3336	3350	3390	3434	3447	3512	3594	3627
3653	3659	3776	3784	3786	3804	3823	3848	3961	3970
4004	4018	4076	4125	4145	4187	4206	4235	4314	4323
4383	4430	4445	4467	4506	4521	4546	4607	4623	4671
4720	4732	4787	4805	4821	4847	4923	4952	4991	5001
5078	5166	5191	5193	5209	5218	5274	5323	5340	5365
5416	5437	5479	5524	5538	5583	5635	5652	5659	5731
5762	5791	5889	5893	5897	5900	5935	6003	6011	6028
6084	6123	6148	6163	6213	6254	6289	6332	6361	6387
6407	6421	6471	6519	6533	6579	6606	6617	6680	6712
6745	6793	6820	6830	6835	6914	6962	6991	7034	7065
7074	7117	7124	7199	7200	7216	7270	7312	7348	7394
7421	7448	7462	7512	7528	7536	7628	7678	7691	7708
7739	7757	7835	7861	7886	7900	7922	7938		

Liste des obligations sortics aux tirages antérieurs à celui du 1er janvier 1927 et non encore présentées au remboursement.

Remboursables depuis le 1er janvier 1923: 4470.

Remboursables depuis le 1er janvier 1924: 5520 6747 7970.

Remboursables depuis le 1er janvier 1925: 633 722 1012 1315 1427 2003 2213 3630 3977 4158 4402 4583 5797 6061 6597 6917 7676.

Remboursables depuis le 1er janvier 1926: 195 291 404 413 513

568	586	649	661	691	729	735	823	829	893
953	956	980	1030	1062	1085	1114	1137	1208	1241
1296	1319	1435	1489	1496	1625	1648	1746	1761	1805
1859	1957	1971	2006	2090	2143	2155	2180	2218	2254
2349	2387	2404	2425	2509	2550	2606	2615	2683	2703
2724	2814	2849	2924	2956	2980	3017	3262	3266	3269
3322	3349	3368	3511	3514	3628	3787	3798	3800	3871
3969	3984	4062	4086	4102	4234	4276	4348	4371	4421
4427	4522	4572	4620	4661	4685	4725	4785	4833	4846
4930	4976	5162	5175	5201	5276	5285	5438	5469	5540
5552	5577	5631	5878	5913	5939	5997	6025	6064	6088
6103	6118	6166	6281	6284	6295	6303	6345	6371	6444
6478	6499	6524	6573	6650	6704	6711	6841	6883	6986
6997	7000	7031	7184	7223	7259	7264	7314	7347	7378
7426	7506	7520	7604	7616	7844	7926	7969		

Fonte électrique S. A.

MM. les actionnaires de la Fonte électrique S. A. sont informés qu'en vertu de la faculté qui lui a été donnée par l'assemblée extraordinaire des actionnaires du 5 décembre 1925, le conseil d'administration a décidé l'augmentation du capital-actions de la société à 750,000 francs, par l'émission de 1000 actions nouvelles du montant nominal de 250 francs chacune. Le taux d'émission est fixé à 260 francs par action.

MM. les actionnaires sont invités à faire usage de leur droit de préférence et ce à raison d'une action nouvelle pour deux actions anciennes, en annonçant au siège social à Bex pour le 15 décembre 1926 au plus tard leurs souscriptions avec l'indication des numéros des actions qu'ils possèdent et dont justification pourra leur être demandée.

La libération des actions devra avoir lieu en un versement unique de 260 francs par action souscrite, pour le 31 décembre 1926 au plus tard.

Les actions non souscrites par les actionnaires actuels, seront attribuées à un groupe qui en a garanti la souscription.

Jouissance des nouvelles actions: 1er janvier 1927. 3173

Bex, le 24 novembre 1926.

Le conseil d'administration.

Société des Forces Motrices du Refrain

Société Anonyme au Capital de 8,000,000 de francs

Siège social: Montbéliard

Avis aux actionnaires

L'assemblée générale ordinaire des actionnaires de la société qui s'est tenue au siège social le 29 octobre 1926 a fixé à 12 % le dividende de l'exercice 1925/26.

Ce dividende est mis en paiement depuis le 5 novembre 1926 chez les banquiers de la Société.

A raison **de fr. 43.—** pour les actions au porteur contre remise du coupon **n° 16.**

Et a raison **de fr. 52.80** pour les actions nominatives sur estampillage du certificat. (5147 P) 3152

Le conseil d'administration.

Ohne Gefahr 40 km Geschwindigkeit erlaubt bei dichtestem Nebel

DIE NEUE ABBLENDUNG

SCINTILLA

Vertreter: PROBST & Cie., BERN, Maulbeerstrasse 6, Tel. B 2295

Kann in einigen Stunden in jeden Wagen eingebaut werden

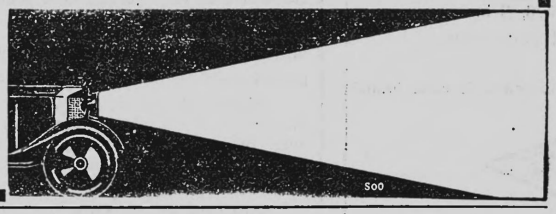

Commune du Locle

Liste des obligations sorties au tirage au sort de 1927

Emprunt 3¾ % de 1889

Nos	20	46	129	166	186	187	213	312	322
374	382	409	439	455	468.				

Remboursables le 31 juillet 1927, à la Banque Fédérale à Zurich et ses comptoirs en Suisse, à la Société de Banque Suisse, au Locle et à Neuchâtel, et chez MM. les fils Dreyfus et Cie, à Bâle.

Emprunt 3,60 % de 1894

Nos	9	30	38	114	163	176	245	300	322
361	392	398	455	520	523	535	536	539	657
752	774	811	827	830	859	899	930	946	964
982	1005	1060	1080	1107	1127	1177	1180	1181	1199
1238	1282	1289	1291	1303	1367	1407	1410	1426	1428
1438	1499	1517	1589	1594	1611	1617	1658	1697	
1750 A. B.		1785 A. B.							

Remboursables le 30 juin 1927, à la Banque Cantonale Neuchâteloise, à Neuchâtel, Chaux-de-Fonds, Le Locle, Fleurier et Cernier; à la Société de Banque Suisse, au Locle; chez MM. Ehinger et Cie, et chez MM. les fils Dreyfus et Cie, à Bâle.

Emprunt 3½ % de 1898

Nos	22	38	42	70	81	87	113	213	258
278	331	383	411	412	413	456	489	498	526
568	599	624	630	654	676	695	701	707	750
776	804	833	865	925	932	940	999	1003	1009
1017	1038	1050	1093	1119	1123	1175	1235	1265	1286
1329	1374	1393	1417	1429	1454	1514	1546	1579	1581
1591	1593	1633	1662	1674	1692	1699.			

Remboursables le 30 juin 1927, à la Banque Cantonale Neuchâteloise à Neuchâtel, Chaux-de-Fonds, Le Locle, Fleurier et Cernier.

Emprunt 4 % de 1899

Nos	55	101	141	212	237	287	366	421	453
553	576	698	812	825	878	999	1054	1073	1076
1364	1377	1393	1547	1603	1640	1711	1719	1792	1856
1954	1974	1976	2044	2060	2231	2259	2282	2329	2371
2493.									

Remboursables le 31 décembre 1927, à la Banque Cantonale Neuchâteloise, à Neuchâtel, et à ses agences dans le canton, et à la Société de Banque Suisse, au Locle.

Emprunt 3¾ % de 1903

Nos	74	88	133	192	253	313	416	422	457
585	723	745	748	862	912	928	965	1055	1057
1108	1154	1268	1293	1389	1409	1427	1455	1467	1487
1633	1650	1694	1732	1815	1849	1946	1960	1977	2069
2154	2195	2208	2238	2284	2311	2398	2426	2523	2568

Remboursables le 15 mai 1927, à la Banque Cantonale Neuchâteloise, à Neuchâtel et à ses agences dans le canton, à la Banque Cantonale de Berne, à la Société de Banque Suisse à Bâle, Zurich et St-Gall, à l'Union financière de Genève.

Emprunt 4 % de 1909

Nos	4	20	22	30	69	83	101	103	341
344	362	369	375	450	475	554	718	735	737
822	870	992	1005	1025	1161	1165	1178	1229	1232
1259	1321	1353	1417	1482	1509	1521	1527	1549	1595
1610	1616	1646	1791	1819	1851	1873	1874	1987	2007
2009	2081	2105	2257	2305	2349	2450	2523	2544	2552
2627	2644	2704	2786	2861	2864	2866	2915	2940	2968
3027	3064	3069	3102	3149	3215	3292	3300	3328	3344
3449	3457	3476	3626	3747	3770	3896	3929	3950	3991
4130	4171	4248	4255	4290	4306	4351	4383	4402	4409
4413	4467	4547	4575	4581	4583	4635	4684	4695	4710
4754	4954	4960.							

Remboursables le 15 février 1927, à la Banque Cantonale Neuchâteloise, à Neuchâtel et à ses agences dans le canton, à la Banque Cantonale de Bâle, et à la Banque Cantonale de Zurich.

Emprunt 5 % de 1916

Nos	26	110	152	205	337	346	358	482	543
551	694	803	877	917	957	998	1079	1098	1163
1190	1247	1295	1311	1333	1439	1441	1500	1751	1752
1846	1977	2075	2139	2157	2329	2337	2384	2480	2575
2681	2698	2884	2914	2928	2930	2970	2998	3000	3009
3082	3197	3218	3250	3298	3500	3526	3640	3681	3717
3856	3967.								

Remboursables le 15 août 1927, à la Banque Cantonale Neuchâteloise, à Neuchâtel, Chaux-de-Fonds, Le Locle, Fleurier et Cernier; à la Société de Banque Suisse, au Locle; et au Bankverein Suisse, à Bâle. 3161 (15234 Le)

Jüngerer, seriöser, sprachenkundiger Mann **sucht Stelle** als 3171

Ausläufer in Bankhaus

Kann grössere Kaution leisten. Prima Referenzen zur Verfügung. Gefl. Anfragen sub Chiffre D. c. 3448 Y an **Publicitas Bern.**

Zu verkaufen

event. zu vermieten

kleine Fabrik-Liegenschaft

mit Wasserkraft

in der Umgebung von Zürich. Geeignet für Kleinindustrie oder Werkstatt. Günstige Bedingungen.

Anfragen an **Postfach 15872, Basel 2.** 2874

Félix Jeanrenaud

Organisateur

Expert-Comptable

a transféré son bureau

3 rue du Lion d'Or

Lausanne

(Tél. 2867) 3172

Personne sérieuse, nationalité suisse, habitant Barcelone, désirerait 3175

Représentation articles divers

parfumerie, jouets etc. Adresser offres sous chiffres **G. 81323 X. à Publicitas, Genève.** 3175

Branche Automobile

Commerce important situé grande ville, Suisse Romande, fondé en 1900 avec agence exclus., nombreuse clientèle, est à remettre pour cause de santé. Capital nécessaire 40,000.—.

Offres sous **F. 7990 L. Publicitas Lausanne.** 3041

Man wohnt und isst gut im Savoy Hotel Univers Basel

(Aus ca. 1000 Anerkennungsschreiben)

Ihr Feigenkaffee ist wirklich der beste

Kaffeezusatz, was uns längere Erfahrung gelehrt hat. Wir möchten Ihn allen Leuten bestens empfehlen. 712

Frau Böhlen in G. 43

SYKOS

Ladenpreise: SYKOS 0.50, VIRGO 1.50, NAGO, Olten

Un chef mécanicien expérimenté

s'intéresserait à une entreprise prospère, de préférence Suisse-française. Emploi de confiance. Association, éventuellement reprise. Offres à **Etude Baillod, Neuchâtel.** Discrétion. 3169

Befreiung von mechanischer Arbeit durch

Adrema

die überlegene Adressiermaschine mit Metallplatten. Bis 3000 Adressen in der Stunde

Broschüre kostenlos durch

Multigraph & Adrema A.G., Zürich 34

DAPAG Rotierender **Vervielfältiger**

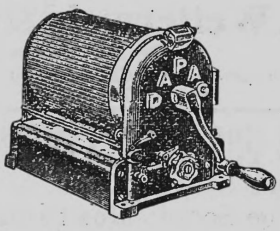

Neueste Konstruktion, mit allen modernen Vorrichtungen versehen.

Druckt alles in allen Farben, auch original Schreibmaschinenschrift. Prospekte u. Vorführung unverbindl. durch die Generalvertretung f. d. Schweiz

CONZA & Cie. Comptoir Mécanographique

Rue Petitot 11, **Genf** 3117

Oeffentliches Inventar * Rechnungsruf

Ueber den Nachlass des am 2. November 1926 verstorbenen Herrn Dr. **Glaser, Robert Arnold,** von Niederhünigen, geb. 1863, gew. Arzt in **Münchenbuchsee,** wird ein öffentliches Inventar errichtet.

Die Gläubiger des Erblassers, inbegriffen die Bürgschaftsgläubiger, werden hiermit aufgefordert, ihre Forderungen bis und mit dem **29. Dezember 1926** dem Regierungsstatthalteramt Fraubrunnen schriftlich und gestempelt anzumelden

Für nicht angemeldete Forderungen haften die Erben weder persönlich noch mit der Erbschaft.

Gleichzeitig ergeht an die Schuldner des Verstorbenen die Aufforderung, ihre Schulden innerhalb der nämlichen Frist bei Notar **Friedrich Rufer** in Münchenbuchsee anzumelden.

Massaverwalter: Herr Willy Glaser, Direktor des Hotel de la Post in Bern. 3147

Münchenbuchsee, den 20. November 1926.

Der Beauftragte:
Fr. Rufer, Notar.

Edouard Dubied & Cie., Société Anonyme, Couvet

Le dividende pour l'exercice 1925/26, fixé par l'assemblée générale des actionnaires du 20 novembre 1926, à **fr. 20 par action** (impôt fédéral non déduit) est payable dès le 22 novembre 1926, contre remise du coupon n° 7 aux guichets de la Banque Cantonale Neuchâteloise ou de la Société de Banque Suisse. (2845 N) 3160

Neuchâtel, le 20 novembre 1926.

Le conseil d'administration.

Kommerzielle Anzeigen

haben den besten Erfolg im

Schweizerischen Handelsamtsblatt

Buchdruckerei FRITZ POCHON-JENT in Bern — Imprimerie FRITZ POCHON-JENT à Berne