Zeitschrift: Schweizerisches Handelsamtsblatt = Feuille officielle suisse du commerce = Foglio ufficiale svizzero di commercio

Herausgeber: Staatssekretariat für Wirtschaft

Band: 33 (1915)

Heft: 41

Heft

Nutzungsbedingungen

Die ETH-Bibliothek ist die Anbieterin der digitalisierten Zeitschriften auf E-Periodica. Sie besitzt keine Urheberrechte an den Zeitschriften und ist nicht verantwortlich für deren Inhalte. Die Rechte liegen in der Regel bei den Herausgebern beziehungsweise den externen Rechteinhabern. Das Veröffentlichen von Bildern in Print- und Online-Publikationen sowie auf Social Media-Kanälen oder Webseiten ist nur mit vorheriger Genehmigung der Rechteinhaber erlaubt. Mehr erfahren

Conditions d'utilisation

L'ETH Library est le fournisseur des revues numérisées. Elle ne détient aucun droit d'auteur sur les revues et n'est pas responsable de leur contenu. En règle générale, les droits sont détenus par les éditeurs ou les détenteurs de droits externes. La reproduction d'images dans des publications imprimées ou en ligne ainsi que sur des canaux de médias sociaux ou des sites web n'est autorisée qu'avec l'accord préalable des détenteurs des droits. En savoir plus

Terms of use

The ETH Library is the provider of the digitised journals. It does not own any copyrights to the journals and is not responsible for their content. The rights usually lie with the publishers or the external rights holders. Publishing images in print and online publications, as well as on social media channels or websites, is only permitted with the prior consent of the rights holders. Find out more

Download PDF: 11.08.2025

ETH-Bibliothek Zürich, E-Periodica, https://www.e-periodica.ch

Bern
Freitag, 19. Februar
1915

Schweizerisches Handelsamtsblatt

Berne
Vendredi, 19 février
1915

Feuille officielle suisse du commerce · Foglio ufficiale svizzero di commercio

Erscheint 1—2 mal täglich — XXXIII. Jahrgang — XXXIIIme année — Paraît 1 à 2 fois par jour

Redaktion und Administration im Eidgenössischen Handelsdepartement – Abonnemente: *Schweiz:* Jährlich Fr. 10, halbjährlich Fr. 5 – *Ausland:* Zuschlag des Porto. Es kann nur bei der Post abonniert werden — Preis einzelner Nummern 15 Cts. – Annoncen-Regie: Haasenstein & Vogler – Insertionspreis: 30 Cts. die fünfgespaltene Petitzeile (Ausland 40 Cts.)

№ 41

Rédaction et Administration au Département fédéral du commerce – Abonnements: *Suisse:* un an fr. 10, un semestre fr. 5 *Etranger:* Plus frais de port – On s'abonne exclusivement aux offices postaux – Prix du numéro 15 cts. – Régie des annonces: Haasenstein & Vogler – Prix d'insertion: 30 cts. la ligne (pour l'étranger 40 cts.)

Inhalt: Abhanden gekommene Werttitel — Handelsregister. — Patentliste. — Fabrik- und Handelsmarken. — Moratorien — Französische Zollermässigung auf Zeitungsdruckpapier und Papierstoff. — Abänderung des bulgarischen Ausfuhrverbots. — Schweizerisches Nachweisbureau für den Bezug und Absatz von Waren.

Sommaire: Titres disparus. — Registre du commerce — Liste des brevets. — — Marques de fabrique et de commerce. — Moratoires. — Réduction des droits français sur le papier destiné à l'impression des journaux et sur les pâtes de cellulose destinées à la fabrication de ce même papier. — Bureau suisse de renseignements pour l'achat et la vente de marchandises.

Amtlicher Teil — Partie officielle — Parte ufficiale

Abhanden gekommene Werttitel — Titres disparus — Titoli smarriti

Es werden folgende auf Wohnhaus Nr. 1363 des Grundbuches der Gemeinde Schwyz (ehemalig. Sternen in Seewen) haftende, teilweise abbezahlte und teilweise zu Verlust gekommene Werttitel vermisst:

Ziffer 12, d. d. 6. März 1865, Kaufschuldbrief um Fr. 3500, Vorgang Fr. 7973. 62.

Ziffer 13, d. d. 6. März 1865, Kaufschuldbrief um Fr. 10,000, Vorgang Fr. 11,473. 62.

Ziffer 14, d. d. 6. März 1865, Kaufschuldbrief um Fr. 10,000, Vorgang Fr. 21,473. 62.

Ziffer 15, d. d. 6. März 1865, Transfix um Fr. 5000, Vorgang Fr. 31,473. 62.

Ziffer 16, d. d. 6. März 1865, Transfix um Fr. 5000, Vorgang Fr. 36,473. 62.

Eingetragener Debitor für die Titel sub Ziffern 12—16: Josef Ulrich, Kreditorin: Rosa Ulrich, jetziger Besitzer der Liegenschaft: Hauptmann Theodor Schuler-Henggeler, Schwyz.

Der unbekannte Inhaber dieser Titel wird anmit aufgefordert, dieselben binnen Jahresfrist, von heute an, der unterzeichneten Behörde vorzulegen, ansonst die Amortisation ausgesprochen würde. (W 46²)

Schwyz, den 10. Februar 1915.

Im Namen des Bezirksgerichtes,
Der Präsident: **Gustav Auf der Maur.**
Der Gerichtsschreiber: Dr. **A. Suter.**

Es wird vermisst:

Lebensversicherungspolice Nr. 269463 der Leipziger Lebensversicherungsgesellschaft auf Gegenseitigkeit in Leipzig (Alte Leipziger), per Fr. 5000, auf F. Maurer, Kanzleisekretär in Aarau, lautend.

An den allfälligen Inhaber vorbeschriebener Police ergeht hiemit gemäss Art. 13 des Bundesgesetzes über den Versicherungsvertrag und Art. 851 des Obligationenrechts die öffentliche Aufforderung, solche binnen Jahresfrist, d. h. bis spätestens den 20. Februar 1916, dem Bezirksgericht Aarau vorzulegen, widrigenfalls dieselbe als nichtig und kraftlos erklärt würde. (W 53³)

Aarau, den 13. Februar 1915.

Im Namen des Bezirksgerichtes,
Der Gerichtspräsident: Dr. **Aug. Ernst.**
Der Gerichtsschreiber: **W. Blum.**

Durch Entscheid des Kantonsgerichtes Zug vom 5. Februar 1915 wurde die in Nr. 322 pro 1913, Nrn. 47 und 98 pro 1914 des Schweiz. Handelsamtsblattes aufgerufene Verschreibung Nr. 1086 von Fr. 1000, expediert 23. November 1866 von Gebrüder Anton und Michael Luthiger gegen Franz Petermann, Steinerberg, Vorgang Fr. 3000, haftend auf der Liegenschaft des Herrn Josef Klemens Stutzer, Haus Assek.-Nr. 637 a und Umgelände am Gutsch im Lüssi, Zug, gelegen, und Scheune, Assek.-Nr. 637 b und 663,3 m² Land, ebenfalls im Lüssi, Zug, gelegen, als kraftlos erklärt und das Grundbuchamt Zug ermächtigt, dieselbe am Grundbuch zu streichen. (W 54)

Zug, den 5. Februar 1915.

Auftrags des Kantonsgerichtes: **Die Gerichtskanzlei.**

Durch Beschluss des Bezirksgerichtes Oberegg vom 15. Februar 1915 wurden nachbezeichnete Werttitel, nachdem sich dieselben auf vorausgegangene, öffentliche Bekanntmachung innert der gesetzlichen Frist von drei Jahren nicht mehr vorgefunden, gemäss Art. 854 des O. R. als kraftlos erklärt:

1) Von der Inhaberobligation Serie C 1 Nr. 383 von Fr. 5000 vom 20. Dezember 1903 der Zinscoupon Nr. 8, fällig am 31. Dezember 1911 im Betrage von Fr. 200, auf der Kantonalbank Appenzell I.-Rh.
2) 2 Inhaberobligationen à Fr. 1000, Serie B 2 Nr. 533 und 534, d. d. 5. November 1904, der Kantonalbank Appenzell I.-Rh. Inhabercoupons per 31. Dezember 1911 bis und mit 1914.

Oberegg, den 16. Februar 1915. (W 55)

Die Bezirksgerichtskanzlei.

Le président du tribunal de la Broye, à Estavayer-le-Lac, fait sommation au détenteur inconnu de l'action n° 8 de la Société du Casino-Théâtre à Estavayer-le-Lac, du capital de fr. 200, en faveur de M. Joseph Bellenot, préposé aux poursuites, à Estavayer, d'avoir à la déposer au greffe du tribunal de la Broye, à Estavayer, dans le délai de trois ans, dès la première publication du présent avis, faute de quoi l'annulation en sera prononcée. (W 37¹)

Estavayer, le 2 février 1915.

Le président: **J. Kaelin.**

Handelsregister — Registre du commerce — Registro di commercio

I. Hauptregister — I. Registre principal — I. Registro principale

Bern — Berne — Berna

Bureau Aarberg

1915. 17. Februar. Die Genossenschaft unter der Firma **Käsereigesellschaft Dettligen** mit Sitz in Dettligen, Gde. Radelfingen (S. H. A. B. Nr. 80 vom 10. März 1899, pag. 319), hat in revisionsweiser Abänderung des § 11 der Genossenschaftsstatuten vom 31. Mai 1885 und 19. April 1891 beschlossen: Der Vorstand besteht aus 7 Mitgliedern, nämlich einem Präsidenten, einem Vizepräsidenten, zugleich Kassier, einem Sekretär und 4 Beisitzern, wovon zwei zugleich Milchfecker sind. In Erläuterung der §§ 13, Al. 3, 14, Al. 2, und 15 der Statuten wird festgestellt, dass zur Vertretung und Zeichnung namens der Genossenschaft befugt sind: Der Präsident, der Vizepräsident und der Sekretär, kollektiv zu zweien. Die Genossenschaft hat in der nämlichen Hauptversammlung, vom 14. Februar 1915, ihren Vorstand bestellt wie folgt: Präsident: Albrecht Brunner, Gutsbesitzer in Dettligen, bisheriger Vizepräsident; Vizepräsident und Kassier: Johann Hurni, Landwirt in Ostermanigen; Sekretär: Alfred Burri, Notar in Dettligen, am Platze von Jakob Bürki; Beisitzer: Johann Brunner, Gutsbesitzer in Dettligen; Johann Tschannen, in Matzwil, Alexander Schmid, in der Obermatt, und Ernst Heimberg, auf dem Jucher.

Bureau Bern

17. Februar. Die Genossenschaft unter dem Namen **Verband schweizerischer Schreinermeister & Möbelfabrikanten** mit Sitz am jeweiligen Vorort, zuletzt in St. Gallen (S. H. A. B. Nr. 139 vom 15. Juni 1914, pag. 1039, und dortige Verweisung), hat in der Generalversammlung vom 21. Juni 1914 ihren Sitz nach Bern verlegt. Die Statuten datieren vom 12. Juni 1910. Die Genossenschaft hat den Zweck, das Schreinerhandwerk zu heben und zu fördern. Als Sektionen können der Genossenschaft alle Berufsverbände des Schreinergewerbes der ganzen Schweiz angehören. Alle dem Gesamtverbande angehörenden Sektionen haben einen Jahresbeitrag pro Mitglied von Fr. 2. 50 und einen solchen pro beschäftigten Arbeiter von 50 Rp. an die Zentralkasse zu bezahlen. Der Generalversammlung steht das Recht zu, die Beiträge zu erhöhen oder zu reduzieren. Der Austritt einer Sektion kann jeweilen auf Ende Dezember nach erfolgter sechsmonatiger schriftlicher und eingeschriebener Kündigung beim Zentralvorstand erfolgen. Sektionen können auch durch die Generalversammlung ausgeschlossen werden. Die Mitgliedschaft erlischt ferner durch die Auflösung einer Sektion. Für die Verbindlichkeiten der Genossenschaft haftet einzig deren Vermögen, und es ist die Haftbarkeit einzelner Sektionen ausgeschlossen. Ein direkter Gewinn wird nicht beabsichtigt. Die Organe der Genossenschaft sind: Die Generalversammlung, der Zentralvorstand, der leitende Ausschuss, die Rechnungsrevisoren, die Redaktionskommission. Publikationsorgan der Genossenschaft ist die «Schweizerische Schreinerzeitung». Der leitende Ausschuss (engere Zentralvorstand) ist die ausführende und vollziehende Behörde des Verbandes und besteht aus fünf Mitgliedern (Zentralpräsident, Vizepräsident, Aktuar, Kassier und Beisitzer). Er vertritt die Genossenschaft nach aussen, und es führt der Präsident in Verbindung mit dem Aktuar oder Vizepräsidenten die rechtsverbindliche Unterschrift. Zentralpräsident ist Karl Friedrich Künzi-Kapfer, von Wattenwil; Vizepräsident ist Fritz Kiener-Kiener, von Muri bei Bern; Aktuar ist Max Wetli-Giobbe, von Oberwil (Aargau); die übrigen, nicht firmierenden Mitglieder des Ausschusses sind: Oskar Stoller, von Kandergrund (Kassier), und Ernst Mathias Kalt, von Sulz (Aargau), (Beisitzer); alle in Bern wohnhaft. Geschäftslokal: Beim Präsidenten, Breitenrainstrasse Nr. 10.

17. Februar. Unter dem Namen **Schweizerische Blindenerwerbs-Genossenschaft (S. B. E. G.)** hat sich mit Sitz in Bern auf unbeschränkte Dauer eine Genossenschaft gegründet, welche nach Massgabe ihrer Entwicklung in verschiedenen Ortschaften der Schweiz Filialen errichten kann. Die Statuten datieren vom 13. Februar 1915. Die Genossenschaft bezweckt die Vereinigung der wirtschaftlichen Kräfte der schweizerischen Blinden durch Errichtung von Blindenwerkstätten, Vertrieb von Erzeugnissen sämtlicher Blindenberufe unter möglichster Wahrung kaufmännischer Grundsätze, gemeinschaftlichen Einkauf von Rohstoffen für die verschiedenen Blindengewerbe und Wiederverkauf an blinde Genossenschafter, Ermittlung neuer Blindenberufe, Vermittlung von Arbeitsaufträgen für blinde Musiker und Klavierstimmer, sowie für Blinde geistiger Berufe überhaupt. Ueberwindung der Armengenössigkeit der Blinden durch Schaffung geeigneter Wohlfahrtseinrichtungen, wie Vermittlung billiger Stationen, Vermittlung von Versicherungsgelegenheiten usw. Mitglied der Genossenschaft kann grundsätzlich jede Person, Körperschaft und Organisation werden, welche sich auf die Statuten verpflichtet und mindestens einen Genossenschaftsanteil von Fr. 100 erwirbt. Der Genossenschaftsanteil kann ratenweise einbezahlt, muss aber innerhalb eines Jahres voll erlegt sein. Vorbehalten bleibt die Genehmigung jedes Eintrittes durch den Vorstand und Aufsichtsrat. Die Mitgliedschaft endigt durch Austritt und Ausschluss. Der Austritt kann vermittelst dreimonatiger Kündigung auf Schluss eines Geschäftsjahres erfolgen. Verpflichtet zur Rückzahlung der Genossenschaftsanteile ist die Genossenschaft erst drei Monate nach genehmigter Jahresrechnung. Beim Tode eines Genossenschafters sind die Erben berechtigt, die Mitgliedschaft fortbestehen zu lassen unter Angabe eines Rechtsvertreters und unter Vorbehalt der Genehmigung durch den Vorstand. Das Mitglied haftet für die Genossenschaft in der Höhe eines Genossenschaftsanteiles. Jede andere persönliche Haftung der einzelnen Genossenschafter für Verbindlichkeiten der Ge-

nossenschaft ist ausgeschlossen. Ein allfälliger Gewinn aus dem Betriebe der Genossenschaft wird zur Festigung zurückgelegt. In diese Rücklage fallen auch Schenkungen und Legate zugunsten der Genossenschaft. Uebersteigt die Rücklage Fr. 10,000, so können die letztgenannten Zuwendungen im Geschäftsbetrieb angelegt werden. Die Bekanntmachungen der Genossenschaft erfolgen im «Schweizerischen Blindenboten» und im «Genossenschaftlichen Volksblatt», sowie in allen gesetzlich vorgeschriebenen Fällen im Schweiz. Handelsamtsblatt. Die Organe der Genossenschaft sind: Die Generalversammlung der Genossenschafter, der aus drei Mitgliedern bestehende Aufsichtsrat und der aus 1—3 Mitgliedern (Direktor, Stellvertreter und Kassier) bestehende Vorstand im Sinne von Art. 695 O. R. Der Vorstand vertritt die Genossenschaft nach aussen, und es führen der Direktor oder sein Stellvertreter kollektiv mit dem Kassier die rechtsverbindliche Unterschrift namens der Genossenschaft. Gegenwärtig besteht der Vorstand nur aus dem Direktor, und es ist letzterer zur Einzelzeichnung für die Genossenschaft berechtigt. Direktor ist Emil Spahr, von Wyssachen, in Bern. Geschäftslokal: Seidenweg Nr. 33 c.

Eidg. Amt für geistiges Eigentum

Bureau fédéral de la propriété intellectuelle — Ufficio federale della proprietà intellettuale

PATENT-LISTE
LISTE DES BREVETS — LISTA DEI BREVETTI

№ 2

Zweite Hälfte Januar 1915
Deuxième quinzaine de janvier 1915 — Seconda quindicina di gennaio 1915

Eintragungen vom 31. Januar 1915
Enregistrements du 31 janvier 1915 — Iscrizioni del 31 gennaio 1915

156 { **Hauptpatente** / *Brevets principaux* / *Brevetti principali* } Nr. 68439—68594

(Die Nummern derjenigen Patente, deren Veröffentlichung verschoben und bei welchen die Verschiebung noch nicht abgelaufen ist, sind mit einem * versehen. — Les numéros des brevets dont la publication a été ajournée et pour lesquels l'ajournement n'est pas encore expiré, sont marqués d'un *. — I numeri dei brevetti la cui pubblicazione è stata aggiornata e per i quali l'aggiornamento non è ancora spirato sono seguiti d'un *.)

Kl. 2 a, Nr. 68439. 29. Januar 1914, 5 Uhr p. — Zugmaschine für Pflüge mit mindestens einem vor dem Treibrade liegendem Lenkrade. — **Stock Motorpflug Gesellschaft mit beschränkter Haftung,** Köpenickerstrasse 48/49, Berlin (Deutschland). Vertreter: Naegeli & Co., Bern. — «Priorität: Deutschland, 23. Dezember 1913.»

Kl. 3 c, Nr. 68440. 8. Juni 1914, 8 Uhr p. — Mittel gegen Viehläuse. — Gotthilf **Bachmann,** Landwirt, Ober-Illnau (Zürich, Schweiz). Vertreter: Seb. Volz, Zürich.

Kl. 4 b, Nr. 68441. 31. Januar 1914, 12 Uhr m. — Betonbalkenverbindung. — Josef G. **Dürr,** Baumeister, Goethestrasse 24, Linz (Oesterreich). Vertreter: Naegeli & Co., Bern. — «Priorität: Oesterreich, 6. Februar 1913.»

Cl. 4 c, nº 68442. 30 juin 1913, 7 h. p. — Dispositif pour donner du jour dans les locaux. — Louis Antoine **Garchey,** ingénieur, 39, Rue Labruyère; Albert **de Carsalade,** ingénieur; et Alfred **Frey,** ingénieur, 2, Boulevard Beaumarchais, Paris (France). Mandataires: Dr. Forrer & Hug, Bâle.

Kl. 6 a, Nr. 68443. 3. März 1914, 2 Uhr p. — Jätmesserhalter für Rollwagen mit Einrichtung zum Jäten von auf Eisenbahnen wachsendem Unkraut. — Heinrich **Blumer,** Bahnmeister, Bauma (Schweiz).

Kl. 7 a, Nr. 68444.* 12. Juni 1914, 8 Uhr p. — Zylindrisches Gefäss mit Kühl- bezw. Heizmantel. — Adolf **Altorfer,** Ingenieur, Breitestrasse 3, Winterthur (Schweiz). Vertreter: Wilh. Reinhard, Zürich.

Kl. 7 d, Nr. 68445*. 8. Mai 1914, 7¼ Uhr p. — Luftreiniger für Entstaubungsanlagen. — **Maschinenfabrik Schweiter A.-G.,** Horgen (Schweiz). Vertreter: H. Kirchhofer vormals Bourry-Séquin & Co., Zürich.

Kl. 8 a, Nr. 68446. 10. Juni 1914, 7 Uhr p. — Formkasten zur Herstellung von Kunststeinen. — Johann **Jenni,** Schreiner, Westendstrasse 15, Zürich (Schweiz). Vertreter: Levaillant, Patentanwalts- u. Commercial-Bureaux A.-G., Zürich.

Kl. 8 b, Nr. 68447. 7. April 1914, 8 Uhr p. — Verfahren zur Herstellung rauhbleibender keramischer Platten. — **Utzschneider & Ed. Jaunez,** Saargemünd (Lothringen, Deutschland). Vertreter: Fritz Isler, Zürich. — «Priorität: Deutschland, 26. April 1913.»

Kl. 8 c, Nr. 68448. 6. Mai 1914, 7½ Uhr p. — Auskleidung für Drehrohröfen. — **Dynamidon G. m. b. H.,** Mannheim-Waldhof (Deutschland). Vertreter: E. Blum & Co., Zürich. — «Prierität: Deutschland, 31. Juli 1913.»

Kl. 10 a, Nr. 68449. 22. Mai 1914, 5 Uhr p. — Kassette mit auswechselbarem Schloss. — Paul **Arnheim,** Ingenieur, Büschstrasse 7, Hamburg (Deutschland). Vertreter: Naegeli & Co., Bern.

Kl. 10 b, Nr. 68450. 27. Februar 1914, 6¼ Uhr p. — Kantenriegel. — Firma: Hermann **Dressler** Nachf., Wiesestrasse 24, Gera-Reuss (Deutschland). Vertreter: A. Mathey-Doret, La Chaux-de-Fonds. — «Priorität: Deutschland, 29. Dezember 1913.»

Kl. 13 f, Nr. 68451. 29. Januar 1914, 5 Uhr p. — Feuerungsrostrahmen. — **Fritz Marti Aktiengesellschaft,** Bern (Schweiz). Vertreter: Naegeli & Co., Bern.

Kl. 15 a, Nr. 68452. 8. Mai 1914, 8 Uhr p. — Vorrichtung zur Wassererwärmung auf Gaskochapparaten. — Ernst **Lörracher,** Hegenheimerstrasse 32, Basel (Schweiz).

Cl. 15 a, nº 68453. 26 mai 1914, 1½ h. p. — Réchaud touriste. — **Och** frères, 2, Rue du Marché, Genève (Suisse). Mandataire: R. Sollberger, Genève.

Kl. 15 a, Nr. 68454. 17. Juni 1914, 12 Uhr m. — Elektrischer Heizkörper. — «**Therma**» **Fabrik für elektrische Heizung A.-G.,** Schwanden (Schweiz). Vertreter: Naegeli & Co., Bern.

Kl. 15 g, Nr. 68455. 21. Oktober 1913, 8 Uhr p. — Vorrichtung an Liegemöbeln mit beweglichem Kopfteil zum Emporheben des letztern. — Franz **Monti,** Mechaniker; Albert **Forster,** Mechaniker; und E. **Moser,** Schlossermeister, Zentralstrasse 497, Neuhausen b. Schaffhausen (Schweiz). Vertreter: Seb. Volz, Zürich.

Kl. 15 g, Nr. 68456. 3. Juni 1914, 12½ Uhr p. — Von beiden Langseiten her benutzbare Sitzbank mit Rückenlehne. — Adolf **Stähelin,** Architekt, Malzgasse 16, Basel (Schweiz). Vertreter: Hans Stickelberger, Basel.

Kl. 15 i, Nr. 68457.* 5. Juni 1914, 8 Uhr p. — Regal für Bibliotheken etc. — **Franz Bauer Söhne A.-G.,** Kassenfabrik, Nordstrasse 25, Zürich 6 (Schweiz). Vertreter: Wilh. Reinhard, Zürich.

Kl. 15 l, Nr. 68458. 15. Juni 1914, 8¾ Uhr a. — Halter für Dosen mit Schuhcrême oder mit ähnlichem Inhalt. — Ernst **Naumann,** Neustadt a. Orla (Deutschland). Vertreter: J. Baur, Bern.

Cl. 17 a, nº 68459. 30 décembre 1913, 7 h. p. — Dispositif de bouchage de bouteille. — William Charles **Sutcliffe,** Lismore (Nouvelle-Zélande). Mandataire: A. Rittor, Bâle. — «Priorité: Nouvelle-Zélande, 13 janvier 1913.»

Kl. 17 c, Nr. 68460. 30. Mai 1914, 8 Uhr p. — Anstich- und Ablassvorrichtung für Flüssigkeiten, insbesondere unvergorene Fruchtsäfte. — Rudolf **Leuthold,** Lehrer, «zum Kehlhof», Wädenswil (Schweiz). Vertreter: Heinrich Brupbacher, Wädenswil.

Kl. 19 c, Nr. 68461. 29. November 1913, 8¾ Uhr a. — Läuferbremsmantel an Ringspinn- bezw. Ringzwirnmaschinen. — Johann Franz **Roth,** Reichensteinerstrasse 35, Basel (Schweiz). — «Priorität: Deutschland, 14. Mai 1913.»

Kl. 19 c, Nr. 68462. 18. Juni 1914, 8 Uhr p. —Fördervorrichtung um Ross- und andere Haare einzeln ohne Unterbrechung und ohne Beschädigung in gestreckter, zur Walzenpaarachse rechtwinkligen Lage, dem Walzenpaar zuzuführen. — Gustav **Häusel,** Direktor, Grossenhain (Sachsen, Deutschland). Vertreterin: Aktiengesellschaft Patentbank, Zürich.

Kl. 19 d, Nr. 68463. 14. März 1914, 6¾ Uhr p. — Garnwinde. — Ludwig **Nettel,** Webereitechniker, Wallensteinstrasse 42, Wien XX (Oesterreich). Vertreter: H. Kirchhofer vormals Bourry-Séquin & Co., Zürich. — «Priorität: Oesterreich, 23. Juni 1913.»

Kl. 19 d, Nr. 68464. 9. April 1914, 6 Uhr p. — Spulmaschine. — **Vogtländische Maschinen-Fabrik (vorm. J. C. & H. Dietrich) Actiengesellschaft,** Plauen i. Vgtl. (Deutschland). Vertreter: A. Ritter, Basel. — «Priorität: Deutschland, 15. April 1913.»

Kl. 21 b, Nr. 68465. 25. Juni 1914, 6¾ Uhr p. — Vereinigtes Kreuz- und Schaftmaschinengetriebe an Bandwebstühlen. — **Vischer** & Co., Rheinsprung 16, Basel (Schweiz). Vertreter: A. Ritter, Basel.

Cl. 21 f, nº 68466. 13 janvier 1914, 8 h. p. — Lisse métallique pour le tissage de la gaze unie ou façonnée. — Eugène **Guinet,** Fures-Tullins (France). Mandataire: E. Imer-Schneider, Genève. — «Priorité: France, 27 mars 1913.»

Kl. 22 a, Nr. 68467. 27. März 1914, 7 Uhr p. — Zickzack-Stickmaschine. — **Kochs Adlernähmaschinen Werke A.-G.,** Bielefeld (Deutschland). Vertreter: E. Blum & Co., Zürich. — «Priorität: Deutschland, 12. Februar und 18. März 1914.»

Kl. 22 h, Nr. 68468. 5. Juni 1914, 7 Uhr p. — Stickrahmenantrieb an automatischen Stickmaschinen. — **Vogtländische Maschinen-Fabrik (vorm. J. C. & H. Dietrich) Actiengesellschaft,** Plauen i. Vgtl. (Deutschland). Vertreter: A. Ritter, Basel. — «Priorität: Deutschland, 19. Juni 1913.»

Kl. 22 h, Nr. 68469. 13. Juni 1914, 6 Uhr p. — Bohrerantrieb an Stickmaschinen. — **Vogtländische Maschinen-Fabrik (vorm. J. C. & H. Dietrich) Actiengesellschaft,** Plauen i. Vgtl. (Deutschland). Vertreter: A. Ritter, Basel. — «Priorität: Deutschland, 23. Juni 1913.»

Kl. 22 h, Nr. 68470. 16. Juni 1914, 7 Uhr p. — Stickrahmen für Stickmaschinen. — **Vogtländische Maschinen-Fabrik (vorm. J. C. & H. Dietrich) Actiengesellschaft,** Plauen i. Vgtl. (Deutschland). Vertreter: A. Ritter, Basel. — «Priorität: Deutschland, 23. Juni 1913.»

Kl. 22 i, Nr. 68471. 9. Juni 1914, 8 Uhr p. — Verfahren zur Herstellung von zum Auftragen farbiger Konturen auf den Stickgrund verwendbaren Schablonen auf Stickmaschinen. — Jacob **Alder,** z. «Florida», Nieder-Teufen (Schweiz). Vertreter: Stauder-Berchtold, St. Gallen.

Kl. 22 i, Nr. 68472. 13. Juni 1914, 6 Uhr p. — Kontrollstickmaschine an Kartenschlagmaschinen zur Herstellung von Musterkarten für den selbsttätigen Betrieb von Stickmaschinen. — **Vogtländische Maschinen-Fabrik (vorm. J. C. & H. Dietrich) Actiengesellschaft,** Plauen i. Vgtl. (Deutschland). Vertreter: A. Ritter, Basel. — «Priorität: Deutschland, 19. Juni 1913.»

Kl. 23 b, Nr. 68473.* 9. Juni 1914, 8 Uhr p. — Spindel für Klöppel- und Zwirnmaschinen. — Emil **Siegrist,** Fabrikmeister, Meisterschwanden (Aargau, Schweiz). Vertreter: H. Kirchhofer vormals Bourry-Séquin & Co., Zürich.

Kl. 24 b, Nr. 68474. 18. April 1914, 8 Uhr p. — Vorrichtung zum Zerschneiden von Stickereistreifen. — Karl **Keller,** Mechaniker, Romanshornerstrasse 17; und Laurenz **Hunkemöller,** Ingenieur, Posthof 717, Arbon (Schweiz).

Kl. 24 d, Nr. 68475. 14. April 1914, 10½ Uhr a. — Wäscheklammer. — Gustav **Weich,** Ilsenburg a. H. (Deutschland). Vertreter: Patentanwalts-Bureau Ingenieur Kandyba, Bern.

Cl. 24 e, nº 68476. 27 mai 1914, 8 h. p. — Appareil portatif pour le nettoyage par succion. — William Howard **Fulton,** ingénieur, 8719, Second Avenue, Brooklyn-New York (E.-U. d'Am.). Mandataire: A. Ritter, Bâle. — «Priorité: E.-U. d'Am., 29 mai 1913.»

Kl. 24 e, Nr. 68477. 18. Juli 1914, 5 Uhr p. — Staubsauger. — Conrad **Boltshauser,** Friedensgasse 1, Zürich (Schweiz). Vertreter: Levaillant, Patentanwalts- u. Commercial-Bureaux A.-G., Zürich. — «Priorität: Deutschland, 4. Mai 1914.»

Kl. 25 b, Nr. 68478. 21. April 1914, 11¾ Uhr a. — Elastische Hosenträgerstrippe. — Paul **Rose;** und Richard **Hanusch,** Schönebeckerstrasse 77, Barmen (Deutschland). Vertreter: Patentanwalts-Bureau Ingenieur Kandyba, Bern.

Kl. 27 a, Nr. 68479. 23. Februar 1914, 6 Uhr p. — Federnder Schuhabsatz. — Albert **Trachsler,** Mechaniker, Täuffelen; Karl **Michel,** Reisender, Schönaustrasse 709, Wettingen; und Werner **Michel,** stud. jur., Spitalgasse 14, Bern (Schweiz).

Kl. 27 b, Nr. 68480. 20. April 1914, 12 Uhr m. — Sohlenbeschlag für Schuhwerk. — Christian **Hummel,** Schlosser, Bünzwangen (O. A. Göppingen, Württemberg, Deutschland). Vertreter: A. Gloor, Zürich.

Kl. 27 b, Nr. 68481. 8. Mai 1914, 8 Uhr p. — Fersenklemmer. — **Schwelmer Gummiwaren-Industrie G. m. b. H.,** Schwelm (Westfalen, Deutschland). Vertreter: Fritz Isler, Zürich.

Kl. 27 c, Nr. 68482. 18. März 1914, 7½ Uhr p. — Maschine zum stückweisen Umbugen von Lederkanten. — **United Shoe Machinery Company,** Boston und Paterson (Ver. St. v. A.). Vertreter: H. Kirchhofer vormals Bourry-Séquin & Co., Zürich. — «Priorität: Ver. St. v. A., 15. Mai 1913.»

Kl. 27 c, Nr. 68483. 9. Mai 1914, 8 Uhr p. — Nagelmaschine für Schuhwerk. — Firma: Aron **Rosenthal,** Börsenstrasse 2-4, Frankfurt a. M. (Deutschland). Vertreter: Seb. Volz, Zürich.

Cl. 33 b, nº 68484. 30 octobre 1913, 7 h. p. — Procédé pour le traitement des matières amylacées en vue de l'obtention de liqueurs alcooliques destinées à la distillerie. — Auguste **Boidin,** Seclin (Nord, France); et Jean **Effront,** 75, Avenue Solbosch, Bruxelles (Belgique). Mandataires: E. Blum & Co., Zurich.

Cl. 34 b, nº 68485. 27 mai 1914, 8 h. p. — Appareil à fumer et à sécher les saucisses, viandes, poissons etc. — **The Airoblast Corporation,** 63, Pearl Street, New York (E.-U. d'Am.). Mandataire: A. Ritter, Bâle. — «Priorité: E.-U. d'Am., 19 janvier 1914.»

Kl. 36 a, Nr. 68486. 6. Oktober 1913, 8 Uhr p. — Verfahren zur Gewinnung von Trockengut aus Flüssigkeiten. — Georg Alexander **Krause,** Ingenieur, Steinsdorfstrasse 21, München (Deutschland). Vertreter: E. Imer-Schneider, Genf. — «Priorität: Deutschland, 12. Oktober 1912.»

Cl. 36 k, nº 68487. 5 mars 1914, 7 h. p. — Procédé pour la production d'ammoniaque par décomposition d'azoture d'aluminium. — Georges **Coutagne,** 39, Quai des Brotteaux, Lyon (France). Mandataire: A. Ritter, Bâle. — «Priorité: France, 19 mars 1913.»

Cl. 36 o, nº 68488. 19 juillet 1913, 8 h. p. — Procédé catalytique de préparation de l'alcool benzylique par réduction de l'aldéhyde benzoïque. — André **Brochet,** chimiste, 30, Avenue des Gobelins, Paris (France). Mandataire: E. Imer-Schneider, Genève. — «Priorité: France, 27 juillet et 8 octobre 1912.»

Cl. 36 q, nº 68489. 19 juillet 1913, 8 h. p. — Procédé catalytique de préparation de l'aniline par réduction du nitrobenzène. — André **Brochet,** chimiste, 30, Avenue des Gobelins, Paris (France). Mandataire: E. Imer-Schneider, Genève. — «Priorité: France, 27 juillet et 8 octobre 1912.»

Cl. 36 q, nº 68490. 19 juillet 1913, 8 h. p. — Procédé catalytique de préparation de l'hydrazobenzène par réduction du nitrobenzène en milieu alcalin. — André **Brochet,** chimiste, 30, Avenue des Gobelins, Paris (France). Mandataire: E. Imer-Schneider, Genève. — «Priorité: France, 27 juillet et 8 octobre 1912.»

Cl. 36 q, nº 68491. 19 juillet 1913, 8 h. p. — Procédé catalytique de préparation d'un mélange d'aniline et de paraphénylènediamine par réduction de l'aminoazobenzène. — André **Brochet,** chimiste, 30, Avenue des Gobelins, Paris (France). Mandataire: E. Imer-Schneider, Genève. — «Priorité: France, 27 juillet et 8 octobre 1912.»

Kl. 37 e, Nr. 68492. 4. April 1914, 7 Uhr p. — Verfahren zur Darstellung eines Küpenfarbstoffs. — **Badische Anilin- & Soda-Fabrik,** Ludwigshafen a. Rh. (Deutschland). Vertreter: E. Blum & Co., Zürich. — «Priorität: Deutschland, 20. Oktober 1913.»

Kl. 38 b, Nr. 68493. 16. März 1914, 7 Uhr p. — Verfahren zur Herstellung von Gasolin aus den flüssigen, der Paraffinreihe angehörenden Teilen der Petroleumdestillationsprodukte, deren Siedepunkt über 260° C. liegt. — **Standard Oil Company,** Whiting [Lake County, Indiana] und 72, West Adams Street, Chicago (Ver. St. v. A.). Vertreter: E. Blum & Co., Zürich.

Kl. 47 e, Nr. 68494. 11. Mai 1914, 8 Uhr p. — Kassenblock. — **Anglo-Swiss Paragon Co.,** 23, Avenue de la Gare, Lausanne (Schweiz). Vertreter: L. Flesch, Lausanne. — «Priorität: Deutschland, 8. September 1913 und 25. März 1914.»

Kl. 47 e, Nr. 68495. 4. Juni 1914, 7 Uhr p. — Sammelmappe für Zeitschriften und lose Blätter. — Victor **Schneider,** Spenglermeister, Steinentorstrasse 27, Basel (Schweiz). Vertreter: Dr. Forrer & Hug, Basel.

Kl. 48 a, Nr. 68496. 9. April 1914, 4 Uhr p. — Abstellvorrichtung für den Ableger an typographischen Maschinen. — **Mergenthaler Setzmaschinen-Fabrik Gesellschaft mit beschränkter Haftung,** Chausseestrasse 23, Berlin (Deutschland). Vertreter: Naegeli & Co., Bern. — «Priorität: Ver. St. v. A., 11. und 12. April 1913.»

Kl. 48 a, Nr. 68497. 15. April 1914, 4¾ Uhr p. — Einrichtung zum Auswechseln der Magazine an typographischen Maschinen, insbesondere Matrizensetz- und Zeilengiessmaschinen. — **Mergenthaler Setzmaschinen-Fabrik Gesellschaft mit beschränkter Haftung,** Chausseestrasse 23, Berlin (Deutschland). Vertreter: Naegeli & Co., Bern. — «Priorität: Deutschland, 18. April 1913.»

Kl. 48 a, Nr. 68498.* 20. Mai 1914, 6½ Uhr p. — Gasbreuner für Setzmaschinen. — T. **Suter,** Untervorstadt, Wil (St. Gallen, Schweiz). Vertreter: H. Kirchhofer vormals Bourry-Séquin & Co., Zürich.

Kl. 48 a, Nr. 68499. 25. Mai 1914, 5 Uhr p. — Matrizensetz- und Zeilengiessmaschine mit mehreren übereinander liegenden Magazinen. — **Mergenthaler Setzmaschinen-Fabrik Gesellschaft mit beschränkter Haftung,** Chausseestrasse 23, Berlin (Deutschland). Vertreter: Naegeli & Co., Bern. — «Priorität: Deutschland, 27. Mai 1913.»

Kl. 48 a, Nr. 68500. 28. Mai 1914, 6½ Uhr p. — Matrizensetz- und Zeilengiessmaschine mit mehreren übereinander angeordneten Magazinen und je einem getrennt von dem zugehörigen Magazin ausgebildeten Tragrahmen. — **Mergenthaler Setzmaschinen-Fabrik Gesellschaft mit beschränkter Haftung,** Chausseestrasse 23, Berlin (Deutschland). Vertreter: Naegeli & Co., Bern. — «Priorität: Deutschland, 30. Mai 1913.»

Kl. 48 a, Nr. 68501. 29. Mai 1914, 5 Uhr p. — Vorrichtung zum leichten Entfernen der Matrizenmagazine an Matrizensetz- und Zeilengiessmaschinen. — **Mergenthaler Setzmaschinen-Fabrik Gesellschaft mit beschränkter Haftung,** Chausseestrasse 23, Berlin (Deutschland). Vertreter: Naegeli & Co., Bern. — «Priorität: Deutschland, 31. Mai 1913.»

Kl. 50 c, Nr. 68502. 6. Februar 1914, 7 Uhr p. — Federhalter. — Hermann **Mächler,** Kirchberg (St. Gallen, Schweiz).

Kl. 51, Nr. 68503. 11. Mai 1914, 7 Uhr p. — Kerzenhalter für Christbäume. — Carl **Bieber,** Sehönenwerd (Schweiz). Vertreter: E. Blum & Co., Zürich.

Kl. 53 c, Nr. 68504. 22. April 1914, 4 Uhr p. — Pfeifinstrument. — Franz **Schwemmer,** Zypressenstrasse 94, Zürich (Schweiz). Vertreter: O. Spirtz, Zürich.

Kl. 54 a, Nr. 68505. 25. Mai 1914, 5 Uhr p. — Verstellbare Springhürde. — Johann **Bandi,** Turnlehrer, Flurstrasse 35, Bern (Schweiz). Vertreter: Naegeli & Co., Bern.

Kl. 54 c, Nr. 68506. 11. April 1914, 3 Uhr p. — Für Kegelspiel und Kugelspiel benutzbarer Tisch mit einer ausziehbaren Tischplatte. — Albert **Fedrizzi,** Billardfabrik, Kradolf (Schweiz). Vertreter: Dr. jur. Schröder & Ing. Geier, Lausanne.

Kl. 54 d, Nr. 68507. 6. April 1914, 8 Uhr p. — Spielfigur. — Hellmuth **Heydenreich,** k. k. Leutnant, Volksfeststrasse 25, Linz a. D. (Oesterreich). Vertreter: Stauder-Berchtold, St. Gallen.

Kl. 54 e, Nr. 68508. 24. April 1914, 10½ Uhr a. — Zerlegbare Zimmerschaukel. — Hans **Hänni-Büchler,** Schreiner, Hilterfingen (Schweiz). Vertreter: Patentanwalts-Bureau Ingenieur Kandyba, Bern.

Kl. 54 f, Nr. 68509. 11. November 1914, 8 Uhr a. — Charakterwollpuppe. — Erwin **Haberfeld,** Obere Holeestrasse 16, Binningen (Baselland, Schweiz).

Kl. 56 d, Nr. 68510. 28. April 1914, 7¼ Uhr p. — Geschoss für kinematographische Zielscheiben. — Thomas Macready **Down,** Avenue Chambers, Southampton Row, London W. C. (Grossbritannien). Vertreter: H. Kirchhofer vormals Bourry-Séquin & Co., Zürich.

Cl. 56 e, nº 68511. 9 febbraio 1914, ore 5 p. — Telaio per bersagli sagomati. — Angelo **Chiarpa,** capitano, 51, Piazza di Spagna, Roma (Italia). Mandatari: Naegeli & Co., Berna.

Kl. 56 e, Nr. 68512. 1. August 1914, 9¾ Uhr a. — Schnellzeigeapparat. — Gebrüder **Schmid,** Baugeschäft, Herzogenbuchsee (Schweiz). Vertreter: K. Enholtz, Bern.

Kl. 56 f, Nr. 68513. 17. Dezember 1913, 7¾ Uhr p. — Einrichtung zur Fernübertragung von Einstellbewegungen. — Riccardo **Girardelli,** 12, Via Augusto Valenziani, Rom (Italien). Vertreter: H. Kirchhofer vormals Bourry-Séquin & Co., Zürich. — «Priorität: Italien, 23. Januar 1913.»

Kl. 56 f, Nr. 68514. 6. Januar 1914, 8 Uhr p. — Visiervorrichtung für Geschossabwurfvorrichtungen von Luftfahrzeugen (insbesondere Flugzeugen). — **Fried. Krupp, Aktiengesellschaft,** Essen a. d. Ruhr (Deutschland). Vertreter: H. Kirchhofer vormals Bourry-Séquin & Co., Zürich. — «Priorität: Deutschland, 24. Januar 1913.»

Cl. 57, nº 68515. 10 janvier 1914, 4¾ h. p. — Perfectionnement aux torpilles automobiles. — **Société Anonyme des Etablissements Delaunay-Belleville,** St-Denis (Seine, France). Mandataire: A. Mathey-Doret, La Chaux-de-Fonds. — «Priorité: France, 29 janvier 1913.»

Kl. 66 b, Nr. 68516. 6. Februar 1914, 5 Uhr p. — Wattstundenanzeigender Magnetmotorzähler. — **Allgemeine Elektricitäts-Gesellschaft,** Friedrich Karl Ufer 2—4, Berlin N. W. (Deutschland). Vertreter: Naegeli & Co., Bern. — «Priorität: Deutschland, 11. März 1913.»

Kl. 67, Nr. 68517. 12. Februar 1914, 7½ Uhr p. — Verfahren und Vorrichtung zur selbsttätigen Untersuchung der durchschnittlichen Zusammensetzung von in bestimmter Zeit durch eine Leitung hindurchströmenden Gasen oder Flüssigkeiten und zur selbsttätigen Aufzeichnung der Ergebnisse. — Ernst **Nies,** Dipl. Ingenieur, Neue Gröningerstrasse 10, Hamburg (Deutschland). Vertreter: Seb. Volz, Zürich. — «Priorität: Deutschland, 15. Februar 1913.»

Cl. 69, nº 68518. 11 septembre 1913, 8 h. p. — Appareil phonographique et cinématographique combiné. — Daniel **Higham,** East Orange (Essex, New Jersey, E.-U. d'Am.). Mandataire: E. Imer-Schneider, Genève.

Kl. 69, Nr. 68519. 7. März 1914, 7 Uhr p. — Neuerung an akustischen Instrumenten. — Harry Weir **Hess,** 159, Vermilyea Avenue, New York (Ver. St. v. A.). Vertreter: E. Blum & Co., Zürich.

Cl. 69, nº 68520. 2 juin 1914, 8 h. p. — Style de machine servant à la reproduction des sons. — James Winstead **Owen,** Secane (Pensylvanie, E.-U. d'Am.). Mandataire: E. Imer-Schneider, Genève. — «Priorité: E.-U. d'Am., 7 juin 1913.»

Kl. 69, Nr. 68521. 3. Juni 1914, 7 Uhr p. — Nadellose Schalldose für Sprechmaschinen. — Hermann **Krebs,** Kaufmann, Hanau a. M.-Kesselstadt (Deutschland). Vertreter: A. Ritter, Basel.

Cl. 71 c, nº 68522. 9 avril 1914, 6¼ h. p. — Montre. — Gustave **Le Coultre,** 27, Rue du Mont Blanc, Genève (Suisse). Mandataire: A. Mathey-Doret, La Chaux-de-Fonds.

Kl. 71 c, Nr. 68523. 6. Juni 1914, 9 Uhr a. — Befestigung von Uhrzifferblättern. — Gustav **Jänicke,** Keuschberg (Deutschland). Vertreter: J. Baur, Bern.

Cl. 71 e, nº 68524. 11 février 1914, 6½ h. p. — Montre à marche de longue durée: huit jours au moins pour un remontage complet du barillet. — **Schild & Co.,** fabricants d'horlogerie, La Chaux-de-Fonds (Suisse). Mandataire: A. Mathey-Doret, La Chaux-de-Fonds.

Cl. 72 c, nº 68525. 28 avril 1914, 8 h. p. — Mouvement d'horlogerie électrique. — **The Coventry Electric Clock Company Limited,** 152, Gray's Inn Road, Londres (Grande-Bretagne). Mandataire: A. Ritter, Bâle. — «Priorité: Grande-Bretagne, 29 avril et 25 août 1913.»

Cl. 76, nº 68526. 2 février 1914 7 h. p. — Procédé de production d'objets en tungstène et pour pouvant servir à sa réalisation. — Jean **Canello,** ingénieur-chimiste, 15, Rue Gustave-Zédé, Paris (France). Mandataire: A. Ritter, Bâle.

Kl. 76 Nr. 68527. 14. April 1914, 6 Uhr p. — Verfahren zum Haltbarmachen einer kolloiden Goldlösung. — **Gesellschaft für Elektro-Osmose m. b. H.,** Frankfurt a. M. (Deutschland). Vertreter: A. Ritter, Basel. — «Priorität: Deutschland, 14. April 1913.»

Kl. 79 h, Nr. 68528. 18. Februar 1914, 7 Uhr p. — Nietmaschine. — Wilhelm **Knapp,** Kaiserstrasse 78, Eickel i. W. (Deutschland). Vertreter: E. Blum & Co., Zürich.

Cl. 79 f, nº 68529.* 2 mai 1914, 8 h. p. — Procédé pour la fabrication d'objets creux dont la surface extérieure est pourvue d'inscriptions ou d'ornements en relief et dont l'intérieur est uni, et outillage pour la mise en pratique de ce procédé. — Emile **Bornel,** 14, Avenue Soret, Genève (Suisse). Mandataire: E. Imer-Schneider, Genève.

Cl. 79 h, nº 68530*. 21 mars 1914, 8 h. p. — Coupe-tube. — Carl **Sippel,** 5, Avenue Erneste Pictet, Genève (Suisse). Mandataire: R. Sollberger, Genève.

Kl. 79 k, Nr. 68531. 18. April 1914, 7 Uhr p. — Bohrer. — **Müller** & Cie., Solothurn (Schweiz). Vertreter: E. Blum & Co., Zürich.

Kl. 80 b, Nr. 68532. 16. Februar 1914, 8 Uhr p. — Holzfräser. — Heinrich **Bebié,** Präparator, Mozartstrasse 8, Altona-Bahrenfeld; Henry **Koch,** Modelltischler, Bahreufelderstrasse 199, Altona-Ottensen; und Bruno **Becker,** Kaufmann, Neue Gröningerstrasse 28, Hamburg (Deutschland). Vertreter: H. Kirchhofer vormals Bourry-Séquin & Co., Zürich.

Cl. 87 a, nº 68533.* 21 mars 1914, 8 h. p. — Pince pour tubes, écrous, boulons etc. — Carl **Sippel,** 5, Avenue Erneste Pictet, Genève (Suisse). Mandataire: R. Sollberger, Genève.

Kl. 87 a, Nr. 68534. 9. Mai 1914, 6¾ Uhr p. — Magnetische Aufspannvorrichtung. — **Norma-Compagnie G. m. b. H.,** Kannstatt-Stuttgart (Deutschland). Vertreter: E. Blum & Co., Zürich. — «Priorität: Deutschland, 17. Mai 1913.»

Kl. 94, Nr. 68535. 27. Februar 1914, 8 Uhr p. — Zweiteiliger Knopf. — Hermann **Braband** jr., Landwirt, Kunow (Prov. Brandenburg, Deutschland). Vertreter: Dr. jur. Schröder & Ing. Geier, Lausanne.

Cl. 94, nº 68536. 17 mars 1914, 7 h. p. — Bouton en verre métallisé. — Henri **Monge,** ingénieur, 23, Rue Berthelot, La Madeleine (Nord, France). Mandataire: Levaillant, Patentanwalts- u. Commercial-Bureaux A.-G., Zurich.

Kl. 94, Nr. 68537. 26. Mai 1914, 5 Uhr p. — Neuartiger Knopfverschluss für Kleider usw. — Ernst **Hossmann,** Kaufmann, Bern (Schweiz). Vertreter: Patentanwalts-Bureau Ingenieur Kandyba, Bern.

Kl. 96 b, Nr. 68538. 7. April 1914, 8 Uhr p. — Zahnrad mit gegen den Nabenteil verschiebbarem Kranz. — **Aktiengesellschaft Brown, Boveri & Cie.,** Baden (Schweiz).

Cl. 96 c, nº 68539. 26 mai 1914, 6¾ h. p. — Dispositif d'accouplement entre une machine dynamo-électrique et un moteur à combustion interne, devant marcher alternativement à des rapports de vitesses différents. — **Société Anonyme Westinghouse,** 7, Rue de Berlin, Paris (France). Mandataire: A. Ritter, Bâle. — «Priorité: E.-U. d'Am., 2 juillet 1913.»

Kl. 96 e, Nr. 68540. 31. März 1914, 6¼ Uhr p. — Zweiteilige Rohrschelle. — Carl **Wüst,** Fellbach (Württemberg, Deutschland). Vertreter: A. Mathey-Doret, La Chaux-de-Fonds.

Kl. 96 e, Nr. 68541. 17. Juni 1914, 8 Uhr a. — Vorrichtung zur Betätigung einer Welle im einen oder anderen Drehsinn durch einen Schwimmer. — **Maschinenfabrik Oerlikon,** Oerlikon (Schweiz).

Cl. 98 c, nº 68542. 21 mars 1914, 8 h. p. — Treuil. — Abel Stéphane Alexandre **Marilly,** Epeugney (Doubs, France). Mandataire: E. Imer-Schneider, Genève.

Kl. 100 b, Nr. 68543. 6. Juni 1914, 3 Uhr p. — Mehrstufiges Gebläse und Pumpe mit Hintereinanderschaltung der Stufen. — **Maschinenfabrik Oerlikon,** Oerlikon; und Josef **Karrer,** Kinkelstrasse 69, Zürich (Schweiz). Vertreterin: Maschinenfabrik Oerlikon, Oerlikon.

Kl. 101 a, Nr. 68544.* 8. Juni 1914, 7½ Uhr p. — Auto-Feuerspritze. — Théodor **Schlaefli,** Feuerwehrtechniker, Seestrasse 37, Zürich (Schweiz). Vertreter: H. Kirchhofer vormals Bourry-Séquin & Co., Zürich.

Cl. 101 c, nº 68545. 16 mars 1914, 8 h. p. — Dispositif d'éjection. — **Société Anonyme pour l'Exploitation des Procédés Westinghouse-Leblanc,** 7, Rue de Berlin, Paris (France). Mandataire: E. Imer-Schneider, Genève. — «Priorité: France, 16 mai 1913.»

Kl. 103 b, Nr. 68546.* 9. April 1914, 8 Uhr p. — Maschine mit rotierender Walze. — Walther **Schmied,** Egnach b. Romanshorn (Schweiz). Vertreter: E. Imer-Schneider, Genf.

Cl. 103 c, nº 68547. 26 janvier 1914, 8 h. p. — Dispositif appliqué à une turbine à action à roue unique, à vapeur ou à combustion interne, pour augmenter ou produire le vide dans la chambre où tourne la roue. — **Société Anonyme pour l'Exploitation des Procédés Westinghouse-Leblanc,** 7, Rue de Berlin, Paris (France). Mandataire: E. Imer-Schneider, Genève. — «Priorité: France, 6 mars 1913.»

Kl. 104 b, Nr. 68548. 11. September 1913, 6¾ Uhr p. — Steuerung bei Viertaktverbrennungskraftmaschinen. — Rudolf **Hebeisen,** Mechaniker, Villmergerstrasse 739, Wohlen (Aargau, Schweiz).

Cl. 105, nº 68549. 29 mai 1913, 8 h. p. — Système de transmission à distance de mouvements synchrones en utilisant un champ magnétique tournant. — Rosario **Federico,** professeur, 31, Via Vincenzo Vela; et Leandro **Segalin,** professeur, 24, Via Sacchi, Turin (Italie). Mandataire: Fritz Isler, Zurich.

Kl. 106, Nr. 68550.* 3. Juni 1914, 8 Uhr p. — Einrichtung zur Regelung einer Maschine auf möglichst gleichbleibende Umdrehungszahl. — **Aktiengesellschaft Brown, Boveri & Cie.,** Baden (Schweiz).

Kl. 107 b, Nr. 68551. 29. November 1913, 7 Uhr p. — Selbsttätiger Regler der Dampfzufuhr zu Kesselspeisevorrichtungen. — Julius Nelson **Ellis,** «Thea», Canonbury Grove, Dulwich Hill (Neu Süd-Wales). Vertreter: E. Blum & Co., Zürich. — «Priorität: Australien, 4. Februar 1913.»

Cl. 107 d, nº 68552. 19 mars 1914, 8 h. p. — Chaudière à vapeur munie d'un surchauffeur et d'un dispositif permettant de régler la température de la vapeur fournie par elle. — **Fonderies & Ateliers de la Courneuve,** 6, Rue Laferrière, Paris (France). Mandataire: E. Imer-Schneider, Genève. — «Priorité: Grande-Bretagne, 17 juin 1913.»

Kl. 108 e, Nr. 68553. 18. April 1914, 12 Uhr m. — Rohrboden bei Oberflächen-Apparaten. — Hans **Zimmermann,** Dipl. Ingenieur, Lahmeystrasse 25, Mannheim (Deutschland). Vertreter: Naegeli & Co., Bern.

Kl. 110 c, Nr. 68554. 25. Juni 1914, 12 Uhr m. — Einrichtung zur Sicherung des Isolieröles in Transformatoren, Schaltern und dergleichen gegen die Zersetzung bei höheren Temperaturen. — **Maschinenfabrik Oerlikon,** Oerlikon (Schweiz).

Kl. 110 e, Nr. 68555. 17. Juli 1914, 4 Uhr p. — Magnetelektrischer Stromerzeuger. — Otto **Schneider,** Gundeldingerstrasse 431, Basel (Schweiz).

Kl. 111 b, Nr. 68556. 23. März 1914, 4¾ Uhr p. — Elektrischer Schalter. — Gustav **v. Hütschler,** Physiker, Friedenshütte; und Alexander **Ordon,** Fabrikbesitzer, Beuthen (Oberschlesien, Deutschland). Vertreter: Patentanwalts-Bureau Ingenieur Kandyba, Bern.

Kl. 112, Nr. 68557. 14. März 1914, 8 Uhr p. — Verfahren und Einrichtung zur Herstellung von Momentröntgenaufnahmen. — **Siemens & Halske Aktien-Gesellschaft,** Berlin (Deutschland). Vertreter: E. Imer-Schneider, Genf. — «Priorität: Deutschland, 28. März 1913.»

Kl. 114 b, Nr. 68558. 3. November 1913, 7 Uhr p. — Scheinwerfer. — Wilhelm **Boehm,** Chemiker, Gitschinerstrasse 106, Berlin S. W. 61 (Deutschland). Vertreter: Dr. Forrer & Hug, Basel.

Kl. 114 c, Nr. 68559.* 30. April 1914, 7¾ Uhr p. — Sicherung für Gasschlauch-Anschlüsse. — Giulio **Alliata,** Elektrotechniker, Locarno (Schweiz). Vertreter: H. Kirchhofer vormals Bourry-Séquin & Co., Zürich.

Cl. 114 f, nº 68560.* 27 avril 1914, 8 h. p. — Appareil pour le chauffage par le gaz des fours, principalement des fours à cuire le pain. — Louis **Fasnacht,** chef d'usine, 50, Rue des Billodes, Le Locle (Suisse). Mandataire: W. Koelliker, Bienne.

Kl. 115 b, Nr. 68561. 17. Dezember 1913, 7¼ Uhr p. — Elektrische Handlampe. — Anton **Schrader,** Schlosser, Jahnstrasse 19, Kastrop i. W. (Deutschland). Vertreter: Fritz Isler, Zürich.

Cl. 116 b, nº 68562. 2 octobre 1913, 7¼ h. p. — Contreplaque avec crampons obliques pour dents artificielles. — **Claudius Ash, Sons & Co Limited,** 12, Rue de Hanovre, Paris (France). Mandataires: E. Blum & Co., Zurich.

Kl. 116 c, Nr. 68563. 7. April 1914, 8 Uhr p. — Leibbinde. — Frau Katharina **Keup,** Hebamme, Klotzstrasse 25, Hilden b. Düsseldorf (Deutschland). Vertreter: Fritz Isler, Zürich. — «Priorität: Deutschland, 1. Juli 1913.»

Cl. 116 f, nº 68564. 4 mars 1914, 6½ h. p. — Ecran pour cures de soleil. — Benjamin **Roulet,** fabricant, Leysin-Village (Suisse). Mandataire: A. Mathey-Doret, La Chaux-de-Fonds.

Kl. 116 l, Nr. 68565. 17. März 1914, 7 Uhr p. — Haartrockner. — Udo **Köllner,** Kreuzbergstrasse 15, Berlin S. W. 47 (Deutschland). Vertreter: E. Blum & Co., Zürich. — «Priorität: Deutschland, 20. März 1913.»

Cl. 120 b, nº 68566. 14 février 1914, 11 h. a. — Dispositif pour la désinfection de l'embouchure des appareils téléphoniques. — **Désinfection Noca, S. A.,** Bruxelles-St. Gilles (Belgique). Mandataire: Patentanwalts-Bureau Ingenieur Kandyba, Berne.

Cl. 120 e, nº 68567. 13 janvier 1914, 5 h. p. — Perfectionnement dans les réseaux téléphoniques. — **Bell Telephone Manufacturing Co.,** 18, Rue Boudewyns, Anvers (Belgique). Mandataires: Naegeli & Co., Berne.

Cl. 120 e, nº 68568. 13 janvier 1914, 5 h. p. — Perfectionnement dans les réseaux téléphoniques. — **Bell Telephone Manufacturing Co.,** 18, Rue Boudewyns, Anvers (Belgique). Mandataires: Naegeli & Co., Berne.

Kl. 121 a, Nr. 68569. 3. Juni 1914, 7½ Uhr p. — Vorrichtung zum Einfangen und Freigeben des Klöppels von Turmglocken. — Ferdinand **Koch,** Bludenz (Oesterreich). Vertreter: E. Blum & Co., Zürich.

Kl. 121 b, Nr. 68570. 3. Juni 1914, 7 Uhr p. — Alarm-Einrichtung für Milch-Kochgefässe. — August **Fischer,** Wagenführer, Fabrikstrasse 12, Zürich (Schweiz). Vertreter: Levaillant, Patentanwalts- u. Commercial-Bureaux A.-G., Zürich.

Kl. 123 b, Nr. 68571. 25. Mai 1914, 11¼ Uhr a. — Speisevorrattasche für Fahrräder. — Hans **Lösch,** in Firma Johann Lösch, Fabrikant, Sonnefeld b. Koburg (Deutschland). Vertreter: J. Baur, Bern.

Kl. 123 b, Nr. 68572. 25. Mai 1914, 7 Uhr p. — Geldbeutel. — Paul **Moser,** Thiersteinerallee 31, Basel (Schweiz). Vertreter: A. Ritter, Basel.

Kl. 123 c, Nr. 68573. 18. Juni 1914, 8 Uhr p. — Etui für Bahnbillets etc. — Otto **Bertsch,** Universitätstrasse 23, Zürich; und Christian **Schaefle,** Witikon b. Zürich (Schweiz). Vertreter: Levaillant, Patentanwalts- u. Commercial-Bureaux A.-G., Zürich.

Kl. 125 a, Nr. 68574. 27. Februar 1914, 7¼ Uhr p. — Vorrichtung, um lange Ware zu wägen und in eine Verpackung einzuschieben. — Max Arthur **Baumgarten,** Mühlgasse 13, Hermannstadt (Siebenbürgen, Ungarn). Vertreter: E. Blum & Co., Zürich. — «Priorität: Deutschland, 28. Februar 1913.»

Kl. 125 a, Nr. 68575. 8. April 1914, 8 Uhr p. — Adressenstreifen-Aufklebemaschine. — **Schweizerische Post- & Eisenbahn-Verkehrswesen Aktiengesellschaft (Spevag),** Elisabethenstrasse 85, Basel (Schweiz).

Kl. 125 b, Nr. 68576. 19. Dezember 1913, 7¼ Uhr p. — Vorrichtung zur Lagerung von in Rollen aufgewickelten bandartigen Gegenständen. — Frederick William **Macdonald,** 607, Royal Insurance Building, Chicago (Illinois, Ver. St. v. A.). Vertreter: E. Blum & Co., Zürich.

Kl. 125 b, Nr. 68577. 19. März 1914, 8¼ Uhr p. — Zur Beförderung mit der Post bestimmter, insbesondere zur Aufnahme von Wäsche dienender Sack. — Jacques **Becker,** Mechanische Strickerei, Luchsingen (Glarus, Schweiz). Vertreter: E. Blum & Co., Zürich.

Kl. 125 c, Nr. 68578. 2. Februar 1914, 7¼ Uhr p. — In seiner Länge veränderbarer Becherelevator. — Pietro **Gotti,** Via Edmondo De Amicis 6, Genua (Italien). Vertreter: E. Blum & Co., Zürich.

Cl. 125 c, nº 68579. 20 juin 1914, 8 h. p. — Réservoir à benzine avec installation le rendant ininflammable et inexplosible. — **Lumina S. A.,** Case postale, Châtelaine, Genève (Suisse). Mandataire: E. Imer-Schneider, Genève.

Kl. 126 a, Nr. 68580. 6. April 1914, 7 Uhr p. — Gleisringwagen, dessen Wagenkasten auf jeder Seite mit je drei Rollen in einem Gleisring läuft. — **Radio-Wagenbau-Gesellschaft mit beschränkter Haftung,** Eschenheimer-Anlage 19, Frankfurt a. M. (Deutschland). Vertreter: E. Blum & Co., Zürich. — «Priorität: Deutschland, 7. April 1913.»

Kl. 126 a, Nr. 68581. 2. Mai 1914, 8 Uhr p. — Kinderwagen mit vor und hinter den Laufrädern angeordneten Stützrädern. — Wilhelm Oscar **Jürgens,** Kaufmann und Fabrikant, Rathausstrasse 4, Leutzsch b. Leipzig (Deutschland). Vertreter: Fritz Isler, Zürich.

Kl. 126 a, Nr. 68582. 3. Juni 1914, 8 Uhr p. — Sportschlitten. — Karl **Mayer,** Ingenieur, Bahnhofstrasse 16, Sarstedt (Deutschland). Vertreter: E. Imer-Schneider, Genf.

Kl. 126 b, Nr. 68583. 28. Februar 1914, 6 Uhr p. — Karosserie für Automobile und andere Fahrzeuge. — Louis R. **de Robert,** 140, Ch. du Vallon, Chêne-Bougeries (Genf, Schweiz).

Cl. 126 b, nº 68584. 27 avril 1914, 7 h. p. — Automobile à projecteur de lumière. — **Société Anonyme des Automobiles & Cycles Peugeot,** 71 et 73, Avenue de la Grande Armée, Paris (France). Mandataire: A. Ritter, Bâle. — «Priorité: France, 6 mai 1913.»

Cl. 126 b, nº 68585. 27 avril 1914, 7 h. p. — Automobile à projecteur de lumière électrique. — **Société Anonyme des Automobiles & Cycles Peugeot,** 71 et 73, Avenue de la Grande Armée, Paris (France). Mandataire: A. Ritter, Bâle. — «Priorité: France: 6 mai 1913.»

Kl. 126 b, Nr. 68586. 27. April 1914, 7 Uhr p. — Karosserie für Automobile. — J. A. **Lüthy-Hubmann,** Wil (St. Gallen, Schweiz). Vertreter: E. Blum & Co., Zürich.

Kl. 126 c, Nr. 68587. 13. Oktober 1913, 4¼ Uhr p. — Rad mit schwebend gelagerter Achse. — Johann Henry **Bartz,** Ingenieur, Kommandantenstrasse 6, Gross-Lichterfelde-West (Deutschland). Vertreter: Heinrich Riese, Zürich.

Kl. 126 c, Nr. 68588. 28. Januar 1914, 8 Uhr p. — Federndes Rad. — Arnold **Seidel,** Helmstaedterstrasse 24, Berlin-Wilmersdorf (Deutschland). Vertreter: E. Blum & Co., Zürich. — «Priorität: Deutschland, 18. Juni 1913.»

Cl. 126 c, nº 68589. 18 février 1914, 8 h. p. — Roue élastique. — Luc Léon Basile **Denis,** 116 et 118, Boulevard de Ménilmontant, Paris (France). Mandataire: E. Imer-Schneider, Genève. — «Priorité: France, 6 mars 1913 et 16 janvier 1914.»

Kl. 126 d, Nr. 68590. 17. November 1914, 7¼ Uhr p. — Elastischer Radreifen. — Albert **Berchtold,** Querstrasse 9, Oerlikon (Schweiz). Vertreter: E. Blum & Co., Zürich.

Cl. 127 f, nº 68591. 10 février 1914, 7 h. p. — Frein de véhicule. — Albert **Pittet,** 16, Avenue du Simplon, Lausanne (Suisse). Mandataire: L. Flesch, Lausanne.

Kl. 127 h, Nr. 68592. 6. April 1914, 12 Uhr m. — Anlage zur Gewinnung von Kraft aus bergabfahrenden oder bremsenden Eisenbahnzügen. — Mathias **Martin,** Architekt, Luxemburg (Luxemburg). Vertreter: Patentanwalts-Bureau Ingenieur Kandyba, Bern.

Kl. 127 l, Nr. 68593. 6. April 1914, 8 Uhr p. — Einrichtung zur selbsttätigen Erzielung ungleicher Hubgeschwindigkeiten beim Hin- und Rückgang des Kolbens von pneumatischen Druckzylindern. — **Aktiengesellschaft Brown, Boveri & Cie.,** Baden (Schweiz).

Kl. 129 b, Nr. 68594. 6. Mai 1914, 8 Uhr p. — Flugzeug mit einem umlegbaren Hülfspropeller. — Theophil **Häner,** Waffenplatz 5, Zürich (Schweiz). Vertreter: Seb. Volz, Zürich.

---

15 { **Zusatzpatente** / *Brevets additionnels* / *Brevetti addizionali* } **Nr. 68595—68609**

(Die eingeklammerte Zahl hinter der Nummer eines jeden Zusatzpatentes bedeutet die Nummer des Hauptpatentes. — Le chiffre entre parenthèse, après le numéro de chaque brevet additionnel, indique le numéro du brevet principal. — Il numero in parentesi, dopo il numero di ogni brevetto addizionale, indica il numero del brevetto principale.)

Kl. 36 i, Nr. 68595 (67108). 26. Januar 1914, 8 Uhr p. — Verfahren zur Herstellung von Magnesiumperborat. — **Henkel** & Cie., Düsseldorf (Deutschland). Vertreter: E. Imer-Schneider, Genf. — «Priorität: Deutschland, 21. Februar 1913.»

Kl. 36 m, Nr. 68596 (67001). 27. Dezember 1913, 7 Uhr p. — Verfahren zur Darstellung von Chromchlorid. — **Badische Anilin- & Soda-Fabrik,** Ludwigshafen a. Rh. (Deutschland). Vertreter: E. Blum & Co., Zürich. — «Priorität: Deutschland, 1. Februar 1913.»

Kl. 36 o, Nr. 68597 (67906). 3. September 1913, 7 Uhr p. — Verfahren zur Darstellung von Milchsäuremethylester. — **Chemische Werke vorm. Dr. Heinrich Byk,** Lehnitz-Nordbahn (Deutschland). Vertreter: A. Ritter, Basel.

Kl. 37 a, Nr. 68598 (67587). 27. April 1914, 5 Uhr p. — Verfahren zur Darstellung eines Azofarbstoffes. — **Chemische Fabrik Griesbeim-Elektron,** Frankfurt a. M. (Deutschland). Vertreter: Naegeli & Co., Bern. — «Priorität: Deutschland, 19. September 1913.»

Kl. 37 a, Nr. 68599 (67587). 27. April 1914, 5 Uhr p. — Verfahren zur Darstellung eines Azofarbstoffes. — **Chemische Fabrik Griesbeim-Elektron,** Frankfurt a. M. (Deutschland). Vertreter: Naegeli & Co., Bern. — «Priorität: Deutschland, 19. September 1913.»

Kl. 37 a, Nr. 68600 (67587). 27. April 1914, 5 Uhr p. — Verfahren zur Darstellung eines Azofarbstoffes. — **Chemische Fabrik Griesbeim-Elektron,** Frankfurt a. M. (Deutschland). Vertreter: Naegeli & Co., Bern.

Kl. 37 b, Nr. 68601 (66732). 14. Mai 1914, 5 Uhr p. — Verfahren zur Darstellung von Anthrachinon. — **Chemische Fabrik Griesbeim-Elektron,** Frankfurt a. M. (Deutschland). Vertreter: Naegeli & Co., Bern.

Kl. 37 e, Nr. 68602 (67436). 24. Dezember 1913, 6¼ Uhr p. — Verfahren zur Darstellung von einem Küpenfarbstoff der Anthrachinonreihe. — **Farbenfabriken vorm. Friedr. Bayer & Co.,** Leverkusen b. Köln a. Rh. und Elberfeld (Deutschland). Vertreter: A. Ritter, Basel. — «Priorität: Deutschland, 21. Januar 1913.»

Kl. 37 e, Nr. 68603 (67588). 4. April 1914, 6¼ Uhr p. — Verfahren zur Darstellung eines indigoiden Küpenfarbstoffs. — **Farbenfabriken vorm. Friedr. Bayer & Co.,** Leverkusen b. Köln a. Rh. (Deutschland). Vertreter: A. Ritter, Basel. — «Priorität: Deutschland, 6. Dezember 1913.»

Kl. 37 e, Nr. 68604 (64017). 16. Mai 1914, 7 Uhr p. — Verfahren zur Darstellung eines grünen Küpenfarbstoffes. — **Badische Anilin- & Soda-Fabrik,** Ludwigshafen a. Rh. (Deutschland). Vertreter: E. Blum & Co., Zürich. — «Priorität: Deutschland, 6. Januar 1914.»

Kl. 38 a, Nr. 68605 (67257). 22. September 1913, 5 Uhr p. — Verfahren zum Härten von Leinöl. — **De Nordiske Fabriker De No. Fa. Aktieselskap,** Christiania (Norwegen). Vertreter: Naegeli & Co., Bern.

Kl. 38 a, Nr. 68606 (67257). 22. September 1913, 5 Uhr p. — Verfahren zum Härten von Cottonöl. — **De Nordiske Fabriker De No. Fa. Aktieselskap,** Christiania (Norwegen). Vertreter: Naegeli & Co., Bern.

Kl. 116 h, Nr. 68607 (67815). 13. November 1913, 7 Uhr p. — Verfahren zur Darstellung eines Diaminodioxyarsenobenzolkupferkaliumsalzes. — **Farbwerke vorm. Meister, Lucius & Brüning,** Höchst a. M. (Deutschland). Vertreter: A. Ritter, Basel.

Cl. 119 a, nº 68608 (63709). 9 février 1914, 6¼ h. p. — Mécanisme de commande du déhit de compteur à paiement préalable. — **Compagnie pour la Fabrication des Compteurs et Matériels d'Usines à Gaz,** 27/31, Rue Claude Villefaux, Paris (France). Mandataire: A. Mathey-Doret, La Chaux-de-Fonds.

Kl. 127 k, Nr. 68609 (62715). 12. März 1914, 8 Uhr p. — Einrichtung zum Betrieb selbstfahrender landwirtschaftlicher Maschinen mit elektrischem Antrieb. — Wilhelm **Wortmann,** Oberingenieur, Walpodenstrasse 5, Mainz (Deutschland). Vertreter: E. Imer-Schneider, Genf.

Aenderungen — Modifications — Modificazioni

Kl. 17, Nr. 36040. 2. März 1906, 4 Uhr p. — Maschine zum Reinigen und Auffrischen von Bettfedern und Flaum. — Rosa **Kaufmann-Mast,** Seebach b. Zürich (Schweiz). Vertreter: C. Hanslin & Co., Bern. Uebertragung vom 12. Januar 1915, zugunsten von Bertha **Angst** geb. Kaufmann, Bruderholzstrasse 110, Basel (Schweiz); registriert den 20. Januar 1915.

Cl. 61, nº 34871. 5 septemhre 1905, 7¼ h. p. — Compteur-tachymètre pour sports. — L. **Breitling,** Montbrillant Wateh Manufaetory, fabricant d'horlogerie, La Chaux-de-Fonds (Suisse). Mandataire: A. Mathey-Doret, La Chaux-de-Fonds. Transmission selon extrait du registre du commeree du 13 janvier 1915, en faveur de G. Léon **Breitling,** Montbrillant Watch Manufaetory, La Chaux-de-Fonds (Suisse). Mandataire: A. Mathey-Doret, La Chaux-de-Fonds; enregistrement du 18 janvier 1915.

Kl. 3 a, Nr. 67850. 28. Januar 1914, 8 Uhr p. — Tränkeeinrichtung für Vieh. — Jakob **Bartholdi,** Landwirt, Friltschen (Thurgau, Schweiz). Uebertragung laut Erklärung vom 16. Januar 1915, zugunsten von Eugen **Schäfer,** Baugeschäft, Dielsdorf (Zürich, Schweiz); registriert den 16. Januar 1915.

Kl. 22 a, Nr. 41888. 16. November 1907, 7½ Uhr p. — Hohlsaumnähmasehine. — Kaspar **Glger,** Gyrenbad-Hinwil (Zürich, Schweiz). Vertreter: E. Blum & Co., Zürich. — Uehertragung laut Erklärung des Konkursamtes Wetzikon vom 13. November 1914, zugunsten von Caspar **Diener,** z. Plätte, Wald (Zürich, Schweiz). Vertreter: E. Blum & Co., Zürich; registriert den 21. Januar 1915.

Kl. 56 a, Nr. 65366. 26. Juli 1913, 7¾ Uhr p. — Selhstladegewehr mit Laufbekleidung aus Ueberrohr und Sehaft. — Paul **Mauser,** Oberndorf a. N. (Deutsehland). Vertreter: E. Blum & Co., Zürich. Uebergang laut Erbschein vom 27. Oktober 1914 an Fräulein Maria Julie **Mauser,** Gmünd; Maria Agnes **Schneider** geb. Mauser, Edenkoben; Maria Magdalena **Mauser,** Heiligenhronn; Dr. med. Max **Mauser,** Oberndorf a. N.; Anna Wilhelmine **Schneider** geh. Mauser, Köln a. Rh.; Leonie **Denk** geb. Mauser, Stuttgart; und Alexius **Mauser,** Oherndorf a. N. (Deutschland). Uebertragung laut Erklärung vom 15. Dezember 1914, zugunsten der **Waffenfabrik Mauser Aktiengesellschaft,** Oberndorf a. N. (Deutsehland). Vertreter: E. Blum & Co., Zürich; registriert den 19. Januar 1915.

Kl. 56 a, Nr. 66148. 30. Oktober 1913, 7 Uhr p. — Pistolenmagazin. — Paul **Mauser,** Oberndorf a. N. (Deutsehland). Vertreter: E. Blum & Co., Zürieh. Uebergang laut Erbsehein vom 27. Oktober 1914 an Fräulein Maria Julie **Mauser,** Gmünd; Maria Agnes **Schneider** geb. Mauser, Edenkoben; Maria Magdalena **Mauser,** Heiligenbronn; Dr. med. Max **Mauser,** Oberndorf a. N.; Anna Wilhelmine **Schneider** geb. Mauser, Köln a. Rh.; Leonie **Denk** geb. Mauser, Stuttgart; und Alexius **Mauser,** Oberndorf a. N. (Deutsehland). Uebertragung laut Erklärung vom 15. Dezemher 1914, zugunsten der **Waffenfabrik Mauser Aktiengesellschaft,** Oberndorf a. N. (Deutsehland). Vertreter: E. Blum & Co., Zürich; registriert den 19. Januar 1915.

Kl. 56 g, Nr. 64965. 12. Juli 1913, 7 Uhr p. — Sperrvorrichtung an selhsttätigen Feuerwaffen. — Paul **Mauser,** Oherndorf a. N. (Deutsehland). Vertreter: E. Blum & Co., Zürieh. Uehergang laut Erbsehein vom 27. Oktober 1914 an Fräulein Maria Julie **Mauser,** Gmünd; Maria Agnes **Schneider** geb. Mauser, Edenkobeu; Maria Magdalena **Mauser,** Heiligenbronn; Dr. med. Max **Mauser,** Oberndorf a. N.; Anna Wilhelmine **Schneider** geb. Mauser, Köln a. Rh.; Leonie **Denk** geb. Mauser, Stuttgart; und Alexius **Mauser,** Oberndorf a. N. (Deutsehland). Uebertragung laut Erklärung vom 15. Dezember. 1914, zugunsten der **Waffenfabrik Mauser Aktiengesellschaft,** Oberndorf a. N. (Deutschland). Vertreter: E. Blum & Co., Zürieh; registriert den 19. Januar 1915.

Kl. 56 g, Nr. 67446. 31. Januar 1914, 7 Uhr p. — Drehwarzenverschluss für selbsttätige Feuerwaffen mit feststehendem Lauf. — Paul **Mauser,** Oberndorf a. N. (Deutschland). Vertreter: E. Blum & Co., Zürich. Uebergang laut Erbschein vom 27. Oktober 1914 an Fräulein Maria Julie **Mauser,** Gmünd; Maria Agnes **Schneider** geb. Mauser, Edenkohen; Maria Magdalena **Mauser,** Heiligenbronn; Dr. med. Max **Mauser,** Oberndorf a. N.; Anna Wilhelmine **Schneider** geb. Mauser, Köln a. Rh.; Leonie **Denk** geb. Mauser, Stuttgart; und Alexius **Mauser,** Oberndorf a. N. (Deutschland). Vertreter: E. Blum & Co., Zürich; registriert den 19. Januar 1915.

Kl. 76, Nr. 61029. 3. Juli 1912, 8¼ Uhr a. — Verfahren zur Herstellung von Metallgegenständen, die bei hoher Temperatur einer hohen mechanischen Beanspruchung ausgesetzt sind. — Prof. Dr. Gustav **Tammann,** Göttingen (Deutschland). Vertreter: Hans Stickelberger, Basel. Uebertragung vom 16. Januar 1915, zugunsten der **Maschinenfabrik Augsburg-Nürnberg A.-G.,** Nürnberg (Deutschland). Vertreter: H. Kirchhofer vormals Bourry-Séquin & Co., Zürich; registriert den 22. Januar 1915.

Kl. 87 a, Nr. 50588. 5. Mai 1910, 8 Uhr p. — Kolben zum lösharen Verbinden von ösenartigen Organen. — **Elektro-Mechanische Werkstätte Schaffhausen vormals F. Kesselring & Co.,** Schaffhausen (Schweiz). Firma-Aenderung. Laut Handelsregisterauszug vom 19. Januar 1915 ist die Firma abgeändert worden in: «**Norma**»-**Aktiengesellschaft,** Schaffhausen (Schweiz); registriert den 21. Januar 1915.

Kl. 100 b, Nr. 67472. 27. Januar 1914, 7½ Uhr p. — Strahldüse für Gase oder Dämpfe. — Emil **Josse,** Professor, Berlin-Lankwitz; und Dr. Ing. Wilhelm **Gensecke,** Privatdozent a. d. teehn. Hochsehule, Charlottenhurg (Deutsehland). Vertreter: H. Kirehhofer vormals Bourry-Séquin & Co., Zürieh. Uebertragung vom 12. Januar 1915, zugunsten der **Gesellschaft für Kälteindustrie m. b. H.,** Ehrenhergstrasse 11/14, Berlin O. 17 (Deutsehland). Vertreter: H. Kirehhofer vormals Bourry-Séquin & Co., Zürieh; registriert den 29. Januar 1915.

Kl. 111 b, Nr. 48893. 9. Oktober 1909, 3¼ Uhr p. — Zeitschalter. — **Elektro-Mechanische Werkstätte Schaffhausen vormals F. Kesselring & Co.,** Schaffhausen (Sehweiz). Firma-Aenderung. Laut Handelsregisterauszug vom 19. Januar 1915 ist die Firma abgeändert worden in: «**Norma**»-**Aktiengesellschaft,** Schaffhausen (Schweiz); registriert den 21. Januar 1915.

Neue Vertreter — Nouveaux mandataires — Nuovi mandatari

Kl. 2 e, Nr. 47888. Fritz Isler, Zürieh.
Kl. 50 e, Nr. 66146. E. Imer-Sehneider, Genf.
Kl. 85 a, Nr. 64744. Fritz Isler, Zürieh.
Kl. 111 a, Nr. 50127. Naegeli & Co., Bern.
Kl. 116 e, Nr. 57396. Gustav Hufsehmid-Huguenin, Genf.

Prioritätsangaben. — Indications de priorité. — Indicazioni di priorità.

(Art. 11 des Bundesgesetzes vom 3. April 1914 betr. Prioritätsrechte an Erfindungspatenten und gewerblichen Mustern und Modellen. — Art. 11 de la loi fédérale sur les droits de priorité relatifs aux brevets d'invention et aux dessins ou modèles industriels. — Art. 11 della legge federale sui diritti di priorità relativi ai brevetti d'invenzione ed ai disegni o modelli industriali.)

Nr. 65528	Frankreich	3. Juli	1912
		13. Februar	1913
» 66741	Deutschland	21. November	1912
» 67278	Vereinigte Staaten von Amerika . .	6. Januar	1913

Löschungen — Radiations — Radiazioni

(7 Hauptpatente. — 7 brevets principaux. — 7 brevetti principali.)

Cl. 72, nº 19241. Soudeuse électrique de maillons de chaînes.
Cl. 72, nº 19330. Une machine à fabriquer la chaîne.
Cl. 100, nº 21152. Installation pour l'éclairage électrique.
Kl. 113, Nr. 21512. Sperreinrichtung an durch Zug betätigbaren Stellvorrichtungen für den Eisenbahnbetrieb.

Kl. 19 d, Nr. 58378. Fadenbremse.
Kl. 24 d, Nr. 66303. Bügeleisen mit Selbstheizung für Sparbetrieb. (Infolge Verziehts erloschen mit dem 29. November 1914.)
Kl. 113, Nr. 64339. Schmelzofen mit kippbarem Tiegel. (Infolge Verziehts erlosehen mit dem 27. Januar 1915.)

Verzeichnis der am 1. Februar 1915 veröffentlichten 189 Patentschriften

Liste des 189 exposés d'invention publiés le 1er février 1915

Lista dei 189 esposti d'invenzione pubblicati il 1º febbraio 1915

66674	67880	67915	67940	67965	67991	68023	68051
66747	67884	67916	67941	67966	67992	68024	68052
67093	67887	67917	67942	67967	67993	68025	68053
67143	67889	67918	67943	67968	67994	68026	68054
67405	67892	67919	67944	67969	67996	68027	68055
67747	67893	67920	67945	67970	67997	68029	68059
67756	67897	67921	67947	67971	67998	68030	68064
67783	67898	67922	67948	67972	67999	68031	68065
67790	67899	67923	67949	67973	68000	68032	68066
67820	67900	67924	67950	67974	68002	68033	68067
67834	67901	67925	67951	67975	68003	68034	68068
67835	67902	67926	67952	67976	68005	68035	68070
67836	67903	67927	67953	67977	68006	68036	68072
67840	67904	67929	67954	67978	68007	68037	68073
67841	67905	67930	67955	67979	68009	68038	68077
67853	67906	67931	67956	67980	68010	68039	68078
67857	67907	67932	67957	67981	68011	68040	68079
67861	67908	67933	67958	67982	68013	68042	68081
67866	67909	67934	67959	67983	68014	68043	68083
67871	67910	67935	67960	67984	68016	68044	68095
67875	67911	67936	67961	67985	68018	68047	68096
67876	67912	67937	67962	67988	68019	68048	
67878	67913	67938	67963	67989	68021	68049	
67879	67914	67939	67964	67990	68022	68050	

Die Patentschrift Nr. 66303 wird nicht publiziert.
L'exposé d'invention nº 66303 ne sera pas publié.
L'esposto d'invenzione nº 66303 non vien pubblicato.

Marken — Marques — Marche

Eintragungen — Enregistrements — Iscrizioni

N° 36543. — 11 février 1915, 8 h.
H. Moser et Cie, fabrication,
Le Locle (Suisse).
Montres et étuis.

The Vallery

(Transmission du n° 24189 de la société en nom collectif H. Moser & Cie., Le Locle.)

N° 36544. — 11 février 1915, 8 h.
H. Moser et Cie, fabrication,
Le Locle (Suisse).
Montres, parties de montres.

Moseriko

(Transmission du n° 24834 de la société en nom collectif H. Moser & Cie., Le Locle.)

N° 36545. — 11 février 1915, 8 h.
H. Moser et Cie, fabrication,
Le Locle (Suisse).
Montres, parties de montres et étuis.

Mozepuko

(Transmission du n° 25388 de la société en nom collectif H. Moser & Cie., Le Locle.)

N° 36546. — 11 février 1915, 8 h.
H. Moser et Cie, fabrication,
Le Locle (Suisse).
Montres, parties de montres et étuis.

Г. МОЗЕРЪ и К°

(Transmission du n° 33076 de la société en nom collectif H. Moser & Cie., Le Locle.)

N° 36547. — 12 février 1915, 8 h.
H. Moser et Cie, fabrication,
Le Locle (Suisse).
Montres, parties de montres.

HM & Co

(Transmission de n° 14916 de la société en nom collectif H. Moser & Cie., Le Locle.)

Nr. 36548. — 12. Februar 1915, 3 Uhr.
Chemische Fabrik vormals Sandoz (Fabrique de Produits chimiques ci-devant Sandoz) (Chemical Works formerly Sandoz),
Basel (Schweiz).
Anilinfarben, chemische und pharmazeutische Produkte.

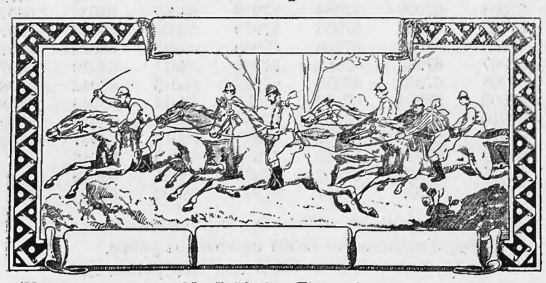

(Uebertragung von Nr. 7086 der Firma Sandoz & Co., Basel.)

N° 36549. — 13 février 1915, 8 h.
Arbuckle Brothers, fabrication et commerce,
New-York et Pittsburg (Etats-Unis d'Am.).
Café torréfié.

(Renouvellement du n° 11756.)

Nr. 36550. — 15. Februar 1915, 8 Uhr.
Hermann Schmidt, Handel,
Basel (Schweiz).
Betriebsstoff für Benzinmotore aller Art.

MOTO-FLUID

(Uebertragung von Nr. 27560 der Firma F. & A. Senglet & Cie., Basel.)

Nichtamtlicher Teil — Partie non officielle — Parte non ufficiale

Moratorien — Moratoires

Bulgarien

Der Staatsanzeiger vom 24. Januar a. St. publiziert folgendes

Gesetz betreffend Verlängerung des Gesetzes über das Moratorium vom 24. Oktober 1914[1])

Einziger Artikel. Das Gesetz über das Moratorium vom 24. Oktober 1914, publiziert in Nr. 241 des Staatsanzeigers gleichen Datums, bleibt auch künftighin in Kraft, bis es infolge des Vorschlages des Justizministers, gestützt auf den Beschluss des Ministerrates (im Falle die Kammer nicht tagt) mit Königlichem Dekret oder mit Gesetz (falls sie tagt) abgeändert wird.

Französische Zollermässigung auf Zeitungsdruckpapier und Papierstoff

Nach einem französischen Dekret vom 16. d. Mts. sind die Einfuhrzölle für folgende Artikel um 60 % herabgesetzt worden:

	Fr. für 100 kg brutto
Papier, anderes als sog. Phantasiepapier, auf mechanischem Wege hergestellt, der Quadratmeter im Gewichte von mehr als 30 g, zum Druck von Zeitungen (bisher Fr. 10)	4.—
Papierstoff (Pâtes de cellulose):	
mechanisch bereitet: trocken (Fr. 1)	—.40
feucht (50 Cts.)	—.20
chemisch bereitet (Fr. 2)	—.80

Abänderung des bulgarischen Ausfuhrverbots

Laut Mitteilung der bulgarischen Regierung vom 24. Januar ist die Ausfuhr folgender Artikel aus Bulgarien wieder gestattet: Getrocknetes Fleisch, gesalzen, geräuchert und sonstwie zubereitet, Käse aller Art, Gänsefett, Schweine, Bohnen, Tabaksamen, Kartoffeln, Sumach, Flanellstoffe.

Dagegen ist die Ausfuhr von Mais alter und neuer Ernte wieder verboten worden.

Schweizerisches Nachweisbureau für den Bezug und Absatz von Waren

(Mitgeteilt.)

Der Bundesrat hat die Schweizerische Zentralstelle für das Ausstellungswesen in Zürich ermächtigt, ein Schweizerisches Nachweisbureau für den Bezug und Absatz von Waren zu errichten und dessen Leitung zu übernehmen. Der Sitz des Bureaus ist in Zürich (Metropol). Es ist durchaus gemeinnütziger Art und will versuchen, seine Auskünfte kostenlos zu erteilen. Beaufsichtigt wird es vom Bund und von den wichtigsten wirtschaftlichen Verbänden des Landes: Schweizerischer Handels- und Industrie-Verein, Schweizerischer Gewerbeverein und Schweizerischer Bauernverband.

Zweck dieses Bureaus ist die Förderung der schweizerischen Volkswirtschaft durch die Vermittlung zuverlässiger Adressen für den Bezug und für den Absatz inländischer industrieller, gewerblicher und landwirtschaftlicher Erzeugnisse aller Art, sowie für den Bezug nötiger Rohstoffe und vorgearbeiteter oder fertiger Waren aus dem Ausland.

Das Nachweisbureau hat seine Tätigkeit soeben aufgenommen.

* * *

Réduction des droits français sur le papier destiné à l'impression des journaux et sur les pâtes de cellulose destinées à la fabrication de ce même papier

A teneur d'un décret français du 16 de ce mois, sont réduits de 60 % les droits d'entrée sur les articles suivants:

	Fr. par 100 kg brut
Papier, autre que de fantaisie, à la mécanique, pesant plus de 30 grammes le mètre carré, destiné à l'impression des journaux (jusqu'ici fr. 10)	4.—
Pâtes de cellulose:	
mécaniques: à l'état sec (fr. 1)	—.40
à l'état humide (50 cts.)	—.20
chimiques (fr. 2)	—.80

[1]) Siehe S. H. A. B. Nummer 278, vom 27. November 1914.

Bureau suisse de renseignements pour l'achat et la vente de marchandises
(Communiqué)

L'Office central suisse pour les expositions (Zurich) a reçu du Conseil fédéral l'autorisation de s'adjoindre un bureau suisse de renseignements pour l'achat et la vente de marchandises; il est autorisé à en prendre la direction. Siège du bureau est Zurich (Métropole). Fondé dans l'intérêt public, le bureau prévoit, à titre d'essai, la gratuité des renseignements. Il est placé sous le contrôle de la Confédération et des grandes associations les plus fortement intéressées au développement du pays: l'Union suisse du commerce et de l'industrie, l'Union suisse des arts et métiers, l'Union suisse des paysans.

Le bureau a pour but le développement économique de la Suisse. Il s'efforcera d'y contribuer au moyen d'échange d'adresses sérieuses, en première ligne pour la vente de produits indigènes variés — industriels, agricoles ou autres —, en seconde ligne pour l'achat à l'étranger des matières premières, d'articles finis ou mi-finis.

Le bureau de renseignements en est à ses premiers débuts.

Annoncen-Regie: HAASENSTEIN & VOGLER — **Anzeigen — Annonces — Annunzi** — Régie des annonces: HAASENSTEIN & VOGLER

5 % Anleihen der Stadt Bern von Fr. 20,000,000

von 1915

KONVERSION

Die Inhaber von Schuldscheinen des **4 % Anleihens der Stadt Bern von 1900 von Fr. 7,500,000** sind berechtigt, innert der Frist vom

18. bis 24. Februar 1915

unter Angabe der Nummern ihrer Titel einen gleichen Betrag des neuen Anleihens, welcher ihnen zum voraus zugesichert ist,

zum Kurse von 99 1/2 %

zu zeichnen.

Gleichzeitig mit der Zeichnung, oder spätestens bis 15. März 1915, haben die Subskribenten die angemeldeten 4 % Obligationen samt den Coupons per 1. Juli 1915 bei derjenigen Stelle, wo die Zeichnung angemeldet wurde, zu deponieren.

Für eine Obligation des 4 % Anleihens von 1900 von		Fr. 1000
zuzüglich des Semestercoupons per 1. Juli 1915 von		„ 20
		Fr. 1020
wird geliefert:		
Ein Interimsschein des neuen 5 % Anleihens von 1915 von Fr. 1000 à 99 1/2 %	Fr. 995. —	
betragend, zuzüglich: Marchzins vom 1. März bis 1. Juli	„ 16. 65	
		Fr. 1011. 65
und in bar		„ 8. 35
wie oben		Fr. 1020. —

Bern, Basel, Freiburg, Genf, Glarus, St. Gallen, Weinfelden und **Zürich**, den 16. Februar 1915.

Kartell Schweizerischer Banken:

Kantonalbank von Bern. — Schweizerische Kreditanstalt. — Eidgenössische Bank A.-G. — Aktiengesellschaft Leu & Co.
Union Financière de Genève. — Schweizerischer Bankverein. — Basler Handelsbank. — Schweizerische Bankgesellschaft.
Schweizerische Volksbank.

Namens des Verbandes Schweizerischer Kantonalbanken:

Basler Kantonalbank. — Banque de l'Etat de Fribourg. — Thurgauische Kantonalbank.
St. Gallische Kantonalbank. — Zürcher Kantonalbank. — Glarner Kantonalbank.

Berner Banksyndikat,
Das Präsidium: Spar- & Leihkasse in Bern.

Konversions-Anmeldungen werden **kostenfrei** entgegengenommen:
1. bei den Kassen der obgenannten Institute,
2. „ „ „ „ sämtlichen Kantonalbanken,
3. „ „ „ „ Mitglieder des Berner Banksyndikats.

Papierhandlung en gros
4282 Z **A. Jucker, Nachf. v.** 177,
Jucker-Wegmann, Zürich
Reichhaltigstes Lager aller Sorten Papiere und Kartons

AVIS

Le livret d'épargne de la **Banque Populaire Suisse, No 25621,** du capital de fr. 1000, au nom de M. **Fritz Roggli,** domestique, à **Cormérod,** a disparu.

Le porteur actuel de ce livret est invité à le présenter dans les **six mois** dès ce jour, à la **Banque Populaire Suisse, à Fribourg.** Passé ce délai, le dit carnet sera annulé et il en sera délivré un duplicata.

Fribourg, le 13 février 1915.

Banque Populaire Suisse
La Direction.

685 F (2451)

(513 L) (209)
Automatbuchhaltung
lehrt gründlich d. Unterrichtsbriefe. Erfolg garantiert. Journalbuchführung und Konto-Korrent oder Betriebsstatistik in einer Niederschrift. Täglich stimmend. Zahlr. Anerkennungsschreiben. Verl. Sie Prosp 21.
Schweiz. Organisationsbureau Zürich,
J. DIEMAND, Bahnhofstr. 57 b.

Sacs vides
A vendre quelques milliers sacs vides usagés de différentes grandeurs. (242.)
Adresser offres écrites sous chiffres **J 20541 L à l'Agence Haasenstein & Vogler, Lausanne.**

Eltern!
Das **Institut Cornamusaz** in **Trey** (Waadt) bereitet junge Leute auf Post-, Telegraphen-, Eisenbahn-, Zoll-Dienst, sowie für Bankfach und kaufm. Beruf vor. Französisch, deutsch, italienisch, englisch. Sehr zahlreiche Referenzen. (20526 L) (247.)
Schöne Naturlage bei Haasenstein & Vogler

Vertretungen
In **London** wohnender jüngerer Kaufmann, Schweizer, **wünscht Vertretungen** leistungsfähiger Schweizerfirmen. (288.)
Offerten befördern **Haasenstein & Vogler, Burgdorf,** unter Chiffre **Bf 74 Y.**

Junger Mann
Dr. jur., sucht Stelle in Bureau oder Verwaltung
Offert. unt. Chiffre **Hc 904 Y** an **Haasenstein & Vogler, Bern.** (268.)

Emprunt 5 % de fr. 20,000,000

de la

VILLE DE BERNE 1915

CONVERSION

Les porteurs d'obligations de l'emprunt **4 % de la Ville de Berne 1900 de fr. 7,500,000** ont la faculté de souscrire avec privilège d'attribution pendant la période du

18 au 24 février 1915

moyennant indication des numéros de leurs titres, à un montant nominal égal d'obligations du nouvel emprunt,

au prix de 99½ %

Les souscripteurs devront déposer leurs titres, le **15 mars 1915** au plus tard, munis du coupon échéant le 1er juillet 1915, auprès du domicile qui a reçu leur souscription.

En échange d'une obligation de l'emprunt de 1900 de		fr. 1000.—
plus le montant du coupon semestriel au 1er juillet 1915 de		„ 20.—
		fr. 1020.—

il sera délivré au déposant:

un certificat provisoire du nouvel emprunt 5 % de 1915 de fr. 1000.— à 99½ %	fr. 995.—	
s'élevant plus intérêt à 5 % du 1er mars au 1er juillet 1915	„ 16.65	
à		fr. 1011.65
et en espèces		„ 8.35
	Somme égale	fr. 1020.—

Berne, Bâle, Fribourg, Genève, Glaris, St-Gall, Weinfelden et **Zurich**, le 16 février 1915.

Cartel de Banques Suisses:

Banque Cantonale de Berne. **Société de Crédit Suisse.** **Banque Fédérale S. A.** **Société anonyme Leu & Co.**
Union Financière de Genève. **Bankverein Suisse.** **Banque Commerciale de Bâle.** **Union de Banques suisses.**
Banque Populaire Suisse.

Au nom de l'Union des Banques Cantonales Suisses:

Banque Cantonale de Bâle. **Banque de l'Etat de Fribourg.** **Banque Cantonale de Thurgovie.**
Banque Cantonale de St-Gall. **Banque Cantonale de Zurich.** **Banque Cantonale de Glaris.**

Syndicat des Banques Bernoises:

La présidence: **Caisse d'Epargne & de Prêts.**

Les demandes de conversion sont reçues sans frais:

1° aux guichets des établissements ci-dessus et de leurs succursales et agences en Suisse;
2° aux guichets de toutes les Banques Cantonales; (896 Y) (267.)
3° aux guichets des membres du syndicat des banques bernoises.

Zu verkaufen, wegen Umbau

schöne Schaltereinrichtung

in Eichenholz, für **Bank, Postbureau etc.** geeignet. Lieferbar nach Uebereinkunft. (131 M) (117 l)

Auskunft erteilt: **BANQUE POPULAIRE SUISSE, à Montreux.**

Commune du Locle

Emprunt de 1903, 3¾ %

Remboursement d'obligations. Les porteurs d'obligations de l'emprunt de fr. 1,300,000 de 1903, sont informés que les obligations nos 69, 72, 83, 149, 155, 158, 180, 273, 305, 435, 477, 611, 832, 937, 1187, 1208, 1251, 1482, 1561, 1599, 1611, 1687, 1778, 1837, 1987, 2028, 2090, 2115, 2196, 2232, 2505, 2577, ont été désignées par le sort pour être remboursées le **15 mai 1915.**

Le remboursement aura lieu, contre remise des titres, à la **Banque Cantonale Neuchâteloise, à Neuchâtel,** et à **ses agences dans le canton,** à la **Banque Cantonale de Berne,** au **Bankverein Suisse,** à **Bâle, Zurich** et **St-Gall,** et à **l'Union Financière de Genève.**

L'intérêt de ces titres cessera de courir à partir du **15 mai 1915.** (20709 C) (211.)

Le Locle, le 6 février 1915.

Conseil Communal.

Vereinigte Kammgarnspinnereien Schaffhausen & Derendingen

Die Herren Aktionäre werden hiermit zur

ordentlichen Generalversammlung

auf **Mittwoch, den 10. März 1915, nachmittags 3 Uhr, in die Tonhalle in Zürich** eingeladen.

Traktanden:

1. Bericht über den Geschäftsgang im Jahre 1914.
2. Bericht der Rechnungsrevisoren und Beschlussfassung über die Rechnung pro 1914.
3. Wahl der Rechnungsrevisoren.

Exemplare des Rechnungsabschlusses und des Berichtes der Rechnungsrevisoren stehen vom **1. März 1915** ab auf unserm hiesigen Bureau zur Verfügung der Herren Aktionäre. Daselbst können vom **1. bis 9. März** gegen Ausweis des Aktienbesitzes auch die Stimmkarten zur Generalversammlung bezogen werden. (Zàg S 1268) 281,

Am Tage der Versammlung werden keine Stimmkarten mehr verabfolgt.

Schaffhausen, 18. Februar 1915.

Der Verwaltungsrat.

Handels-Auskünfte
Renseignements commerciaux

Bern: G. Bärlswyl, Ink. u. Ausk.
Biel: Fehlmann, Notariat, Inkasso. — **O. Doebeli,** Notariat, Inkasso.
Chaux-de-Fonds: Ch. E. Gallandre, not. Renseign., recouvts, gér., etc. — **Paul Robert,** Renseign., recouvts.
Chur: Dr. **Fr. Conradin,** Adv. Ink.
Genève: Ch. D. Cosandier, huissier. rue Commerce 7, Recouvrem.-contentieux.
Jura bernois: E. Gobat, av., **Moutier.** Pours, aff., civ., pén. adm.
Lugano: Orf. Raimoni, Via Pret. Vecchio 2.
Luzern: J. Woeber-Grütor. Inkasso.
Murten: Dr **Friolet,** Adv. u. Notar.
Neuchâtel R. **Legler,** agent d'aff. — **Jean Roulet,** avoc., Place Purry 5.
Zürich: Auskunftei Prudentia A.G. Informationen und Inkasso. — **Gaville-Brechtel, Aac Nationale,** Strehlg. 18. Rechtsb., Inf., Ink., Ag. d'aff.

Leere Säcke
kaufen und verkaufen
stets zu Tagespreisen. 91.
Haemiker & Schueller
Sackhandlung, Zürich III.

Buchdruckerei H. JENT & Co. in Bern — Imprimerie H. JENT & Co., à Berne