

**Zeitschrift:** Berichte der St. Gallischen Naturwissenschaftlichen Gesellschaft  
**Herausgeber:** St. Gallische Naturwissenschaftliche Gesellschaft  
**Band:** 95 (2024)

**Rubrik:** Der Wenigerweiher im Jahresverlauf : Bildstrecke

### **Nutzungsbedingungen**

Die ETH-Bibliothek ist die Anbieterin der digitalisierten Zeitschriften auf E-Periodica. Sie besitzt keine Urheberrechte an den Zeitschriften und ist nicht verantwortlich für deren Inhalte. Die Rechte liegen in der Regel bei den Herausgebern beziehungsweise den externen Rechteinhabern. Das Veröffentlichen von Bildern in Print- und Online-Publikationen sowie auf Social Media-Kanälen oder Webseiten ist nur mit vorheriger Genehmigung der Rechteinhaber erlaubt. [Mehr erfahren](#)

### **Conditions d'utilisation**

L'ETH Library est le fournisseur des revues numérisées. Elle ne détient aucun droit d'auteur sur les revues et n'est pas responsable de leur contenu. En règle générale, les droits sont détenus par les éditeurs ou les détenteurs de droits externes. La reproduction d'images dans des publications imprimées ou en ligne ainsi que sur des canaux de médias sociaux ou des sites web n'est autorisée qu'avec l'accord préalable des détenteurs des droits. [En savoir plus](#)

### **Terms of use**

The ETH Library is the provider of the digitised journals. It does not own any copyrights to the journals and is not responsible for their content. The rights usually lie with the publishers or the external rights holders. Publishing images in print and online publications, as well as on social media channels or websites, is only permitted with the prior consent of the rights holders. [Find out more](#)

**Download PDF:** 25.04.2026

**ETH-Bibliothek Zürich, E-Periodica, <https://www.e-periodica.ch>**

## Tafel 1

# Der Wenigerweiher im Jahresverlauf

Der Wenigerweiher und seine Umgebung, ein Naturschutzgebiet am Rande der Stadt St. Gallen, hat zu jeder Jahreszeit etwas zu bieten: Im Winter, wenn die Wasserfläche gefroren ist und die Bäume mit Schnee behangen sind, steht das Leben vermeintlich still. Im Frühling erwacht es wieder in allen Farben und Formen, um im Sommer zu kulminieren, mit einer Vielzahl von Blüten, Insekten und anderen Tieren. Sich verfärbende Blätter kündigen den Herbst an, der an vielen Sträuchern Früchte bringt, an welchen sich Vögel und andere Tiere bedienen. Nun heisst es sich vorbereiten auf die kalte Jahreszeit und der Zyklus beginnt von neuem.

Der Autor dokumentiert das Leben und die Landschaft am Wenigerweiher schon seit vielen Jahren. Er ist häufig mit der Kamera unterwegs und hat so eine umfangreiche Sammlung an Aufnahmen angelegt. Die auf den folgenden Tafeln gezeigten Aufnahmen stammen mehrheitlich aus dem Jahr 2023.

Toni Bürgin, Präsident NWG



Tafel 2 Januar – 1



Der Januar 2023 war eher mild und regnerisch (03.01.2023).

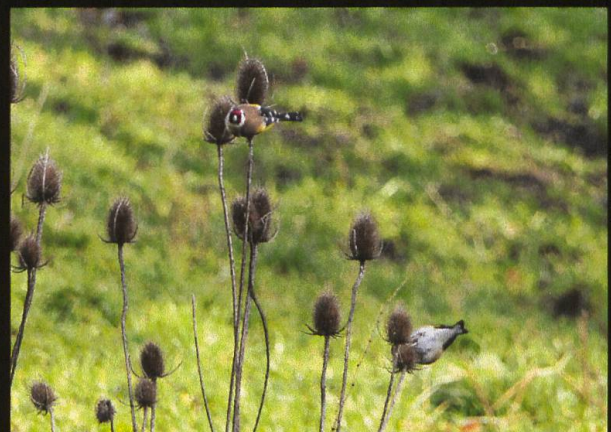

Distelfinken bedienen sich an den trockenen Blütenständen der Karden (14.01.2023).



Die Früchte des Efeus sind im Winter eine beliebte Vogelspeise (14.01.2023).



Spuren im Schnee (15.01.2023).



Spur durch den Schilfstreifen (03.01.2023).



Rehlosung (03.01.2023).



Eine Hauskatze im Gebiet (14.01.2023).



Blaumeise (14.01.2023).



Graureiher auf der Wiese (03.01.2023).



Amselweibchen (03.01.2023).



Zaunkönig (26.01.2023).



Erste Frühlingszeichen (14.01.2023) ...



... doch der Winter kehrt zurück (26.01.2023).



Gefrorener Wenigerweiher mit Schleusenhäuschen (07.02.2023).



Amsel im Geäst (07.02.2023).



Früchte des Schneeballs (07.02.2023).



Ein Kormoran trocknet seine Flügel (07.02.2023).



Stockenten versammeln sich am offenen Wasser (19.02.2023).



Stockenten (23.02.2023).



Stockenten-Paar (23.02.2023).



Scharbockskraut blüht (21.02.2023).



Karpfen unter der dünnen Eisdecke (21.02.2023).



Kapitaler Karpfen (21.02.2023).



Es geht Richtung Frühling (23.02.2023).

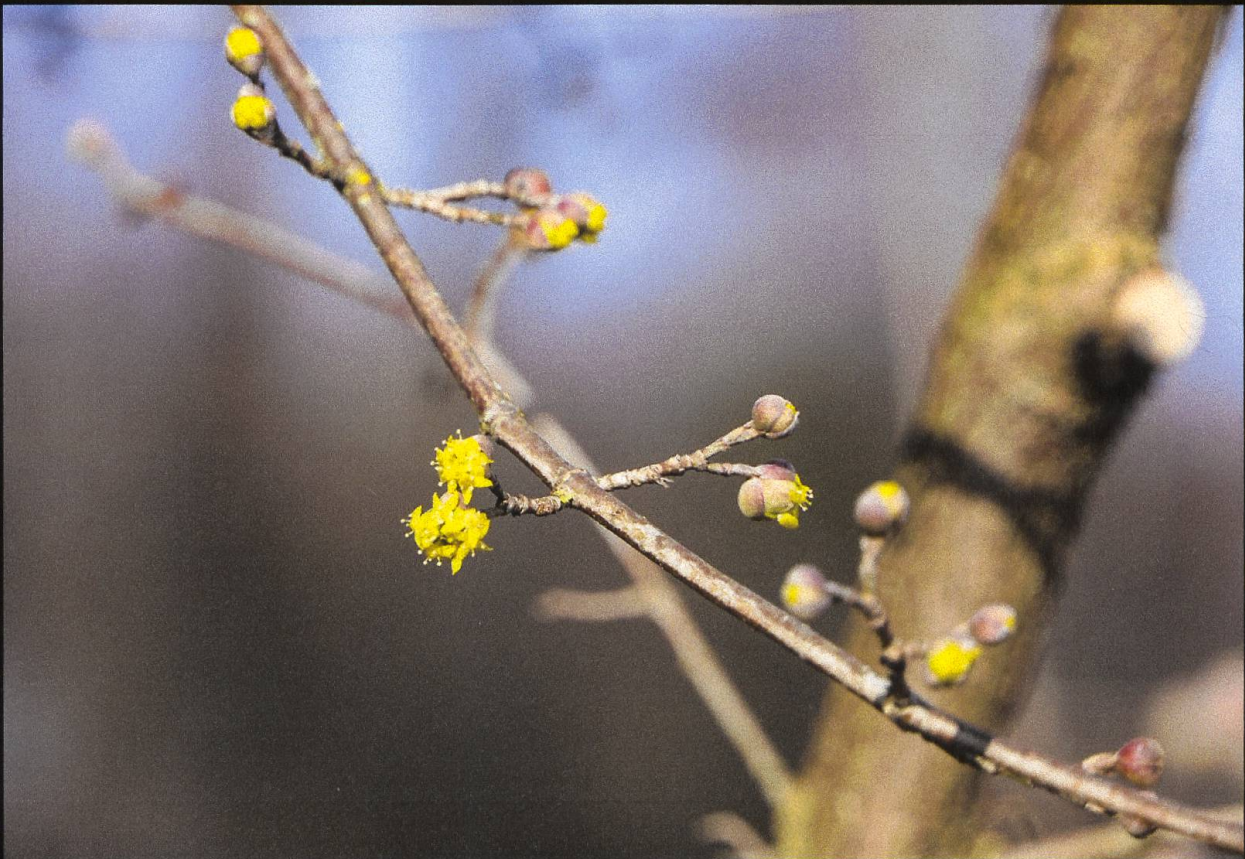

Bei der Kornelkirsche zeigen sich die ersten, zarten Blüten (23.02.2023).

Tafel 10 März – 1



Anfang März geben sich Winter und Frühling die Hand (07.03.2023).



Schneeglöckchen (05.03.2023).



Buschwindröschen (09.03.2023).



Frühlings-Schlüsselblume (19.03.2023).



Sumpfdotterblume (25.03.2023).

Tafel 11 März – 2



Am Grund des Spichermannsbachs sammeln sich die Grasfrösche (19.03.2023).



Danach beginnt der Aufstieg ans Ufer (09.03.2023).



(19.03.2023).



(13.03.2023).

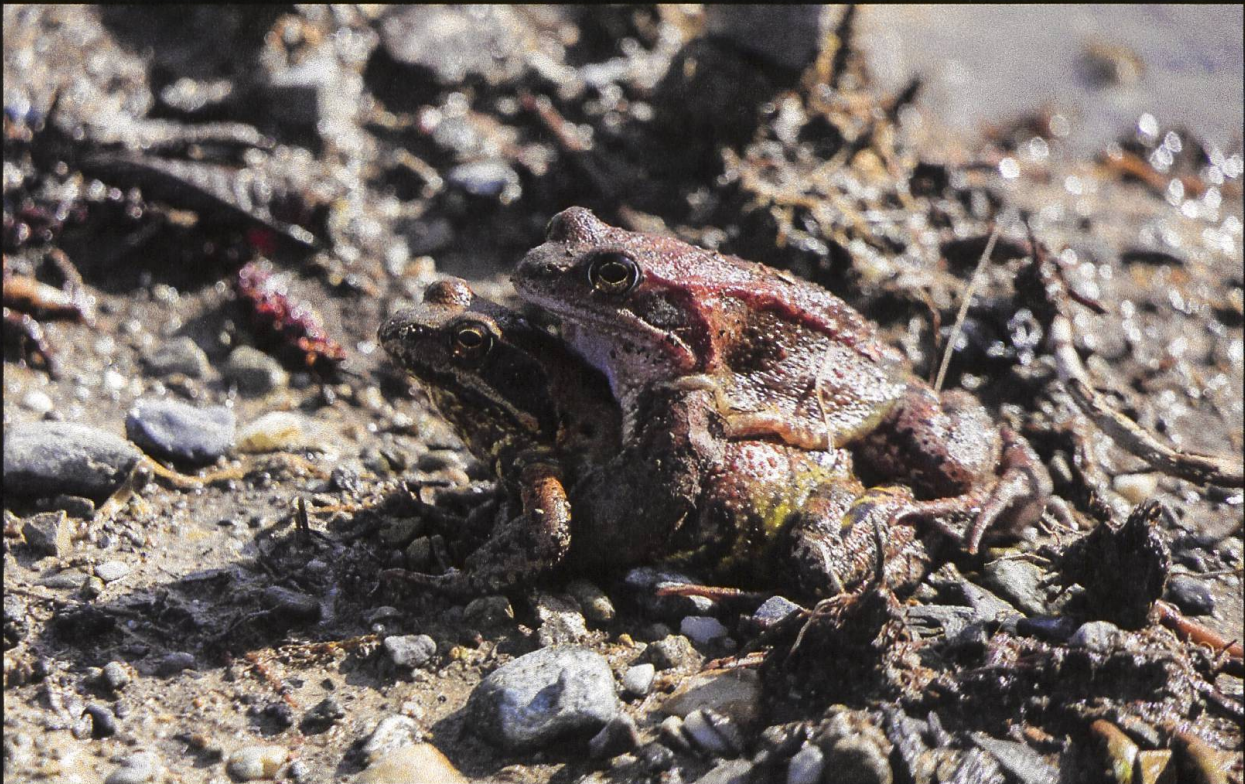

Ein Pärchen auf dem Weg zum Laichplatz (13.03.2023).



Auf dem Höhepunkt der Laichzeit versammeln sich mehrere Dutzend Grasfrösche im Schulweiher (13.03.2023).



Der abgelegte Laich bildet schon bald einen regelrechten Teppich an der Wasseroberfläche (13.03.2023).

Tafel 13 März – 4



Ein Gänsesäger-Paar (07.03.2023).



Wintergoldhähnchen (18.03.2023).



Blaumeise auf Weide (09. 03.2023).



Der erste Tagfalter, ein Kleiner Fuchs, labt sich am Löwenzahn (09.03.2023).



Letzte Schneereste schmelzen rasch in der wärmenden März-Sonne (2023).



Schleusenhäuschen mit Scharbockskraut und Buschwindröschen (18.04.2023).



Frühlings-Schlüsselblume (14.04.2023).



Zitronenfalter an Buschwindröschen (06.04.2023).



Wildbiene an Frühlings-Schlüsselblume  
(18.04.2023).



Kleiner Fuchs bei der Eiablage (21.04.2023).



Tintenfleckweissling auf Kriechendem Günsel  
(21.04.2023).

Tafel 16 April – 3



Kohlmeise (06.04.2023).



Stockenten-Paar (06.04.2023).



Grünfink (21.04.2023).



Begegnung auf dem Weiher (29.04.2023).



Stockente mit Kükenschar (29.04.2023).

Tafel 17 April – 4



Gundelrebe (02.04.2023).



Behaarte Gänsekresse (29.04.2023).



Wald-Schlüsselblume (10.04.2023).



Männliche Kätzchen der Salweide (30.04.2023).



Der Schlehdorn steht in voller Blüte (20.04.2023).

Tafel 18 Mai – 1



Im Mai beginnen die Wiesen am Wenigerweiher bunt zu werden (29.05.2023).



Wiesenkerbel säumt in grossen Beständen den Wanderweg (07.05.2023).



Im Flachmoor beginnen die ersten Orchideen zu blühen (07.05.2023).



(07.05.2023).



Detail des Blütenstand (29.05.2023).



Der Gefleckte Fingerwurz ist eine Orchidee, welche feuchte Standorte bevorzugt. (29.05.2023).

Tafel 20 Mai – 3



Rote Waldnelke (07.05.2023).



Taubnessel (07.05.2023).



Bachnelkenwurz (07.05.2023).



Eisenhutblättriger Hahnenfuss (07.05.2023).



Zimbelkraut und Persischer Ehrenpreis (07.05.2023).



Trollblume (15.05.2023).



Prachtnelken (29.05.2023).



Schlangenknöterich (20.05.2023).

Tafel 21 Mai – 4



(04.05.2023).



(04.05.2023).



Am Südhang des Wenigerweiher liefern sich zwei Rehböcke eine wilde Verfolgungsjagd (04.05.2023).



(07.05.2023).



Stockenten-Weibchen mit Jungen im Schulweiher (15.05.2023).



Sumpfriris mit Schleusenhäuschen im Hintergrund (06.06.2023).



Blühender Weissdorn mit Schleusenhäuschen (02.06.2023).



Büschelrose (16.06.2023).



Hundsrose (06.06.2023).



Wiesen-Storchenschnabel (06.2023).



Rosenmalve (29.06.02023).



Büschel-Glockenblume (07.06.2023).



Frühe Adonislibelle, Männchen (06.06.2023).



Plattbauch, Männchen (02.06.2023).



Spitzenflecken, Männchen (16.06.2023).



Vierfleck (07.06.2023).



Hufeisen-Azurjungfer, Paarungsrund (06.06.2023).



Kleiner Fuchs auf Schlangenknöterich (06.06.2023).



Schwalbenschwanz (09.06.2023).



Landkärtchen, Frühlingsform (06.06.2023).



Die ersten Zauneidechsen machen sich bemerkbar (02.06.2023).



Gewöhnlicher Natternkopf mit Schleusenhäuschen im Hintergrund (20.06.2023).



Spierstaude mit Schleusenhäuschen (10.07.2023).



Anfang Juli sind die Gräser auf den Wiesen dürr (09.07.2023).

Tafel 27 Juli – 2



Binsenjungfer, Weibchen (03.07.2023).



Blutrote Heidelibelle, Männchen (07.07.2023).



Blaue Federlibelle, Weibchen (14.07.2023).



Grosse Königslibelle, Männchen (09.07.2023).



Westliche Keilfleckjungfer, Paarungsrund (10.07.2023).

Tafel 28 Juli – 3



Mitte Juli findet der erste Schnitt statt (20.07.2023).



Seifenkraut (17.07.2023).



Hybrid-Seerose (20.07.2023).



Glockenblume (20.07.2023).



Gelbes Labkraut (09.07.2023).



Neuntöter, Männchen (21.07.2023).



Schachbrett, Männchen (17.07.2023).



Distelfink (07.2023).



Baldrian-Scheckenfalter (03.07.2023).



Moschusbockkäfer (21.07.2023).

Tafel 30 August – 1



Neuntöter, Männchen und Jungvogel (10.08.2023).



Neuntöter, zwei Jungvögel (10.08.2023).



Neuntöter, Männchen (21.08.2023).



Neuntöter, Weibchen und Jungvogel (10.08.2023).



Neuntöter, Jungvogel (21.08.2023).

Tafel 31 August – 2



Blaufügel-Prachtlibelle, Männchen (10.08.2023).



Grosse Heidelibelle, Männchen (08.08.2023).



Blutrote Heidelibelle, Männchen (18.08.2023).



Grosse Heidelibelle, Weibchen (10.08.2023).



Blaue Federlibelle, Paarungsrund (21.08.2023).



Bläuling, Männchen (21.08.2023).



Landkärtchen, Sommerform (18.08.2023).



Kleiner Feuerfalter, Weibchen (14.08.2023).



Grosses Ochsenauge, Männchen (08.08.2023).



Kaisermantel, Männchen (21.08.2023).



Alpine Gebirgsschrecke (10.08.2023).



Gemeiner Grashüpfer (08.08.2023).

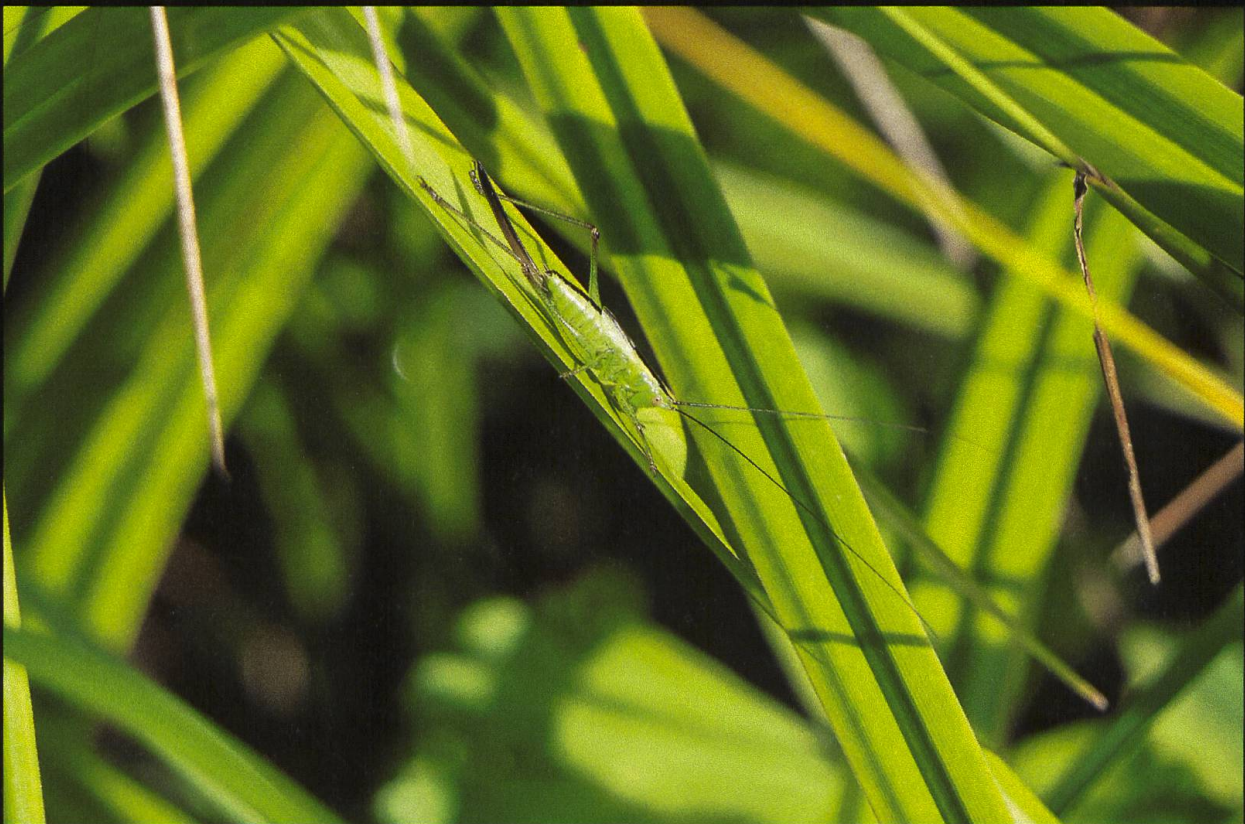

Langfühlerige Schwertschrecke, Weibchen (10.08.2023).



Wespenspinne, Weibchen (12.08.2023).



Eine Heuschrecke ist ins Netz gegangen (12.08.2023).

Tafel 34 September – 1



Schleusenhäuschen vom Dammbord (01.09.2023).



Kornelkirsche, Früchte (15.09.2023).



Schneeball, Beeren (09.09.2023).



Efeu in Blüte mit Honigbiene (15.09.2023).



Hagebutten der Schwarzen Rose (24.09.2023).

Tafel 35 September – 2



Blutrote Heidelibelle (01.09.2023).



Weidenjungfer, Weibchen (03.09.2023).



Grosse Heileibelle, Paarungsrade (08.09.2023).

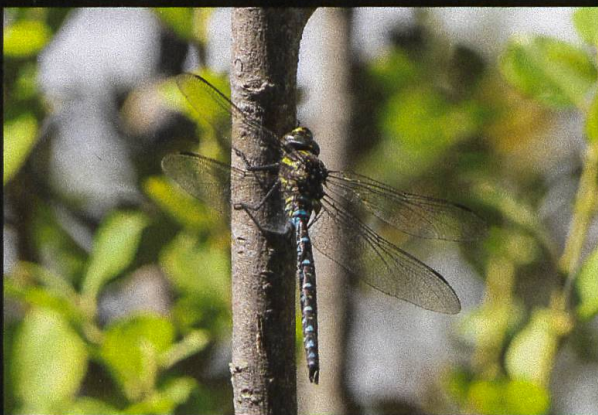

Blaugrüne Mosaikjungfer, Männchen (01.09.2023).



Blaugrüne Mosaikjungfer, Männchen (01.09.2023).

Tafel 36 September – 3



Herbstzeitlose (01.09.2023).



Wiesen-Witwenblume mit Hummel und Wildbiene (21.09.2023).



Rosenblättrige Malve (15.09.2023).



Sumpfhenschrecke (09.09.2023).



Scharfer Hahnenfuss (09.09.2023).



Wiesen-Storchenschnabel (09.09.2023).



Seifenkraut (15.09.2023).



Junger Wasserfrosch (19.09.2023).

Tafel 37 September – 4



Zauneidechse, Männchen (01.09.2023).



Zauneidechse, Männchen (01.09.2023).



Zauneidechse, Männchen (01.09.2023).



2. Schnitt im September (08.09.2023).



Schleusenhäuschen (21.09.2023).



Herbststimmung am Wenigerweiher (06.10.2023).



Vielblütige Rose (04.10.2023).



Weissdorn (22.10.2023).



Schlehdorn (22.10.2023).



Pfaffenhüttchen (09.10.2023).



Herbst-Mosaikjungfer, Männchen (23.10.2023).



Grosse Heidelibelle, Männchen (11.10.2023).



Schwebfliegen auf Acker-Witwenkraut (16.10.2023).



Grosse Heidelibelle, Männchen (04.10.2023).



Schwebfliege auf Milchlattich (28.10.2023).

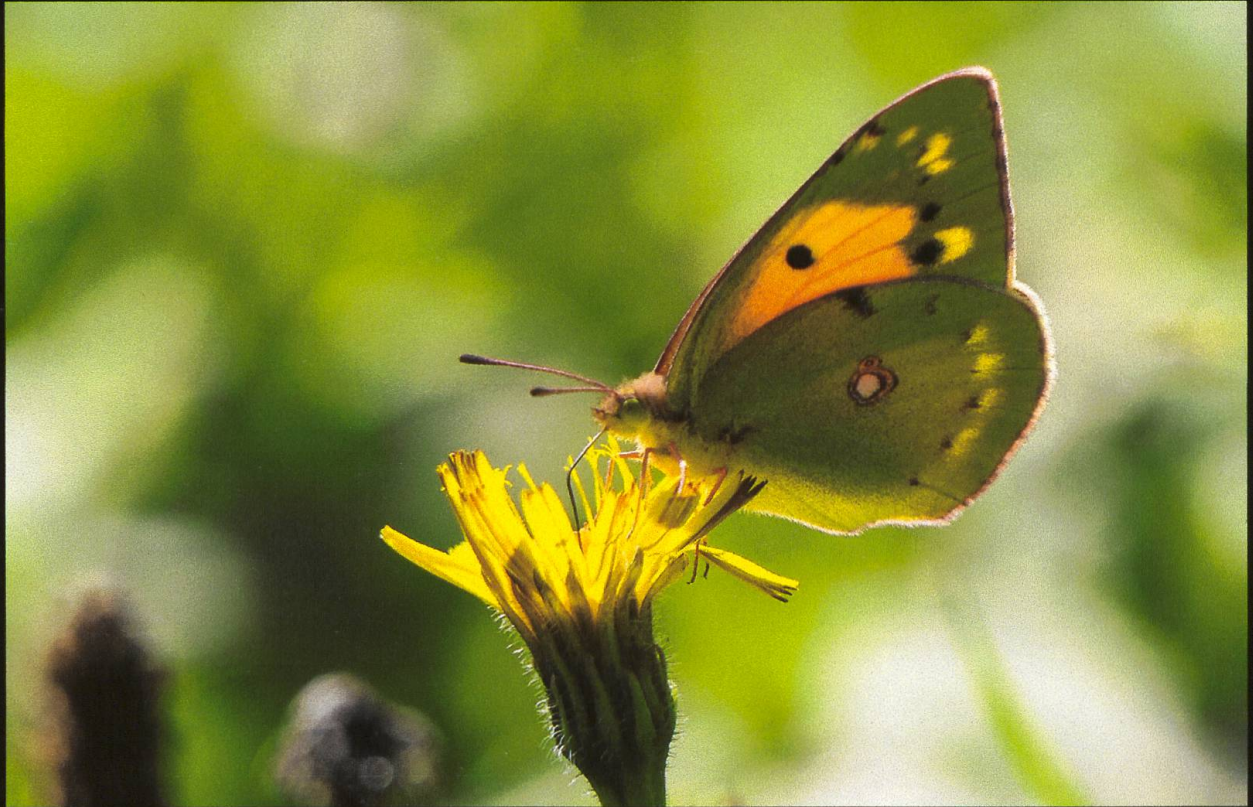

Postillion, Weibchen, im Gegenlicht auf Milchkraut (04.10.2023).



Hauhechel-Bläuling, Weibchen (08.10.2023).



Sonnenröschen (01.10.2023).



Sumpfheuschrecke (06.10.2023).



Schwebfliege auf Wucherblume (23.10.2023).

Tafel 41 Oktober – 4



Rotkehlchen (16.10.2023).



Amsel, Männchen (23.10.2023).



Graureiher auf dem Schleusenhäuschen  
(09.10.2023).



Die Blätter verfärben sich (27.10.2023).

Tafel 42 November – 1



Der Herbstwind hat die Blätter von den Bäumen gefegt (20.11.2023).



Die Karpfen im Wenigerweiher sind immer noch aktiv (23.11.2023).



Grosse Heidelibelle, Paarungsrund (links) mit «Trauzeuge» (rechts) (06.11.2023).



Grosse Heidelibelle im Tandemflug (06.11.2023).



Grosse Heidelibelle, Weibchen (06.11.2023).



Grosse Heidelibelle bei der Eiablage (06.11.2023).



Blaugrüne Herbst-Mosaikjungfer (06.11.2023).



Wiesen-Glockenblume (01.11.2023).



Sumpfziest (15.11.2023).



Wucherblume (06.11.2023).



Milchlattich mit Schwebfliege (08.11.2023).



Wiesen-Bocksbart (20.11.2023).



Weisse Waldnelke (08.11.2023).



Scharfer Hahnenfuss (06.11.2023).



Stechpalme (11.2023).



Amsel, Weibchen, beim Verzehr einer Hagebutte (23.11.2023).



Ende November fällt der erste Schnee (28.11.2023).

Tafel 46 Dezember – 1



Anfang Dezember schneit es ergiebig, Schnee und Eis haben den Wenigerweiher fest im Griff (04.12.2023).



Doch das Tauwetter folgt bereits ein paar Tage später (10.12.2023).



Bei Windstille und Temperaturen um den Gefrierpunkt bildet sich im umliegenden Wald auf feuchtem Holz Haareis (16.12.2023).



Aus feuchtem Totholz quellen feine Eisfäden. Zuweilen sieht es aus wie Zuckerwatte (16./17.12.2023).



Bei den Weiden sind bereits die Knospen zu sehen (15.12.2023).



Ein vorwitziger Löwenzahn (15.12.2023).



Blütenstände der Karde im Gegenlicht (16.12.2023).



Dezemberpilze ...



... noch gut in Form (16.12.2023).



Früchte des Pfaffenhüttchens mit Raureif (17.12.2023).



Das Jahr endet mit leichtem Frost (17.12.2023).



Winterpilze, Samtfussröbling, auf abgestorbenem Eschenstamm (26.11.2021).



Vollmond am Wenigerweiher (22.01.2016).