Zeitschrift: Gallus-Stadt : Jahrbuch der Stadt St. Gallen

Band: 54 (1996)

Werbung

Nutzungsbedingungen

Die ETH-Bibliothek ist die Anbieterin der digitalisierten Zeitschriften auf E-Periodica. Sie besitzt keine Urheberrechte an den Zeitschriften und ist nicht verantwortlich für deren Inhalte. Die Rechte liegen in der Regel bei den Herausgebern beziehungsweise den externen Rechteinhabern. Das Veröffentlichen von Bildern in Print- und Online-Publikationen sowie auf Social Media-Kanälen oder Webseiten ist nur mit vorheriger Genehmigung der Rechteinhaber erlaubt. Mehr erfahren

Conditions d'utilisation

L'ETH Library est le fournisseur des revues numérisées. Elle ne détient aucun droit d'auteur sur les revues et n'est pas responsable de leur contenu. En règle générale, les droits sont détenus par les éditeurs ou les détenteurs de droits externes. La reproduction d'images dans des publications imprimées ou en ligne ainsi que sur des canaux de médias sociaux ou des sites web n'est autorisée qu'avec l'accord préalable des détenteurs des droits. En savoir plus

Terms of use

The ETH Library is the provider of the digitised journals. It does not own any copyrights to the journals and is not responsible for their content. The rights usually lie with the publishers or the external rights holders. Publishing images in print and online publications, as well as on social media channels or websites, is only permitted with the prior consent of the rights holders. Find out more

Download PDF: 19.10.2025

ETH-Bibliothek Zürich, E-Periodica, https://www.e-periodica.ch

Speiserestaurant an der Langgasse in St. Gallen
R. und F. Ammann-Terzen + Sohn Markus, Küchenchef
Telefon 071/24 65 97, ab 30.3.1996 071/245 45 70

Brauerei Schützengarten AG

St. Jakob-Strasse 37, 9004 St. Gallen
Telefon 071/24 75 24
ab 30.3.1996 071/243 43 43

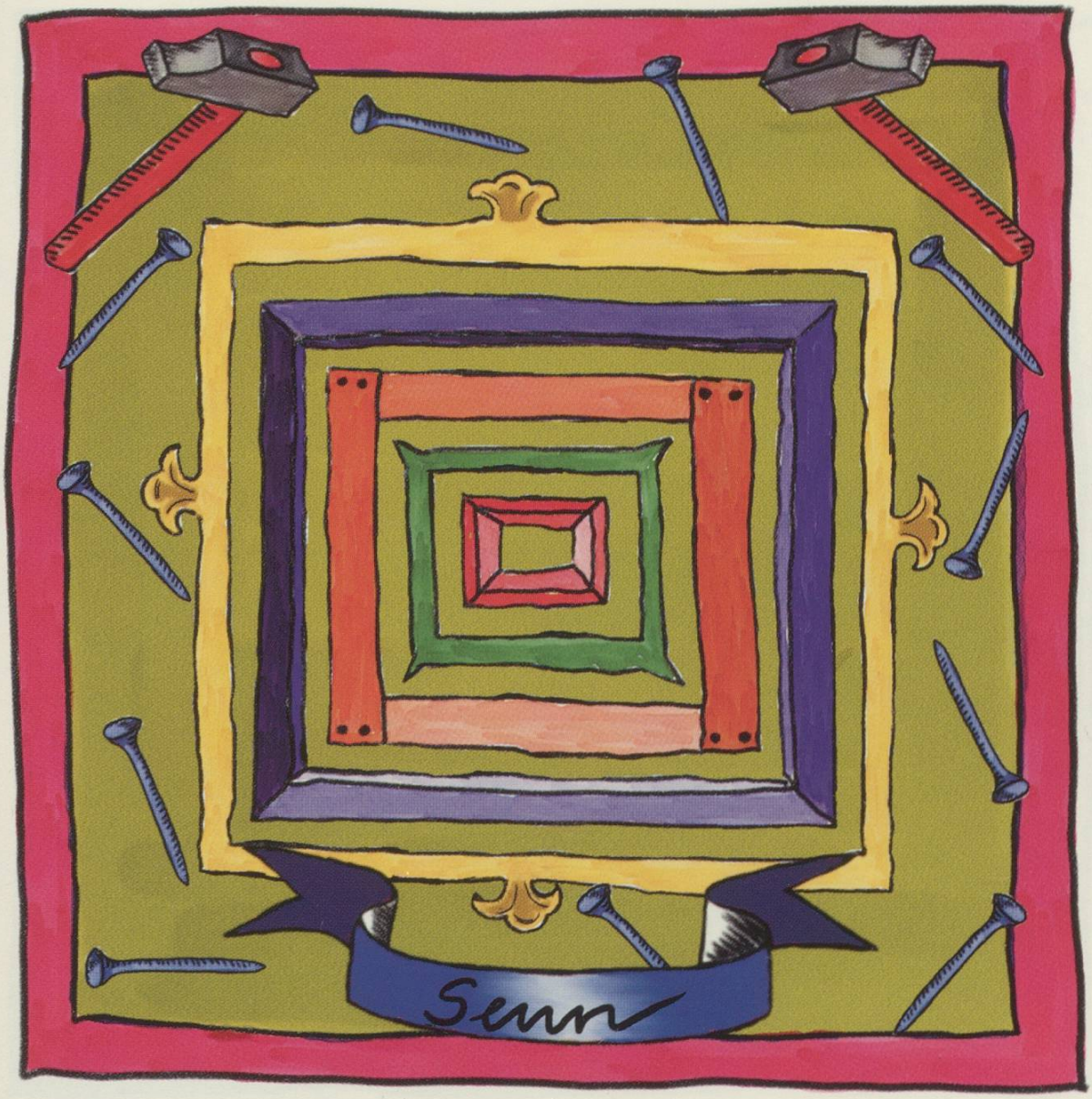

martin senn

Ihr Fachgeschäft für Einrahmungen
Kupferstiche, Kunstblätter, Lithografien
Eigene Werkstätte

9008 St.Gallen, Langgasse 20
Trolleybus-Haltestelle Post Langgasse
Telefon 071/24 65 33, ab 30.3.1996 071/244 65 33

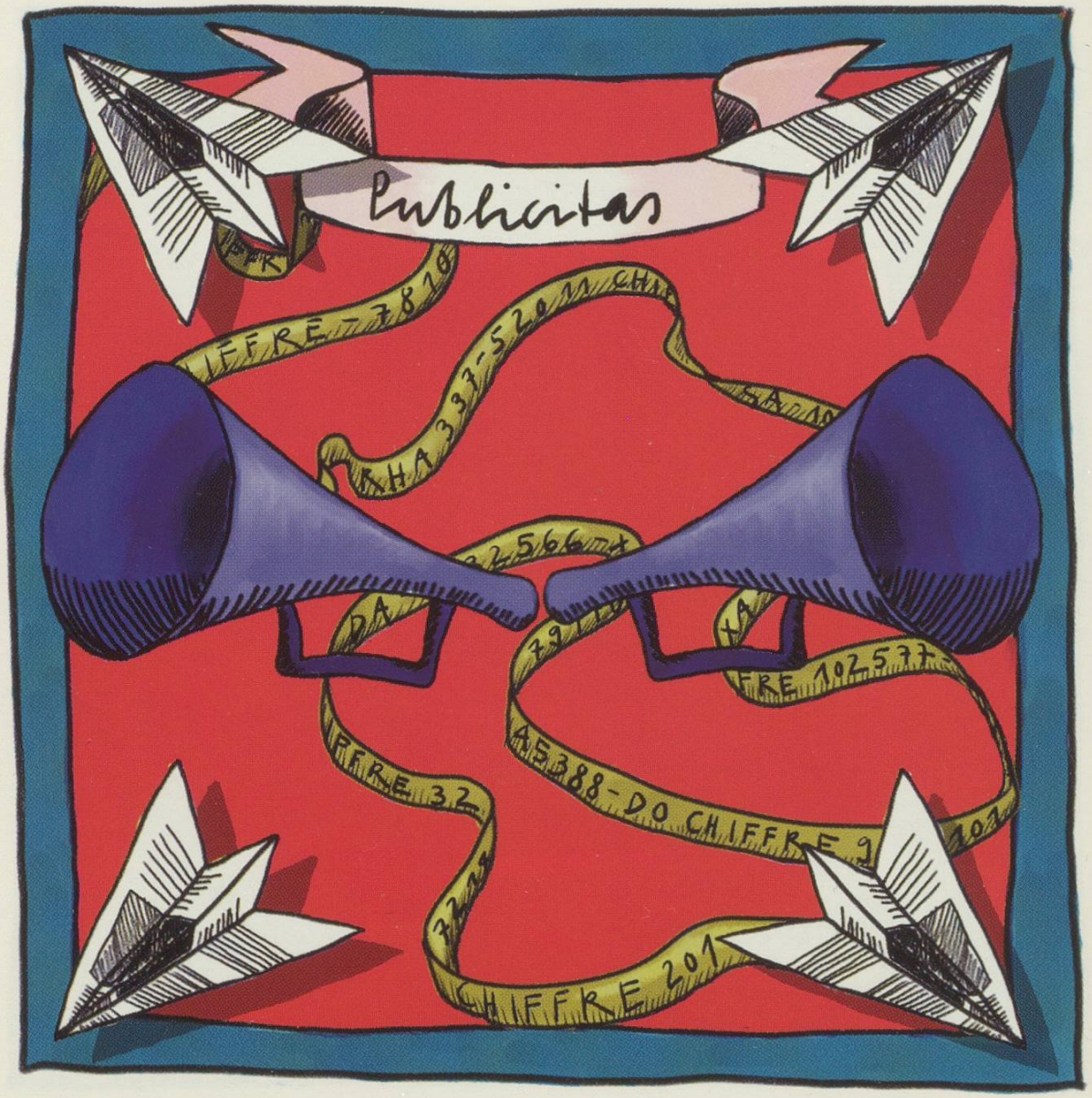

PUBLICITAS

Vadianstrasse 45, 9001 St.Gallen
Telefon 071/21 00 21, Telefax 071/23 29 03
ab 30.3.1996 Telefon 071/221 00 21, Telefax 071/221 02 21

sowie Agenturen in Gossau, Herisau,
Rorschach und Vaduz

Die führende Tageszeitung in der Ostschweiz

St. Galler Tagblatt

Verlag und Redaktion, Fürstenlandstrasse 122, 9001 St. Gallen
Abonnemente: Telefon 071/29 75 75
ab 30.3.1996 Telefon 071/272 72 72

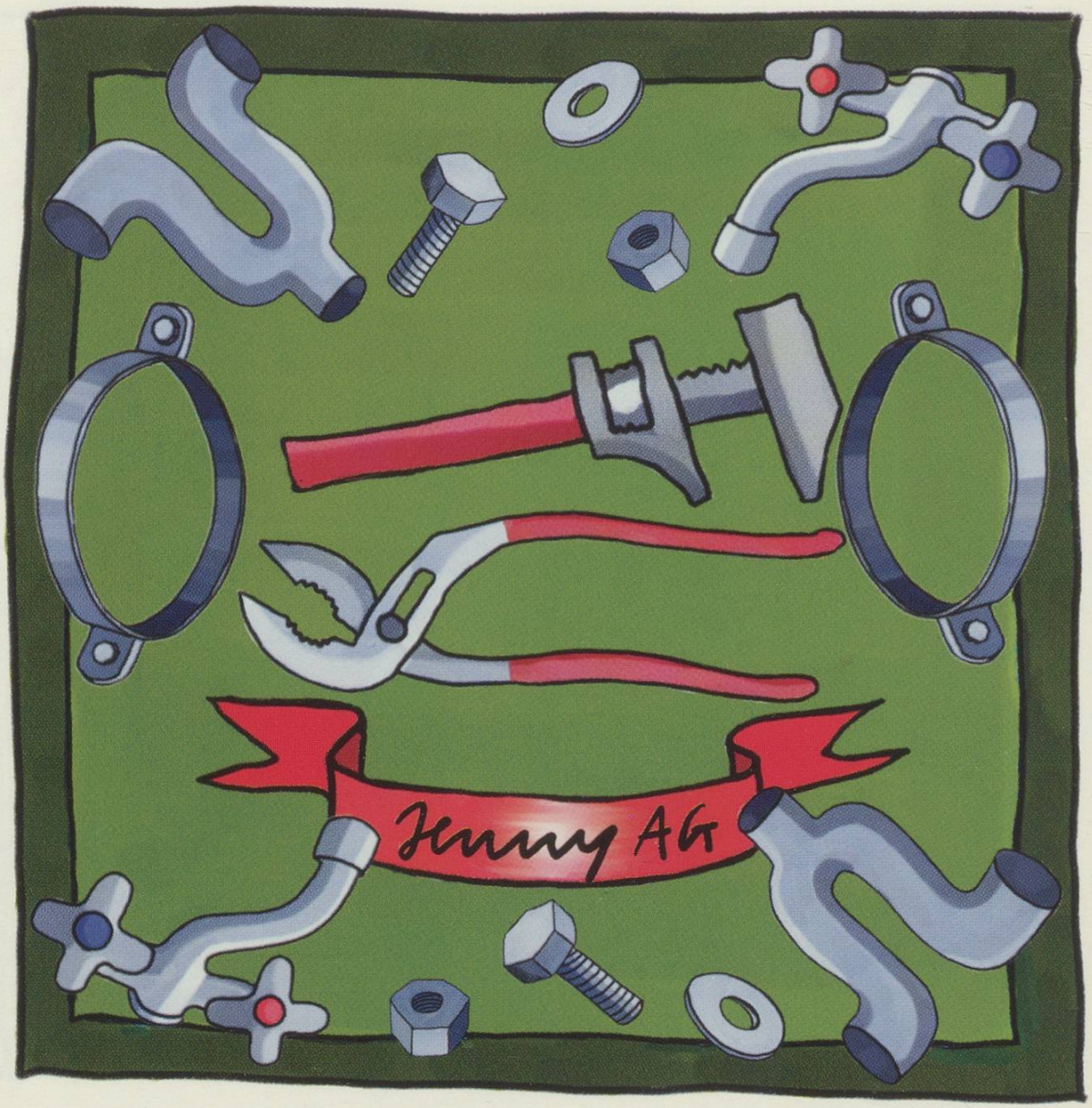

jenny ag
installationen

Sanitäre Anlagen, Bauspenglerei
Neubauten, Umbauten, Sanierungen
Kundenservice

Linsebühlstrasse 102–104, 9003 St.Gallen
Telefon 071/22 60 06, Fax 071/22 37 96

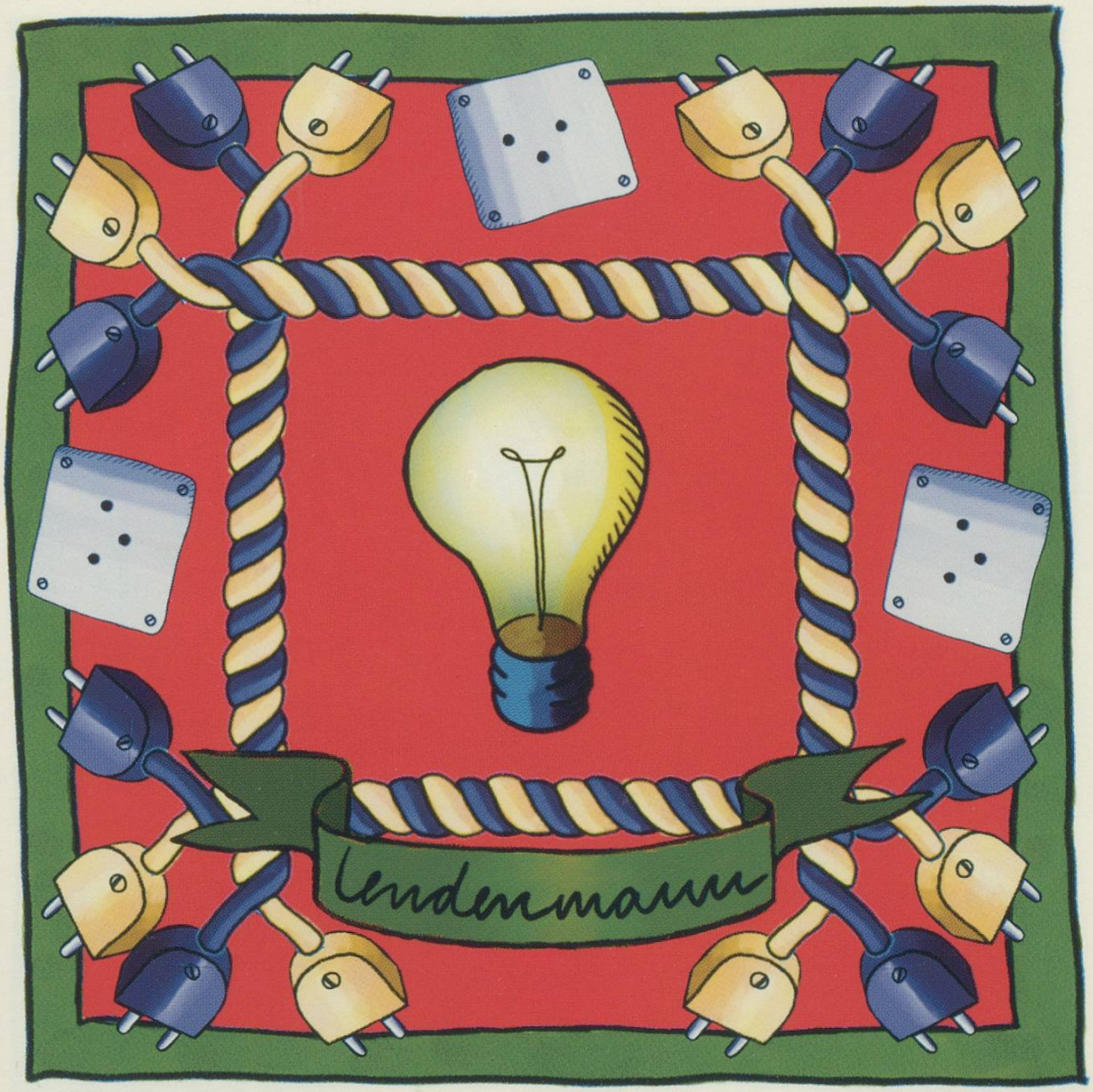

EL ELEKTRO LENDENMANN EL

Neubauten, Umbauten,
Projektierung, Kundenservice,
Telefoninstallationen

Linsebühlstrasse 102–104, 9003 St.Gallen
Telefon 071/22 36 36, Fax 071/22 37 96

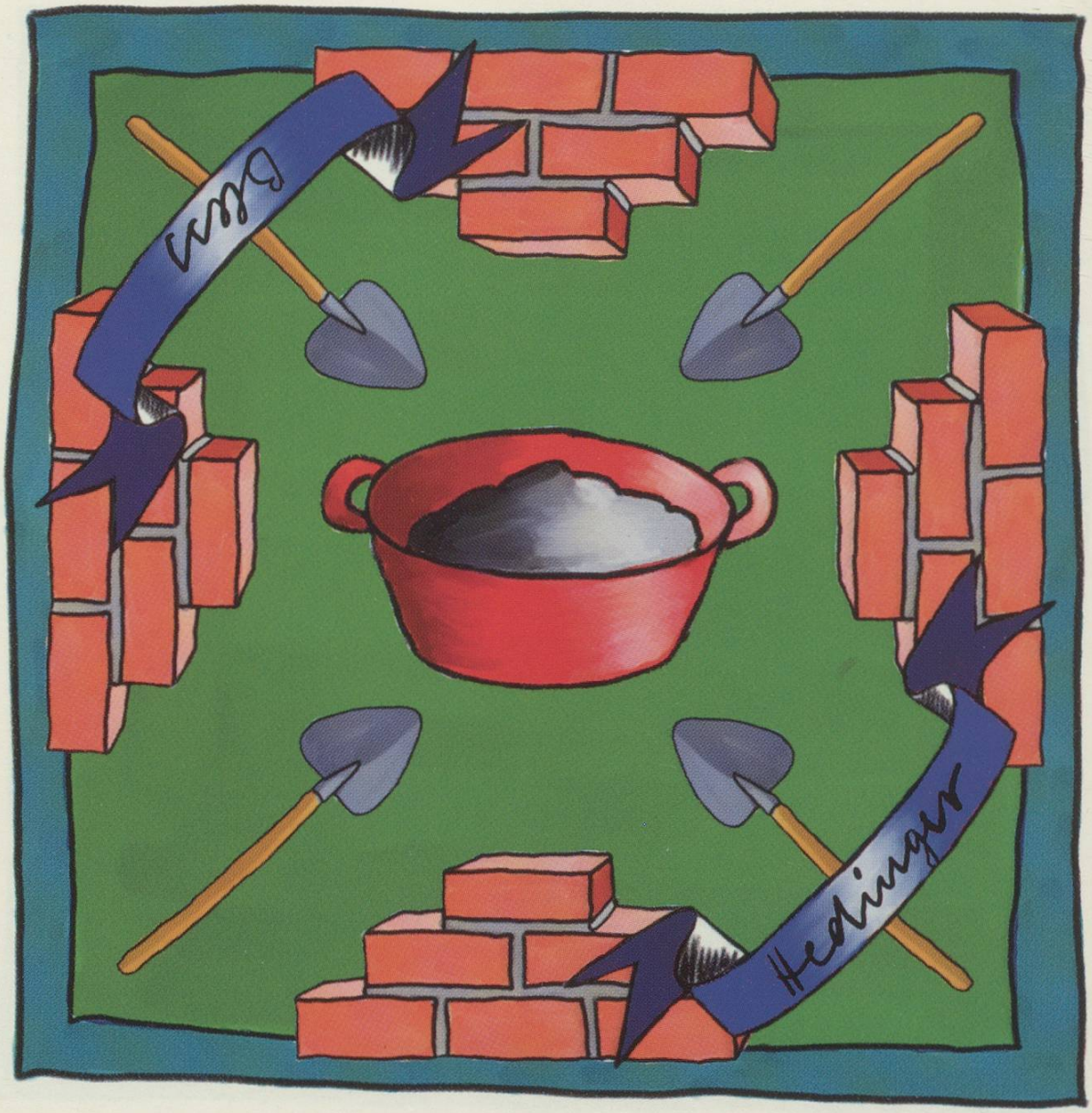

HEDINGER
BLESS AG

Bauunternehmung
Bildstrasse 6, 9015 St.Gallen
Telefon 071/31 40 70, Telefax 071/31 50 34
ab 30.3.1996
Telefon 071/311 40 70, Telefax 071/311 50 34

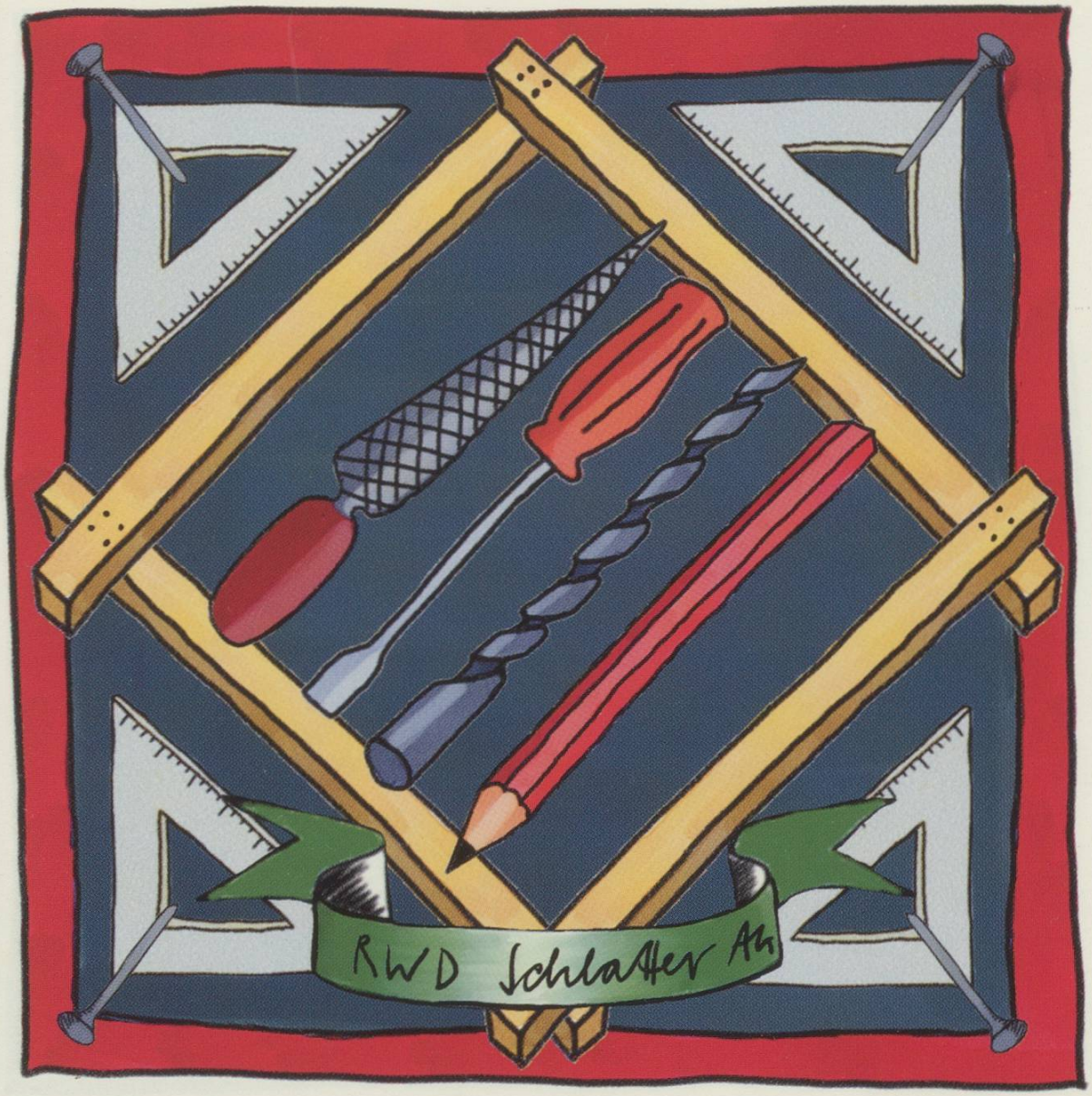

RWD Schlatter

Türen aus gutem Haus

9009 St.Gallen, Espenmoosstrasse 6, Telefon 071/243 36 00

8953 Dietikon, Bergstrasse 23, Telefon 01/745 40 40

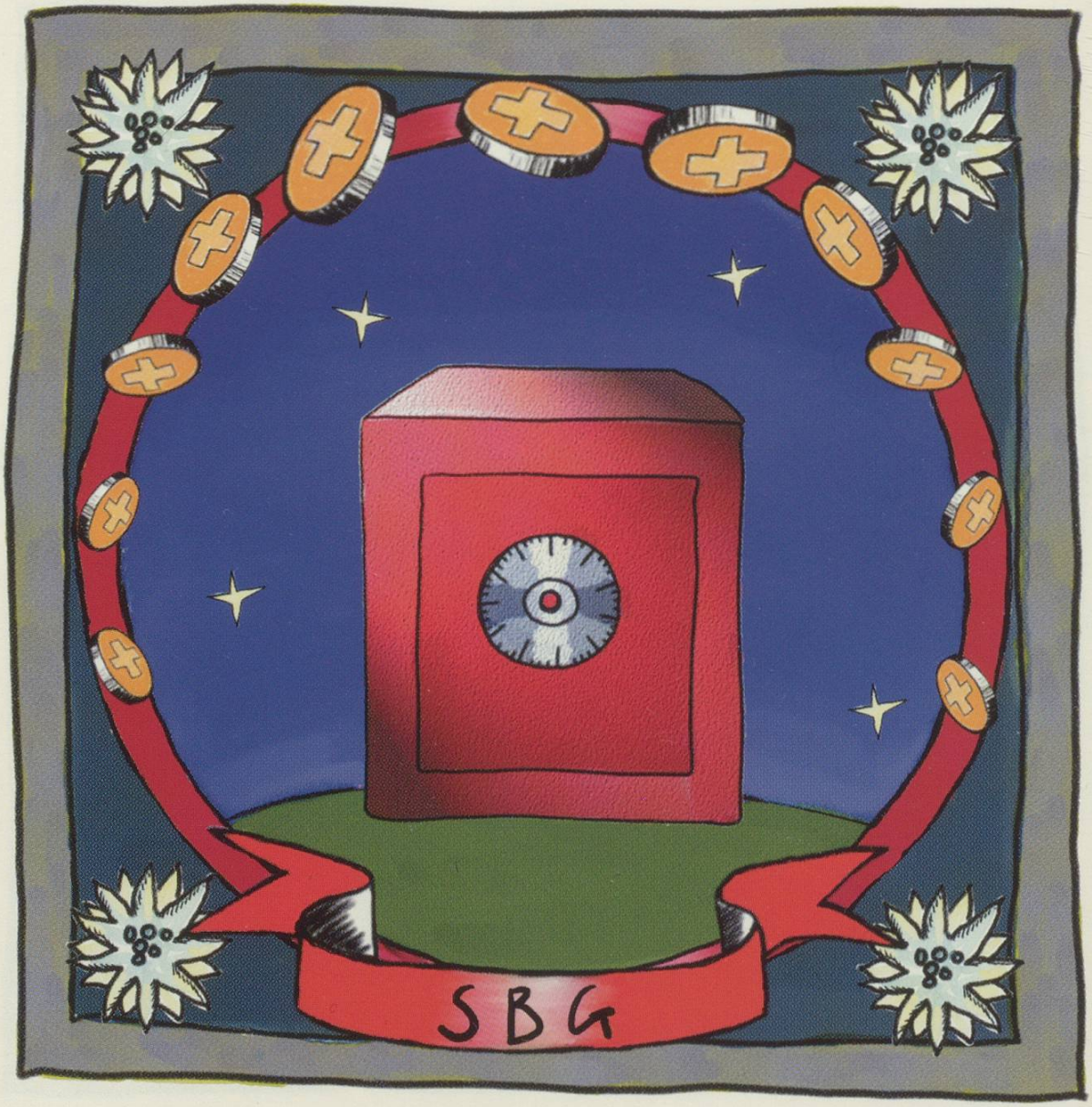

Schweizerische Bankgesellschaft

Am Bahnhofplatz, 9001 St.Gallen
Telefon 071/21 81 21, ab 30.3.1996 071/221 81 21

Rorschacher Strasse 240, 9016 St.Gallen
Telefon 071/21 82 70, ab 30.3.1996 071/221 82 70

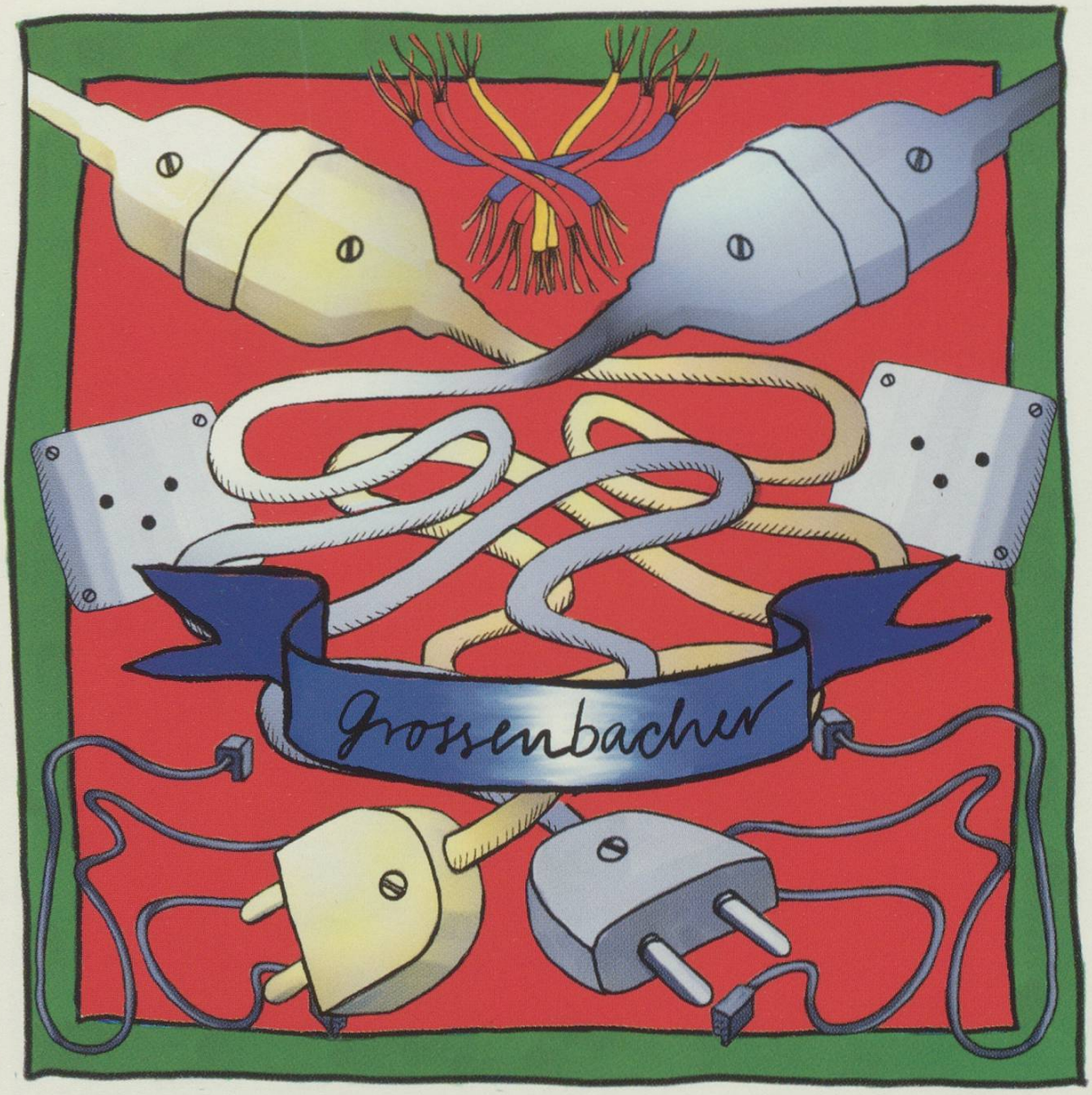

Grossenbacher

Grossenbacher St.Gallen AG
elektrotechnische Unternehmungen
Oststrasse 25, 9006 St.Gallen
Telefon 071/26 31 41, Fax 071/25 03 96
ab 30.3.1996 Telefon 071/243 66 44, Fax 071/243 66 43

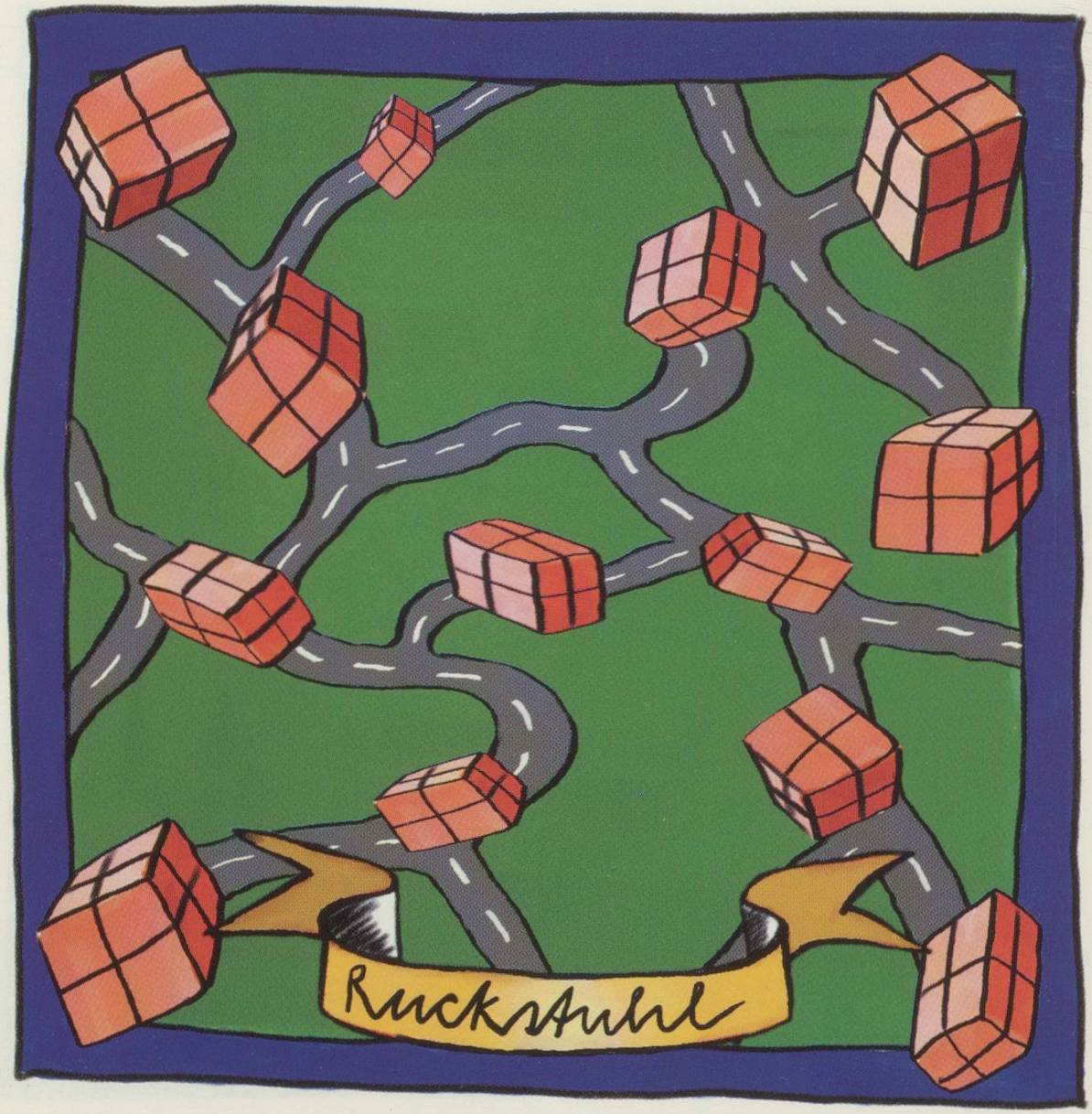

RUCKSTUHL TRANSPORT AG

«Ihr Team für jede Transport-Lösung»

Stückguttransporte, Stückgutlager, Möbeltransporte,
Möbellagerung, Verpackungsatelier, Autotransporte

Piccardstrasse 13, 9015 St.Gallen
Telefon 071/31 40 51, ab 30.3.1996 071/311 40 51

malen · tapezieren · plastifizieren · beschriften · vergolden

Mader AG
Malergeschäft

Seit über 60 Jahren
besorgt–preiswert
modern–fachgemäss

9000 St.Gallen, St.Jakob-Strasse 69, Adlerberg 6
Telefon 071/24 52 77/76
ab 30.3.1996 071/244 52 77/76

NISSAN

ZENTRUM GARAGE ST. GALLEN AG

Nissan-Regionalvertretung St. Gallen
Unterer Graben 21-25, 9000 St. Gallen, Telefon 071/23 11 23

ZÜRICH
VERSICHERUNGEN

Direktion Ostschweiz
Kornhausstrasse 25, 9001 St.Gallen, Telefon 071/30 11 11, Fax 071/22 27 64
ab 30.3.1996 Telefon 071/226 11 11, Fax 071/222 27 64

Ihr Partner in allen Versicherungsfragen. Nicht nur in St.Gallen, sondern mit über 100 Agenturen in der ganzen Ostschweiz vertreten.

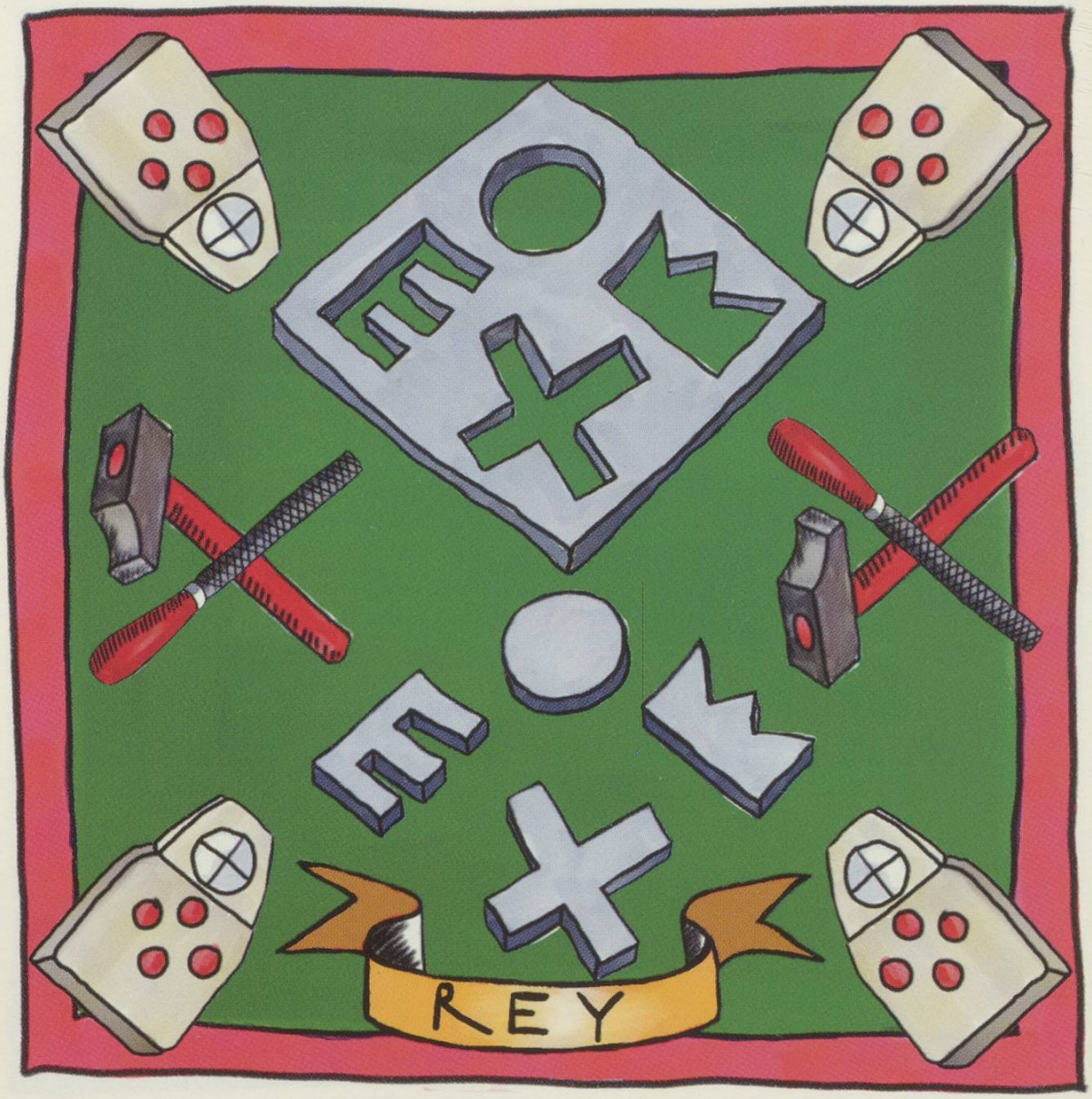

Ihr kompetenter Partner für

Metallbau und Fassadenbau
Blechtechnik, CAD/CAM Laserschneide- und Stanztechnik

REY St.Gallen AG TECHNIK IN METALL

Zürcher Strasse 187, 9014 St.Gallen
Telefon 071/27 66 66, Telefax 071/27 61 51
ab 30.3.1996 Telefon 071/274 56 56, Telefax 071/274 56 51